ಸಂ. ೫

ಪರಸಕಲಾ ಸಮಸ್ಯೆ

ಕೃಷ್ಣರಾಜ ಸಾಗರ

ಕೃಷ್ಣನು ಬಹುಮಾನ ರೂ 75 : : ಒಟ್ಟು ಬಹುಮಾನ ರೂ 150 : : ಇತರ ಬಹುಮಾನ ರೂ. 75

10—7—38 ರ ಒಳಗಾಗಿ ಬರತಕ್ಕ ಸರಿಯಾದ ಉತ್ತರಕ್ಕೆ ಸ್ವೀಕರಿಸಿ ಬಹುಮಾನ 10 ರೂಪಾಯಿ

ಉತ್ತರಗಳು, ಅರಬೇಕಾದ ಕಡೆಯ ತಾರೀಖು 20—7—1938 ಮ್ಯಾನೇಜರ್, ಪರಸಕಲಾ ಸಮಸ್ಯೆ, ಕೃಷ್ಣರಾಜಸಾಗರ.

ನಿಯಮಗಳು - 1 ಮೊದಲಾದ ಉತ್ತರವು ದೃಷ್ಟ ರಾಜಸಾಗರದ ಕೊಂಬಿನವರೆಗಿನ ಸೊಕ್ಕಿನಷ್ಟು ಇರಬೇಕಾಗುವುದು. ಅದಕ್ಕೆ ಎಲ್ಲಾ ಪರಸಕಲೂ ಸರಿಹೋಗುವ ಉತ್ತರಕ್ಕೆ ಸ್ಥಾನ. ಬಹುಮಾನ 1 ನ್ನು 2 ಸ್ಪೆಷಲ್ ಉತ್ತರಗಳಿಗೆ ದ್ವಿತೀಯ ಮತ್ತು ತೃತೀಯ ಬಹುಮಾನಗಳು. 2. ಬಹುಮಾನಕ್ಕೆ ಯೋಗ್ಯವಾದ ಉತ್ತರಗಳು ಒಂದು ಸಾಲಿನಲ್ಲಿ ಬಹುಮಾನದ ಹಣದ ಸಮೇತ ಪ್ರಕಟಿಸುವುದು. 3 ಪ್ರವೇಶಧನ ಕೊಟಸ್ 1 ಕ್ಕೆ ನಾಲ್ಕಾಣೆ, 3 ಕ್ಕೆ ಎಂಟಾಣೆ, 6 ಕ್ಕೆ ಒಂದು ರೂಪಾಯಿ. 4. ಉತ್ತರದ ಕೆಳಗೆ ಬರೆದ ಸಂಖ್ಯೆಯವರ್ಗಗಳು, ಮುದ್ರಣದಾಗ ಕೊಟಸ್ಸುಗಳಲ್ಲಾಗಲಿ, ಚಿತ್ರಪಟದಲ್ಲಿ ರಾಜಾಸ್ಥಿತಿ ಬರಬೇಕು. ಚಿತ್ರಪಟದ ಕೆಳಗಿನ್ನಿಗೆ ಸೂಚಿಸಿ. 5. ಪ್ರವೇಶ ಧನವನ್ನು ಇಂಡಿಯನ್ ಪೋಸ್ಟಲ್ ಆರ್ಡರ್ ಅಥವಾ ಮನಿಆರ್ಡರ್ ಮೂಲಕ ಕಳುಹಿಸಬೇಕು. ಮನಿಆರ್ಡರು ಕಳಿಸಿ ಅಥವಾ ಪೋಸ್ಟಲ್ ಆರ್ಡರ್, ಕೂಪನ್ನಿಗೆ ಅಗತ್ಯವಿಲ್ಲ. 6. ಸಮಸ್ಯೆಯ ಎಲ್ಲಾ ಬಿಡಿಭಾಗಗಳನ್ನೂ ಮ್ಯಾನೇಜರ ಕೇಳಿದರೆಂದೂ, ಅ ಬಗ್ಗೆ ಯಾವ ವಿಧವಾದ ಪತ್ರವ್ಯವಹಾರಕ್ಕೂ ಅವಕಾಶವಿಲ್ಲವೆಂದೂ, ಉತ್ತರಗಳನ್ನು ಕಳುಹಿಸುವವರಿಲ್ಲದೆ ಪ್ರಕಟಿಸುವುದಿಲ್ಲವೆಂದೂ ಜ್ಞಾಪಿಸಿದೆ. 7 ಒಂದು ಸಮಸ್ಯೆಗಾಗಿ ಕಳುಹಿಸಿದ ಪ್ರವೇಶಧನವನ್ನು ಯಾವ ಕಾರಣದಿಂದಲೂ ಮತ್ತೊಂದು ಸಮಸ್ಯೆಗಾಗಿ ತೆಗೆದುಕೊಳ್ಳಲಾಗುವುದಿಲ್ಲ ಅಥವಾ ವಾಪಸು ಕೊಡಲಾಗುವುದಿಲ್ಲ. 8 ಮೊದಲಿನ ಉತ್ತರವು ತಾರೀಖು 20—7—38 ರ "ಸುಧೆ" ಪತ್ರಿಕೆಯಲ್ಲಿ ಪ್ರಕಟಿಸಲ್ಪಡುವುದು. ಆದರೆಯಾ ಉತ್ತರಗಳನ್ನು ಅನೇಕರು ಒಂದಾಗಿ ಸ್ವೀಕರಿಸಬೇಕು.

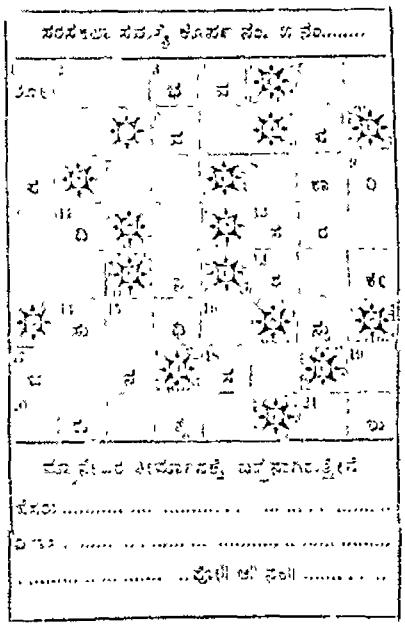

ಕೊರಮ ಎಡದಿಂದ ಬಲಕ್ಕೆ — ೧. ಸ್ವೇಚ್ಛೆಯಾಗಿಲ್ಲದೆ ಮೊದಲಿನ ಇನ್ನೊಂದಾಗುವುದು ೫. ಪ್ರಜಾಕೀಯ. ಸ್ವರಗಳೆರಡು. ಒಂದು ಪ್ರಸ್ಥ ಮತ್ತೊಂದು ವಿಘ್ನ ೬. ಕೆಟ್ಟವರಿಗೆ ಸ್ವಾಗತವೆಂಬುದಿಲ್ಲ ಅದೆಂತ ಇದರಿಂದ ಅರ್ಥವೂ ಹೆಚ್ಚು ೨. ಅನಂತ ಪ್ರಳಯ ೨. ಇದನ್ನು ಛಿದ್ರಗೆ ಜಂಬರೆ ಹಲವರು, ಇಲ್ಲ ಹೋಗಿ ಸ್ವಾಗತ ೧೦. ಇದರ ಪ್ರಾಸ್ತವನ್ನು ಸ್ವಯಮಾಡಿದವನು ನಮ್ಮ ನಂಬಾಧಿಪತಿ.....ಗೆಲ್ಲ ಪ್ರಯತ್ನ ೫. ೧೮ ಪ್ರಾಂತ್ಯವಾದ ಇದು ಎಲ್ಲಿಗೂ ಹೋಗ. ಒಕ್ಕೆಯದೆ. ಕ್ರಮವಾಗುವುದರಿಂದ ೧೧. ಕೇಂದ್ರ ಎಂಬುದು ಕಾಯಿಸಿಹೋಗಿದೆ ೧೧. ಸಿಗಿ ಸಿಗಿ ಎಂಬುದೂ ಸ್ವಾಗತವಾಗಿದೆ ೧೨. ಸಮಸ್ಯೆಯನ್ನು ಸರಿಯಾಗಿ ಪೂರ್ಣಮಾಡಲು ಇದು ಬೇಕು ೧೨ ದುಷ್ಟರ. ಸಮ್ಮ ಸೌಕರ್ಯಕ್ಕಾಗಿ ಬೇಕಾದ ಇದ್ದ ಮಾತಿಗೆ ಮಾಗ ೪ ದರೆ ಅಂದರೆ ಮತ್ತು ತ್ಯಾಗ ೨೦. ಅಂಕನೆಯ ೨೦ ಇದಾಗಿದ್ದರೆ ಅದಕ್ಕೆಯ ಹೆಚ್ಚಲು ಇದೇ ಕಾರಣ

ಮೇಲಿನಿಂದ ಕೆಳಕ್ಕೆ :—೧. ಕಲ್ಲಂದು ಇದ್ದ ಎಂದೂ ಎಡೆಗುದರು ೨. ಇದಿದ್ದರೆ ಕೈಲಾಸವೆಂದೆಗುದರೂ ಹೋಗಬಹುದು. ಇದರ ಮನಸ್ಸನ್ನು ಇಟ್ಟಿರಿ. ೩. ಸೆಂಕಾರವನ್ನು ಮಾಡಿದರೆ ಜೀವನವನ್ನೂ ಹೀಗೆನ್ನುವರು ೪. ಕ್ರಮ ೪ ಬಗೆಯೊಂದು, ಇದು ೨ ಬಗೆಯೊಂದೂ ಹೇಳುವರು ೫. ದುಷ್ಟರು ಇರಲಿಂದಾದ ಇದನ್ನು ಮಾಡಿದರೆ ಸ್ಥಿರ ಮರಿಯ ಯೇ ಸಹಿಸುವರು ೧. ಬಾಲದ ಕಡೆಯಿಂದ ನೋಡಿದರೆ ಸಿಂಹ ೧೧. ಪ್ರಾಣಿಗಳು ೧೧ ಈಗ ಗರುಡನ ತಾಯಿ ೧೩. ಇದು ಅಭಿಷ್ಟವಾದ ಕಮಲವೇ, ಅದರ ಮೊದಲಿನ ೨ ಅಕ್ಷರಗಳ ಸಜ್ಜಿಟಿಯಿಂದ ಲಕ್ಷ್ಮಣಹೋಗಾಗಿದೆ ೧೩ ಯಾರು ನೋಡಿದರೂ ಇದನ್ನು ಅಮಾಯಕನೆನ್ನುವರು ಹೊರತು ದೃಷ್ಟಿಸ್ಸುವುದಿಲ್ಲ ೧೯. ವೃಷ್ಟಾಕೃತಿಯಲ್ಲಿ ಇದು ಮಂದರ ಪಾಸಿಯಾಗುವುದು ಕಷ್ಟ.

ನಮ್ಮ ಸಿಬ್ಬಂದಿ:—ಎಂ. ವಿ. ಎ. ವಾಚ್ ಕಂಪೆನಿ, ಜ್ಯಾಸ್ಪರ್ಸ್ ಬಜಾರ, ಮೈಸೂರು ಶ್ರೀ. ಕೆ. ಮೂರ್ತಿ, ಕೆಂಗಿನಕಾಯಿ ವ್ಯಾಪಾರಿಗಳು ನಂ. ೧೫ ಮೈಸೂರ ಮಾರ್ಕೆಟ್ ಬೆಂಗಳೂರ ಸಿಟಿ.

ಎಲ್ಲಾ ದಾರಿಗಳೂ ಎಲ್ಲಿ ಸೇರುತ್ತವೆ?

ಮಾರ್ಕೆಟ್, ಸಿನಿಮಾ, ಹಾಕಿಗಳು, ಆರಮನೆ, ಟೌನ್ ಹಾಲ್, ಆಸ್ಪತ್ರೆ ಇವೆಲ್ಲಾ ಕೇಂದ್ರಸ್ಥಾನವಾವುದು?

ಬಹುಮಟ್ಟಿಗೂ ಘಟಾಂತರಗಳಾದರೂ, ತಂಬಾದ ಸಾಮಾನುಗಳಿಂದಲೂ, ಇದಾದ ಬಾಯಿ ಮಾಡಿಕೊಳ್ಳುವುದು?

ಇಲ್ಲಿಯೇ ಅಲ್ಲವೇ?

ಶ್ರೀ ಕೃಷ್ಣ ಭವನ

ಮಾರ್ಕೆಟ್ ಚೌಕ : : ಮೈಸೂರು.

ವಿಶೇಷ ಆಯುರ್ವೇದ ವಿದ್ವಾನ್ ಬಿ. ವಿ. ಪಂಡಿತರ

— ಬಾಲಸುಧಾ —

ಮಕ್ಕಳ ಜ್ವರದ ಗೆಡ್ಡೆಯನ್ನು ಮಾರಿ ಗುಣ ಪಡಿಸುತ್ತೆ. ಲಿವರ್ (ಪಿತ್ತ ಕೋಶ) ದವ್ವಾಗಿ ಕೆಲಸ ಮಾಡಿ ಚೆನ್ನಾಗಿದ್ದರೆ ಇದು ಸಮಸ್ಥಿತಿಯಿಂದ ದಿನಿ ದಿನೆ ಗುಣವಾಗುತ್ತೆ. ಎಲ್ಲ ಮಕ್ಕಳಿಗೂ ಅಮೃತದ ಹಿತ್ತ ಗುಣಿ—ಮಕ್ಕಳ ಛೇದಿಗೆ ನಮ್ಮ ಬಾಲಸಂಜೀವಿನಿ ಮಾತ್ರೆ ಉಪಯೋಗಿಸಿರಿ.

ಬಾಲ ಸುಧಾ ಬೆಲೆ 1 ರೂ. ಬಾಲಸಂಜೀವಿನಿ 4 ರೂ.

ಸ್ಟೇಷನರಿ, ಬೆಂಗಳೂರು, ಮದ್ರಾಸುಗಳಲ್ಲಿ ನಮ್ಮ ಕಾಯಿಲೆಗಳು.

ಸ್ಟೇಷನರಿ, ಸಂಜೆಮಗೂಡು.

ANANDA SODA FACTORY

Best Aerated Water Suppliers Complete Requisite for Aerated Water Manufacturers Available.

ಆನಂದಾ ಸೋಡಾ ಫ್ಯಾಕ್ಟರಿ

ಹೊಸ್ತಿಲೆಟ್, ಮೈಸೂರು.

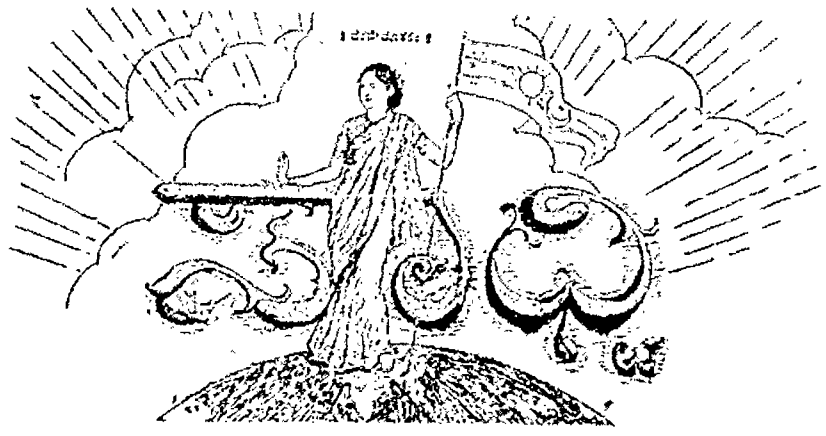

॥ ಸತ್ಯಮೇವೋದ್ಧರಾಮ್ಯಹಮ್ ॥

ರಾಜಧಾನಿಯ ರಾಷ್ಟ್ರೀಯ ವಾರಪತ್ರಿಕೆ.

ವೈದ್ಯವಿಶಾರದ ಎಂ. ವೆಂಕಟಕೃಷ್ಣಯ್ಯನವರ ಜ್ಞಾಪಕಾರ್ಥವಾಗಿ ಪ್ರಕಟಿಸಲ್ಪಡುವುದು.

ಸಂಪಾದಕರು: ಆಗರಂ ರಂಗಯ್ಯ, ಬಿ.ಎ.

ಸಂಪುಟ ೩] MYSORE : MONDAY 4—7—38 — ಮೈಸೂರು : ಸೋಮವಾರ ೪—೭—೩೮ [ಸಂಚಿಕೆ ೧೮

ಸ್ವತ್ತಿಗೆ ಕರ್ಣಪ್ರಿಯ ಗುರಿ

[illegible] ಕಸ್ಟಂಬಂದರೂ ಅದನ್ನೆ ಸಹಿಸ್ಕೊ [illegible] ಅನ್ನೆಯೇ ಕಾರಣವೆಂದು ಹೇಳುವ [illegible] ಮೈಸೂರಿನ [illegible] ಯದ್ದು ಯಾವ ವಿಕ್ಷೆಯ್ಯು ಸ್ವಾ [illegible] ಅನ್ನೆಗೆ ಮಹಾತ್ಮಗಾಂಧಿಯು [illegible] ಕಾಂಗ್ರೆಸ್ ಮಹಾ ಸಭೆಯೂ ಈ [illegible] ಹೇಳುವುದು ಕೆಲವರ ಸಂಪ್ರ [illegible] ಮೈ ಬಿ. ಎಸ್. ಪುಟ್ಟಸ್ವಾಮಿ [illegible] ಇಂದವೆಂದರಲ್ಲಿ ಅಗ್ರಗಣ್ಯರು. ವಿ [illegible] ತ್ವದ ಗಲಾಟೆಗೆ ಮಾಯಾಶ್ರೇ [illegible] ಇವರು ಮನದ ಸಭೆಯಲ್ಲಿ [illegible]. ಇಷ್ಟೆಂದರೆ ಮೈಸೂರಿನಲ್ಲಿ ರಾ [illegible] ಅನ್ನು ಸಂಪಾದಿಸಬೇಡವೆಂದು ಮೊದ [illegible] ಮಾಯಾಶ್ರೇ ಹೇಳಿದರು. ಅದೂ [illegible] ಮೈಸೂರು ಕಾಂಗ್ರೆಸ್ಸಿನವರು [illegible]. ಅದರಿಂದ ಧ್ವಜ ಸತ್ಯಾಗ್ರ [illegible] ಅಭಿಪ್ರಾಯಗಳ ಸೃಷ್ಟಿಯಾಯಿತು. ಧ್ವಜ ಸತ್ಯಾಗ್ರ [illegible] ಅಭಿಪ್ರಾಯಗಳ ಸೃಷ್ಟಿಯಾಯಿತು. ಸೃಷ್ಟಿಯಾಯ್ದೆಗಳೆಂದ [illegible] ಸ್ಪರ್ಧೆಯೆಂದು ಅರಂಭವಾಯಿತು. [illegible] ಅನ್ನು ಉಲ್ಲಂಘಿಸಿದವರನ್ನು ಸತ್ಯ [illegible] ಶ್ರೇಣಿಗೆ ಕಳಿಸುವುದೇ [illegible] ಇದರಿಂದ ಆಯ್ಕೆ (ಸ್ಪರ್ಧೆಗೆ ಹೋ [illegible] ಸ್ಪರ್ಧೆಯ ಜನರ ಗುಂಪು [illegible] ಅನ್ನು ಸೃಷ್ಟಿಸಿತು. ಒಕ್ಕೂಟ [illegible] ಅಭಿಪ್ರಾಯಗಳು ಗುಂಪುಮಾಡಿದ [illegible] ಹೀಗೆ ಮಾಯಾಶ್ರೇ ಗುಂ [illegible] ಸಾಮಾಜಿಕರಾಗಿದ್ದಾರೆ. [illegible] ಸೃಷ್ಟಿಸ್ವಾಮಿಯವರ ಮಾತ ನರ [illegible] ಸಹಸ್ರರು ನಮ್ಮ ರಾಜನ [illegible] ಹೊಂದಿದವರಲ್ಲವೆ?

ಸಾಮಾನ್ಯ ಮತ್ತು ವಿಶ್ವಾಸದ ಬಂಧ

[illegible] ಯಾಯೋಗಕ್ಕಾಗಿ ಹೆತ್ತ [illegible] ಬೆಳೆದು ಒಂದು ಮೊದ [illegible] ಸೆಗೆಯಬೇಕೆಂದು ವಿಚಾರ [illegible] ಸಭೆಯಲ್ಲಿ ಸರ್ವರ ಚರ್ಚೆಗೆ [illegible] ಕಾಲ ಕಳೆದು ದಾಗಿರುವುದರಿಂದ ಅದನ್ನು ಗೌರ್ನ್ಮೆಂಟು ಹೌಸಿಗೆ ಕೊಟ್ಟು ಮೊಕದ್ದಮೆಯನ್ನು ತೆಗೆದು ಬೇಕೆಂದೂ ಸರ್ಕಾರದವರ ಉದ್ದೇಶ. ಇದನ್ನು ಕಾಂಗ್ರೆಸ್ ಸದಸ್ಯರು ಒಂದೊಂದ [illegible]. ವಿದಾನರು ಭಾರಿ ಸಂಖ್ಯೆಯನ್ನು ಸ [illegible] ದೆಯುತ್ತಿರುವಾಗ ಸ್ವಲ್ಪ ಮಂದಿಗಿಂದ ಎಂತಹ ಸೋಲುಗಳನ್ನಾದರೂ ಇಟ್ಟುಕೊ ಳ್ಳಿಯೆಂದೇ ವಿನಾ ದೇಶದ ಹಿತವನ್ನು ಅ [illegible] ಇದರಿಂದ ಯೋಗಿಸಲೂಡದೆಂದು ಅವರು ಹೇಳಿದರು. ವಿದಾನರ ಅಂತಸ್ಸಿಗೂ ಸಂ [illegible] ನದ ಗೌರವಕ್ಕೂ ತಕ್ಕಂತೆ ಇವನ್ನು ಇಡುವುದು ಅಗತ್ಯವೆಂದೂ ವಿದಾನರ ಸ್ವ [illegible] ತ್ರೈಸ್ಥಾನದಿಂದ ಇದನ್ನು ವಿಮೋಚಿಸುವುದ [illegible] ವೆಂದೂ ಇವರು ಹೇಳಿದರು. ಇವರಲ್ಲದ [illegible] ಸ್ವತ್ತೆಯ್ಯೆ (ಸದಸ್ಯರೂ ಇದ್ದರೆಂದು ಕಾಂಗ್ರೆ [illegible] ನವರು ಭರವಸೆಯಿತ್ತರು. ಹೀಗೆ ಅಗ [illegible] ಒಂದು ಸೋಲುಗಳಿಗೆ ತಕ್ಕ ಪಾಠ [illegible] ರೂ. ಪಾಠವೆಂದು ಮಂದು ನೆಟ್ಟಿದೇ ಸರಿ. ಅದು ಅ [illegible] ಅನೆಗಳ್ಳವಾದ ಮರ್ಯಾ. ಇದು ಎತ್ತಿನ ಬಂಡಿಯ ಕಾಲ. ರಾಜ್ಯಸಚಿವರು, ರಾಜಮಹಾರಾಜರುಗಳೂ ಎತ್ತಿನ ಬಂಡಿಯಲ್ಲಿ ಮೆರವಣಿಗೆ ಮಾ [illegible] ತಿಳಿಸಿದ್ದಾಗ್ಯೂ ಎತ್ತಿನ ಕಾಲ. ಮೋಟಾರುಗಳ [illegible] ನ್ನು ಅವರು ಕೃಷಿಯಲ್ಲಿಟ್ಟಿರುವುದಿಲ್ಲ. ಅದ [illegible] ರೂ ಸರ್ಕಾರ ಜೀವನದ ಮಾನವರುಮನ್ನು [illegible] ಮೋಟಾರುಗಳು ಎತ್ತಿನ ಬಂಡಿಗಳಲ್ಲಿ ಸರ್ಕಾ [illegible] ಮೊದಲು ಸ್ವಾಮಿಗಳೂ ಇವೆ. ಹೀಗಿ [illegible] ಎತ್ತಿನ ಸರ್ಕಾರದವರು ಈಗ ಒಂ [illegible] ದು ಸೋಲುಗಳಿಗೆ ತಕ್ಕಂತಾದ ಬಿ. ಎ. [illegible] ಮಾಡುವುದು. ಸರಿಯೆ?

ಪತ್ರಿಕೆಗಳು ಪರ್ಸಂಟ್ಗೆ ಪತ್ರಿಕೆಗಳು ಭಾರಿ ಗುರಿ

ಕಳೆದ ಪತ್ರಿಕೆಯ ಸರ್ಕಾರದಿಂದ ಸಮ್ಮ [illegible] ಸಂಪಾದಿಸುವ ಪತ್ರಿಕೆಗಳು ಭಾರಿ ಗುರಿ [illegible] ಮಾಡಲ್ಪಟ್ಟಿವೆ. ಸ್ವಾಮಿಯವರಾದ [illegible] ಸ [illegible] ಭೆಯಲ್ಲಿ ಸರ್ಕಾರದವರು ತಿಳಿಸಿದ ಅಂ [illegible] ದಾಗಿರುವುದರಿಂದ ಅದನ್ನು ಗೌರ್ನ್ಮೆಂಟು ಹೌಸಿಗೆ ಕೊಟ್ಟು ಮೊಕದ್ದಮೆಯನ್ನು ತೆಗೆದು ಬೇಕೆಂದೂ ಸರ್ಕಾರದವರ ಉದ್ದೇಶ. ಇದನ್ನು ಕಾಂಗ್ರೆಸ್ ಸದಸ್ಯರು ಒಂದೊಂದ [illegible]. ವಿದಾನರು ಭಾರಿ ಸಂಖ್ಯೆಯನ್ನು ಸ [illegible] ದೆಯುತ್ತಿರುವಾಗ ಸ್ವಲ್ಪ ಮಂದಿಗಿಂದ ಎಂತಹ ಸೋಲುಗಳನ್ನಾದರೂ ಇಟ್ಟುಕೊ ಳ್ಳಿಯೆಂದೇ ವಿನಾ ದೇಶದ ಹಿತವನ್ನು ಅ [illegible] ದಕ್ಕೆ ಇದರಿಂದ ಯೋಗಿಸಲೂಡದೆಂದು ಅವರು ಹೇಳಿದರು. ವಿದಾನರ ಅಂತಸ್ಸಿಗೂ ಸಂ [illegible] ನದ ಗೌರವಕ್ಕೂ ತಕ್ಕಂತೆ ಇವನ್ನು ಇಡುವುದು ಅಗತ್ಯವೆಂದೂ ವಿದಾನರ ಸ್ವ [illegible] ತ್ರೈಸ್ಥಾನದಿಂದ ಇದನ್ನು ವಿಮೋಚಿಸುವ [illegible] ವೆಂದೂ ಇವರು ಹೇಳಿದರು. ಇವರಲ್ಲದ [illegible] ಸ್ವತ್ತೆಯ್ಯೆ (ಸದಸ್ಯರೂ ಇದ್ದರೆಂದು ಕಾಂಗ್ರೆ [illegible] ನವರು ಭರವಸೆಯಿತ್ತರು. ಹೀಗೆ ಅಗ [illegible] ಒಂದು ಸೋಲುಗಳಿಗೆ ತಕ್ಕ ಪಾಠ [illegible] ರೂ. ಪಾಠವೆಂದು ಮಂದು ನೆಟ್ಟಿದೇ ಸರಿ. ಅದು ಅ [illegible] ಅನೆಗಳ್ಳವಾದ ಮರ್ಯಾ. ಇದು ಎತ್ತಿನ ಬಂಡಿಯ ಕಾಲ. ರಾಜ್ಯಸಚಿವರು, ರಾಜಮಹಾರಾಜರುಗ [illegible] ಎತ್ತಿನ ಬಂಡಿಯಲ್ಲಿ ಮೆರವಣಿಗೆ ಮಾ [illegible] ತಿಳಿಸಿದ್ದಾಗ್ಯೂ ಎತ್ತಿನ ಕಾಲ. ಮೋಟಾರುಗಳ [illegible] ನ್ನು ಅವರು ಕೃಷಿಯಲ್ಲಿಟ್ಟಿರುವುದಿಲ್ಲ. ಅದ [illegible] ರೂ ಸರ್ಕಾರ ಜೀವನದ ಮಾನವರುಮನ್ನು [illegible] ಮೋಟಾರುಗಳು ಎತ್ತಿನ ಬಂಡಿಗಳಲ್ಲಿ ಸರ್ಕಾ [illegible] ಮೊದಲು ಸ್ವಾಮಿಗಳೂ ಇವೆ. ಹೀಗಿ [illegible] ಎತ್ತಿನ ಸರ್ಕಾರದವರು ಈಗ ಒಂ [illegible] ದು ಸೋಲುಗಳಿಗೆ ತಕ್ಕಂತಾದ ಬಿ. ಎ. [illegible] ಮಾಡುವುದು. ಸರಿಯೆ?

ಮೈಸೂರು ಪ್ರಾಂತ್ಯ ಎತ್ತಿನ ಬಂಡಿ

ಮೈಸೂರು ಪ್ರಾಂತ್ಯದ ಯಾಯೋಗಕ್ಕಾಗಿ ಹೆತ್ತ [illegible] ಬೆಳೆದು ಒಂದು ಮೊದ [illegible] ಸೆಗೆಯಬೇಕೆಂದು ವಿಚಾರ [illegible] ಸಭೆಯಲ್ಲಿ ಸರ್ಕಾರ ಚರ್ಚೆಗೆ [illegible] ಕಾಲ ಕಳೆದು [illegible] ಸಭೆಯಲ್ಲಿ ಸರ್ಕಾರದವರು. ತಿಳಿಸಿದ ಅಂ [illegible] ದು ಎಂದರೆ ಸಮಾನ ಪದಕ್ಕೆ ಒಂ [illegible] ದು ಸಾರಿ ಗುಂಡನ್ನು ಹಾರಿಸಬೇಕಾಯಿತು. ಮಗ ತಪ್ಪಿದರೂ ಗುಂಡು ತಪ್ಪ [illegible]. ಇನ್ನು ಸಾರಿ ಗುಂಡು ಹಾರಿಸಿದ್ದು [illegible] ಸಂಖ್ಯೆಯನ್ನೂ ಒಳ್ಳೆಯ ಮೆರವು ತರು [illegible] ಪ್ರಯತ್ನವೆಂದು ಪ್ರಭುವು ನಮ್ಮವರೆ ಒಪ್ಪಿ [illegible] ಕೊಂಡರು. ಮತ್ತು ಗುರಿದಾಳಿಗಾಗಿ [illegible] ಜನರನ್ನು ಗುಂಡಿನಿಂದ ಮೊದಲು ಕೊಲ್ಲು [illegible] ವುದು ಮೊದಲು ಮೀಸೆಗೆ ತಕ್ಕುದ್ದುದೆಂದು [illegible] ಸಭಿಕರು ಸೂಚಿಸಿದರು. ಗುಂಪುಗಳನ್ನು [illegible] ಮಾಡುವಲು ಬಲ ಮಾಡುಗಳನ್ನು (ಚರ್ಚೆ) [illegible] ಯೋಗಿಸಬೇಕೆಂದು ಸೂಚಿಸಿ ಅ [illegible] ಸೂಚನೆಯಲ್ಲಿ ಒಂದು ವಿಭಾಜಿಸಲಾಗಿತ್ತು. [illegible] ಗುಂಡಿನಿಂದ ಹಾಕಬೇಕೆಂದು [illegible] ಸಲಾಯಿತು.

ಕಮಲಾದೇವಿಯವರ ಅನುಮತಿ ನಿರ್ಣಯ

ಶ್ರೀಮತಿ ಕಮಲಾದೇವಿಯವರು ಕಳೆದ ವಾರ ಮೊಗಳೂರಿಗೆ ಬಂದಿದ್ದು ಒಂದೆರಡು ದಿನಗಳಂತರ ಮದರಾಸಿಗೆ ತೆರಳಿದರು. ಅವರಿಗೆ ಸಭೆಯಲ್ಲಿ ಭಾಷಣಮಾಡಿದರು. ದೇಶದ ಸಂಸ್ಥಾನಗಳ ವಿಷಯವನ್ನು ಪ್ರಸ್ತಾವಿಸಿ, ಮೈಸೂರು ಸಂಸ್ಥಾನದ ಸ್ವಾ [illegible] ತ್ರ್ಯ ಸಾಧನೆಯಲ್ಲಿ ತೋರಿಸಿದ ಧೈರ್ಯ [illegible] ಸಾಹಸಗಳಿಗಾಗಿ ಮಂತ್ರೋಚ್ಚಾರಿಸಿದರು. ಇದಾದರೆಗೆ ಶ್ರೀಮತಿಯವರು ಮೊಗಳೂರಿ [illegible] ಗೂ ಸೈಮೂರಿಗೂ ಬಂದುಗಳಿಲ್ಲ. ಪಾ [illegible] ಗ್ರಂಥಿನದ ಆಜ್ಞೆಗಳು ಕಾಯಿರುತ್ತಿದ್ದವು. [illegible] ಸಂಸ್ಥಾನ ಪ್ರವೇಶಿಸುವ ಮುಂಚೆಯೇ [illegible] ಮೊಗಳೂರಿಗೆ ಬಂದು ಇವು ಪಾರಿ [illegible] ಯಾಗುತ್ತಿದ್ದವು. ಈ ಸಾರಿ ಅಧಿಕಾರಿಗಳು [illegible] ಅಂತಹ ಸೂಚನೆಯನ್ನು ಅಳವಡಿಸಲಿಲ್ಲ. ಅ [illegible] ದರಿಂದ ಭಾಷಣಗಾರಿಗೆ ಅಡ್ಡಿ ಇರಲಿಲ್ಲ. ಶ್ರೀಮತಿಯವರು ಭಾಷಣದಿಂದ ಜನರ [illegible] ಅಭಿಮಾನ ಕಾಣಿಸಿತು. ಅಧಿ [illegible] ಕಾರಿಗಳ ಮನಸ್ಸಿನ ಸಾಂತಿಗೆ ಭಂಗವಾದ [illegible] ದ್ದರ ಅನೇಕ ಸಂದರ್ಭಗಳನ್ನು ಸ್ಮರಿಸಿ [illegible] ನಕ ಮಾಂತಿಗೂ ಭಂಗವು ಬರುವಿದ್ದಿ [illegible] ಯೆಂದೆಯಾದರೂ ಅದರ ಇದನ್ನು ಗಮ [illegible] ನಿಸುವರೆ?

ಬಸವಪ್ಪನವರಿಗೆ ಜಯಮಾಲೆ

ಬೆಂಗಳೂರಿನ ನಗರಸಭೆ ಪ್ರಕಟಣದಲ್ಲಿ ಪ್ರಧಾನ ಪಾತ್ರವನ್ನು ವಹಿಸಿದ ಶ್ರೀಯುತ ಇನ್ಸ್ಪೆಕ್ಟರ್ ಮಾ. ಬಸವಪ್ಪನವರಿಗೆ ಸರ್ಕಾರದವರು ಒಂದು ಬಹುಮಾನ ಕೊಟ್ಟಿರುತ್ತೆ. ವಿಮರ್ಶಾಧ್ಯಕ್ಷ ವಿಚಾರಣಾ ಸಮಿತಿಯ ಮುಂದೆ ಹೇಳಿಕೆಯನ್ನು ಕೊಡುವಾಗ ಅವರು ಇದನ್ನು ಹೆಮ್ಮೆಯಿಂದ ಹೇಳಿಕೊಂಡರು. ಸಮರ್ಥಕ್ಕೆ ಗುಂಡಿನ ಪ್ರಕರಣದಲ್ಲಿಯೂ ಅವರು ಮುಖ್ಯ ಪಾತ್ರವನ್ನು ವಹಿಸಿದ್ದರು. ಸತ್ಯವಾಗ್ದಿ ಒಬ್ಬ ರಾದ ಸುಳ್ಳು ಅಧ್ಯಕ್ಷನಾಗಿದ್ದುದನ್ನು ಇವರೇ ಹೊಸೆದು ಕೊಂಡರೆಂದು ಸಾ [illegible] ರಮೇಶಂ ಸಮಿತಿಯವರು ವಿಮರ್ಶಾಧ್ಯಕ್ಷ [illegible] ಮೋಗಿದ್ದಾಗ ಅವಾದನೆ ಮಾಡಲ್ಪಟ್ಟಿತ್ತು. ಅದನ್ನು ಮಾ ಬಸವಪ್ಪನವರು ಇಲ್ಲೆನ್ನಲಿ [illegible]. ಸೋಡಬೇಕು. ಮಾ ಬಸವಪ್ಪನವರಿಗೆ ಈ ಸಾರಿ ಎಂತಹ ಬಹುಮಾನವು ದೊರೆ [illegible] ಯುವುದೋ?

ರಾಜಕುಮಾರಿಗೆ ರಾಜಕೀಯ ಶಿಕ್ಷಣ

ಅಡಳಿತದ ಶಿಕ್ಷಣವನ್ನು ಕಲಿಯಲು ನ [illegible] ಮ್ಮ ಸಂಸ್ಥಾನಕ್ಕೆ ಅನೇಕ ಜನ ರಾಜ ಮ [illegible] ಹಾರಾಜರುಗಳು ಬಂದು ಹೋಗುತ್ತಿರುವ [illegible] ದನ್ನು ನಮ್ಮ ಸಂಸ್ಥಾನದ ಅದೃಷ್ಟವು [illegible] ಮಾನವುದೆಂದು ಭಾವಿಸುವುದು ಸ್ವಾಭಾವಿ [illegible] ಕವೆಯಿರುವುದರಿಂದಲೇ ಇನ್ನು ಹೆಸರು ಗ [illegible] ಗೆ ಬಂದು ಹೋಗುತ್ತಿರುವರು. ಸಮ್ಮ [illegible] ಶ್ರೀಮದ್ಯರಾಜ ಕುಮಾರಿಯಾದ ಶ್ರೀ [illegible] ಮಹಾರಾಣಿ ಒಬ್ಬರವರು ಅಡಳಿತ [illegible] ಶಿಕ್ಷಣವನ್ನು ಕಲಿಯಲು ನಮ್ಮ ಸಂಸ್ಥಾ [illegible] ದ ಕೆಲವು ಅಧಿಕಾರಿಗಳನ್ನು ನಿಯೋಗಿಸಿ [illegible] ಮತ್ತು ಕೇಳಿತ್ತೆಂದು ಅದೂ ಸಂತ್ರ [illegible] ತುಲನಾ ತ್ಮಕ ಸ್ಥಿತಿಯಿಂದ ಇದರ ಸರ [illegible] ಕಾರಗಳು, ಅವರಿಂದ [illegible] ಸರ್ಕಾರಗಳು ಹೇಗೆ ಕೆಲಸಮಾಡುತ್ತಿ [illegible] ದುಯೆಂಬುದನ್ನು ಅರಿತುಕೊಳ್ಳಲು ಅನುಕೂ [illegible] ಗವಾಗುವುದು.

ಪುಟ್ಟಸ್ವಾಮಿಯವರ ಬುದ್ಧಿಭ್ರಮಣೆ

ಮಿಲಾದ ಪ್ರಕರಣದ ನಂತರ ಮಾನಾಳ ಪ್ರಜೆಗಳಾದ ನಡೆಯುವ ಇದಕ್ಕೆ ಮಹಾತ್ಮ ಗಾಂಧಿಯವರ ಮೇಲೆ ಮುಸ್ಲಿಂ ಕಾರಣವೆಂದು ನಾನು ಧೃಢಪಡಿಸಿದಾಗ ಮೇಳ್ಯಕ್ಕೆ ಸೆ ಈ ಬಗ್ಗೆ ಶ್ರೀ ಬಿ. ಎಸ್. ಪುಟ್ಟಸ್ವಾಮಿಯವರು ಮೊನ್ನೆ ನಡೆದ ಸ್ವಾಮಿಗಳ ಸಭೆಯಲ್ಲಿ ಮೇಳವ್ವಾರೆ.

ಮೇ ಪುಟ್ಟಸ್ವಾಮಿಯವರು ಹೀಗೆಂದು ರಿದ ಮೇಲೆಯೆ? ಇದು ಮೇಷಪ್ರಯೋಗವು ಹುಟ್ಟಿಸುವುದು ಅಲ್ಲವೆಂದೆ? ಇದಕ್ಕೆಲ್ಲ ರಂಗಪ್ರಜ್ಞೆ ಸಾಮರ್ಥ್ಯ? ಮಹಾತ್ಮರ ಬಗ್ಗೆ ಮನದ ತತ್ವಗಳನ್ನು ಹೀಗಾಡಿರುವುದೇ? ಒಂದು ಕೇಳಬೇಕಾಗುತ್ತದೆ.

ಸಹಿಷ್ಣುತೆಯ ಮೂರ್ತಿ ಸೇರಿದ ಪ್ರಕರಣಕ್ಕೆ ಮಹಾತ್ಮ ಗಾಂಧಿಯವರು ಕಾರಣರೆಂದು ಸ ಮುಸ್ಲಿಂ ಅಹಮ್ಮದ ಗಳಾದವರು ಇಷ್ಟು ಧೃತಾಂತದಲ್ಲಿ ಯಾ ರಾದರೂ ಇರಬಹುದೆ? ಇಂಥ ಹೀನಕಾರ್ಯ ಅಭಿಪ್ರಾಯವುಳ್ಳವರು ನಮ್ಮ ಮಹಾದೇಶ ಸಂಸ್ಕೃತಿಯೆಂದೆನಿಸಿಕೊಂಡಿರುವ ಮೈಸೂರು ದೇಶದ ಸ್ವಾಮಿಭಾಯಿಕ ಸಭೆಯ ಒಬ್ಬ ಸದಸ್ಯರಾಗಿರಲು ಸಾಧ್ಯವೇ? ಇಂ ಘಟನ್ನು ಮೈಸೂರು ದೇಶದ ಸ್ವಾಮಿ ಭಾಯಿಕ ಸಭೆಯ ಉಳ್ಳಿಕೊಂಡಿರುವ ದೊಂದು ದೇಶ ದೌರ್ಭಾಗ್ಯವೆನ್ನದೆ ಬೇರೆ ಸ್ವೆ ಹೇಳಬಹುದೇ? ಮಾಹಾತ್ಮರನ್ನು ಬೇ ವರೆಂದು ಭಾವಿಸುವ ಕೋಟ್ಯಾಂತರ ಮ ಮಾನಿಗಳವರು ಈ ಮಾತನ್ನು ಕೇಳಿ ಸಮಾ ಧಾನಪಡುವರೆ?

ಜಗದ್ಯೋತಿಗೆ ಕತ್ತಲೆಯು ಮುಸುಕೇ ತೇ? ಸೂರ್ಯನ ಮುಂದೆ ಪತಂಗದ ಬೆಳಗೇನು? ಪುಟ್ಟಸ್ವಾಮಿಯವರ ಪುಟ್ಟ ಮಾತು ಮಹಾತ್ಮರಿಗೆ ತಗಲೀತೆ? ಅದುವ ಸರಿತಾಗಿ, ಮಾಮಿಯ ಕಿಲುಕಿನ್ನೆ ಒಂದು ಘನತೆ, ಒಂದು ಸಾಯಿಯಾಬೇಡವೆ?

ಯಾವ ಮಹಾತ್ಮರು ಸಾಹೋಸಾಲ್ಯ ಬು ಕರ್ಮಗಳನ್ನು ತ್ಯಾಗದ ಶಾಂತಿಗಾಗಿ ಇಡೀ ಪ್ರಪಂಚ ಕ್ಷೇಮಕ್ಕಾಗಿ ತನ್ನ ಜೀವನ ಸ್ಥೇ ಧಾರಮಾಡಿದವರೋ, ಯಾವ ಮಹಾ ತ್ಮರು ಕ್ಷಣಮಾತ್ರಾಗದ ಬಾಹಿರ್ಮುಖ ಸ್ವ ಭಾವ್ಯ ಸ್ವಾಮಿಗಳು ಅನುಸರಿಸುವ ರೀತಿ ಯಾವ ಮಹಾತ್ಮರು ಕೃಪಾಸಾಧ್ಯ ಯಿಂದ ಇಡೀ ಪ್ರಪಂಚದ ಅರ್ಹತೆ ಜೀವ ಗಳ ಅಭಿವೃದ್ಧಿ ಮಾರ್ಗಗಳಾಗಿದ್ದಾರೋ, ಯಾವ ಮಹಾತ್ಮರು ಕ್ಷುಲ್ಲಕ ಕ್ಷುದ್ರ ಕ್ರೂರಿಯಾದ್ದು ರಾಜಾಧಿರಾಜರ ಮನ್ನಣೆಗೂ ಪ್ರಾಪ್ತರಾಗಿದ್ದರೋ, ಅನನ್ಯ ಭಕ್ತಿ ನಂಬಿಕೆ ಗಳಿಗೂ ಕಾರಣರಾಗಿದ್ದರೋ, ಯಾವ ಮಹಾತ್ಮನು ಜಗತ್ತಿನ ಅಂತಃಕರಣ ವನ್ನು ಸೂರೂಲ ಮಾಡಿ ಬಾಂಬ್ ಸ್ಫೋಟಿಸಲು ಮಿಷಾಂತ್ಯಗಳನ್ನೂ ಕೃಪಾಸಾಕ್ಷಿಗಳಾದರೋ ಯಾವ ಮಹಾತ್ಮರು ಸತ್ಯ, ಅಹಿಂಸೆ, ಸರ್ವ ಜೀವರ ಕೃಪೆಗಳಿಂದ ಜಗತ್ತಿನ ಅನೇಕ ವ್ಯಕ್ತಿಗಳಾಗಿದ್ದಾರೋ ಯಾವ ಮಹಾತ್ಮರ ಮಾತಿಗೆ ಇಡೀ ರಾ ಷ್ಟ್ರವು ತಲೆಬಾಗುವುದೋ, ಯಾವ ಮ ಹಾತ್ಮರು ಸಕಲ ಮತಧರ್ಮಗಳ ಆದಾ ರ್ಶದ ಕಲ್ಯಾಣ ಗುಣಗಳನ್ನೂ ತನ್ನದ್ದಿ ಮೊಂಡಿರುವರೋ, ಯಾವ ಮಹಾತ್ಮರ ದಿ ವ್ಯಗುಣಗಳೂ ಇಡೀ ಮನುಷ್ಯೋದ್ಧಾ ರೋಟಿ ಪ್ರಜೆಗಳ ಹೃದಯ ತಮಲದ ಆ ರಾಧ್ಯ ದೇವತೆಯಾಗಿರುವೋ, ಯಾವ ಮಹಾತ್ಮರ ತತ್ವಗಳೂ ಮಾತ್ರ ಇಡೀ ರಾಷ್ಟ್ರದ ಕಲ್ಯಾಣಕಾರಿಯಾದ್ದುದೋ, ಯಾವ ಮಹಾತ್ಮರು ಕೋಟ್ಯಾಂತರ ಭಕ್ತರ ಅ ಭಿಮತದಲ್ಲಿ ಭಗವದವತಾರವೆಂದು ಅರಾ ಧಿಸಲ್ಪಟ್ಟಿರುವರೋ ಅಂತಹ ಮಾನ್ಯ ಮಹಾತ್ಮ ಗಾಂಧಿಯವರು ವಿಭಾವಾತ್ಮ ತ್ವದ ಮಹಾ ಮಂತ್ರ ಪ್ರಕಟಣಕ್ಕೆ ಕಾ ರಣರು ಎಂದು ಹೇಳುವ ಶ್ರೀ ಬಿ. ಎಸ್. ಪುಟ್ಟಸ್ವಾಮಿಯವರೆಗೆ ನಮಸ್ಕಾರಗಳು ಎಂದು ಹೇಳುವ ಶ್ರೀ ಬಿ. ಎಸ್. ಪುಟ್ಟಸ್ವಾಮಿಯವರೆಗೆ ಸ

ಸ್ಥಳೀಯ ಸಂಸ್ಥೆಗಳೂ ರಾಜ್ಯ ಶಕ್ತಿ ಪ್ರಮಾಣವೂ

ಸಂಸ್ಥಾನದ ಸ್ಥಳೀಯ ಸಂಸ್ಥೆಗಳ ಸ್ವಾಯತ್ತತೆ ಪ್ರಮಾಣವನ್ನು ತೆಗೆದು ಹಾಕಿದ ದಿವಸದಿಂದ ಪ್ರಜೆಗಳ ಇಂದಿನ ಸ್ಥಿತಿಗತಿ ಕುರಿತು ಅಭಿಪ್ರಾಯ ಸಂಗ್ರಹಿಸಿದೆ. ಈ ಸಂಸ್ಥೆಗಳ ಸ್ವಾಯತ್ತತೆ ಅಂದರೆ ಸ್ಥಳೀಯ ಜನರ ಸ್ವಾಯತ್ತತೆ ಎಂದು ಅರ್ಥ ಕೊಡುವುದು. ಪ್ರಜೆಗಳ ಸ್ವಾಯತ್ತತೆ ಪ್ರಮಾಣವನ್ನು ಕಾಪಾಡಿಕೊಳ್ಳುವ ಹೊಣೆಗಾರಿಕೆ ಸರ್ಕಾರದ್ದು. ಆದರೆ ಸರ್ಕಾರ ಈ ಪ್ರಮಾಣವನ್ನು ಕಾಪಾಡಿಕೊಂಡಿತೆ? ಇದರ ಬಗ್ಗೆ ಸಾಕ್ಷಿ ಪತ್ರಿಕೆ ಸಂಗ್ರಹಿಸಿದ ಅಭಿಪ್ರಾಯಗಳು ಸಂಸ್ಥಾನದ ಪ್ರಜೆಗಳ ಮನಸ್ಸಿನ ಕನ್ನಡಿಯಾಗಿ ಕಾಣುವುದು ಸಹಜವೆಂದು ಭಾವಿಸಿ ಈ ಕೆಳಗೆ ಪ್ರಕಟಿಸಿದೆ.

ಸ್ಥಳೀಯ ಸಂಸ್ಥೆಗಳ ಸ್ವಾಯತ್ತತೆ ಪ್ರಮಾಣ ಕಿತ್ತುಕೊಳ್ಳುವುದರಿಂದ ಪ್ರಜೆಗಳ ಸ್ವಾಯತ್ತತೆ ಪ್ರಮಾಣ ಕಡಿಮೆಯಾಗಿ ಸರ್ಕಾರದ ಶಕ್ತಿ ಹೆಚ್ಚಿದಂತಾಯಿತು.

ಸಾಧಿ ನೆ

೩—೭—೩೯ ನೇ ಸೋಮವಾರ

ಸಂಸ್ಥಾನಗಳಲ್ಲಿ ರಾಜಕೀಯ ಪ್ರಗತಿ

ದೇಶೀಯ ಸಂಸ್ಥಾನಗಳಲ್ಲಿ ಉಂಟಾಗು ತ್ತಿರುವ ರಾಜಕೀಯ ಪ್ರಗತಿ ಮನೋಜ್ಞ ವೆನ್ನುವ ಸಮಾಧಾನಕರವಾಗಿದೆ. ಒಂದು ಕಡೆಯಿಂದ ಎಲ್ಲ ಸಂಸ್ಥಾನಗಳ ಪ್ರಜೆಗಳೂ ಒಗ್ಗಿಕೊಳ್ಳುತ್ತ, ಬಂದಿನೆ ರಾಜರುಗಳೂ ಪ್ರಜೆಗಳೂ ಪರಸ್ಪರ ಸೌಹಾರ್ದತೆ ಏರ್ಪಡುತ್ತಿದೆ ಇದಕ್ಕೆಲ್ಲ ಮೈಸೂರೇ ಮೊದಲನೆಯ ಜಾಡು ಮಾಡಿತ ಜನಪರರಲ್ಲಿ ಅದು ಹೇಳಿದಂತೆ ಮೈಸೂರು ಇತರ ಸಂಸ್ಥಾನಗಳಿಗೆ ಮೇಲ್ಪಂಕ್ತಿಯನ್ನು ತಾಳಿತು.

ಮಾದರಿ ಸಂಸ್ಥಾನವು ಇದರಲ್ಲಿಯೂ ಮಾದರಿಯಾಗಿರಬೇಡವೇ? ನಮ್ಮ ಸಂಸ್ಥಾನದಲ್ಲಿ ಸರ್ಕಾರದವರು ಮಾಡುವುದು ಇತರ ಸಂಸ್ಥಾನಗಳಿಗೆ ಮಾದರಿಯಾಗಿರುತ್ತದೆ. ಪ್ರಜೆಗಳು ಮಾಡುವುದು ಇತರ ಸಂಸ್ಥಾನದ ಪ್ರಜೆಗಳಿಗೆ ಮಾದರಿಯಾಗಿರುತ್ತದೆ. ಇದು ನಮ್ಮ ಅಧಿಕಾರಿಗಳಿಗೂ ಪ್ರಜೆಗಳಿಗೂ ಹೆಮ್ಮೆಯ ವಿಷಯ.

ಗುಜರಾತಿನ ಮೊನ್ನಾ ಸಂಸ್ಥಾನದಲ್ಲಿ ಆಳರಸರು ಕಂದಾಯವನ್ನು ಒಗ್ಗಿಕೆಗೆ ಮೊಗದನ್ನು ಏರಿಸಿದ್ದರು. ಅರ್ಥಮಟ್ಟಿಕೆ ಇಳಿಸಿದ್ದಲ್ಲದೆ ಕಂದಾಯ ಕೊಡುವುದಿಲ್ಲವೆಂದು ರೈತರು ಸತ್ಯಾಗ್ರಹವನ್ನು ಹೂಡಿದರು. ವಿಶೇಷ ಕಷ್ಟನಷ್ಟಗಳನ್ನು ಅನುಭವಿಸಿದರು. ಅನಂತರ ಶ್ರೀಯುತ ವಲ್ಲಭಾಯಿ ಪಟೇಲರ ಸಂಧಾನದಿಂದ ರೈತರ ಬೇಡಿಕೆ ಮನ್ನಾ ಕಂದಾಯ ಮಾಡಲಾಯಿತು. ಈಗ ಶಾಂತವಾಗಿರುವುದೆಂತಾಗಿದೆ.

ನಮ್ಮ ಕಾರ್ಯಕರ್ತರಲ್ಲಿಯೇ ಇರುವ ರಾಮದುರ್ಗ ಸಂಸ್ಥಾನದಲ್ಲಿಯೂ ಕಂದಾಯವು ಹೆಚ್ಚಾಗಿದ್ದುದರಿಂದ ಸತ್ಯಾಗ್ರಹವು ಅರಂಭವಾಯಿತು. ಮೊದಲು ರಾಜರು ಜನರ ಕೋರಿಕೆಗಳನ್ನು ಈಡೇರಿಸಲಿಲ್ಲ. ಕಡೆಗೆ ಇಳಿದರು. ಕಂದಾಯದ ಪಟ್ಟಿ ಬಾಕಿಗಳನ್ನೆಲ್ಲ ಮನ್ನಾ ಮಾಡಿದರು ಚಾಲ್ತಿಯ ಕಂದಾಯದಲ್ಲಿ ಕಾಲು ಭಾಗದನ್ನು ಬಿಟ್ಟರು. ರಾಜಕೀಯ ಸುಧಾರಣೆಗಳನ್ನು ಕೊಡಲು ಒಂದು ಸಮಿತಿಯನ್ನು ನೇಮಿಸಿದರು. ಹಾಗೇ ಗಾಂಧಿ ಮೈದಾನಕ್ಕೆ

ನವಜೀವನ ಪತ್ರಿಕೆ ನಿಂತಿತು

ಬೆಂಗಳೂರಿನಲ್ಲಿ ಆಳಿದ ಹದಿಮೂರು ವರ್ಷಗಳಿಂದ ಹೊರಹೊಮ್ಮುತ್ತಿದ್ದ "ನವಜೀವನ" ಪತ್ರಿಕೆಯು ಈ ತಿಂಗಳು ೧ ನೇ ತಾರೀಖಿನಿಂದ ನಿಂತಿತು. ಪ್ರೋತ್ಸಾಹವು ಸಾಲದೆ ಅದು ನಿಂತಿದೆಯೆಂದು ಅದರ ಸಂಪಾದಕರಾದ ಮಿ॥ ಆರ್ಯತ್ರಿನಾರಾಯಣಾಚಾರ್ಯರು ತಿಳಿಸಿದ್ದಾರೆ. ಇದಕ್ಕಾಗಿ ನಾವು ಅತ್ಯಂತ ವಿಷಾದಿಸುತ್ತೇವೆ.

ನವಜೀವನವು ಈಗ ನಡೆಯುತ್ತಿರುವ ಎಲ್ಲಾ ದಿನ ಪತ್ರಿಕೆಗಳಿಂತಲೂ ಹಳೆಯದು. ಅದು ಒಂದು ಕಾಸಿನ ಪತ್ರಿಕೆಯಾಗಿ ಸ್ವಾಭಿಮಾನದಿಂದ, ಕಷ್ಟಪಟ್ಟಿದ್ದೂ ಅಗ್ಗವಾದ ದಿನ ಪತ್ರಿಕೆಗಳು ಹುಟ್ಟಿ ಬೆಳೆಯಬಹುದೆಂದು ತೋರಿಸಿಕೊಟ್ಟಿತು. ಜನತೆಯಲ್ಲಿ ದಿನ ಪತ್ರಿಕೆಯನ್ನು ಓದುವ ಅಭ್ಯಾಸವನ್ನು ಉಂಟುಮಾಡಿತು. ಅಲ್ಲದೆ ಅನೇಕ ವಿಷಯಗಳ ದೇಶಸೇವೆಯನ್ನು ಮಾಡಿತು.

ರಾಜಮಹೋತ್ಸವಕ್ಕಾಗಿ ಮೊದಲೇ ನಾವು ನಮ್ಮ ಸಂಸ್ಥಾನದಲ್ಲಿ ಶಿಕ್ಷಣವನ್ನು ಹೊಂದಿದ ಗೌರವವು ನವಜೀವನದ ಸಂಪಾದಕರಿಂದ ಶ್ರೀಯುತ ನಾರಾಯಣಾಚಾರ್ಯ ಮತ್ತು ಮೀರಕೇಸರಿ ಸೀತಾರಾಮಶಾಸ್ತ್ರಿಗಳಿಗೆ ಸಂದಿದೆ. ವೀರಕೇಸರಿಯವರು ತಮ್ಮ ಪತ್ರಿಕೆಯ ಸ್ಥಿಂತಾಮೊದಲೆ ನೋಡಿ ನವಜೀವನದ ಪಟ್ಟಿ ಪ್ರಕಟಿಸಿದ ಒಂದು ಲೇಖನದಕ್ಕಾಗಿಯೇ ಈ ಶಿಕ್ಷೆಯು ವಿಧಿಸಲ್ಪಟ್ಟಿತು.

ಅನಂತರವು ಈ ಪತ್ರಿಕೆಯು ಕಾಂಗ್ರೆಸ್ ಮುಂತಾದ ಅನೇಕ ಭಾಗಗಳಲ್ಲಿ ಉತ್ತಮ ಉಪಯುಕ್ತವಾದ ಸೇವೆಯನ್ನು ಸಲ್ಲಿಸಿದೆ. ಈ ಪತ್ರಿಕೆಯು ವಿಶೇಷ ದೃಷ್ಟಿಯಿಂದಲೇ ನಡೆಯುತ್ತಿದ್ದಿತೆಂಬುದನ್ನು ನಾವು ಬಲ್ಲೆವು. ಅದು ಇನ್ನು ದಿನ ನಡೆಯಲು ಅದರ ಸಂಪಾದಕರಾದ ಶ್ರೀ॥ ಆರ್ಯತ್ರಿನಾರಾಯಣಾಚಾರ್ಯರ ನಾಪತನವೇ ಕಾರಣ.

ಇನ್ನು ಮುಂದೆಯಾದರೂ ಮಿ॥ ಆಚಾರ್ಯರ ಉತ್ಸಾಹ ಮತ್ತು ದೇಶಾಭಿಮಾನಗಳಿಗೆ ಸರಿಯಾದ ಪ್ರೋತ್ಸಾಹವು ದೊರೆತು, ಅವರ ಸೇವೆಯು ಯಾವುದಾದರೂ ರೂಪದಲ್ಲಿ ಸಲ್ಲುವಂತಾಗಲೆಂದು ಹಾರೈಸುತ್ತೇವೆ.

ಬಾಂಬಾ ಬಳಿರಂಗ ಸಭೆಯಲ್ಲಿ ಭಾಷಣ ಮಾಡಿ ಜನರಿಗೆ ಶಾಂತಿ ಸಂದೇಶವನ್ನು ಬೀರಿದರು.

ಜನಮಂಡಿಯಲ್ಲಿ ರಾಜರು ಸಂಸ್ಥಾನದ ಜನರ ಮನೋಭಿಪ್ರಾಯಗಳನ್ನು ತಿಳಿದು ತಾವಾಗಿಯೇ ಇಮಾಂಜಿ ಸರ್ಕಾರದ ಘೋಷಣೆಯನ್ನು ಮಾಡಿದರು. ಕಂದಾಯದಲ್ಲಿ ಭಾರಾಳವಾದ ರಿಯಾಯಿತಿಯನ್ನು ತೋರಿದರು. ಹಿಗೆಯೇ ಇನ್ನೂ ಅನೇಕ ಸಂಸ್ಥಾನಗಳಲ್ಲಿ ಸಂಧಾನಗಳು ನಡೆಯುತ್ತಿವೆ.

ಇದೆಲ್ಲದಕ್ಕೆ ಮೈಸೂರಿನ ಮೇಲೆ ಬಹಳ ದೊಡ್ಡ ಜವಾಬ್ದಾರಿ ಬಿದ್ದಂತಾಗಿದೆ. ಅನೇಕರು ಮಾರ್ಗದರ್ಶನಕ್ಕೆ ನಮ್ಮ ಕಡೆ ನೋಡುತ್ತಿದ್ದಾರೆ. ಮೈಸೂರು ಸಂಸ್ಥಾನವು ಎಲ್ಲಾ ವಿಷಯದಲ್ಲೂ ಸರ್ವೋತ್ಕೃಷ್ಟವೂ ಹೊಸಬಿನ್ನವೂ ಆದ ಆದರ್ಶಮಾರ್ಗವನ್ನು ತೋರಲೆಂದು ಆಶಿಸೋಣ.

ಮೈಸೂರು ಕಾಂಗ್ರೆಸ್ಸು ಬಲಿಗೆ ಬಿತ್ತೆ?

ಸರ್ಕಾರಿ ನೌಕರರಿಗೆ ಜನರನ್ನು ಬಹಿಷ್ಕರಿಸುವುದಕ್ಕಾಗಿ ಸರ್ಕಾರದಿಂದ ಏರ್ಪಡಿಸಿದ "ಸ್ಟ್ರೈಕ್" ಜೋರಾಗಿ ಮುಂದುವರಿಸಬೇಕೆಂದು ಮಾಡಿ ಸುಬ್ಬಣ್ಣಾಚಾರ್ಯರು ರಾಜನ ಸಭೆಯನ್ನು ಒಂದು ನಿರ್ಣಯವನ್ನು ತಂದಿದ್ದರು. ಕೋಮುವಾರು ಭಾವನೆಗಳು ವಿನಾಶವಾಗಿ ಸಕಲ ಪ್ರಜೆಗಳೂ ಸಮಾನರೆಂದು ಭಾವನೆಯು ಬೆಳೆಯುತ್ತಿರುವ ಈ ಕಾಲದಲ್ಲಿ ಈ ಜೋರಾದ ಅಗತ್ಯವಿಲ್ಲವೆಂದೂ, ಜೋರ್ಗತಿಗಳನ್ನು ಅನುಸರಿಸಿ ನೌಕರಿಗರನ್ನು ತೊಗೊಳ್ಳುವ ಪಬ್ಲಿಕ್ ಸರ್ವಿಸ್ ಕಮೀಷನ್ ಇಂದನ್ನು ಸರ್ಕಾರ ಸಭೆಗಳು ಮುಂದೆ ಬರುವ ಕತ್ತಿ ಪ್ರಯೋಗದಂತೆ ಕಾಂಗ್ರೆಸ್ಸಿನ ಸತ್ವ ಪರೀಕ್ಷೆಮಾಡಲು ಈ ನಿರ್ಣಯವು ಬಂದಿತ್ತೆಂದು ಹೇಳಬಹುದು. ಮೈಸೂರು ಕಾಂಗ್ರೆಸ್ ಸಾರ್ವಜನಿಕರು ಅನಾವಶ್ಯಕವಾಗಿ ಈ ನಿರ್ಣಯವನ್ನು ವಿರೋಧಿಸಿದರು. ಇನ್ನೂ ಕೆಲವರು ಬಹಿಷ್ಕರಿಸಿದರು. ಸರ್ಕಾರದವರು "ಆಲಸ್ಯ" ತಿಳಿದರು. ಕೆಲವು ಬ್ರಾಹ್ಮೇತರ ಸದಸ್ಯರೂ ಉಪಾಧ್ಯಾಯರೆಯನ್ನೇ ಪ್ರದರ್ಶಿಸಿ ತಮ್ಮಂತೆ ನೋಡುತ್ತಿದ್ದರು. ಇತ್ತಲಾಗಿ ಸುಬ್ಬಣ್ಣಾಚಾರ್ಯ, ಗಿರಿಮಾಚಾರಿಯರು, ಅತ್ತ ಕಾಂಗ್ರೆಸ್ ಪಾರ್ಟಿಯ ಸದಸ್ಯರೂ ಗುಮ್ಮಾಡಿದರು. ಮಿ॥ ಟಿ. ವಿ. ಗುಂಡಪ್ಪನವರು ಗುಟ್ಟನ್ನು ಬಿಚ್ಚಿ ಇನ್ನು ಸ್ವಲ್ಪ ದಿನ ಇದನ್ನು ಮುಂದಕ್ಕೆ ತಳ್ಳುವುದು ಒಳ್ಳೆಯದೆಂದರು. ಆದರೆ ಅದರ ಮಾತು ಸಫಲವಾಲಿಲ್ಲ. ಓಟಿಗೆ ಹಾಕಿದಾಗ ನಿರ್ಣಯದ ಸೂಚಕರೂ ಅನುಮೋದಕರೂ ಮಾತ್ರ ಅದಕ್ಕೆ ಬೆಂಬಲವಿತ್ತರು. ಕಾಂಗ್ರೆಸ್ಸಿನವರೂ ಇತರ ಕೆಲವರೂ ವಿರೋಧಿಸಿದ್ದರಿಂದ ಅದು ಬಿದ್ದು ಹೋಯಿತು.

ಈ ವಿಷಯವು ಸಭೆಯಲ್ಲಿ ಒಂದು ಪ್ರಹಸನದಂತೆ ಪರಿಣಮಿಸಿತು. ನಾವಿನ ಸಭಾ ನಾಟಕವು ಇಂತಹ ವಿನೋದಾಂಶ ಸಹಿತವಾಯಿತೆಂದು ಹೊಂದಿದ್ದು ಆಶ್ಚರ್ಯವೇನೂ ಅಲ್ಲ. ಆದರೆ ಕಾಂಗ್ರೆಸ್ಸಿನ "ಪಡೂಕಿಯ" ಮೇಲೆ ಈ ನಿರ್ಣಯದ ಪರಿಣಾಮವೇನೆಂಬುದನ್ನು ಯಾರೂ ಪರಿಶೀಲಿಸುವಂತಿಲ್ಲ. ಈಗಾಗಲೇ ಜನರು ನಾನಾ ರೀತಿಯಲ್ಲಿ ಮಾತನಾಡಿಕೊಳ್ಳುತ್ತಿದ್ದಾರೆ. ಕಾಂಗ್ರೆಸ್ಸು ಬಾಸಣೆ ಸಭೆಯಲ್ಲಿ ಬೇಸ್ತು ಬಿತ್ತೆಂದು ಹೇಳುತ್ತಿದ್ದಾರೆ. ಕೋಮುವಾದ ಗೊಂದಲದಲ್ಲಿ ಸಿಕ್ಕಿಕೊಂಡಿತೆಂದು ಅನ್ನುತ್ತಿದ್ದಾರೆ. ಮೊದಲಿನ ಪತ್ರಿಕೆಗಳಲ್ಲಿಯೂ ಅಗಾಗಲೇ ಟೀಕೆಗಳು ಬರುತ್ತಿವೆ. ಈ ಅಂದರೆ ಎಲ್ಲಾ ಕಾಂಗ್ರೆಸ್ಸಿನವರಿಗೂ ಕಳವಳವನ್ನುಂಟುಮಾಡಿರಬೇಕೇ.

ಮಿ॥ ಸುಬ್ಬಣ್ಣಾಚಾರ್ಯರು ತಮ್ಮ ನಿರ್ಣಯವು ವ್ಯಾಪಾರಿಕ ದೃಷ್ಟಿಯಿಂದ ಸಲ್ಲುವದಿರಬಹುದು. ಕೇವಲ ಕಾಂಗ್ರೆಸ್ಸಿನ ಸತ್ವ ಪರೀಕ್ಷೆಗಾಗಿಯೇ ಕರಲ್ಪಟ್ಟಿರಬಹುದು. ಇತರ ಪಂಗಡಗಳು, ವ್ಯಕ್ತಿಗಳೂ ಕಾಚಕದಲ್ಲಿಯೂ, ಕಾಯೇಷ್ಟಿಯಲ್ಲಿಯೂ

ರಾಷ್ಟ್ರಪತಿ

ಶ್ರೀಯುತ ಸುಭಾಷ್ ಚಂದ್ರ ಬೋಸ್

ರಾಷ್ಟ್ರಪತಿ ಸುಭಾಷ್ ಬೋಸರು ಮೈಸೂರಿಗೆ

ರಾಷ್ಟ್ರ ಮಹಾಸಭೆಯ ಅಧ್ಯಕ್ಷರಾದ ಶ್ರೀಯುತ ಸುಭಾಷ ಚಂದ್ರ ಬೋಸರು ಈ ತಿಂಗಳ ಇಂಪ್ಪತ್ತರಲ್ಲಿ ದಕ್ಷಿಣ ಭಾರತದ ಪ್ರವಾಸವನ್ನು ಕೈಗೊಳ್ಳುವರೆಂದೂ ಆಗ ಮೈಸೂರಿಗೂ ಭೇಟಿ ಕೊಡುವರೆಂದೂ ವದಂತಿಯಾಗಿದೆ. ಆಗ್ರೆ ಮೈಸೂರಿನವರು ಅವರಿಗೆ ಉಚಿತವಾದ ಮರ್ಯಾದೆಯನ್ನು ಸಲ್ಲಿಸಬೇಕೆಂದು ನಾವು ಹೇಳಬೇಕಾಗಿಯೇ ಇಲ್ಲ.

ಪ್ರವಾಸಗಳು ಬೇಕಾದಷ್ಟು ಅವಕಾಶವಿದೆ. ಆದರೆ ಕೇಳುವವರಿಲ್ಲ. ಆದರೆ ಕಾಂಗ್ರೆಸ್ಸಿನವರಿಗೆ ಉದ್ಯಾತ್ರವಾದ ರೀತಿ ಸೀತಿಗಳಿವೆ, ಜನರೂ ಕಳಿಯುವರೆ ಕಂತಿದ್ದಾರೆ. ಅವುಗಳಿಗೆ ಅಗೌರವಾಗಿ ಕಾಂಗ್ರೆಸ್ಸಿನವರು ನಡೆದುಕೊಳ್ಳಬೇಕು. ಕೇವಲ ಸರ್ಕಾರಿ ನೌಕರರುಗಳಾಗಿ ಜಾಯ್ತಿ ತಿಮಿಕೊಂಡಿರುವ ಕಾರಣವು ಕಳಿಯಬೇಕಾದುದನ್ನು ಪ್ರಕ್ಷಾಳಿಸಿ ಸಾರಬೇಕು. ಸರ್ಕಾರ ನೌಕರರ ಸಂಬಳಗಳನ್ನು ಬೋಕಾಡಿ ಹಾಕಿ ಅವುಗಳಲ್ಲಿರುವ ಪಾಲಿಸರ್ಕಾರಿಯನ್ನು ತೆಗೆಯಬೇಕು.

ಈ ಪ್ರಕಾರದಿಂದ ಮೈಸೂರು ಕಾಂಗ್ರೆಸ್ಸಿನ ವಿರೋಧಿಗಳು ವಿರೋಧದ ಅಸ್ತ್ರಗಳನ್ನು ಮಾಡಿ ಬಿಟ್ಟ ಸತ್ಯಸಂಗತಿಯ ಸಿಕ್ಕುಗಳು ಅವಕಾಶವಿದೆ. ಇದನ್ನು ತಪ್ಪಿಸಲು ಮೈಸೂರು ಕಾಂಗ್ರೆಸ್ಸಿನವರು ತಕ್ಕ ಸಮಯದಲ್ಲಿ ಕಾರ್ಯವನ್ನು ಕೈಗೆತ್ತಿಕೊಳ್ಳಬೇಕು.

ಕಾಂಗ್ರೆಸ್ ಸಂಸ್ಥೆಯೇ ಪೂರ್ಣಯಾಗಿ ಜವಾಬ್ದಾರಿಯಾದ್ದು.

ಸಿದ್ದಾಪುರದ ಘಟನೆಯ ಬಗ್ಗೆ ಬಿ. ಜಿ. ಪಿ. ಯವರ ಹೇಳಿಕೆ

"ಪ್ರಸ್ತುತವಾಗಿ ಇಂಥ ಘಟನೆಗೆ ಕಾಂಗ್ರೆಸ್ ಸಂಸ್ಥೆಯೇ ಪೂರ್ಣಯಾಗಿ ಜವಾಬ್ದಾರಿಯಾದುದು!

"ಯಾವ ಕಾಂಗ್ರೆಸ್ ಸ್ವಯಂ ಸೇವಕರು ಸಾಯುತಿರಬಹುದು. ಅಥವಾ ಗಾಯಗೊಂಡಿದೆ ಇರಬಹುದು. ಆದರೆ ಇದು, ನನ್ನ ಹೋರಿಸುತ್ತದೆ? ಅವರು ಸ್ವಯಂದಿಂದ ಸ್ವೈಚ್ಛಾಚರಿ ಇದ್ದರೆಂಬುದನ್ನಿಲ್ಲ ಅವರ ಅನ್ನ ಸಮೂಹದ ಹಿಂದ ಕಷ್ಟಗೆ ಸಮಸ್ಯಾಂದ ವಂಚಿತರಾದವರನ್ನು ದಂಗೆಯ ಕಾಯುವುದನ್ನು ಅನುಭವಿಸಲು ಬಿಟ್ಟಿರೆಂ ಬಹುದೆನ್ನಲಿಲ್ಲವೇ?

"ಪೋಲೀಸರು ವಿಚಾರಣೆಯಿಲ್ಲದೆ ಸ್ವಾತಂತ್ರ್ಯಗಳಾದ ಯೋಚನೆ ಕರೆ ಮೇರೆ ಗುಂಡು ಹಾರಿಸಿದರೆಂದು ಜವಾಬ್ದಾರಿ ಮಾಡಿದೆ. ಈ ಅಜಾಗರೂಕತೆಯು ಅತ್ಯಂತ ಜಘನ್ಯವಾದುದ್ದಲ್ಲದೆ ಅಕ್ಷಮ್ಯವಾದುದೂ ಆಗಿದೆ.

"ಮಾನೇ ರಾ ದಿನ ೨೦೦೦ ಎಂದ ೨/೦೦೦ ವರೆಗೆ ಸಾರಿದ್ದ ಗುಂಪು ಬಾತ್ರೆಗೆ ಸೇರಿತ್ತೆಂದು ಹೇಳುವುದು ಹುಸ್ಯಾಸ್ಪದವಾಗಿದೆ ಇವು ಸುತ್ತು ಇತರ ಹೇಳಿಕೆಗಳು ಶುದ್ಧ ಅಪಟವಾಗಿವೆ. (rank hypocrisy)

"ಇಬ್ಬರು ನಿರಪರಾಧಿಗಳ ಮರಣದ ಬಗ್ಗೆ ಪತ್ರಿಕೆಗಳಲ್ಲಿ ಸಮೂಹಾಗಾಗಿದೆ. ಸರ್ಕಾರಿಗಳು ಸತ್ಕೃತ್ಯತೆ ಆ ಮರಣಕ್ಕೆ ಜವಾಬ್ದಾರಿಯು ಕಾಂಗ್ರೆಸ್ಸಿನದೇ.

"ಶಿವರ್ಣ ಪೋಲೀಸರು ಮೆಜಿಸ್ಟ್ರೇಟರ ಅಪ್ಪಣೆಯಮೇರೆಗೆ ಅತ್ಯಂತ್ಯಕ್ಕಾಗಿ ಗುಂಡು ಹಾರಿಸಿದರು. ಗುಂಡಿನ ಕೌಂಡಗಳು ಅಮೃತ ಜಾತ್ರೆಯಾಗಿದ್ದರೂ, ಗುಂಡು ಹಾರಿಸಿದ್ದು ಜನರನ್ನು ಹೆದರಿಸುವುದಕ್ಕಾಗಿಯೇ ಹೊರತು, ಗಾಯಪಡಿಸುವುದಕ್ಕಲ್ಲ.

"ಅಲ್ಲಿ ಸೇರಿದ್ದ ಜನರು ಈ ಸಮೂಹಕ ಸರ್ಕಾರ ಏನು ಮಾಡುವುದು ಎಂದು ಕೂಗುತ್ತಿದ್ದರು. ಕಾಂಗ್ರೆಸ್ ಪ್ರಚಾರವೇ ಈ ದಂಗೆಗೆ ಕಾರಣ ಸರ್ಕಾರವೆಂದು ತನ್ನ ಅಧಿಕಾರವನ್ನು ಗ್ರಾಮಾಂತರ ಪ್ರದೇಶಗಳಲ್ಲಿ ಚೆನ್ನಾಗಿ ಸ್ಥಾಪಿಸಬೇಕಾದರೆ ಗೋಂಬಿದಮೂಲಂತಹ ಕಾಲ್ಪನಿಕ ಗಲಭೆಗಳು ಪ್ರದೇಶಗಳಲ್ಲಿಯೂ, ಅವರ ಪಕ್ಷದ ಬಿಡುವ ಪ್ಲಾಟಿನ್ ಪೋಲೀಸನ್ನು ಹಾಕಬೇಕು."—

ಎಂದು ಇವೇ ಮುಂತಾದ ವಾಕ್ಯಗಳು ಬಿ. ಜಿ. ಪಿ. ಯವರಾದ ಮಿಸ್ಟರ್ ಎಸ್. ಎ. ಶ್ರೀನಿವಾಸರವರು ಗಾಂಧಿ ಸೇವಾದಳದ ಸಂಬಂಧದಲ್ಲಿ ಸರ್ಕಾರದ ಚೀಫ್ ಕಾರ್ಯದರ್ಶಿಯವರಾದ ಶ್ರೀ ಜೆ. ಪಿ. ಸಾಮಿಯವರಿಗೆ ಬರೆದ ಕಾಗದದಲ್ಲಿ ಇವೆ. ಈ ಕಾಗದವು ಬಾಂಬೇ ಸಮಾಚಾರ ಪತ್ರಿಕೆಯ ಒಂದು ಸಂಚಿಕೆಯಲ್ಲಿ ಇದ್ದ ಪ್ರಕಟಿಸಿ

ಸಂಜಾಬಿನಲ್ಲಿ ಪತ್ರಿಕಾ ಮುಸೂದೆ

ಪಂಜಾಬು ರಾಜ್ಯದ ಸಚಿವಸ್ಥಾನದ ಒಂದು ಪತ್ರಿಕಾ ಮುಸೂದೆಯ ಸರ್ಕಾರದವರು ತಂದಿದ್ದರು. ಎಲ್ಲಾ ಕಡೆಗಳಂದಲೂ ಅದಕ್ಕೆ ಪ್ರತಿಭಟನೆಗಳು ಒಂದೇ ಪತ್ರಿಕೋದ್ಯಮಿಗಳು ಮುಖ್ಯಮಂತ್ರಿಗಳನ್ನು ಭೇಟಿಮಾಡಿ ಸರ್ಕಾರ ಈ ಕಾಯಿದೆಯನ್ನು ಹಿಂತೆಗೆದುಕೊಳ್ಳಬೇಕೆಂದು ಕೇಳಿಕೊಂಡರು. ಸರ್ಕಾರ ಈ ಮಸೂದೆಯ ಮೂಲಕ ಶ್ರೀಮಂತರಿಗೆ ಪ್ರತಿಕಾಯಿದೆಯಂದು ಸರ್ಕಾರದಿಂದ ಬರುವ ಅಪ್ಪಣೆಯಂತೆ ನಡೆದುಕೊಂಡು ಬರಬೇಕಾದ್ದು. ಅಲ್ಲದೆ ಪರಂಪರೆಯಾಗಿ ಸ್ವಾತಂತ್ರ್ಯವಿರುವ ಪತ್ರಿಕೆಯ ಸೇವೆ. ದ್ರವ್ಯಗಳನ್ನು ಅವರ ಮನಿಕ ಕಳುಹಿಸಕೂಡದೆಂದು ಶ್ರೀ ಸ್ವಾಮಿಗಳವರು. ಶ್ರೀಮಂತರನ್ನು ಹೊಂದಿಸಿರುವ್ಯಾರೆ.

ಮೈಸೂರಿನ ಅನರ್ಥಗಳಿಗೆಲ್ಲಾ ಮಹಾತ್ಮರೇ ಕಾರಣರಂತೆ.

ಶಾಸನ ಸಭೆಯಲ್ಲಿ ಶ್ರೀಗಳು ಬಿ. ಎಸ್. ಪುಟ್ಟಸ್ವಾಮಿಯವರ ಭಾಷಣ.

ಗಳೂ ಒಂದು ರಾಯಭಾರವನ್ನೂ ಮೊರ ದಿಸುವರೆ? ಪಂಜಾಬಿನಿಂದ ನಮ್ಮ ಪತ್ರಿಕಾವೃತ್ತಿಗಳ ಕಷ್ಟನಿಷ್ಠುರಗಳನ್ನು ಊಹಿಸಲಾಗದಿರುವುದೆ? ಎಂದಿಗೂ ಇಷ್ಟೆ.

ಯಾಕೂಬ್ ಹಸನ್‌ರವರ ಅಗಮನ

ಮದರಾಸಿನ ಪಬ್ಲಿಕ್ ವರ್ಕ್ಸ್ ಮಂತ್ರಿಗಳಾದ ಶ್ರೀಯುತ ಯಾಕೂಬ್ ಹಸನ್‌ರವರು ಈ ತಿಂಗಳು ೧೦ ನೇ ತಾ. ರಾಜಧಾನಿಗೆ ಬರುವರೆಂದು ಗೊತ್ತಾಗಿದೆ. ಇವರು ಕಾಂಗ್ರೆಸ್ ಪತ್ರಿಕೆಗಳು ಮತ್ತು ಮಾವಳಿಯ ಮುಖ್ಯರನ್ನು ಇವರ ಅಗಮನದ ಪ್ರಯೋಜನವನ್ನು ನಮ್ಮ ಕಾಂಗ್ರೆಸ್ಸಿನವರೂ ಮಾಡಿಕೊಳ್ಳುವರು ಸಮಾಜಕ್ಕೆ ಕೇಳಿಕೊಳ್ಳುವೆವು ನಂಬುತ್ತೇವೆ.

ಕಾಂಗ್ರೆಸ್ ಅಧಿವೇಶನ-ಗೋಂಡಾ ಎಂಬ ಗ್ರಾಮದಲ್ಲಿ

ಮುಂದಿನ ಕಾಂಗ್ರೆಸ್ ಅಧಿವೇಶನಕ್ಕೆ ಗೋಂಡಾ (ಬೇಳಗಾಂ) ಎಂಬ ಗ್ರಾಮವನ್ನು ಆಯ್ಕೆಮಾಡಿ ಈ ಗ್ರಾಮವನ್ನು ಕಾಂಗ್ರೆಸ್ ಅಧಿವೇಶನಕ್ಕಾಗಿ ಇಟ್ಟು ಕೊಳ್ಳಬಹುದು ಎಂಬುದರ ಬಗ್ಗೆ ಸಾಗುವುದರ ಕಾಂಗ್ರೆಸ್ ಕೆಲಸಗಾರರ ಅಭಿಪ್ರಾಯವನ್ನು ಮೇರೆ ಅಂತ ಮಾಡಿ ನಿರ್ಧರಿಸಲಾಗುವುದು. ಹೀಗೆ ಅಲ್ಲಿ ಗಿರಿಜನ ಅಧಿವೇಶನಕ್ಕೆ ಜಾಗ ಆಯಿತೆಂದರೆ ಸ್ವೈಚ್ಛಾಗಿ ಮಾಡುವುದೆ ಹೇಳಲಾಗದು ಎಂದು ಕೆಲವರು ಅಭಿಪ್ರಾಯ ಪಡುತ್ತಾರೆ. ಅದರ ಸ್ಥಳದ ಸ್ಥಿತಿಗತಿಗಳು ಹೇಗಿರುವುದೆಂಬ

ಮೈಸೂರಿನಲ್ಲಿ ರಾಜಕೀಯ ಸುಧಾರಣೆಗಳು

ಮೈಸೂರು ಬಾರ್ ಅಸೋಸಿಯೇಷನ್ ಠಿಕಾರನುಗಳು

ಮೈಸೂರಿನಲ್ಲಿ ಇನ್ನಾದರೂ ಸರ್ಕಾರವನ್ನು ಕೂಡಲೇ ಸ್ಥಾಪಿಸುವುದು.

ಪ್ರಜೆಗಳಿಲ್ಲದಿಗೂ ಅಜನ್ಮಸಿದ್ಧ ಹಕ್ಕುಗಳಿರತಕ್ಕದ್ದು.

ಮೈಸೂರು ಸಂಸ್ಥಾನದಲ್ಲಿ ೧೫೦ ಸದಸ್ಯರನ್ನೊಳಗೊಂಡ ಒಂದೇ ಶಾಸನ ಸಭೆ ಇರತಕ್ಕದ್ದು. ಇದರ ಅವಧಿಯು ೩ ವರ್ಷಗಳಾಗಿರಬೇಕು.

ಶಾಸನಸಭೆಯ ಅಧ್ಯಕ್ಷರೆ ಮತ್ತು ಉಪಾಧ್ಯಕ್ಷರ ಸಂಬಳವನ್ನು ಸಭೆಯು ಏರ್ಪಡಿಸಬೇಕು.

ಪ್ರಜೆಗಳ ಶಾಸನ ಸಭೆಗಳಿಗೆ ಪ್ರತಿನಿಧಿಗಳನ್ನು ಮೈಸೂರು ಶಾಸನ ಸಭೆಯು ಆಯ್ಕೆಮಾಡಬೇಕು. ಆ ಪ್ರತಿನಿಧಿಗಳು ಸರ್ಕಾರಿನಿಷ್ಠರಂತೆ ನಡೆಯಬೇಕು.

ಶ್ರೀಮನ್ಮಹಾರಾಜರವರಿಗೆ ಒಂದು ಸಲ "ವೀಟೊ" ಹಕ್ಕಿರತಕ್ಕದ್ದು. ಪುನಃ ಮಸೂದೆಯನ್ನು ಶಾಸನ ಸಭೆಯಲ್ಲಿ ಮೂರನೇ ಎರಡು ಭಾಗ ಸಾಮಾನ್ಯರಿಟಿಯಿಂದ ಒಪ್ಪಿದರೆ ಆಗ ಶ್ರೀಮನ್ಮಹಾರಾಜರು ಸಹಿ ಮಾಡಕೂಡದು.

೧೮ ವರ್ಷ ವಯಸ್ಸಾದವರಿಗೆಲ್ಲ ಚುನಾವಣಾ ಹಕ್ಕಿರತಕ್ಕದ್ದು.

ನ್ಯಾಯಾಸ್ಥಾನವು (Judiciary) ಸರ್ಕಾರದಿಂದ (Executive) ಪೃಥಕ್ಕಾಗಿರತಕ್ಕದ್ದು. ಮುಖ್ಯ ನ್ಯಾಯಾಧೀಶರನ್ನು ಶ್ರೀಮನ್ಮಹಾರಾಜರು ನೇಮಿಸತಕ್ಕದ್ದು. ಅವರು ೫ ವರ್ಷಕಾಲ ಅಧಿಕಾರ ಹೊಂದಿರಬೇಕು. ಕೆಳಗಿನ ನ್ಯಾಯಾಧೀಶರುಗಳನ್ನು ಮ್ಯಾಜಿಸ್ಟ್ರೇಟರುಗಳನ್ನು ಮುಖ್ಯ ನ್ಯಾಯಾಧೀಶರು ನೇಮಿಸತಕ್ಕದ್ದು. ಸರ್ಕಾರದವರು ನೇಮಿಸಕೂಡದು.

ನಂಜನಗೂಡಿನಲ್ಲಿ ಗಿರಿಜಾ ಕಲ್ಯಾಣ

ನಂಜನಗೂಡು ಶ್ರೀ ಶ್ರೀಕಂಠೇಶ್ವರ ಸ್ವಾಮಿಯವರಿಗೆ ಗಿರಿಜಾಕಲ್ಯಾಣ ಮಹೋತ್ಸವವು ನಾಳೆದ್ದು ನಡೆಯುತ್ತದೆ. ನಾಳೆ ದಿನ ಮಧ್ಯಾಹ್ನ ಸಂತರ್ಪಣೆ, ರಾತ್ರಿ ವರ್ಷಾಯೂ, ನಾಳೆದ್ದು ಸಂತರ್ಪಣೆ ಬೆಳಿಗ್ಗೆ ಸುಮಾರು ೧೦ ಗಂಟೆ ಮೇಲೆ ಧಾರಾಮಹೋತ್ಸವವೂ ಜರಿಗುತ್ತದೆ. ಪ್ರತಿದಿನ ರಾತ್ರಿ ನಾಲಿಲಿ, ತೇರುಮಾನು, ಘನಮಾರ ಅವಭೃತ ಸ್ನಾನ, ತೆಪ್ಪೋತ್ಸವ, ಸೋಮವಾರ ರಾತ್ರಿ ತೆಪ್ಪೋತ್ಸವ, ರಥಸೋತ್ಸವ, ಮಂಗಳವಾರ ರಾತ್ರಿ ತೆಪ್ಪೋತ್ಸವವೂ ಬೆಳಿಗ್ಗೆ ಮುಗಿಯ.

ಪಣಕಾಸಿನ ಪ್ರಪಂಚ

ಇಂಗ್ಲೆಂಡ್—ಇನ್ನಿನ ಸಾಲಗಾರರುಗಳು ಕರ್ಜಾಪ್ಟ್ಸಿನ ಪ್ರಜಾಧಿಪತ್ಯದಲ್ಲಿ ಕೈಲಿನ ಮೇಲೆ ಇಪ್ಪತ್ತೈದು ಕೋಟಿ ಪೌಂಡುಗಳನ್ನು ಬಂಡವಾಳವನ್ನು ಇಟ್ಟಿರುವರು. ಇದೇ ಬಂಡವಾಳಕ್ಕೆ ಈಗಿರಿ ಎರಡರಷ್ಟೂ ಲಾಭ ಬರುತ್ತಿಲ್ಲವಂತೆ. ಇದರಿಂದ ಈ ಕೈಲ್ಸ ಪಟ್ಟಣಗಳು ಒಂದು ನೂರರ ಬೆಲೆಯನ್ನು ಇಪ್ಪತ್ತೊಂಭತ್ತಕ್ಕೆ ಇಳಿದಿದೆ. ಇದರ ಕೆಲವು ಕೈಲ್ಸಗಳ ವಾಟಾ ನೆರೂ ಇಳಿದೇ ಆಗಿದೆ.

ಜರ್ಮನಿ—ಲ್ಯಾಯ ಸರ್ಕಾರವು ಯುದ್ಧ ಕಾಲದಲ್ಲಿ ತಾನು ಕೊಡುವುದಾಗಿ ಒಪ್ಪಿದ್ದ ಸಾಲವನ್ನು ಇಂಗ್ಲೆಂಡಿಗೆ ತೀರಿಸುವುದಿಲ್ಲವೆಂದಿದೆ. ಇದಕ್ಕಾಗಿ ಕೆಲವರು ಜರ್ಮನಿಯ ಸರಕುಗಳಿಗೆ ಕೊಡಬೇಕಾದ ಬೆಲೆಯನ್ನು ಒಡಿಯಿಟ್ಟಿರಾಯಿತೆಂದರು. ಜರ್ಮನಿಯೂ ಹಾಗೆಯೇ ಮಾಡಬೇಕಾಗುವುದು.

ಈಗ ಇದು ಸಂಧಾನದ ಮೇಲಿದೆ.

ಅಮೆರಿಕದ ಸಂಯುಕ್ತ ಸಂಸ್ಥಾನ—ಇನ್ನಿನ ಹಾಲಿ ಬೆಲೆಯು ಇಳಿದು ಹೋಗಿದೆ. ಸರ್ಕಾರವು ಸರಿಮಾಗಲು ತಕ್ಕ ಸಮಾಧಾನಗಳನ್ನು ಮಾಡುತ್ತಿದೆ. ಇನ್ನೆರಡು ಬರಬೇಕಾದ ಸುಮಾರು ಯುದ್ಧದ ಸಾಲ ಅಕ್ಕಾಗಿ ಇಂಗ್ಲಂಡ ರವುಗಳಿಗೆ ಹಣವನ್ನು ಕೊಟ್ಟಿದೆ. ಇಂಗ್ಲೆಂಡ್, ಫ್ರಾನ್ಸ್, ಇಟಲಿ ಸರ್ಕಾರಗಳೂ ಕೂಡ ಕೊಡಬೇಕಾದ ಸಾಲ ಕೊಟ್ಟಿವೆ.

ಫ್ರಾನ್ಸ್—ಇನ್ನಿನ ಸಾಲ್ಯವಾದ ಫ್ರಾಂಕ್, ತೀರಾ ಇಳಿದು ಹೋಗಿದ್ದಿತು. ಇನ್ನು ಸಮಸ್ಥಿತಿಗೆ ಬಂದಿಲ್ಲ.

ಜಪಾನ್—ಇನ್ನಿನ ಯೆನ್, ನಾಣ್ಯದ ಬೆಲೆಯನ್ನು ಕಳೆದುಕೊಂಡಿದೆ.

ಇಂಡಿಯ—ರೂಪಾಯಿನ ದರವು ಇಳಿದಿದೆ. ಸೋಲಿಂದ ಮೇಲೆ ಈ ಎಲ್ಲರಾಜ್ಯಗಳೂ ಸಾಲವನ್ನೆತ್ತಿ ನಾಣ್ಯದ ಬೆಲೆಯನ್ನು ಒಂದೇ ಸಮನಾಗಿ ಕಾಪಾಡಿಕೊಂಡು ಬರುತ್ತಿವೆ. ಇದೆಲ್ಲ ಕಾಲ ನಡೆಯುವುದೋ ನೋಡಬೇಕು.

ಲಂಡನ್ ಪತ್ರಿಕೆಯೊಂದರ ಬುದ್ಧಿವಾದ

"ಸಂಪತ್ತು, ಸಾಮರ್ಥ್ಯವೂ, ಜೊತೆಯಲ್ಲಿಯೇ ಬೆಳೆಯುತ್ತವೆ. ಪ್ರತಿಯೊಬ್ಬ ಬ್ರಿಟಿಷರ ಹೆಂಗಸರೂ, ಗಂಡಸರೂ ಪ್ರಪಂಚವನ್ನು ಸುತ್ತಿ ಮಧ್ಯೇಚ್ಛವಾಗಿ ಹಣವನ್ನು ಸಂಪಾದಿಸಬೇಕು. ಇದು ಅವರ ಕರ್ತವ್ಯ. ಸೀಗೆಯೇ ಹಣ ಗಳಿಸಬೇಕೆಂಬ ನಿಯಮ ನೇನೂ ಇಲ್ಲ. ಇದು ದೇವಕ್ಕೂ ಜನರಿಗೂ ಪ್ರೀಯಸ್ಕರವು" ಎಂದು ಹೇಳುತ್ತಿದೆ.

ಮುನುಸುರಿಯಾ, ಅಮೇರಿಕೆಯ "ಸರ್ಕಾರವಾದರೂ ಸ್ವೀಕರಿಗಳನ್ನು ಗಮನಿಸಿ, ಬೇರೆದ ಅಸ್ತಿಗಳನ್ನು ಕಾಪಾಡಿಕೊಳ್ಳಬೇಕು. ಬೇರೆದ ತಲೆಯಾಗಿ, ಬೊತ್ತ ಮನುಷ್ಯರೂ, ನಾಯಿಗಳೂ ಕ್ರಮವಾಗಿ ಬೆಳೆಯುತ್ತವೆ! ನಮಗಿರುವ ಅಸ್ತಿ ಸ್ವಮಾನವೆ ಅಸ್ತಿಯೂ ಘನಮಯ. ಕೈ ತುಂಬ ತನ್ನ ಘನಮಯಲ್ಲಿ ಬೆಳೆಯಲು ಸಿದ್ಧ ಸಂಪತ್ತನ್ನು ಸಂಪಾದಿಸುವುದೇ ಸರ್ಕಾರವು ತಳೆದಿದ್ದಾಗಿ ?

ಕನ್ನಡ ಜ್ಯೋತಿ

ಬೆಂಗಳೂರು ಸಬ್ಜೆಕ್ಟ್ರರವರ ಶ್ರೀ ಬಿ. ಸತ್ಯನಾರಾಯಣ ದೀಕ್ಷಿತರವರು ಇತ್ತೆದ ಒಂದು ಅರ್ಜಿಯಿಂದ ಮೈಸೂರಿನ ಸಾಹಸ ಪತ್ರಿಕೆಯನ್ನು ಸಡಿಸಿಕೊಂಡು ಬರುತ್ತಿರುವರು. ಈ ಪತ್ರಿಕೆಯ ಸ್ವಾಮಿತ್ವದ ಅಧಿಕಾರವನ್ನು ಮಾಜಿ ಸ್ಟೇಡಿಂಗ್ ಹೋಮಿನ ಮಾಲಿಕರಾದ ಮಾಜಿ ಕೆ. ಎಸ್. ನರಸಿಂಹಮೂರ್ತಿಯವರಿಗೆ ಈ ತಿಂಗಳಿಂದ ವಹಿಸಿಕೊಟ್ಟಿದೆ. ಮಾಜಿಕರು ಪ್ರಕಟಣೆಯ ಲೀಸನಗಳನ್ನು ಸರ್ಕಾರದ ಕಾಂದ ಮಾಜಿ ಬಿ. ಸತ್ಯನಾರಾಯಣ ದೀಕ್ಷಿತರವರಿಗೆ ಕಳುಹಿಸಬೇಕೆಂದೂ, ಇತರ ಸಮ್ಯಸ್ಥಾಂಶಗಳನ್ನು ಮಾಜಿ ಕೆ. ಎಸ್. ನರಸಿಂಹಯ್ಯನವರಿಂದಲೂ ಬೆಳೆಸಬೇಕೆಂದೂ ಕೋರಲಾಗಿದೆ.

ಚನ್ನಪಟ್ಟಣದಲ್ಲಿ ಶಾಂತಿ ಸಮಿತಿ

ಚನ್ನಪಟ್ಟಣದ ಕೋಮುವಾರು ಘರ್ಷಣದಿಂದ ಜನರಿಗೆ ಉಂಟಾಗಿರುವ ಗಾಬರಿಯನ್ನು ಸಮಾಧಾನಪಡಿಸುವುದಕ್ಕೂ, ಮಾಮೂಲಿನ ಪರಿಸ್ಥಿತಿಯನ್ನೂ, ಶಾಂತಿಯನ್ನೂ, ನೆಲೆಸಿರುವುದಕ್ಕೂ ಒಂದು ಶಾಂತಿ ಸಮಿತಿಯನ್ನು ಚನ್ನಪಟ್ಟಣದಲ್ಲಿ ಸ್ಥಾಪಿಸಿ ಮಾಡಲಾಯಿತೆಂದು ಗೊತ್ತಾಗಿದೆ. ಈ ಸಮಿತಿಯಲ್ಲಿ ೧೦ ಮಂದಿಯರು, ೨೦ ಹಿಂದೂಗಳೂ ಇದ್ದಾರೆ. ಇದರ ಅಧ್ಯಕ್ಷರು ಸಬ್ಜಡ್ಜಿ ವರ್ಗ ಅಧಿಕಾರಿಗಳು. ಈ ಸಮಿತಿಯು ಈ ಗಾಗಲೇ ತನ್ನ ಕಾರ್ಯವನ್ನು ಆರಂಭಮಾಡಿದ ಸರೆಂದು ಗೊತ್ತಾಗಿದೆ. ಚನ್ನಪಟ್ಟಣದಲ್ಲಿ ಈಗ ಯಾವ ಗಾಬರಿಗೂ ಆಸ್ಪದವಿಲ್ಲದಿದ್ದರೂ ಮಾಮೂಲಿನ ಶಾಂತಿ ಸರಿಸ್ಥಿತಿ ಇನ್ನೂ ಸ್ಥಾಪಿಸಬೇಕಾಗಿದ್ದು, ಪೊಲೀಸರ ಉಸ್ತುವಾರಿ ಜರುಗಬೇಕಾಗಿದೆ.

ಚೀಫ್ ಆಫೀಸರುಗಳ ನೇಮಕ

ಚನ್ನಪಟ್ಟಣ, ತುಮಕೂರು, ಚಿಕ್ಕಬಳ್ಳಾಪುರ, ಮಂಡ್ಯ, ಶ್ರೀರಂಗಪಟ್ಟಣ, ನಂಜನಗೂಡು, ಚಿಕ್ಕಮಗಳೂರು, ದಾವಣಗೆರೆ, ಶಿವಮೊಗ್ಗಾ ಪುರಸಭಾ ಮುನಿಸಿಪಾಲಿಟಿಗಳಿಗೆ ಚೀಫ್ ಆಫೀಸರುಗಳನ್ನು ನೇಮಕ ಮಾಡಲು ಸರ್ಕಾರದವರು ಅಧಿಕಾರ ನೀಡಿದ್ದಾರೆ.

ಸಾಗಿಸ್ತಾನ—ಮೊದಲ ಮೇಲಿದ ಇಂಗ್ಲೆಗಳು ಒಂದು ಅವರ ದಯದ ಪಿಟಿಯನ್ನು ತಗ್ಗಿಸಿದೆ. ಸರ್ಕಾರವು ಇದನ್ನು ಕಟ್ಟಿಸಲು ಏನೂ ಮಾಡಿಲ್ಲ ಎಂದಿದೆ.

ಇಂಗ್ಲೆಂಡಿನ ಇನ್ಶೂರೆನ್ಸ್

೩೦ ಕೋಟಿ ಪೌಂಡುಗಳನ್ನು ಇನ್ಶೂರೆನ್ಸ್ ಕೊಡಿಸಿದೆ. ಜನರಾಯುಷ್ಯದ ಇನ್ಶೂರೆನ್ಸ್ ೧೬ ಕೋಟಿ, ಬೆಂಕಿ ಇನ್ಶೂರೆನ್ಸ್ ೩ ಕೋಟಿ, ಬಂಗಾರ್ಯ ಇನ್ಶೂರೆನ್ಸ್ ೧ ಕೋಟಿ ಪೌಂಡುಗಳನ್ನು ಇನ್ಶೂರೆನ್ಸ್ ಮಾಡಿದ್ದಾಗಿದೆ. ಇನ್ನುಳಿದ ೨೦ ಕೋಟಿ ಪೌಂಡುಗಳನ್ನು ಒಂದರಿಂದ ಒಂದು ಕೊಡಿಸಿ ಇನ್ಶೂರೆನ್ಸ್ ಮಾಡಿದ್ದಾಗಿ ಇಟ್ಟಿದೆ. ಇನ್ನುಳಿದ ೨ ಕೋಟಿ ಪೌಂಡುಗಳನ್ನು ಒಂದರಿಂದ ಒಂದು ಕೊಡಿಸಿ ಇನ್ಶೂರೆನ್ಸ್ ಮಾಡಿದ್ದಾಗಿ ಇಟ್ಟಿದೆ. ಇನ್ನುಳಿದ ೨ ಕೋಟಿ ಪೌಂಡುಗಳನ್ನು ಒಂದರಿಂದ ಒಂದು ಕೊಡಿಸಿ ಇನ್ಶೂರೆನ್ಸ್ ಮಾಡಿದ್ದಾಗಿ ಇಟ್ಟಿದೆ. ಇನ್ನುಳಿದ ೨ ಕೋಟಿ ಪೌಂಡುಗಳನ್ನು ಒಂದರಿಂದ ಒಂದು ಕೊಡಿಸಿ ಇನ್ಶೂರೆನ್ಸ್ ಮಾಡಿದ್ದಾಗಿ ಇಟ್ಟಿದೆ.

ಆಕಾಶವಾಣಿ

ಸೋಮವಾರ—೬ ರಿಂದ ೯ ಗಂಟೆ. ಚಲನ ಚಿತ್ರ ಸಂಗೀತ. ಗಣಿತ ಶಾಸ್ತ್ರದ "ಗುಣಿತ ಸಿದ್ಧಾಂತ" ಶ್ರೀ ಎಂ. ಎ. ಮೆಂಡೆಯವರಿಂದ ಇಂಗ್ಲೀಷ್ ಸಂಗೀತ.

ಮಂಗಳವಾರ—೬ ರಿಂದ ೮ ಗಂಟೆ. ಕನ್ನಡ ಕವಿಗಳು: ಬಿಡಿಸ್ವಾಮಿ. "ಹೊಸ್ಸನ್ನು" ಶ್ರೀಯುತ ಡಿ. ಚೆಂಗಪ್ಪಯವರು ಬಿಡಿಸುವರು. ಬುಧವಾರ—೬ ರಿಂದ ೮. ಸಿದ್ಧಾಂತ ಅಂಗಡಿ ಕೃಷ್ಣರಾಯರ ಗಾನ. ಗುರುವಾರ—೬ ರಿಂದ ೮. ಕೀರ್ತನೋಪಾಖ್ಯಾನ. "ಬ್ರೌಸದ ಸಿದ್ಧಾಸಹರಣ." ಸಂಸ್ಕೃತ ಗಾಯಕ ಸಭೆಯವರಿಂದ ಶಾಸ್ತ್ರ ಸಂಗೀತ. ಶುಕ್ರವಾರ—೬ ರಿಂದ ೮. ಹಿಂದೂಸ್ತಾನಿ ಸಂಗೀತ, ಮಾಂಡಾ ದರನ.

ಗ್ರೌಂಡ್ ಆಫ್ ಕಾಮರ್ಸ್

ಕೆಲವು ಸಮಯದ ಹಿಂದೆ ಕೆಳಲಿಯುತ್ತಿದ್ದ ನಡೆದ ಇಂಡಿಯನ್ ಚೇಂಬರ್ ಆಫ್ ಕಾಮರ್ಸ ಸ್ಥಾಪನ ಹಬ್ಬದ್ದೊಂದನೆ ಅಧಿಕಾರಿಗಳಿಗೆ ಚೇಂಗ ಕಾಮರ್ ಚೇಂಬರ್‌ನಿಂದ ಅದರ ಕಾರ್ಯದರ್ಶಿಗಳಾದ ಮಿ. ಬಾಮಯ್ಯನವರಿಗೆ ಸ್ವಾಗತಿಸಲಿಕ್ಕಾಗಿ ಕರೆಯಿಸಿದ್ದು. ಅವರು ತನ್ನ ಪ್ರವಾಸದಲ್ಲಿ ದೆಹಲಿ, ಬೊಂಬಾಯಿ, ಬೈಸೂರಾಬಾದ್, ಕಲ್ಕತ್ತ ಮುಂತಾದ ಸ್ಥಳಗಳನ್ನು ಭೇಟಿಮಾಡಿ ತನ್ನ ಅನುಭವಗಳನ್ನು, ಸಮ್ಮೇಳನದ ವಿದ್ಯಮಾನಗಳ ತನ್ನ ಸಂಗ್ರಹಿಸಿ ಒಂದು ವರದಿಯನ್ನು ಪ್ರಕಟಿಸುತ್ತಾರೆ. ಮೈಸೂರು ಸಂಸ್ಥಾನದ ಅಭಿವೃದ್ಧಿಯ ವಿಷಯವಾಗಿ ಹೊರಗಡೆ ಎಷ್ಟು ಒಳ್ಳೆಯ ಅಭಿಪ್ರಾಯವಿದೆ ಯೆಂಬುದನ್ನು ಅದರಲ್ಲಿ ವಿವರಿಸುತ್ತಾರೆ.

ಗುಂಡ್ಲುಪೇಟೆ ಕಾಂಗ್ರೆಸ್ ಕಮಿಟಿ

ಗುಂಡ್ಲುಪೇಟೆ ಕಮಿಟಿಗೆ ಮಾ ಬಿ. ಶಂಕರಸುಬ್ರಹ್ಮಣ್ಯಶಾಸ್ತ್ರಿಗಳಾಯಿತೂ, ಮಾ ಎಂ. ಜಿ. ಮಾಜಿಯವರು ಸಹ ಕಾರ್ಯದರ್ಶಿಗಳಾಗಿಯೂ, ಮಾ ಜಿ. ಎಳೆ ಚಿಕ್ಕಸಿದ್ದಪ್ಪನವರು ಖಜಾಂಚಿಯವರಾಗಿಯೂ, ಮಾ ಜಿ. ಎಸ್. ಚಿಕ್ಕಸ್ವಾಮಿಯವರು ಉಪಾಧ್ಯಕ್ಷರಾಗಿಯೂ, ಮಾ ಎಂ. ಬೆಟ್ಟ. ಎಸ್. ರಾಮಸ್ವಾಮಿಯವರು ಜಿಲ್ಲಾಂತರಿಯವರಾಗಿಯೂ ಸುಮ್ಮ ತನ್ನ ಜಿಲ್ಲಾ ಕಮಿಟಿ ಮೆಂಬರುಗಳನ್ನಾಗಿಯೂ ಚುನಾಯಿಸಲ್ಪಟ್ಟಿರುವರು.

ಬಂಗಾಲಿಗಳಿಗೆ ಬಿಡಲು ಗೋಲಿಗಳು

"ಹೊಂದಿಗಳನ್ನು ಹಾಕಬೇಕಾದರೆ ಬಂಗಾಲಿಗಳನ್ನು ಉಪಯೋಗಿಸಬೇಕು" ಎಂಬುವಾಗಿ ಹಳೇ ಸ್ಕೂಲು ಸ್ಟೂಲಿನ ಸಹಾಧ್ಯಾಯಿಯೊಬ್ಬನಿದ್ದನು. ಅವರೆ ಎಷ್ಟೆ ಎ. ಸಿ. ಸಿ. ಬಿ. ಬಿ ಬಾಲಕರಾಗಿ ಬಂದ ಮೇಲೆ ಸ್ಕೂಲಿನಲ್ಲಿದ ಅವೆ ಘಾಗದ್ದ ಬಂಗಾಲಿಗಳನ್ನು ಉಪಯೋಗಿಸಲೇಕೆ, ಗೋಲಿಗಳನ್ನೇ ಉಪಯೋಗಿಸಬೇಕೆ ಎಂದಿದೆ-ಎಂದು ಮುಖ್ಯಾಂಶವನ್ನು ಶ್ರೀ ಎಸ್. ಎಸ್. ರಾಜೂರವರು ರಾಮಗಿರಿ ಸಭೆಯ ಮುಂದೆ ಮೇಲಿದ.

ಸಂಸ್ಥಾನದಲ್ಲಿ ಗುಂಡು ಹಾರಿಸಿದ ಪ್ರಕರಣಗಳು.

ಹನ್ನೆರಡು ವರ್ಷಕ್ಕೆ ಹನ್ನೆರಡು ಜಾರಿ

ಶಂಕರಗಾಲು ಬ್ರಿಗೆಡಿಯರ್ ಗಲಭೆ ಸಂಬಂಧ. ೪ ಜನ ಸತ್ತರು.

ಗುಂಡಿಗಾರ್ ದಾವಣಗೆರೆ ಹಿಂದು ಮುಸ್ಲಿಂ ಸಂಬಂಧ. ಇಬ್ಬರು ಸತ್ತರು.

ಶಂಕರಗಾರ್ ಮಲ್ಲಾಪೇಟೆ ಗಣಪತಿ ಗಲಾಟೆಗಳ ಸಂಬಂಧ.

ಬಳ್ಳಾರಿ, ಮತ್ತು ಬಳ್ಳಾರಿಗಾಂ ಬ್ರಿಗೆಡ ಗಣೆಗಳಲ್ಲಿ ಕೆಲವಾರಿಗೆ ಮುಷ್ಕರ ಗಲಾಟೆ.

ಶಂಕರಗಾರ್ ಬ್ರಿಗೆಡ್ಡಿನ ಕೂಲಿಗಾರ ಗಲಾಟೆ ಸಂಬಂಧ. ೪ ಜನ ಸತ್ತರು.

ಶಂಕರಗಾರ್ ಮತ್ತು ಬಿಂಕಿಗಾರ್ ಬ್ರಿಗೆಡ ಗಣೆ ಕೆಲವಾರಿಗೆ ಮುಷ್ಕರ ಸಂಬಂಧ. ೨ ಸಾವು.

ಶಂಕರಗಾರ್ ಪೈಕಾರ ಸಿಂಪ್ಲಿಸಿಟಿ ಪೊಲಿಸಾ ಚರ್ಚ್ ಗಲಾಟೆಗಳ ಸಂಬಂಧ. ೫ ಜನರು ಸತ್ತರು

ತುಮಕೂರು ತಾಲ್ಲೂ ಚಿಕ್ಕಬೀರನಕೆರೆ ಗಲಾಟೆ ಸಂಬಂಧವಾಗಿ.

ಶಂಕರಗಾರ್ ಬೆಂಗಳೂರು ಸಿಲ್ಕ್ ಕಾರ್ಖಾನೆ ಬಸ್ಸ್ ಸ್ಟ್ರೈಕ್ ಬಳಿ ಆದ ಗಲಾಟೆಗಳ ಸಂಬಂಧ. ಒಬ್ಬ ಸತ್ತ.

ಶಂಕರಗಾರ್ ವಿಮರ್ಶಾತ್ಮಕದ ಪ್ರಕರಣ. ೧೧ ಜನ ಸತ್ತರು.

"ಕಳೆದ ಹನ್ನೆರಡು ವರ್ಷಗಳಿಂದ ಇಷ್ಟು ಸಲ ಗುಂಡು ಹಾರಿಸ್ಬೇಕೋ ಸಂ

ತಿರುವಾಂಕೂರು ಬ್ಯಾಂಕು

ತಿರುವಾಂಕೂರು ಸಂಸ್ಥಾನದಲ್ಲಿ ಮತ್ತು ಕೊಚ್ಚಿನ್ ಬ್ಯಾಂಕಿನಲ್ಲಿ ಹೆಚ್ಚಾಗಿ ಡಿವಿಡೆಂಡ್ಸು ಬರದೆ ಹೋಗಿದ್ದನ್ನು ಗಮನಿಸಿ ತೆಗೆದುಕೊಂಡದರಿಂದ ಸುಮಾರು ಹತ್ತೈದು ದಿನಗಳಿಂದ ಬ್ಯಾಂಕಿನ ಆಡಳಿತಗಳು ಮುಚ್ಚಲ್ಪಟ್ಟಿವೆ. ಇದರ ಶಾಖೆಗಳು ಎಂಟ್ಕೆ ಮೇಲ್ಪಟ್ಟಿವೆ. ಇದರಿಂದ ಇಪ್ಪತ್ತಕ್ಕಿಂತ ಹೆಚ್ಚಾದ ಪೇಢಿಗಳವರು ಕೆಲಸ ಮಾಡುತ್ತಿರುವರು. ಸುಮಾರು ೩೦ ಕೋಟಿ ರೂಪಾಯಿ ಬಾಳುವಷ್ಟು ಠೇವಣಿಯಿಟ್ಟಿದ್ದ ಘಟಿ ಬ್ಯಾಂಕು ಇದು.

ತಿರುವಾಂಕೂರಿನ ದಿವಾನರಾದ ಸರ್ ಸಿ. ಪಿ. ರಾಮಸ್ವಾಮಯ್ಯರವರು ಬ್ಯಾಂಕಿನ ಡೈರೆಕ್ಟರುಗಳ ಮೇಲಿನ ವ್ಯೋಪದಿಂದ ಅಪಪ್ರಚಾರ ನಡೆಸಿ ಬ್ಯಾಂಕನ್ನು ಈ ಪ್ರಕಾರ ತಂದಿಟ್ಟರೆಂದು ಆಡಳಿತ ಮಂಡಲಿಯವರು ಹೇಳುವರು. ಇವರಿಗೆ ಅಪೀಲ್ ಸುಳ್ಳೆಂದು ಹೇಳುವರು. ಈ ಮಾತ್ಕೆ ಸಾಮಾನ್ಯ ಜನ ಹಿಂಜಿಟಿಯರಿಗೂ, ನೇಕಾರರಿಗೂ ವಿಶೇಷ ಕುತೂಹಲವು,

---

ಸ್ವಾಧೀನಕ್ಕೆ ಬಳ್ಳಿಯ ಹೆಸರು ಕರುವಿದ್ದಿಲ್ಲ. ಬಳ್ಳಿ ಕಾಲ್ ಬಳ್ಳಿಯ ಸೀರೆ ಇಷ್ಟನ್ನು ಸ್ವಾಧೀನಪಡಿಸಿಕೊಳ್ಳಬೇಕು. ಬಾಲೆಯಿಂದ ಹೊಡೆಯುವುದು ಅಪಾಯಕರವೆಂಬುದು ನಮ್ಮ ಅಭಿಪ್ರಾಯ. ಗುಂಡು ಹಾರಿಸುವ ದನ್ನು ತಡೆಯಲು ಸರಕಾರದವರು ಸರ್ವ ಪ್ರಯತ್ನ ಮಾಡುವರು. ಬೇಕಿ. ಯಾವ ರೀತಿ ಕ್ರಮ ಜರಿಸಬೇಕೆಂಬ ವಿಷಯ ಆ ಲೋಚನೆಯಲ್ಲಿದೆ" ಎಂಬುದಾಗಿ ಪ್ರಭುದ್ಧ ಸಚಿವರು ಬಾಯಿ ಸಭೆಯಲ್ಲಿ ಹೇಳಿದರು.

ಧ್ವಜಸ್ತಂಭ ಪ್ರತಿಷ್ಠೆ

ಮೇಲುಕೋಟೆಯ ಶ್ರೀ ನಾರಾಯಣ ಸ್ವಾಮಿ ದೇವಸ್ಥಾನದ ಧ್ವಜಸ್ತಂಭ ಪ್ರತಿಷ್ಠೆ ಮಹೋತ್ಸವವು ಇದೇ 7 ನೇ ತಾರೀಖು ಗುರುವಾರ ಬೆಳಗ್ಗೆ ೭ ಗಂಟೆಗೆ ನಡೆಯುವುದು. ಈ ಕೈಂಕರ್ಯವನ್ನು ಶ್ರೀಮತ್ತೆಯ ಸೇವೆ ಮಾಡುವರಾದ ರಾಮಲಿಂಗಾಚಾರ್ಯರವರು ಕೈಕೊಂಡಿರುವರು. ಧ್ವಜ ಸ್ತಂಭಕ್ಕೆ ಚಿನ್ನದ ಮುಲಾಮನ್ನು ಹಾಕಿರುವರು.

ಗ್ರಾಮಜೀವನ ಮತ್ತು ನಗರಜೀವನ

ಸಕಲೇಶಪುರದ ಹಾಗೂ ಯಸಳೂರಿನ ಶ್ರೀ ಕಾಶೀಸ್ವಾಮಿಗಳ ಸಾನ್ನಿಧ್ಯದಲ್ಲಿ ಕಳೆದ ೩೬ ನೇ ತಾ ಒಂದು ಚರ್ಚೆ ನಡೆಯಿತು. ಇಟ್ಟಿಗಾಕ್ಷಿಂತ ಕಟ್ಟಿದ ಮಾಡಿ ನೇಲು ಎಂಬುದೇ ಚರ್ಚೆಯ ವಿಷಯ. ಅದರ ಪಟ್ಟಿಗಾ ಮಾಡಿದೇ ಹೇಳಿ ಎಂದು ಬಹು ಮತದಿಂದ ತೀರ್ಮಾನವಾಯಿತು.

ನಾವಿಯೂ ಉಂಟಾಗಿದೆ. ಬಹಳ ಭದ್ರ, ಪ್ರಸಿದ್ಧ ಒಂದು ಭಾರತ ಬ್ಯಾಂಕಿನ ಗತಿಯೇ ಹೀಗಾದ ಮೇಲೆ ಉಳಿದ ಬ್ಯಾಂಕುಗಳ ಗತಿಯೇನೆಂದು ಅನೇಕರು ಆತಂಕ ಪಡುತ್ತಿದ್ದಾರೆ. ಸಣ್ಣ ಪುಟ್ಟ ಬ್ಯಾಂಕುಗಳಿಗೆ ಏನು ಗತಿಯಾಗುವುದೋ ಎಂಬ ಕುತೂಹಲವುಂಟಾಗಿದೆ. ಇದೇ ಸಮಯ ದಲ್ಲಿ ಸರ್ಕಾರ ಕಮರ್ಷಿಯಲ್ ಬ್ಯಾಂಕೂ ಸಹ ಮುಚ್ಚಲ್ಪಟ್ಟಿದೆ

ಕಿಸರ್ ಬ್ಯಾಂಕಿನವರು ತುಳುವ ಸರ ಕ್ಕುಗಳ ಮೇಲೆ ತಿರುವಾಂಕೂರು ಬ್ಯಾಂಕಿಗೆ ಸಮಾಯಾಯಾಗುವವರಾಗಿ ತಿಳಿದುಬಂದಿದೆ. ಆದ್ದರಿಂದ ಕಿಸ್ಪ್ರದಲ್ಲಿಯೇ ಒಂದು ವ್ಯವಸ್ಥೆಯು ಆಗಬಹುದು.

ಮಹಾಜನ ಸೈಕ್ಲೂಲು

ಸೈಕೂರು ಮಹಾಜನ ಸೈಕ್ಲೂಲಿನ ಪ್ರಸ್ತುತ ವಾರ್ಷಿಕೋತ್ಸವವು ಕಳೆದ ಗುರುವಾರ ನಡೆಯಿತು. ಶ್ರೀಯುತ ಸೈಕ್ಲಿಸ್ಟ್ ರಾದ ಹಾಗೆ ಶಿಂಪಿ.ಯವರು ಅಧ್ಯಕ್ಷತೆಯನ್ನು ವಹಿಸಿದ್ದರು. ಇನೇಕ ಜನ ಸೇರಿದ್ದ ಗಣ್ಯರ ಮಂದಿದ್ದರು. ಸ್ವಾಗತಸಮಾರಂಭ ನಂತರ ಮಾಸ್ಟರ್ ಹೊಸೆಯವರವರ ವರದಿಯಾದ ನಂತರ ಬಹುಮಾನ ವಿತರಣೆ ಸ್ವಾಗತ ಮಾಡಿದರು. ಇದಾದ ನಂತರ ಸ್ವಾಗತ ಮಾಡಿ ಸ್ವಾಗತ ಮಾಡಿ ಸ್ವಾಗತ ಮಾಡಿ

: ವಾರದ ಭವಿಷ್ಯ :

ಲೇಖಕರು : ಜ್ಯೋತಿರ್ವಿದ್ಯಾಭೂಷಣ, ಪಂಡಿತ ಶ್ರೀ ವೀರನಗೌಡರು ಬಿ. ಎಸ್. ಸಾಲೀಲ ಮೊಮಿಗಿ, ಭಾಗ್ಯೋದಯ ಮಂಜಾಂಗ ಕೆಳ್ಳಿ, ಗದಗ.

ತಾ. 4 - 7 - 38 ರಿಂದ 10- 7- 38 ರ ವರೆಗೆ

ಮೀನ ಲಗ್ನ — ಮೀನ ರಾಶಿ

ಪ್ರಕೃತಿ ಮತ್ತು ವ್ಯಾಪಾರಿಕ ಸುಖ ಹೊರೆಯುವುದು ಅಧಿಕ ಅಡಚಣೆ ಬಿಲ್ಲಾಲಿ ಅನಿಸಲಾರವು. ಲೋಕಾಂದಾದ ದೂರಾಗುವುದು. ಮಾನಸಮಾನ್ಯತೆ ಹೊರೆಯುವುದು. ಕಷ್ಟಗಳು ಮೆತ್ತಗಾಗುವ ತ. ಅತ್ತ ಇಷ್ಟ ಮಿತ್ರರ ಸಂದರ್ಶನವಾಗುವುದು. ನೌಕರಿ, ಉದ್ಯೋಗ ಕ್ಷೇತ್ರದಲ್ಲಿ ಅನುಕೂಲ ಯೋಗವಿರುವುದು. ಕೋರ್ಟು, ಕಚೇರಿ ಕೆಲ್ಸಗಳಲ್ಲಿ ವಿಜಯ ದೊರೆಯುವುದು. ಪ್ರವಾಸದಲ್ಲಿ ಸುಖವಾಗುವುದು. ಸಾರ್ವಜನಿಕ ಕೆಲ್ಸಗಳು ಜರಗಿ ನಿಮ್ಮ ಹೆಸರು ಮಂಜೆ ಬರುವುದು. ತಾ|| ೬ ಲಾಭ, ಯಶ, ಪ್ರಗತಿ.

ವೃಷಭ ಲಗ್ನ — ವೃಷಭ ರಾಶಿ

ಕಾರ್ಯಸಾಧುಗಳಾದ ತಾವು ನೂಲಿನಂದೇ ಕೊರಳು ಕೊಯ್ಯಲು. ಸಾಧ್ಯವು ಳ್ಳವರಾಗುವಿರಿ. ಅಂದುಕೊಂಡ ಕೇಳುವದೇ ಸರಿ ಉಸರು ಸಿಟ್ಟಿ ದೆಸುಮಂತೆನು ಹೊರಗೆ ಎಂಬಂತೆ ಸಾಗಲಿ. ನಿಮ್ಮ ಕೃತಿಗಳಿಗೆ ಅಡಚಣೆವಿಲ್ಲ, ಜಯವಿದೆ!! ಪ್ರಕೃತಿ ಮತ್ತು ವ್ಯಾಪಾರಿಕ ಸುಖ ಹೊರೆಯುವುದು. ಖರ್ಚಿನ ಪ್ರಮಾಣ ಹೆಚ್ಚಾಗುವುದು. ನೌಕರಿ ಉದ್ಯೋಗ ವ್ಯವಸಾಯಗಳಲ್ಲಿ ಸಾಧಾರಣ ಲಾಭ ದೊರೆಯುವುದು. ಪ್ರವಾಸದಲ್ಲಿ ಸುಖ ದೊರೆಯುವುದು. ದರ್ಬಾರಿ ಕೆಲ್ಸಗಳಲ್ಲಿ ಅನುಕೂಲವಿರುವುದು. ಸ್ವ-ಪರರ ಜನಗಳಿಂದ ಸಹಾಯ ದೊರೆಯುವುದು. ಯಾಕೆ? ಹೊಂದಲಿನ ವಾಕ್ಯದಕಡೆಗೆ ಲಕ್ಷ್ಯ ಕೊಡಿ, ಅದೇ ನಿಮಗೆ ಉಪದೇಶ; ತಾ|| ೪ ಸ್ಫೂರ್ತಿ, ಕೀರ್ತಿ, ಲಾಭ, ಯಶ.

ಮಿಥುನ ಲಗ್ನ — ಮಿಥುನ ರಾಶಿ

ಪ್ರಕೃತಿ ಮತ್ತು ವ್ಯಾಪಾರಿಕ ಸುಖ ದೊರೆಯುವುದೇ ಕಷ್ಟ ಸಾಧ್ಯ. ಮತ್ತು ಆರ್ಥಿಕ ಅಡಚಣೆಯಿಂದ ಮಾಕುಗಾಣಾಗುವುದು. ನೌಕರಿ, ಧಂದೆ, ಉದ್ಯೋಗ, ವ್ಯವಸಾಯಗಳಲ್ಲಿ ತೊಂದರೆದಾಯಕವಿರುವುದು. ಮಾನಸಿಕ ಸುಖ ದೊರೆಯಲಾರದು. ಪ್ರವಾಸದಲ್ಲಿ ತೊಂದರೆದಾಯಕವಿರುವುದು ದರ್ಬಾರಿ ಕೆಲ್ಸಗಳಲ್ಲಿ ಪ್ರತಿಕೂಲವಿರುವುದು. ಆದರೂ ಈ ವಾರ ಜಾಗರೂಕತೆಯಿಂದ ಇರುವದೇ ಲೇಸು: ತಾ|| ೬ ಯಶ ಮತ್ತು ದರಿದ್ರಯೋಗ.

ಕರ್ಕ ಲಗ್ನ — ಕರ್ಕ ರಾಶಿ

ಪ್ರಕೃತಿ ಕೆಡುವ ಸಂಭವ. ವ್ಯಾಪಾರಿಕ ಸುಖ ದೊರೆಯಲಾರದು. ಸಕಲ ಕಾರ್ಯಗಳ್ಳಲೂ ಅರ್ಥ ಮರ್ಥ ಕೆಲ್ಸವಾಗುವುದು. ಗೃಹದಲ್ಲಿ ಖರ್ಚಿನ ವಿಷಯವಾಗಿ ಚಿಂತೆಯ ಯೋಗ ಕಂಡುಬರುವುದು. ಸ್ತ್ರೀ ವರ್ಗದಲ್ಲಿ ತೊಂದರೆಯಾಗುವುದು. ಮಾನಸಿಕ ಸ್ಥಿತಿ ಸಮಾಧಾನವಿರಲಾರದು. ಕೋರ್ಟು ಕಚೇರಿ ಕೆಲ್ಸಗಳಲ್ಲಿ ಒಳ್ಳೇ ತೊಂದರೆದಾಯಕವಿರುವುದು. ಯೋಚನೆ ಮಾಡಿ ನಿಮ್ಮ ಹೆಜ್ಜೆ ಹೊರಡಬೇಕಾಗುವುದು. ಜಾಗ್ರತೆ!! ತಾ|| ೪ ಯಶ ಮತ್ತು ದರಿದ್ರಯೋಗ.

ಸಿಂಹ ಲಗ್ನ — ಸಿಂಹ ರಾಶಿ

ಪ್ರಕೃತಿ ಮತ್ತು ವ್ಯಾಪಾರಿಕ ಸುಖ ದೊರೆಯುತ್ತೆ. ಮನೋರಥ ಸಿದ್ಧಿಯಾಗುತ್ತೆ. ಪ್ರವಾಸದಲ್ಲಿ ಸತ್ಫಲಗಾಗನು, ಮತ್ತು ಇಷ್ಟವನ್ನೂ ಲಾಭ ಯೋಗವಿದೆ. ದರ್ಬಾರಿ ಕೆಲಸಗಳಲ್ಲಿ ಜಯ ದೊರೆಯುತ್ತೆ. ಮಾನ, ಮಾನ್ಯತೆಯುಂಟಾಗುತ್ತೆ. ನೌಕರಿ, ಧಂದೆ, ಉದ್ಯೋಗಗಳಲ್ಲಿ ಲಾಭ, ಯಶ, ಪ್ರಗತಿ ಯೋಗವಿರುತ್ತೆ. ಸಾರ್ವಜನಿಕ ಕಾರ್ಯಗಳಲ್ಲಿ ಜಯವುಪ್ರದವಿದೆ. ಆನಂದವೂ ಕಂಡುಬರುತ್ತೆ! ತಾ|| ೮, ೬, ಯಶ ಲಾಭ.

ಕನ್ಯಾ ಲಗ್ನ — ಕನ್ಯಾ ರಾಶಿ

ಪ್ರಕೃತಿ ಮತ್ತು ವ್ಯಾಪಾರಿಕ ಸುಖ ದೊರೆಯುವದು. ಸಾಂಪತ್ತಿಕ ಸ್ಥಿತಿ ಸುಧಾರಿಸುವದು. ನೌಕರಿ, ಧಂದೆ, ಉದ್ಯೋಗಗಳಲ್ಲಿ ತುಂಬಾ ಲಾಭವಾಗುವುದು ನಿಶ್ಚಿತ ಯೋಗವಿರುವದು ಪರೋಪಕಾರಿ ಕೃತಿಯೂ, ಮಾನ, ಮಾನ್ಯತೆಯೂ ಕಂಡುಬರುವದು. ಸಾರ್ವಜನಿಕ ಕೆಲಸವಾಗುವದು. ಸ್ವ-ಪರ ಜನಗಳಿಂದ ಸಹಾಯ, ಮತ್ತು ಅರ್ಥಲಾಭಯೋಗವಿರುವದು. ತಾ|| ೬, ೭ ಲಾಭ, ಯಶ.

ತುಲಾ ಲಗ್ನ — ತುಲಾ ರಾಶಿ

ಪ್ರಕೃತಿ ಸ್ವಲ್ಪ ಕೆಡುವ ಸಂಭವ. ಆದರೆ, ಸಾಂಪತ್ತಿಕ ಸ್ಥಿತಿ ಉತ್ತಮವಿರುತ್ತೆ. ನೌಕರಿ, ಧಂದೆ, ಉದ್ಯೋಗಗಳಲ್ಲಿ ತುಂಬಾ ಲಾಭ, ಯಶ, ಪ್ರಗತಿ ಯೋಗವಿರುವದು. ಕೋರ್ಟಿನ ಕೆಲಸಗಳಲ್ಲಿ ಜಯ ದೊರೆಯುವದು. ಪ್ರವಾಸದಲ್ಲಿ ಸುಖವಿರುವದು. ಕೋರ್ಟಿನ ಕೆಲಸಗಳಲ್ಲಿ ಜಯ ದೊರೆಯುವದು. ಮಾನ, ಮಾನ್ಯತೆ ಚನ್ನಾಗಿರುವದು. ತಾ|| ೮, ೯ ಅನುಕೂಲ.

ವೃಶ್ಚಿಕ ಲಗ್ನ — ವೃಶ್ಚಿಕ ರಾಶಿ

ಪ್ರಕೃತಿ ಮತ್ತು ವ್ಯಾಪಾರಿಕ ಸುಖ ದೊರೆಯಲಾರದು. ಮಾನಸಿಕ ಸುಖ ಕೊರೆಯದೆ, ಹಾಡಿದ್ದು ಹಾಡೋ ಕಿಸಿ ಹಾಮಿ ಹಾಸ್ಯ ಎಂಬಂತೆ, ನಿಮ್ಮ ಯೋಗವಿರುವದು. ನೌಕರಿ, ಧಂದೆ ಉದ್ಯೋಗಗಳಲ್ಲಿ ದೌರ್ಬಲ್ಯದಿಂದ ಹಾನಿಯೋಗ ಸಿರುವದು. ಪ್ರವಾಸದಲ್ಲಿ ತೊಂದರೆದಾಯಕವಿರುವದು. ಕೃಷಿಕ ಕೆಲಸಗಳಲ್ಲಿ ವಿಫಲಗಳೇ ಜರಗುವವು. ಪ್ರಯತ್ನ ಈ ವಾರ ಜಾಗ್ರತೆಯಿಂದಿರುವದೇ ಲೇಸು! ತಾ|| ೬, ೭, ೯ ಹುಷಾರಿ!

ಧನುರ್ಲಗ್ನ — ಧನುರ್ರಾಶಿ

ಪ್ರಕೃತಿ ಮತ್ತು ವ್ಯಾಪಾರಿಕ ಸುಖ ದೊರೆಯುವದು ಅಸಂಭವ. ಆದರೂ, ಸ್ತ್ರೀ ವರ್ಗ ಚಿಂತಾಜನಕ ಯೋಗವಿರುವದು. ನೌಕರಿ, ಧಂದೆ, ಉದ್ಯೋಗಗಳ್ಳಲ್ಲಿ ಅಸಮಾಧಾನವೂ, ಮಾನಸಿಕ ಚಿಂತೆಯೂ, ಕೃಷಿಕ ಕೆಲಸಗಳ್ಳಲ್ಲಿ ಲಾಭವೂ, ಕಂಡುಬರುವುದು. ಪ್ರವಾಸದ್ಲ ಮಾಗ್ರತೆ. ದರ್ಬಾರಿ ಕೆಲಸಗಳ್ಳಲ್ಲಿ ಅಡಚಣೆ ಪ್ರಸಂಗವಿದೆ. ಹುಷಾರಿ! ತಾ|| ..., ೬ ಲಾಭ!!

ಮಕರ ಲಗ್ನ — ಮಕರ ರಾಶಿ

ಪ್ರಕೃತಿ ಮತ್ತು ವ್ಯಾಪಾರಿಕ ಸುಖ ದೊರೆಯುವದು. ಸಾಂಪತ್ತಿಕ ಸ್ಥಿತಿ ಸುಧಾರಿಸುವದು. ಕೈಕೊಂಡ ಕೆಲಸಗಳ್ಳಲ್ಲಿ ಜಯ ದೊರೆಯುವದು. ನೌಕರಿ ಧಂದೆ, ಉದ್ಯೋಗಗಳ್ಳಲ್ಲಿ ಲಾಭವಾಗುವದು, ಪ್ರವಾಸ ಸುಖಕರವಾಗುವದು. ಆತ್ಮ, ಇಷ್ಟಮಿತ್ರರ ಸುಖ ದೊರೆಯುವದು. ದರ್ಬಾರಿ ಕೆಲಸಗಳ್ಳಲ್ಲಿ ಜಯ ದೊರೆತು ಸೈರಿಗಳ ಸುಖ ಸಾನ್ನಿಧ್ಯವಾಗುವದು. ತಾ|| ೪, ೧, ೯ ಲಾಭ, ಯಶ, ಪ್ರಗತಿ!

ಕುಂಭ ಲಗ್ನ — ಕುಂಭ ರಾಶಿ

ಪ್ರಕೃತಿ ಮತ್ತು ವ್ಯಾಪಾರಿಕ ಸುಖ, ಮಾನಸಿಕ ಸುಖ ದೊರೆಯುವುದು. ಕೈಕೊಂಡ ಸಕಲ ಕಾರ್ಯಗಳ್ಳಲೂ ಜಯ ದೊರೆಯುವುದು. ನೌಕರಿ, ಧಂದೆ ಉದ್ಯೋಗಗಳ್ಳಲ್ಲಿ ಅನುಕೂಲವಿರುವುದು. ಪ್ರವಾಸದ್ಲಲ್ಲಿ ಸುಖ ದೊರೆಯುವುದು. ದರ್ಬಾರಿ ಕೆಲ್ಸಗಳ್ಳಲ್ಲಿ ಜಯ ದೊರೆಯುವುದು. ತಾ|| ೬, ೧ ಲಾಭ, ಯಶ.

ಮೀನ ಲಗ್ನ — ಮೀನ ರಾಶಿ

ಪ್ರಕೃತಿ ಮತ್ತು ವ್ಯಾಪಾರಿಕ ಸುಖ ದೊರೆಯಲಾರದು. ಸಾಂಪತ್ತಿಕ ಅಡಚಣೆ ಗೃಹದಲ್ಲಿ ದೊರೆದೆ, ನೌಕರಿ, ಧಂದೆ, ಉದ್ಯೋಗಗಳ್ಳಲ್ಲಿ ಅಸಮಾಧಾನಕರವೂ ಎಂದು ಕಂಡುಬರುವುದು. ಕೋರ್ಟು, ಕಚೇರಿ ಕೆಲ್ಸಗಳಲ್ಲಿ ಮುಂದರಿಯುವದೇ ಉತ್ತಮ. ಲಾಭ, ಕೀರ್ತಿ, ದರ್ಬಾರ್ತ್ತುಗಳಿಂದ ಮಾನಾಗುವುದು ನಿಶ್ಚಿತ. ತಾ|| ೪, ೮, ೯, ಪ್ರಗತಿ.

ಜ್ಯೋತಿರ್ವಿದ್ಯಾಭೂಷಣ, ಪಂಡಿತ,
ಶ್ರೀ ವೀರನಗೌಡರು, ಮೊಮಿಗಿ, ಭಾಗ್ಯೋದಯ ಹಂಜಾಂಗ
ಕೆಳ್ಳಿ, ಗದಗ, ಇವರು ರಚಿಸಿದ

ಗ್ರಂಥಗಳು

ಲಾಯಿಫ್-ಟೈಮಿಂಗ್ ಅಥವಾ ದೈವವಚನ

ಜನನ ತಾರೀಖು ನೆನಪಿದ್ದರೆ ಸಾಕು. ಈ ಗ್ರಂಥದಿಂದ ನಿಮ್ಮ ಇಡೀ ಜನ್ಮದ ಭವಿಷ್ಯ ನೀವೇ ನೋಡಿಕೊಳ್ಳಬಹುದು ಬೆಲೆ ೧೨ ಆಣೆ

ಸ್ತ್ರೀ ಜಾತಕ ಫಲ-ದರ್ಪಣ

ಸ್ತ್ರೀಯರ ಜನನ ನಕ್ಷತ್ರ ನೆನಪಿದ್ದರೆಸಾಕು, ಈ ಗ್ರಂಥದಿಂದ ಸಂಪೂರ್ಣ ಜಾತಕ ನೀವೇ ನೋಡಿಕೊಳ್ಳಬಹುದು ಬೆಲೆ ೧ ರೂಪಾಯಿ

ಪ್ರಶ್ನಫಲ ದರ್ಪಣ

ಮನೋಗತ, ವಿಚಾರ ಪ್ರಶ್ನೆಗಳನ್ನೆಲ್ಲಿಗೊಂಡ ಸಕಲ ವಿಧವಾದ ಪ್ರಶ್ನೆಗಳನ್ನು ತೀರ್ಮಾನಿಕ್ಕೆ ಬರುವಂಥ ಗ್ರಂಥವಾಗಿದೆ ಬೆಲೆ ೮ ಆಣೆ

ಸ್ವಪ್ನಫಲ ದರ್ಪಣ

ಈ ಪುಸ್ತಕದಿಂದ, ರಾತ್ರಿ ಕಂಡ ಸುಖದ, ದುಃಖದ ವಿಚಾರಗಳು ಗೊತ್ತಾಗುತ್ತವೆ. ಬುದ್ಧಿವಂತರನ್ನು ಕಂಡು ಕೇಳಬೇಕೆಂಬ ಕಾಣವಿಲ್ಲ. ಬೆಲೆ ೫ ಆಣೆ

ಭಾಗ್ಯೋದಯ ಹಂಜಾಂಗ

ಅಖಿಲ ಕರ್ನಾಟಕದಲ್ಲಿ ಪ್ರಸಾರವಾಗಿದೆ ನೌಕಾ ಕ್ಷಾಮ, ಕ್ಷಾಮ, ಸಮೃದ್ಧಿಯಿಂದ ಬರೆದಿದ್ದಾಗಿದೆ ಬೆಲೆ ೪ ಆಣೆ

ಮೇಲ್ಕಾಣಿಸಿದ ಗ್ರಂಥಗಳು ಮತ್ತು ಹಂಜಾಂಗಗಳ ಸೈಜಾದು ಇಷ್ಟಕ್ಕಿನ

ವಿಳಾಸ:—ಬಿ. ಸುಬ್ಬಣ್ಣ, ಏಜೆಂಟ್, 'ಜನಮಾನ' ಬ್ರಾಂಚ್ ಆಫೀಸ್,
ಬ್ರಾಡ್‌ಪೇಟೆ ಬೆಲ್ಲಾರಿ, ಸೈಜಾದು.

ಇದ್ದಾವೆ 'ಜನಮಾನ' ಪತ್ರಿಕೆಯ ವಿಳಾಸದ್ದೂ ಕೊಡಿಯುತ್ತೆ.

ಕಪ್ಪಡಿ ರಾಚಪ್ಪಾಜಿ ಕಾಲಜ್ಞಾನ

ಶ್ರೀಯುತರು —ಬ್ರಿ॥ ಲಾ॥ ಗೋಳೇಶ ಪರಿಷ್ಕೃತ ಮಠ ಶ್ರೀರಂಗಾಪುರ ಮೈಸೂರು.

ಸಂಪಾಂತ ಬಂದೆ ಹಂಗೂರ
ಸಂ॥ ಸುಂ ಪೇಳಿದ ಮಾತು ಹಂಗೂರ।
ಮಂಗಳಾರು ಧಾರೆ ಧರೆ ಬಲಾಗ
ಮಂಗಳವು ತಂಗೂರ ॥

ಗೆದ ಬಾಯಿಗೆ ಸುಂಕ ತಂಗೂರ
ಕಾಯಿಗೆ ಸೂರಂಗೆ ಸುಂಕ ತಂಗೂರ।
ಗಾಳಿ ಸೊಗ್ಗಗು ಸುಂಕ ಕಿವಿದ ಕೊಟಲಗ್ಗ
ಸುಂಕ ಬಾಯಿದ ಬಟ್ಟೆಗು ಸುಂಕ ತಂ॥

ಬಂ॥ ಜಾಯಿಗೆ ಸುಂಕ ತಂಗೂರ
ಕಟ್ಟ ಅಮಿಟಿಗೆ ಸುಂಕ ತಂಗೂರ।
ಕೊಟ್ಟ ಭಾರಕೆ ಸುಂಕ ಸತ್ತು ಕೊಟ್ಟಂದು
ಸುಂಕ ನಿತ್ಯ ಎದ್ದವೆ ಸುಂಕ ತಂಗೂರ॥

ಕೊಲ ಗಣ್ಣೆಗಳಗೆ ಸುಂಕ ತಂಗೂರ
ಬೆಳೆದ ಧಾನ್ಯಕೆ ಸುಂಕ ತಂಗೂರ।
ಕೊಳೆಯ ಸೀರಂಗು ಸುಂಕ ಬಳಗೆಯಳ್ಳು
ಸುಂಕ ಸುಂಕ-ಮಾಗಳೆಂಡದು ಬ ಬಿಗಂ
ಸುಂಕ ಕೂಡಲು ಸುಂಕ ತಂಗೂರ
ಮತ್ತು ಬಟ್ಟೆಲು ಸುಂಕ ತಂಗೂರ॥

ಮತ್ತು ಸತ್ತೆಗ ಸುಂಕ ಸಂಬಂಧಪೋಗ
ಲು ಸುಂಕ ನತಜನಂಗೆ ಸುಂಕ ತಂಗೂರ॥
ಗಾಯಿಗೆ ಪೋಗಲು ಸುಂಕ ತಂಗೂರ
ಬಿಡದ ಕಾಲುಗು ಸುಂಕ ತಂಗೂರ॥
ಎಸೆಯಮಾಡಲು ಸುಂಕ ಮಂದಿಯ
ಕೊಟ್ಟರೆ ಸುಂಕ
ಕೊಯಿದ ಕೀರ್ಧಕೆ ಸುಂಕ ಡಂ
ಬುವ್ವ ಹುಳಗು ಸುಂಕ ತಂಗೂರ
ಕೊಪ್ಪು ಪಪ್ಪಡಿಗು ಸುಂಕ ತಂಗೂರ॥
ಕುಳ್ಳ ತಂದರು ಸುಂಕ ಕೊಪ್ಪೆ ಎಕ್ಕಲು
ಸುಂಕ ಕಿಪ್ಪೆಗಳುಳ್ಳ ಸುಂಕ ತಂಗೂರ॥
ಬಾಲುಮಾರು ಸಂಕ ತಂಗೂರ
ಗಾಲು ಮಾಗಲು ಸುಂಕ ತಂಗೂರ।
ಕಾಲು ಕೊಡಿಗು ಸುಂಕ ಕೂಡಿದಾದ
ಬಂ ಸುಂಕ ಬಾಳು ಮನೆಗು ಸುಂ। ತಂ।
ಬಂಕ ಬೇರದಿ ತಂಗೂರ
ಮುಂದೆ ಘಾಂ ಕದನ ಪತ್ಯ ತಂಗೂರ॥
ಬಾರಾಂತಿ ಕಾಣಾದು ಘಾಯಗಳಿ ಮುಡ
ಬಾರು ಪಾಂಡ್ಯಾ ಬಳಲು ತಂಗೂರ।
ಗಂಕ ಇಲ್ಲದ ಸುಟ್ಟಿ ತಂಗೂರ
ಗಾವ ಕುಂತಲ್ಲಿ ಕೇಳಾ ಪಾಂ ತಂಗೂರ॥
ಅಂತಕಲಿಯ ಬಂದು ಕಂಕಾಲ ಪಾಪ್ಯಾಕೆ
ಪಂತಕಾರ ಜಪ ತಂಗೂರ।
ರಾಯ ರಾಯಸೆಲ್ಲ ತಂಗೂರ
ಸುಂದ ಸಾಯದ ಸುಳಿಯಲು ತಂಗೂರ।
ಸಾಯಮಂತ ಗುರುಂಬಯ ಪಾಗ ಪಾಪ
ಸ್ಪಾಪ ಅಳ್ಳಾಯ ತಂಗೂರ॥
ಸುತ್ತಮಾಡದಿ ತಂಗೂರ
ಸುಟ್ಟೊಂದು ಕನಸ್ಸು ಇಂಗೂರ।
ಸತ್ತರು ಸಂಬ್ಬದ ಪಿತ್ತರ ಸೋಲಿಯಬಲು
ಸೊಸ್ಸ ಕಾಯಾಗಲಿದ ಸ್ಪಿತ್ತ ತಂ॥
ಮೊಗಲಾಯರ ತಂಗೊಂಡು ತಂಗೂರ
ಮುಗಿಲೆಸ್ಸ ಬಯಾದ ತಂಗೂರ।
ಪಗೆಗಳಾಸಿಯಿತು ಅರಸರು. ಪ ಪಿಯಾರು
ಮಗಲಂಧಾರಾದೆವು ತಂಗೂರ।
ಕಿಸ್ಸ ಬೆಳ್ಳಿಗಳೆಲ್ಲ ತಂಗೂರ
ಎಸ್ಸರ ಸಾಯಾಯಿತು ತಂಗೂರ॥

ಮೊಗ್ಗಿನ ಮಾತಕೆಯು ನಮ್ಮದ ಮಾಳಿಯಲಿ
ಬಿಸ್ಸೊಳೆ ಅನ್ನಾಯಿಲ್ಲ ತಂಗೂರ।
ಹಂಬಿಗೆ ಅರಸರು ತಂಗೂರ
ಗುಂಬಾಗಿ ಕೂಡ್ಯಾರು ತಂಗೂರ॥
ಕಂದಾಯಪುರದಲ್ಲಿ ಕಾಳಗವಾಯಿತು
ಕೆಂಪುಂಕ್ಷದ ಹೊಳೆ ತಂಗೂರ।
ಬಂಬದ ಸರಕಾರ ತಂಗೂರ
ಬಂಬಗೆ ಅಳಿಕೆ ತಂಗೂರ
ಬಂಬಯ ಅಭಿಷಿಕ ಮಂತ್ರಾಯಿತೀರಿದ್ದ
ಬ ಸಂಬ ಕೆಟ್ಟೆಗಳು ತಂಗೂರ॥
ನಂದಿಯ ಬಸವಗೆ ತಂಗೂರ
ಬಂಧಿಸಿ ಕೊಯಿಸ್ಕಾರು ತಂಗೂರ।
ಆಂಗಿಯಿಂದ ಜನ ತೊಂದರೆ ಬಹುವದು
ಇಂದುಧರನ ಆಣೆ ತಂಗೂರ॥
ಹಿಂದು ಹಿಂದುಗಳೆಂದು ತಂಗೂರ
ಸ್ವಗ್ಗ ಹಿಂದುಗಳೆತ್ತಿರಸ್ಪ ತಂಗೂರ।
ಹಿಂದುಗಳಿಂದ ಸ್ವಾಮಿ ಇಂದಾಗಿ
ಜಗದೊಳಗು ಮುಂದಾಗಬೇಕಸ್ಪ ತಂ॥
ಗುಟ್ಟು ಗುಟ್ಟಿನಲ್ಲಿ ತಂಗೂರ
ಸಗ್ಗಟ್ಟು ಬಹು ಗುಟ್ಟು ತಂಗೂರ।
ಸಟ್ಟಿನ ಸ್ವಿಸ್ಸದ ಬಿಟ್ಟಿ ಅಳಿ
ಗಟ್ಟಿಯಾಗಿ ಇರಬೇಕು ತಂಗೂರ॥
ಬಾಯಿಬ್ಬಾ ಬರಂದು ತಂಗೂರ
ಪಾಪಿಗಳ್ಳ ಮಹಾಯ ತಂಗೂರ।
ಅಳಿಯ ಅರಸರ ಸಹಿತನಾದಲಿ ಬಿಟ್ಟ
ಸಾಯಿಗೆಯ ಆಳಿ ಸಾರಿ ಪಾಯ ತಂ
ಕಾಲಬಿಟ್ಟ ಸಹ ತಂಗೂರ
ಕೇಳಿ ಹೇಳಿತ ಬಂದೆ ತಂಗೂರ।
ಗೂಳೇಶ ಪರಿಷ್ಕೋಕ ಪ ದಲ್ಲಿ ನೆಲೆಸಿದ
ಸೋಲಾದ ಗಡ್ಡಿಗೆ ತಂಗೂರ॥

ಬ್ರಿ॥ ಲಾ॥ ಗೂಳೇಶ,
ಪರಿಷ್ಕೋಕ ಮಠ ಶ್ರೀರಂಗಾಪುರ,
ಮೈಸೂರು.

ಯುದ್ಧ ರಂಗ

ಸ್ವೆಯಿಸಿಸ್ಸ ಯಾವ ಸಂಗತವೂ ಸಾ ಪ್ರಯಾಸವಾಗಿ ಗೆಲ್ಲಿಕೆಯಾಗಲಿಗೆ. ಸೋಲಿ ಕೆಯಾಗಲಿಗೆ ಪೇಳುವಂತಿಲ್ಲ. ಇಂಗ್ಲೆಂಡ್, ರಷ್ಯ, ಫ್ರಾನ್ಸ್‌ಗಳೊಂದು ಕಡೆ — ಜರ್ಮನಿ ಇಟಲಿಗಳೊಂದು ಕಡೆ. ಇನ್ನೊಂದು ಮಗಗಳಾದ ಹಂಗೆಕಾಲದಲ್ಲಿ ಎಡೆಂಗ ಬಲ್ಲೆಯೆಂದು ಸಾರಾದ ರಷ್ಯವು ಪೇಳು ತ್ತಿದೆ. ಬ್ರಿಟಿಷರ ಹಡಗುಗಳನ್ನು ಫ್ರಾಂ ಕೆಂಗಳ ಬಿಷ್ಟಿ ಮುಳುಗಿಸುತ್ತಿದೆ ಇದೆ.

ಜರ್ಮನಿಸ್ಸ ಪೋಲಿಯ ಸ್ಪಾನ ಸಮಾ ರಿ ಎಂದ ಸಮಿಯಾಯಿತ್ತಿದೆ. ಇನ್ನಾದೂ ಇಂತಹವರು ಗೆದ್ದರೆಂದು ಪೇಳುವಂತಿ ಲ್ಲಾಗಿ ಯುದ್ಧವು ಅಗ್ರ. ಇದಕ್ಕೆ ಕಾ ರಣವೆಂದಾಯಿತೆ ಯುದ್ಧಕ್ಕಾಯ್ದಿಗಳು ಎ ನ್ನು ಕಿಟ್ಟ ಪ್ರೇಗ ಅಲ್ಲ ಪ್ರಸಿದ್ಧಿಯಾದ ಮಾಯಾಗ್ರಿಗಳೂ ಇದ್ದೇ ಬಾಯಿಯಾಗ್ತಿದೆ. ಇಂಗ್ಲೆಂ॥ ಮೇರಿಕ್ಕ ಸಂಬಾಗ್ರಾಸಿಯೊ ದ ಘಾಸ್ಟ್, ಅಯ ಫಗಳು, ಸ್ಪೈಸ್ಟ್ ಎಲ್ಲದ ಕ್ಕೂ ಸಿದ್ಧಿ ಗೊಳಿಸ್ಪಿದೆ. ಇದರಿಂದ ಸಂ ಯೋಜಿಸಕೊಳ್ಳಲ್ಲಿ ಕಾಯಿಗೆ ಚಲಿ ಕೇಳ ವೂ ತ್ತಿದೆಯೆ.

ಒರಿಯಂಟಿಲ್ ಜೀವ ವಿಮಾ ಕಂಪೆನಿ

ಸೇಲ್ಯಂತ ಕಂಪೆನಿಯ ಕಳೆದ ಸಾಲಿ ನ ವಾರ್ಷಿಕ ವರದಿಯು ನಮ್ಮ ಪತ್ರಿಕೆಗ ಪಾಯಿತು. ಹೊಸ ಪಾಲಿಸಿ ಕಂಪೆನಿಯ ಮೇಗೆ ಕೆಂದ ಸಲಿಸಿಲ್ಲ ವಿಷಯಗಳು ಅದ ರಿಂದ ತಿಳಿದುಬರುತ್ತವೆ. ಈ ಕಂಪೆನಿಯು ಸ್ವಾಮಿತವಾಗಿ ಅಲವತ್ತು ವರ್ಷಗಳ ಹಿಂ ಬಾದೆಯ. ಸ್ವಾತಿಷಯದ ಸ್ವಾಮಿಗಳಾದ ಪಾಗುತ್ತ ಬಂದು ಭಾರತೀಯರು ವಿಮಾ ಕಂಪೆನಿಗಳಿಗೆ ಹೆಚ್ಚಿನಮಟ್ಟಿಗೆ ಈ ಕಂ ಪೆನಿಯು ಸ್ಥಾಪಿಸಿದ್ದಾಗಿದೆ. ಅತ್ಯಂತ ಭಾರಿ ಮೊಲಧನ, ವ್ಯವಸ್ಥಿತವಾದ ಕಾರ್ಯಕ್ರ ಮ ಮತ್ತು ನಿರಂತರವಾದ ಜಾಹೀರಾತುಗ ಳ ಸೇವೆಗಳಿದ ಕೂಡಿದ ಈ ಕಂಪೆನಿಯ ಭಾರತೀಯರಲ್ಲಿಗೂ ಪ್ರಸಿದ್ಧಿಯಾಗ್ತಿದೆ ಮಾಡಬೇಕೆಂದು.

ಕಳೆದ ತಿಂಗಳು ಒಂದೇ ದಿ॥ ಹೊ ಬಾಯಿದ್ದಲ್ಲಿ ಈ ಕಂಪೆನಿಯ ವಾರ್ಷಿಕ ಆ ಧಿವೇಶನವು ನಡೆಯಿತು. ಸರ್ ಫ್ರಾ ಹೋಸ್ಕ್ಯಮಾಬಾ ಘಾಕಾಲಾವಾಡಲು ಅ ಧ್ಯಕ್ಷತೆಯನ್ನು ವಹಿಸಿದ್ದರು. ಹಿಂದಿನ ವರ್ಷಗಳ ಕಾರ್ಯಕ್ರಮಗಳಿಂದ ಹೊ ಲಿಸಿ ಕಳೆದ ವರ್ಷ ಕಂಪೆನಿಯು ಮಾಡಿ ರುವ ಪ್ರಗತಿಯನ್ನು ಸಾರ್ವಾಧ್ಯಕ್ಷರು ವರ್ಣಿಸಿ ಅಲ್ಲಿ ಸಂತಸಪಡಿಸಿದರು.

ಅನಂತರ ವಾರ್ಷಿಕ ವರದಿಯನ್ನು ಮಾ ಬರ್ಜಿ ಪಟ್ಟಿಯನ್ನು ಅಂಗೀಕರಿಸಲ್ಪಟ್ಟಿತು. ಅಧ್ಯಕ್ಷ ಈ ರೀತಿ ಕಂಪೆನಿ ಮ್ಯಾನೇಜಿಂಗ್ ಡೈರೆಕ್ಟರ್ ಮ ಮ ಮ್ಯಾನಾಗಿ ಮಾಡಿದ್ದಾರೆ. ಕಂ ಪೆನಿಯ ಮೇಲ್ಮೈಗಳ ಸ್ವಾಮಿಗಳು ಮ ಮ ಮ

ಮ ಧು ರ ವಾ ಣಿ

ಲೇಖಕರು:- ಶ್ರೀಯುತರು ಟಿ. ಎಸ್. ಇಂದಿರಮ್ಮ, ಮೈಸೂರು.

ಸ್ವಾನುಭವ ಎಷ್ಟು ಸತ್ಯವಾಗಿರುತ್ತದೆಯೋ ಅಷ್ಟು ಅದ್ಭುತವೂ ಸ್ವಾರಸ್ಯವೂ ಸಂತೋಷಕರವೂ ಆಗಿರುತ್ತದೆ. ಸ್ವೇಚ್ಛೆ, ಹಾಸ್ಯ, ಸಿಟ್ಟು, ಸ್ಪರ್ಧೆಗಳು ದೇಹಸ್ವಾಸ್ಥ್ಯವೂ ಒಂದೊಂದು ವಿಧವಾದುದೆಂದು ಭಾವಿಸುವುದೇ ಮನುಷ್ಯನ ಲಕ್ಷಣ ಸಾಮ್ಯ.

೦ ೦ ೦

ಮಾನವರಾದ ನಾವೆಲ್ಲರೂ ಒಂದು ಮೇರುಮಟ್ಟದ ಆಧಾರವನ್ನಾಶ್ರಯಿಸಿ ಒಕ್ಕೊರಲಿನಿಂದ ಸ್ವಾತಂತ್ರ್ಯವನ್ನು ಕೋರುವುದು ಮಾಂತ್ರಿಕವಾದ ನಿಯಮವೇ ಫಲವನ್ನು ಕೊಡತಕ್ಕದ್ದು. ಆದ್ದರಿಂದ ಮಾನವರ ಎಲ್ಲರ ಆತ್ಮಶಕ್ತಿ ಶ್ರೇಷ್ಠವಾದುದು.

೦ ೦ ೦

ಮಂತ್ರ, ಶಕ್ತಿಯು ಆತ್ಮಸಂಬಂಧಿಗಾಗಿ ಪ್ರಯುಕ್ತಿಸುವದಲ್ಲದೆ ನಿಸ್ವಾರ್ಥ, ಶ್ರದ್ಧೆ, ಏಕಾಗ್ರ ಚಿತ್ತಗಳು ಸೇರಿದಾಗ ಫಲವನ್ನು ಕೊಡುತ್ತವೆ.

೦ ೦ ೦

ಪರೋಪಕಾರ, ಕಷ್ಟ ಪ್ರೀತಿ ಶ್ರಮಗಳಿಂದ ಶಕ್ತಿಗಳಿಗೆಬದಲು ನಿಸ್ವಾರ್ಥ ಮನಸ್ಸಿನ ಶ್ರದ್ಧೆ ಅಭ್ಯಾಸ ಕೊಡುವುದು. ಒಳ್ಳೇ ಮಾತು, ಒಳ್ಳೇ ಸಲಹೆ ಮನಸ್ಸು ಉಲ್ಲಾಸದ ಇವೇ ನಿಸ್ವಾರ್ಥ ಮನಸ್ಸಿನ ಗುರಿ.

೦ ೦ ೦

ಘನವಂತನಲ್ಲಿ ಭಕ್ತಿಯಿರಬೇಕು. ಅವನಿಗೆ ಭಯಪಡಬೇಕು. ಕಾಣದಾದಾಯಿಗಳು, ಕಷ್ಟಸಹಿಷ್ಣುಕನು, ಸಮದೃಷ್ಟಿಯವನೂ ಆದವನೇ ಎಂದು ಅವನ ಭಕ್ತಿಸಹಿತನಾಗಿರಬೇಕು. ಹುಲ್ಲುಕಡ್ಡಿಗಳಿಗೆ ದಾರಿಹೋಕರಿಗೆ ನಿಷ್ಠಲ ಭಕ್ತಿಯುಳ್ಳವರಿಗೆ ಏಕಿಗೆ ಭಯ ಪಟ್ಟಿರಬೇಕು? ಹಸಿ, ಹೆರ ಇವರು ಎಂದೂ ಬೇಕಿಲ್ಲ.

೦ ೦ ೦

ನಿಷ್ಠೆಗೆ ಕೇಡಿಲ್ಲ (ಚಿಂತನೆ ಶಕ್ತಿಯ ಗಿಂತಲೂ ನಿಸ್ವಾರ್ಥಕ್ಕೆ ಶ್ರದ್ಧೆ ಮಾಡುವ ಪರಮಾತ್ಮನ ಪ್ರತಿಬಿಂಬವನ್ನು ನೋಡಿ ಯಾವೆಡೆ ಸಮಾಧಾನ ಇದ್ದಾಯಿತು ಪ್ರತಿಯೊಂದೂ ಘಟಿಸುತ್ತದೆ ಎಂಬುದನ್ನು, ಆಗುವುದೆಲ್ಲ ಒಳ್ಳೆಯದಕ್ಕೇ ಎಂಬುದನ್ನೂ ಸಾರಿಯಬೇಕು.

೦ ೦ ೦

ಹೆದರಿಕೆ, ಸಲ್ಲುವಿಗೆ, ಸ್ವಾಲಂಬಿ, ನಿರಾಶೆ, ಆತುರಾಣಿ. ಪರಮಾತ್ಮ, ಇವುಗಳ ಲ್ಲದಿರ್ಪುದು ನಿಜವಾಗಿ ಸುಖವನ್ನು ಸಾಧಿಸಬೇಕಾದ್ದಾದ ಸ್ಥಾನವಾಗುವುದು.

೦ ೦ ೦

ನಮ್ಮಲ್ಲಿರುವ ಅಜ್ಞಾನ ಮಹಾಪಾಪವನ್ನು ತಿಳಿಯಲು ಯತ್ನಿಸಿದಾಗ, ಒಂದು ಸಲ ಅಳಿಯಾಗಿ ನಿಜವಾಗಿ ಎಣಿಸಿಕೊಳ್ಳುವುದು ಮಾಡ ಅನೇಕ ಕಷ್ಟಗಳನ್ನು ಅನುಭವಿಸಲು ಕಾರಣ.

೦ ೦ ೦

ಮನುಷ್ಯ ಕಷ್ಟಗಳೆಂದೂ ಸಮಗಿ ತಿಳಿಯದೆ ಕ್ಷಣಕಾಲ ಮಾತ್ರ ಕೆಂದೂ ಭಾವಿಸಿ ಅನ್ಯ ಸಿದ್ಧಿಗಾಗಿ ಪ್ರಯತ್ನಪಡುತ್ತಿದ್ದರೆ ತಪ್ಪುಗಳು ಕ್ರಮ ಕ್ರಮವಾಗಿ ಕಡಮೆಯಾಗುವುದು. ಜನ್ಮ ಸಾಫಲ್ಯವನ್ನು ಹೊಂದಬಹುದು.

೦ ೦ ೦

ಬಾ ನೇ ಆಗಲಿ ಒಂದು ಸಂಬಂಧವೇ ಎಗಲಿ ಯಾಜಮಾನಿಕೆ ಕೃಷಿಗಾಗಲಿ, ವ್ಯವಸಾಯಗಾಗಲಿ ವಿದ್ಯೆಯಾಗಲಿ ಬಲಿಷ್ಠನಾಗಲಿ, ಬುದ್ಧಿವಂತನಾಗಲಿ ಧನವಂತನಾಗಲಿ ದರಿದ್ರನಾಗಲಿ ಎಲ್ಲರಿಗೂ ಇರುವ ಕಷ್ಟಸುಖಗಳು ಸಮಪಾಲಿಗೆ ಬಂದೇ ತೀರುವ ಪ್ರಸಂಗ ಮನುಷ್ಯ ಜನ್ಮ ಕಾರಣ.

೦ ೦ ೦

ಸುಖವನ್ನು ಒಳ್ಳೇ ಮಾರ್ಗದಲ್ಲಿರುವ ಯೋಗಿಸಿಕೊಂಡಿರುವ ಪ್ರತಿಯೊಬ್ಬರೂ ಅನುಭವಿಸುವರು ತಮ್ಮ ತಮ್ಮ ಇಷ್ಟಾರ್ಥಗಳನ್ನು ಪಡೆದು ಸುಖಪಡುವರೆಂದು ಹೇಳಿ ಸಿದ್ಧಾಂತಿಗಳು, ಆತ್ಮ ಉದ್ಧಾರ, ಮಾನವನ ಕರ್ತವ್ಯ, ಪರಮಾತ್ಮನನ್ನು ಹೊಂದಲು, ಗುರಿ, ಇವೇ ಸುಖವಾಗಲು ಮಾರ್ಗಗಳು

೦ ೦ ೦

ಭಯ ಶೋಕಗಳಿಲ್ಲದೆ ಮನಸ್ಸನ್ನು ಸ್ವಾಧೀನಪಡಿಸಿಕೊಳ್ಳಲು ಶಾಂತಿ, ಸಮತೆ, ಸ್ಥಿರತೆ, ಮತ್ತು ಕ್ಷಮೆ ಇವುಗಳನ್ನು ಅಭ್ಯಾಸಿಸಬೇಕು.

೦ ೦ ೦

ಪರಮಾತ್ಮ ನಂಬಿಕೆ ಬಡವರ ತನ್ನ ಯೋಗ್ಯತೆಗೆ ತಕ್ಕ ಜಯ ಲಭಿಸುವುದು, ಅಯಸ್ಸು ಮತ್ತು ಅಭಿವೃದ್ಧಿಗಳನ್ನು ಸದಾ ಧ್ಯಾನಿಸುತ್ತಿದ್ದರೆ ಅವು ಬಂದೇಬರುವುವು. ಜೀವನ ಶಿಲಾಸ್ತ್ರವು ಎಂದಿಗೂ ಉಂಟಾಗದಿರುವುದಿಲ್ಲ

ಕನ್ನಡದ ಭಾಗ್ಯೋದಯ

ಆಂಗ್ಲೀಯ ಪಕ್ಷದವರು ಕನ್ನಡದಲ್ಲಿಯೇ ಭಾಷಣ ಮಾಡುವ ಪದ್ಧತಿಯು ನಮ್ಮ ರಾಜ್ಯದ ಸಭೆಯಲ್ಲಿ ನಾಂದಿ ಬರುತಲಿದೆ. ಒಂದು ಸಾಲಿನಲ್ಲಿ ಈ ಸಭೆಯಲ್ಲಿ ಇಂಗ್ಲೀಷ್ ಭಾಷೆಯ ಮಾತಾಡಲು ಬಾರದಿರುವುದು ಒಂದು ಅನಿವಾರ್ಯತೆಯೆಂದು ಮಾನಿಸಲ್ಪಟ್ಟಿತ್ತು. ಆದರೆ ಸ್ವಾಮಿಯವರು ಪಟ್ಟಿ ಮಾಡಲು ಗುರಿಯಾಯಿತು ಸಮಸ್ಥಿತಿಯಲ್ಲಿ ಕನ್ನಡದ ಪಕ್ಷಿ ಮಾತಾಡಲಾಗದ ಸಭೆಯವರನ್ನು ಕೊಂಡಾಡಿದರು. ಅನಂತರ ಈಚೆಗೆ ಸ್ವ. ಗುರಿಯಿಂದ ಸಂಜೀವಯ್ಯನವರೂ ಇತರರೂ ಕನ್ನಡ ಭಾಷಣಗಳಿಗೆ ಆರಂಭಿಸಿದ್ದರು. ಈಗ ಕಾಂಗ್ರೆಸ್ ಸಂಗತಿಯವರು ಕನ್ನಡ ನಾಡಿನ ಸಮಸ್ಯೆ ಭಾಷಣ ಭಾಷೆಯನ್ನಾಗಿ ಇಟ್ಟುಕೊಂಡಿರುವರೆಂಬ ಇದೆ. ವಿಧಿಯಲ್ಲದೆ ಒಂದೊಂದಾಯಿತು ಒಬ್ಬೊಬ್ಬರು ಇಂಗ್ಲೀಷಿನ್ನು ಮಾತಾಡುವುದು ನಿಲ್ಲಿಸಿ ಅಗಲಿದರೂ ಮುಂದೆ ಕೂಡಿ ಕನ್ನಡ ಭಾಷೆಯ.

ಸರಸಕಲಾ ಸಮಸ್ಯೆ ನಂ. ೪

ಬಹುಮಾನ ಪಡೆದವರು

ತಿಪ್ಪಿಧಿಯಲ್ಲಿರುವ ಜಾಲ ಸ್ಥಾಯಿ ಕ್ಷಯ ಒಂದು ಕ್ಷೇತ್ರ ಉತ್ತರಗಳನ್ನು ಕಳುಹಿಸಿದ್ದರೆ ಸರಿ (ಇ - ಸ - ಟ) ಬಹುಮಾನ ಕೊಡಲಾಗಿದೆ - ಶ್ರೀ ಎಸ್. ಗುಂಡಪ್ಪ ಶಾಲೆಯವರು, ಶ್ರೀ ಎ ಪಿ ಸ್ವರ ಉಪಾಧ್ಯಾಯರು, ಬೆಂಗಳೂರು.

ಶ್ರೀ ಕಪ್ಪಿನ ಕುಳ್ಳರದ ಬಾಲಕ. ಸುಬ್ಬಿ ಜನವರಿ ತಿಂಗಳ (ಇ - ಸ - ಟ) ಶ್ರೀ. ಎಸ್. ಶ್ರೀನಿವಾಸಯ್ಯ ಘನ್ಯರವರ ಸಿ. ಎಸ್. ಶ್ರೀನಿವಾಸ ಸೋಸಾಯಿ ಅಂ. ಸರಿಯಿಲ್ಲದ್ದರಿಂದ ಬಹುಮಾನ ಕೊಡಲಾಗಿದೆ.

ಶ್ರೀ ಕಪ್ಪಿನ ಕುಳ್ಳರದ ಬಾಲಕ. ಸುಬ್ಬಿ ಜನವರಿ ತಿಂಗಳ (ಇ - ಸ - ಟ) ಶ್ರೀ. ಎಸ್. ಶ್ರೀನಿವಾಸಯ್ಯ ಘನ್ಯರವರ ಸಿ. ಎಸ್. ಶ್ರೀನಿವಾಸ ಸೋಸಾಯಿ ಅಂ. ಸರಿಯಿಲ್ಲದ್ದರಿಂದ ಬಹುಮಾನ ಕೊಡಲಾಗಿದೆ.

ಶ್ರೀ ಕಪ್ಪಿನ ಕುಳ್ಳರದ ಬಾಲಕ. ಸುಬ್ಬಿ ಜನವರಿ ತಿಂಗಳ (ಇ - ಸ - ಟ) ಶ್ರೀ. ಎಸ್. ಶ್ರೀನಿವಾಸಯ್ಯ ಘನ್ಯರವರ ಸಿ. ಎಸ್. ಶ್ರೀನಿವಾಸ ಸೋಸಾಯಿ ಅಂ. ಸರಿಯಿಲ್ಲದ್ದರಿಂದ ಬಹುಮಾನ ಕೊಡಲಾಗಿದೆ.

ಚಂದ್ರನ ಗತಿ ವೃತ್ತಾಸ

ಚಂದ್ರನ್ನೆಂದು ಸ್ವಲ್ಪವಷ್ಟಿಗೆ ತನ್ನ ಕ್ಷಯಸ್ಥಿತಿ ಬಿಟ್ಟಿರುತ್ತದೆಂದು ಬ್ರಿಟಿಷ್ ಖಗೋಳ ಶಾಸ್ತ್ರಜ್ಞರು ಹೇಳುತ್ತಿರುವರು. ಇದರ ಪರಿಣಾಮವೇನೆಂಬುದು ಅಭಿಪ್ರಾಯವಾಗಿಲ್ಲ. ಸಮುದ್ರದ ಉಬ್ಬರವಿಳಿತಗಳು ಪರಿಣಾಮವಾಗುವುದು. ಕೃಷ್ಣ ಮಾಸದ ಗ್ರಹಗಳ ಪ್ರಭೆಯು ಭೂಮಿಯ ಮೇಲೆ ಹೆಚ್ಚು ಅಡಿಯಲಾಗುವುದು. ಸಂತಾನೋತ್ಪತ್ತಿಯೂ ಸ್ವಲ್ಪ ಹೆಚ್ಚು. ಭೂಮಿಯ ಮೇಲ್ಮೈ ಒಂದು ಸಾವಿರದಷ್ಟು ಒಂದು ಸಂತಿಂದನ್ನು ಒಂದು ಶರದಾಸ್ಥಿ ಕಾಣುವುದಾಗುವುದೆಂತೆ. ಇದರಿಂದ ಜನರು ಗಾಬರಿಯಾಗುವುದೆಂತೆ. ಎಂದು ಹಾಗಿದ ಪಕ್ಷಗಳಿಗೆ ಎಲ್ಲರು ಭೂಮಿಗೆ ಬಂದು ಬಿಟ್ಟು ಕಷ್ಟಮಯಾಗುವುದೆಂತೆ ಹೀಗೆ ಅನೇಕ ಕಾಲಗಳಿಂದಲೂ ಭೂಮಿಯ ಮೇಲೆ ಮಳೆ ಹೆಚ್ಚುತ್ತಿದೆಯೆಂತೆ ಕಾಣ್ಣಿ ಮೊದಲು ಅಮಾವಾಸ್ಯೆ ದಿನ ಸೂರ್ಯ ಚಂದ್ರರು ಒಂದು ಸಾಲು ಬಳಿಗೆ ಸೊಂಪಾಗಿರುವ ಮಾಯಾದಲ್ಲಿ ಸುತ್ತುತ್ತಿದ್ದುದಕ್ಕೆ ಚಂದ್ರನು ಸೂರ್ಯನಿಂದ ದೂರ ಹೋಗಲೆಂದು ಇಂದು ಮಾನಿ ಸ್ಥಿತಿ ಅಭಿಪ್ರಾಯವು.

ಮುಟ್ಟದಿ ಪತ್ರಿಕೆಗಳಿಗೆ ಇದ್ದಿಯೇ?

ಸಾಮಾನ್ಯ ಜನರಿಗೆ ಪ್ರಸ್ತುತ ಪ್ರಚಲಿತ ಪತ್ರಿಕೆಗಳನ್ನು ಅಲ್ಲದೆ ಏನೆಲ್ಲವೆಂದು ಕೊಟ್ಟರೆಂದು ಸರ್ಕಾರದವರು ಕೈಲ್ಪ ಅಭಿಪ್ರಾಯಗಳನ್ನು ತಿಳಿಸುವುದೆಂದು. ಒಂದು ಪರದಿ ಬಂದಿದೆ ಇದರಿಂದ ಮುಟ್ಟುಳ್ಳವರು ಲೋಕದಲ್ಲಿ ಪತ್ರಿಕೆಯನ್ನು ಸದ ಅಲ್ಲದೆ ಏನೆಲ್ಲವನ್ನು ಕೊಡಬಹುದು. ಈ ಪತ್ರಿಕೆಯ ಮೇಲೆ ಸರ್ಕಾರದವರು ಯಾವ ಪ್ರತಿಬಂಧಕವನ್ನೂ ಹಾಕಿಲ್ಲ ಈ ಸಿದ್ಧಿಯಾದಾಗ್ಯೆ ಸರ್ಕಾರದವರು ಗಮನಕೊಡುವರೆಂದು ನಂಬಲಾಗದೆ

"ಸಾಧ್ಯವಿಲ್ಲ"

ಎಂದು ಯೋಚಿಬೇಡಿರಿ.

ನಿಮ್ಮ ಜೀವದ ಬೆಲೆ ಅತಂಕವು ಯಾರಿಗೆ? ನಿಮ್ಮ ಜೀವನವು ಮಾಡುವುದಕ್ಕೆ ನಿಮ್ಮ ಹೊಟ್ಟೆ ಮತ್ತಿನ ಅತಂಕಕ್ಕೆ ಗಮನಾರ್ಹವಾಗುತ್ತದೆ. ಏನೆ. ಮಾಡದೆ ನಿಮ್ಮ ಸ್ವಾತಂತ್ರದಿಂದ ನಿಮ್ಮ ಸಂಸಾರವು ಅ ಇಷ್ಟದನ್ನು ಅನುಭವಿಸುವ ಕಾಗುತ್ತದೆ. ಈ ಸಂದರ್ಭ ಸ್ಥಿತಿಯಲ್ಲಿ ನಿಮ್ಮ ಸಂಸಾರವು ನಿಮ್ಮ ಜೀವನ್ನು ಇಡಲು ಬಯಸುವರೇ? ಅವರ ಬೇಡಿಕೆಯನ್ನು ಇವರು ನೋಡಿಕೊಳ್ಳಲು ಇದರ ಮಾಡುವುದೆ ಒನ್ನ ಬಹುದ್ದೆ?

ಬೆಳ್ಳಿಕಡ್ಡಿಯಿರುವ ಇದ್ದ ವೃತ್ತಿಗಳಾಗಲಿ ಇಗ್ಗೆ ಸೇವಾ ನಿ ಸಮೇತ ಆಗಲಿ ಬಂದರೆ ಸಾಕ್ಷಾತ್ಕಾರ ಸಲಹೆಯನ್ನು ಕೊಡುತ್ತೇವೆ.

ಫ್ಯಾಷನಲ್ ಇಂಷ್ಯೂರೆನ್ಸ್ ಕಂಪೆನಿ, ಲಿಮಿಟೆಡ್

(ಪ್ರಧಾನ ಕಚೇರಿ — ಕಲ್ಕತ್ತ.)

ಶಾಖೆ:- ಬೇಕಾಂಗ್ ಬ್ಯಾಂಕ್ ಕಟ್ಟಡ

ಕೆಂಪೇಗೌಡ ರಸ್ತೆ — ಬೆಂಗಳೂರು ಸಿಟಿ.

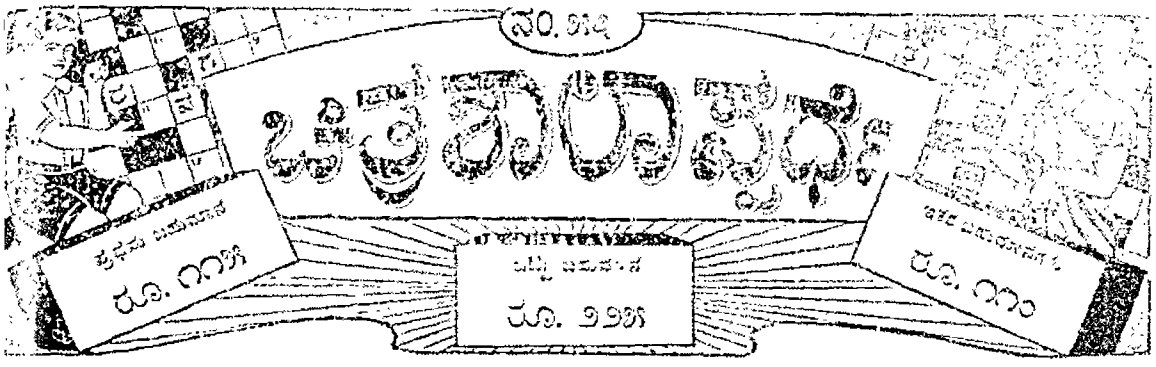

.... ಒಂದು ರೂ. ಗೆ ಆರು ಉತ್ತರಗಳನ್ನು ಕಳುಹಿಸಬಹುದು ....

ಸೂಚನೆ—ಈ ಸ್ಪರ್ಧೆಯ ಸಂಬಂಧ ಉತ್ತರವು ಸಾ ಷ್ಟಿ ವಿಷಯದ ಬಗ್ಗೆ ಸೀಮಿತವಾಗಿ ಇರುತ್ತದೆ. [illegible] ಬಹುಮಾನವೂ, ಒಂದು ಮತ್ತು ಎರಡು ಶ್ರೇಷ್ಠವಾದವುಗಳಿಗೆ ಇರುವ ಬಹುಮಾನವೂ ಕೊಡಲ್ಪಡುವುದು. [illegible] ಬಹುಮಾನಕ್ಕೆ ಯೋಗ್ಯವಾದ ಉತ್ತರಗಳು ಒಂದಕ್ಕಿಂತ ಹೆಚ್ಚಿನವಿದ್ದರೆ ಮೊದಲಿನದು ಮಾತ್ರ ಪರಿಗಣಿಸಲ್ಪಡುವುದು. ಬಹುಮಾನಗಳು ಸಾಮಾನ್ಯ ಸ್ಪರ್ಧೆಗಳು ಮುಗಿದ ನಂತರ ಪ್ರಕಟಿಸಲ್ಪಡುವುದು. ಈ ವಾರದಲ್ಲಿ ಯಾವ ಪ್ರಶ್ನೆಯವರಿಗೂ ಅವಕಾಶವಿಲ್ಲ. [illegible] ಸ್ಪರ್ಧೆಗಳ ಉತ್ತರಗಳು ಅಂಗೀಕರಿಸಲ್ಪಡುವುವಲ್ಲ. ಸಾಲು ಉತ್ತರಗಳನ್ನು ಕಳುಹಿಸುವವರು ಇನ್ನು ಎರಡು ಉತ್ತರಗಳನ್ನು ಮಾತ್ರವಾಗಿ ಕಳುಹಿಸಬಹುದು. [illegible] ಅಥವಾ ಇಂಗ್ಲಿಷ್ ಅಕ್ಷರಗಳಿಗೆ ಸೇರಿದಂತೆ ಅಕ್ಷರ ಬರೆಯಬಹುದು. ಉತ್ತರಗಳನ್ನು ಅಚ್ಚುಕಟ್ಟಾಗಿ ಬರೆಯಬೇಕು. ಉತ್ತರಗಳನ್ನು ಕಳುಹಿಸಲು 15 ದಿನ ಇದೆ. [illegible] ಕೂಡಿಸಲ್ಪಡುವುದಿಲ್ಲ. ಅಕ್ಷರ ಬರೆಯಲು ಕಾಗದವನ್ನಾಗಲಿ ಚಿತ್ರಪುಟದಲ್ಲಿ ಕೆತ್ತಾಗಿ (ಕಾಯಿದೆಪ್ರಿ) ಬರೆಯ ಕೂಡುವುದೇ. ಉತ್ತರಗಳನ್ನು ಕಳುಹಿಸಲು 15 ದಿನ ಇದೆ. [illegible] ಕೆಳಗೆ ಕಾಣಿಸುವ ಕೋಷ್ಟಕದಲ್ಲಿ ಉತ್ತರಗಳನ್ನು ಸ್ವೀಕರಿಸುವುದಿಲ್ಲ. ಸಮಯದ ಉತ್ತರಗಳನ್ನು ಇದ್ದ 15 ದಿನ ಸಾಕ್ಷಿ ಇನ್ನೂ ಸ್ವೀಕರಿಸಲ್ಪಡುವುದು.

ವಿಳಾಸ— ಸ್ಯಾನೇಜರ್, ಚಿತ್ರಕಲಾ ಸ್ಪರ್ಧೆ, ಒಲಿಂಪಿಕ್ಸ್‌ಲು, ಸ್ಪೋರ್ಟ್ಸ್.

ಸೂ. ಸೂ.— [illegible]

ಎಡದಿಂದ ಬಲಕ್ಕೆ [illegible] ಮೇಲಿನ ಕೆಳಗೆ [illegible]

ಮೇಲಿನಿಂದ ಕೆಳಕ್ಕೆ [illegible]

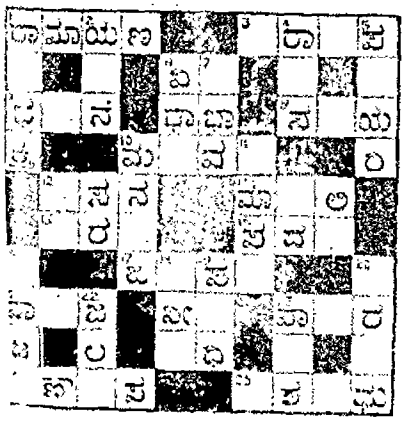

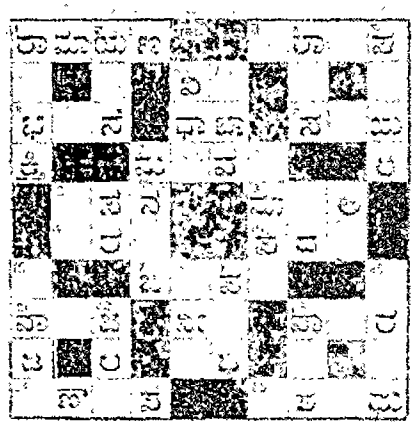

ಚಿತ್ರಕಲಾ ಸ್ಪರ್ಧೆ ನಂ. ೩೩ ಕಾಯಿದೆ ಸಂ. ..... ಸ್ಪೋರ್ಟ್ಸ್ ಬಹುಮಾನ ನಂ. ....

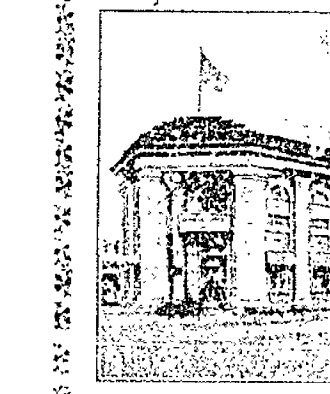

ಮೈಸೂರಿನ ಒಳಿತು

ಓರಿಯಂಟಲ್

ಗ್ಯಾರಂಟೀಡ್ ಸ್ಟ್ಯಾಂಡರ್ಡ್

ಲೈಫ್ ಅಷ್ಯೂರೆನ್ಸ್ ಕಂಪನಿ, ಲಿಮಿಟೆಡ್

ಹೆಡ್ ಆಫೀಸ್ ಮೈಸೂರು.

ಸಂಸ್ಥಾಪಕರು ಶ್ರೀಮಾನ್ ಎಂ. ಕೃಷ್ಣಮೂರ್ತಿ, ಬಿ.ಎ., ಬಿ.ಎಲ್.

ಸಂಸ್ಥಾಪಕರು ಶ್ರೀಮಾನ್ ಎಂ. ಸ್ವಾಮಿನಾಥನ್, ಬಿ.ಎ., ಬಿ.ಎಲ್.

ಸಂಸ್ಥಾಪಕರು ಶ್ರೀಮಾನ್ ಎಂ. ಶಿವಶಂಕರ್, ಬಿ.ಎ., ಬಿ.ಎಲ್.

ಸಂಸ್ಥಾಪಕರು ಶ್ರೀಮಾನ್ ಎಂ. ಶ್ರೀನಿವಾಸ

ಸಂಪುಟ ೩: ಸಂಚಿಕೆ ೧೯

SADHVI

ತಾ|| ೧೧-೭-೧೯೩೮

ಶ್ರೀ ಮುಮ್ಮಡಿ ಕೃಷ್ಣರಾಜ ಒಡೆಯರವರು

ಸೋಮ

ಸ್ಥಳದ ಬಯಸೂಚಿ ರೂ. 75 : : ಮಧ್ಯ ಬಯಸೂಚಿ ರೂ. 50 : : ಇತರ ಬಯಸೂಚಿ ರೂ. 75

ಸೂಚನೆ ಗಣಿ. ಸಂಖ್ಯೆಗಳಿಗೆ ಕೆಳಗೆ ಕಾಣುವ ಪಟ್ಟಿ 11—7—33 ರಂದು ಪ್ರಕಟಿಸಿದ ಸಂಖ್ಯೆಗಳು ಸರಿಯೆಂದು ಕೃಷ್ಣರಾಜಮಾಗದೆ.

ಸೂಚನೆಗಳು. — 1. ಸೋಮವಾರ ಸಂಜೆಯ ಸೃಷ್ಟಿಯ ಸಂಖ್ಯೆಗಳಿಗೆ ಸಂಬಂಧಿಸಿದಂತೆ ಸಂಖ್ಯೆಗಳನ್ನು ಸಂಖ್ಯೆಗಳ ಸ್ಥಳದಲ್ಲಿ ಬರೆಯಬೇಕು. 2. ಸಂಖ್ಯೆಗಳ ಉತ್ತರವಾಗಿ ಸ್ಥಳದಲ್ಲಿ ಬರೆಯಬೇಕಾದ ಅಕ್ಷರಗಳು ಒಂದು ಸಂಖ್ಯೆಗೆ ಒಂದು ಅಕ್ಷರದಂತೆ ಕಾಣಿಸಿಕೊಳ್ಳುವುದು. 3. ಸೃಷ್ಟಿಯ ಸೂಚನೆ ಸೃಷ್ಟಿ ಬಯಸೂಚಿಗೆ ಸೃಷ್ಟಿ ಬಯಸೂಚಿ 6 ಕ್ಕೆಂದು ರೂಪಾಯಿ. 4. ಉತ್ತರಗಳನ್ನು ಬರೆಯುವಾಗ ಮುದ್ರಣದ ಸೂಚನೆಗಳನ್ನು ಕೆಳಗೆ ಕಾಣುವಂತೆ ಕೊಡಲಾಗಿದೆ. 5. ಪ್ರವೇಶ ಫೀಯನ್ನು ಕೊಟ್ಟವರಿಗೆ ಪ್ರಸಿದ್ಧಿ ಅಥವಾ ಮೂಲಸಂಖ್ಯೆ ಮೂರು ಬರೆಯಬೇಕು. 6. ಸಂಖ್ಯೆಯ ಬಯಸೂಚಿಯನ್ನು ಕಾಣಿಸಿದ ಸಂಖ್ಯೆಗಳಿಗೆ ಸರಿಯಾದ ಸಂಖ್ಯೆಗಳು ಬರೆಯಬೇಕು. ಇದಕ್ಕೆ ಯಾವ ವಿಧವಾದ ಸಂಖ್ಯೆಗಳಿಗೂ ಅವಕಾಶವಿಲ್ಲ.

ಸರ್ಕಾರ ಸಂಖ್ಯೆ ಬೋರ್ಡ್ ನಂ. ೩ ನೆ.....

ಸಂಖ್ಯೆಗಳ ಬಯಸೂಚಿಗಳನ್ನು ಬರೆಯಬೇಕಾದ ಸ್ಥಳ

ಹೆಸರು .....

ವಿಳಾಸ .....

.....

ಸಂಖ್ಯೆ ಬರೆಯಬೇಕಾದ ಸ್ಥಳ

ಚಂದಾ ವರ್ಷಕ್ಕೆ ಮಾತ್ರ.

ಸ್ಥಳ ಪತ್ರಿಕೆಗಳಿಗೆ ಪ್ರತಿಯೊಂದು ಸಾಲಿಗೆ ೧—೪—೦ ಮತ್ತು ಪ್ರತಿಯ ೦—೦—೬

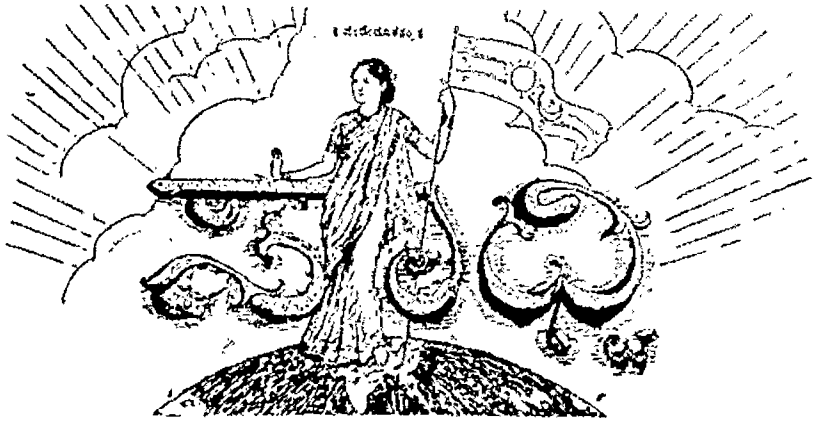

ಸಾಲಿಗೆ ಮಾತ್ರ ಚಂದಾ ಹಣ ೧—೪—೦ ಮತ್ತು ಪ್ರತಿಯ ೦—೦—೬

॥ ಸತ್ಯಮೇವೋದ್ಧರಾಮ್ಯಹಮ್ ॥

ರಾಜಧಾನಿಯ ರಾಷ್ಟ್ರೀಯ ವಾರ ಪತ್ರಿಕೆ.

ಸೃಷ್ಟಿಕರ್ತಾಮಲ ಎಂ. ವೆಂಕಟಕೃಷ್ಣಯ್ಯನವರ ಜ್ಞಾಪಕಾರ್ಥವಾಗಿ ಪ್ರಕಟಿಸಲ್ಪಡುವುದು.

ಸಂಪಾದಕರು: ಆಗರಂ ರಂಗಯ್ಯ, ಬಿ.ಎ.

ಸಂಪುಟ ೩] MYSORE : MONDAY 11—7—38 — ಮೈಸೂರು : ಸೋಮವಾರ ೧೧—೭—೩೮ [ಸಂಚಿಕೆ ೧೯

ಸ್ವಾತಂತ್ರ್ಯ ದಿನಾಚರಣೆಗೆ ಆಹುತಿ

ಸ್ವಾತಂತ್ರ್ಯವನ್ನು ಸಂಪಾದಿಸಲು ತನು, ಮನ, ಧನಗಳನ್ನು ತ್ಯಾಗಮಾಡುವುದನ್ನು ಕೇಳ್ದೆವು. ಅದನ್ನು ಸಂಪಾದಿಸಿ ಎಷ್ಟೋ ವರ್ಷಗಳಾದ ಮೇಲೆ ಅದರ ದಿನಾಚರಣೆಯನ್ನು ನಡೆಸುವಾಗ ನೋಂಬಿ ಜನರು ಮೃತಪಟ್ಟರೆಂಬ ವಿಚಾರವು ತಿಳಿದಿದೆ. ಈ ಸುದ್ದಿಯು ಅಮೆರಿಕದಿಂದ ಬಂದಿದೆ. ಅಮೆರಿಕದಲ್ಲಿ ಇದೆಯುವುದೆಲ್ಲಾ ಜಾಣತೆ! ಅಲ್ಲಿ ಇಲ್ಲದಾದ ಸ್ವಾತಂತ್ರ್ಯ ದಿನಾಚರಣೆಯು ನಡೆಯಿತು. ಅಮೆರಿಕನ್ನರು ತಮ್ಮ ಸ್ವಾತಂತ್ರ್ಯದ ವಿಷಯದಲ್ಲಿ ಅತ್ಯಂತ ಹೆಮ್ಮೆಯುಳ್ಳವರು. ಅಮೆರಿಕ ಸ್ವಾತಂತ್ರ್ಯದ ತೌರುಮನೆ. ಪ್ರಜಾಪ್ರಭುತ್ವದ ಆಗರಸ್ಥಾನ. ಅವರು ತಮ್ಮ ದೇಶದ ಸ್ವಾತಂತ್ರ್ಯವನ್ನು ಸಂಪೂರ್ಣವಾದ ಹೆಮ್ಮೆಯನ್ನು ತೋರಿಸಿಕೊಂಡರು. ಸರಿ ಜನರು. ಕಳೆದ ವಾರ ನಡೆದ ದಿನಾಚರಣೆಯ ಕೋಲಾಹಲದಲ್ಲಿ ನ್ಯೂಯಾರ್ಕ್ ನಗರವೊಂದರಲ್ಲಿಯೇ ಸಂಖ್ಯಾಬಲದ ಅನುಸರಿಸಿದಂತೆ 266 ಜನರು, ಫಿಲಿಡೆಲ್ಫಿಯಾದಲ್ಲಿ 126 ಜನರು, ಗುಂಡಿನೆಟ್ಟಿನಿಂದ ಮತ್ತು ಜನರು ಅತ್ಯಹತ್ಯೆಯಿಂದ 14 ಜನರು ಸತ್ತರೆಂದು ವರದಿಯಾಗಿದೆ. ಜನ ಸಂದಣಿಯ ನೋಂಬಲದಲ್ಲಿ ಸಿಕ್ಕಿ ಜನರು ಸಾಯುವುದೇನೋ ಸ್ವಭಾವಿಕ. ಆದರೆ ಸ್ವಾತಂತ್ರ್ಯ ದಿನಾಚರಣೆಗೂ ಅತ್ಯಹತ್ಯೆಗೂ ಸಂಬಂಧವೇನಿದ್ದಾವುದು ಅರ್ಥವಾಗುವುದಿಲ್ಲ.

ಸರ್ಕಾರವಲಿನ ಸೊಂಕು ಜಾತ್ರೆ

ಸೊಕ್ಕಿದರೆ ಪಿಕಿಟಿಂಗ್ ಮಾಡುವ ಬಲವಿದ್ದ ಕೆಲವರಿಗೆ ಒಡಿದಿರಬೇಕೆಂತೆ. ಹಿಂದೆ ಘಾಸೆಯನ್ನು ಎಲ್ಲಾ ಸ್ಕೂಲುಗಳಲ್ಲಿ ಮೂಡ ಕಲಿಸಬೇಕೆಂದು ಸುದೆಯಾ ಸರ್ಕಾರದವರು ವಿಧಾನಿಕ ಮಾಡಿದರು. ಇದರಿಂದ ಕನ್ನಡ ಘಾಸೆಗೆ ಕುಂದಿಕಲುಂಟಾಗಿದೆಂದು ಮೊಜ್ಜೆ ಪಟ್ಟು, ಕಾಂಗ್ರೆಸ್ಸಿಗೆ ವಿರೋಧಿಗಳಾದ ಕೆಲವರು ಕೆಲವು ಪುಡುಗರನ್ನು ಪ್ರಧಾನ ಮಂತ್ರಿಗಳಾದ ರಾಜಗೋಪಾಲಾಚಾರಿ ಮನೆ ಮುಂದೆ ಉಪವಾಸ ಮಾಡಲು ಬಿಟ್ಟರು. ಅವರುಗಳನ್ನೂ ಇದೇ ರೀತಿ ಗಲಭೆ ಬೆಬ್ಬಿಸಿದ ಇತರರನ್ನೂ ದಸ್ತಗಿರಿ ಮಾಡಲಾಯಿತು. ದಸ್ತಗಿರಿಯಾದವರು ಬಹುಶಃ ಸ್ವಾತಂತ್ರ್ಯ ಸಂಗ್ರಾಮದ ಸೆರೆಗೆ, ಜಾಮೀನು ಕೊಟ್ಟು ಸ್ವತಂತ್ರರಾದ ಮೊಗೆ ಬರುತ್ತಿದ್ದಾರೆ. ಬಿಗಿಮುಷ್ಟಿ ಆಂಧ್ರ ಪ್ರಾಂತದ ಕೆಲವು ಅತ್ಯುತ್ಸಾಹಿಗಳೂ ಪ್ರಧಾನಿ ಮಂತ್ರಿಗಳ ಮನೆ ಮುಂದೆ ಸೆಕೆಟಿಂಗ್ ಮಾಡಬೇಕೆಂದು ಅಲೋಚಿಸಿದರು. ಪ್ರಸ್ತೇಕವಾದ ಆಂಧ್ರ ಪ್ರಾಂತವನ್ನು ರಚಿಸಲು ಪ್ರಧಾನ ಮಂತ್ರಿಗಳು ಸಮಾಯಮಾಡಲಿಲ್ಲವೆಂಬುದೇ ಅವರಾದಿ. ಆದರೆ ಆಂಧ್ರದ ನಾಯಕರಾದ ಶ್ರೀ ಪಟ್ಟಾಭಿಯವರು ಸಿಕ್ಕಾಲದಲ್ಲಿ ಮನೆಗೆ ಬಂದು ಇಂತಹವರಿಗೆ ಎಚ್ಚರಿಕೆ ಕೊಟ್ಟಿದ್ದಾರೆ. ಅವರ ಸರ್ಕಾರಿಯಿಂದ ಅಪ್ಪಣೆಯಾಲ್ಪಡಿಕೆ ಪ್ರತಿಕೂಲವೇ ಆಗುವುದೆಂದು ಹೇಳಿದ್ದಾರೆ. ಅದ್ಯರಿಂದ ಆಂಧ್ರದವರು ಶಾಂತವಾಗಿ ಪ್ರತಿರ್ಯನದಲ್ಲಿ ಕೂಡಿಕೊಂಡೆ ಇರುವುದು

ವಿದ್ಯಾರ್ಥಿಗಳ ಪರಿಹಾರ

ವಿದ್ಯಾರ್ಥಿಗಳ ಸಂಘಟನೆಯಿಂದ ಸ್ವತಂತ್ರವಿದ್ದ ಮತ್ತು ಸಂಯೋಜಿಸಿದವರ ಸಂಬಂಧಿಕರಿಗೆ ಪರಿಹಾರವನ್ನು ಕೊಡಲು ಸರ್ಕಾರದವರು ನಿರ್ಧರಿಸಿದ್ದಾರೆ. ಕಾಂಗ್ರೆಸ್ಸಿನವರು ಇದಕ್ಕಾಗಿ ಒಂದು ಸಲ ತಿಳಿಯನ್ನು ಸೇರಿಸಿ ಬಹಿಷ್ಕಾರಿಸಿ ಧನವನ್ನು ಸಂಗ್ರಹಿಸಿದರು. ಅದನ್ನು ಇನ್ನೂ ವಿನಿಯೋಗ ಮಾಡಿಲ್ಲ. ಸದ್ಯದಲ್ಲಿಯೇ ಮಾಡಬೇಕೆಂದಿದೆಯಂತೆ. ಅದ್ಯರಲ್ಲಿಯೇ ಸರ್ಕಾರದವರೂ ಸಹ ತಮ್ಮ ಅಧಿಕಾರಿಗಳನ್ನು ಅಲ್ಲಿಗೆ ಕಳುಹಿಸಿ ಸಮಾಯ ಪ್ರಿತುಪಡಿಸಿದ್ದಾರೆ. ಸರ್ಕಾರದ ಈ ಪ್ರಯತ್ನವೂ ಸ್ವಾಗತಾರ್ಹವೇ. ಗುಂಡಿನೆಟ್ಟಿನ ಪ್ರಕರಣಕ್ಕೆ ಅವರು ಎಸ್ಟು ಸಮಜಾಯಿಷಿಗೆ ಏನಾದ ಪಡುವರೆಂಬುದೂ ನೋಂಡವರಿಗೆ ಎನ್ನು ಕುತೂಹಲಕ್ಕೆ ಕಾರಣವಾಗಿದೆ. ಏ ಜಾಣರಾ ಸಮಜಾಯಿಷಿ ಕೆಟ್ಟದಾಗುವುದನ್ನು ಹೊಣವಾದರೂ ಸಮಾಧಾನಕ್ಕಾಗಿ ಕೆಟ್ಟದಾದರೆ ಒಳ್ಳೆಯದೇ ಸರಿ

ಸರ್ಕಾರ ಪ್ರಕಟಣೆಗಳ ಪರಿಹಾರ

ಸರ್ಕಾರದವರನ್ನು ದಸ್ತಗಿರಿ ಮಾಡಿದ ಸಂಬಂಧದಲ್ಲಿ ಮೇಗಳೂರಿನಲ್ಲಿ ಪೋಲೀಸರು ಗುಂಡುಹಾರಿಸಿದರನ್ನೆ. ಅದರಲ್ಲಿ ಗುಂಡಪ್ಪನೆಂಬಾತನು ಮೃತಪಟ್ಟನು. ಆತನ ಸಂಬಂಧಿಕರಿಗೆ ಕೆಂಗಳಿಗೆ ಸಿಕ್ಕಿದ್ದು ರೂ. ಸರ್ಕಾರ ಕೊಡುವಂತೆ ಸರ್ಕಾರದವರು ತೀರ್ಮಾನಿಸಿದ್ದುದಾಗಿ ತಿಳಿದ್ದೇವೆ. ಇದಕ್ಕಾಗಿಯೂ ಸರ್ಕಾರದವರು ಅಭಿನಂದನಾರ್ಹರು. ಗುಂಡಪ್ಪನ ಸಂಸಾರದವರಿಗೆ ಸಹಾಯವಾಗಲು ಕೆಲವು ಜನ ಮಾಡಿ ಮೊತ್ತ ಮನುಷ್ಯರೂ ಪ್ರಯತ್ನ ಮಾಡುತ್ತಿದ್ದರು. ಸರ್ಕಾರದವರೇ ಮುಂದೆ ಬಂದು ಸಹಾಯವನ್ನು ಕೊಡಿಸುವುದು ಒಳ್ಳೆಯದೇ ಸರಿ.

ಪತ್ರಿಕಾ ಕರ್ತರೂ ಪ್ರಭುತ್ವದವರೂ

ಮೈಸೂರಿನ ಪ್ರಧಾನ ಮಂತ್ರಿಗಳು ಬಿಡುವ ಪತ್ರಿಕೆಗಳ್ಳೊಗಿಗಳ ಸಂಘಕ್ಕೆ ಫೀಜು ಕೊಟ್ಟು ಗಾಲ್ಫ್ ಗಂಟೆಗಳ ಬಾಲ ಪಡೆದ ಸಮಾರೋಪಚಿತ್ರ ನಡೆಯಿತು. ಪತ್ರಿಕಾ ಕರ್ತರ ಕನ್ನಡಿಗರುಗಳನ್ನು ಕರೆತಂದಿರುವರು. ಸರ್ಕಾರದ ಮುಖೋಭಾವಗಳನ್ನೂ ನೋಡಿದರು. ಇದಕ್ಕೆ ಕಾರ್ಯದಲ್ಲಿ ಪತ್ರಿಕಾ ಕರ್ತರ ಸಮಾವೇಶ ಸಮಾಧಾನ ಕೊಟ್ಟಿರುವುದು ಸಂಪೂರ್ಣವಾಗಿಯೇಕೆಂದು ಕೋರಿದರು. ಪತ್ರಿಕಾ ಪ್ರತಿನಿಧಿಗಳು ಸಭೆ ಸೇರಿ ಸಮಾಧಾನ ಕೆಲವರಿಗೆಯನ್ನು ತಿಳಿಸಿದರು. ಸಂಸ್ಥಾನ ಸಾಮಾನ್ಯದಿಂದ ನಡೆದು ಕೊಳ್ಳಬೇಕೆಂದು ಅಭಿಪ್ರಾಯವು ಬಂದು ಪತ್ರಿಕಾ ಸಂಸ್ಥಾನದವರೆಲ್ಲರೂ ಅಭಿಪ್ರಾಯಗಳು ಇಂತಹ ಸಾಮಾನ್ಯವನ್ನು ಅಗಲಿಸಿಕೊಳ್ಳುವುದು ಯುಕ್ತವಾಗಿದೆ. ಇದನ್ನೇ ಬಾಯಿ ಸಭೆಯ ಸ್ಥಿತಿ ಸ್ಥಿ" ಡಿ. ಡಿ. ಗುಂಡಪ್ಪನವರು ಮಾಡಿದರು. ಇದನ್ನೆ ನಮ್ಮ ಸರ್ಕಾರದವರು ಗಮನ ಕೊಡುವರೆ?

ಕರ್ನಾಟಕವೋ, ಕರ್ನಾಟಕವೋ?

ಕರ್ನಾಟಕ, ಕರ್ನಾಟಕ —ಇವುಗಳಲ್ಲಿ ಯಾವುದು ಸರಿ? ಎಂಬ ವಿಚಾರವಾಗಿ ಮೈಸೂರಿನ ಪಂಡಿತರುಗಳು ಒಂದು ದೊಡ್ಡ ಚರ್ಚೆಯನ್ನು ಪ್ರಕಟಿಸಿದರು. ದೊಡ್ಡ ದೊಡ್ಡ ವಿದ್ವಾಂಸರುಗಳು ಸೇರಿದ್ದರು. ಕರ್ನಾಟಕದ ಕಡೆ ಹೆಚ್ಚು ಜನ ಸೇರಿದ್ದು, ಕರ್ನಾಟಕದ ಕಡೆ ಕಡಿಮೆ. ಇನ್ನೂ ಅಲ್ಲದೆ ಕರ್ನಾಟಕವನ್ನು ಸಮರ್ಥನೆ ಮಾಡುವ ಯಾರೊಂದಿಗೆಯಾದರೂ ವಾದ್ಯಾದ ಮಾಡಿ ಸೋಲಿಸುವುದಾಗಿಯೂ ಸವಾಲ್ ಹೊಡೆದಿತು. ಆದರೆ ಇದು ಗಹನವಾದ ವಿಷಯ. ಪಂಡಿತರುಗಳಿಗೆ ಮಾತ್ರ ಅರ್ಥವಾಯಿತು. ಮಾಮೂಲಿಗೆ ಅಗುವುದಿಲ್ಲ. ಪಂಡಿತರಲ್ಲಿಯೂ ಅಲ್ಪ ಸ್ವಲ್ಪ ಭಿನ್ನಾಭಿಪ್ರಾಯವುಂಟೆ ಯೆಂದೆನೋಲೆ ಮಾಮೂಲಿ ಮಾತು ಬೇಕಾಗಿಲ್ಲ. ಯಾವುದೂ ಸರಿಯಾಗಿದ್ದರೂ ಇರಲಿ. ಜನರು ಎಷ್ಟು ಪದಗಳನ್ನು ಅನೇಕ ವಿಧಗಳಲ್ಲಿ ಉಪಯೋಗಿಸುತ್ತ ಬಂದಿದ್ದಾರೆ. ಇನ್ನು ವಿಶಿಷ್ಟವಾಗಿ ಬಳಕೆಯಲ್ಲಿ ಬಂದ ಪದಗಳನ್ನು ಬಿಟ್ಟುಬಿಡಲು ಸಾಧ್ಯವಿಲ್ಲ. ಕರ್ನಾಟಕ ಎಂಬ ಪದವನ್ನು ಉಪಯೋಗಿಸುವುದು ಒಂದು ಅಭಿಮಾನ ಮೇಲು ಮಾತ್ರ ನಮ್ಮ ಮಾಮೂಲಿ ಮಾಡಬಲ್ಲು.

ಕಳ್ಳರ ಪ್ರವೇಶನ

ಮೊನ್ನೆ ಏನೇ ಅಥವಾ ಬೆಳಗ್ಗೆ ಸ್ಟ್ಯಾಂಡ್ ಪ್ರಾಸ್ಪೆಕ್ಟ್ ನಗರದಲ್ಲಿ ನಡೆಯುವ ಗೋಲ್ಡ್ ಗೇಟ್ ಎಕ್ಸಿಬಿಷನ್‌ದಲ್ಲಿ ಅಕ್ಷಯ ಸಿಕ್ಕಿಬೀಳುವ ಕಳ್ಳರನ್ನೆಲ್ಲಾ ಹಿಡಿದು ಅಲ್ಲಿಯೇ ಬಂದು ಘಾಗದಲ್ಲಿ ಕ್ರೂರ ಕಾರ್ಯ ಮಾಡಿದ್ದರು. ಕಳ್ಳತನವನ್ನು ಕಸ್ಟಮರ್ ಇರೋದು ಮಾಡಿದ ಮಾಗ.

ಇಸ್ಲೀಟಿನ ಇತಿಹಾಸ

ಆಂಗ್ಲೇಯರ ಆಳ್ವಿಕೆಯ ವರ ಪ್ರಸಾದ

ಇಸ್ಲೀಟಿನ ಮಹಿಮೆ ; ಸಹಜಾನ ಸೋಲಿನ ಹಿನ್ನಲೆ

ಆಂಗ್ಲೇಯರು ಹಿಂದುಸ್ಥಾನಕ್ಕೆ ಗಂಧ ಅಕ್ಕಿಗಾಗಿ ಬಂದರು, ಸೋಲಿಸಿ, ತಮಗಾಗಿ, ಆಳ ಪಿಳ್ಳೆಯಂಗಳನ್ನು ಇಸ್ಲೀಟು ಆಳ್ವಿಕೆ ಒಂದಾಗಿದೆ ಇದು ಎಲೆಗಳ ಈ ಮನೋಭಾವ ಆಳ್ವಿಕೆ ಇಂಗ್ಲೀಷರ. ಹಿಂದುಸ್ಥಾನಕ್ಕೆ ಬರುವ ಮೊದಲೇ ಈ ಪ್ರದೇಶದ್ದಿದ್ದಿಲ್ಲ. ಆಂಗ್ಲೇಯರು ಇದ್ದಿಗೆ ಬಂದರೂ ಅವರೊಂದಿಗೆ ಇಸ್ಲೀಟು ಆಳ್ವಿಕೆ ಅಗಮಿಸಿತು.

ಇದು ಎಲೆಗಳ ಆಳ್ವಿಕೆಗೆ ಸೊಪ್ಪಿಲ್ಲ! ಪ್ರಗಾಢತೆಯಿಂದ ಬಹಳ ವರೆಗೂ, ಅಲ್ಪ ಕಂಡ ಕಂಡಿತ ವರೆಗೂ, ಎಲ್ಲರೂ ಈ ಆಳ್ವಿಕೆ ಪ್ರಭಾವಕ್ಕೆಳಗಾಗಿದೆ. ಬಹುಮಂದಿ ಸಹಜ ಸಹಾಯಿ ಅಧಿಕಾರಿಗಳು, ಮಾರ್ಗದರ್ಶಕರಾದ ವ್ಯಾಪಾರಿಕರು, ಕುಟುಂಬದ ಪ್ರಭುಗಳ ಸಾಮಾನ್ಯರು, ಇವರುಗಳಂತೆ ಕೆಳಗಿನ ಪೋಲಿಸರು, ಪಟೇಗಾರರು, ಕಂಪೆನಿ, ರಕ್ಷಕರು, ಸಂಘಕರು, ಈ ಎಲ್ಲ ಎಲೆಗಳ ಮಿತ್ರಾಗಾಗಿದವರು. ಸಚೇಲ, ಕಾಶ್ಮೀರ್, ಶೇಖಾಕ್ಷ, ಪಿಪ್ರಗಾಮಿಗಳು, ಮುಂದಾಗಾಮಿಗಳು, ಎಲ್ಲರೂ ಈ ಆಳ್ವಿಕೆ ಸ್ವಾಧೀನಗಾಗಿದವರು.

ನಿರುದ್ಯೋಗ ಪರಿಹಾರ

ಇದುದ್ಯೋಗ ಜನರಿಗೆ ಸಮಯವನ್ನು ಕಳೆಯಲು ಈ ಆಳ್ವಿಕೆ ಉಳ್ಳವರಾದರೆ ಸಾಧನವು ಸಿಕ್ಕಿತ್ತಂತಿಲ್ಲ. ಹಿಂದುಸ್ಥಾನ ದಲ್ಲಿ ನಿರುದ್ಯೋಗ ಜನರು ಮಿತಿಮೀರಿರುವ ಕಾರಣ ಇವರಿಗೆ ತಮ್ಮ ಸಮಯವನ್ನು ಹೇಗೆ ಕಳೆಯುವುದೆಂಬ ಚಿಂತೆ! ಆಂಗ್ಲೇಯರು ಹಿಂದುಸ್ಥಾನಕ್ಕೆ ಕಾಲಿಟ್ಟ ಮೇಲೆ ನಿರುದ್ಯೋಗವನ್ನೆಂಬುದೇ ಮಾಯವಾಯಿತು. ಅವರ ಸಮಾಧಾನಕ್ಕೂ ಅವರು ಹೂಡಿದ ಸಾಧನ ಮೊದಲು ಈ ಆಳ್ವಿಕೆ ಸ್ಥಾಪನೆಗೆ ಕಲಿಸಿ ಇಸ್ಲೀಟು ಕೆಲಸಗಳನ್ನೂ ಬಹಳಷ್ಟು ಶ್ರಮಿಸಿದರು. ಈ ಆಳ್ವಿಕೆ ಚಟುವಟಿಕೆ ಎನ್ನುವ ಘೋಷಣಾಗಾಯಿತೆಂದೆ, ಅದನ್ನಾಡುವವರು ಹೆಚ್ಚು, ದೃಷ್ಟಿ ಮಾಡುವುದೆಂದೆ ರಾತ್ರಿ ಹೇಳಾಗುವ ವರೆಗೆ ನಿದ್ದೆ ಬಿಡುತ್ತಾರೆ. ಬೇರೆ ಎಲ್ಲಾ ಆಳ್ವಿಕೆಗಳಿಂದಲೂ ಕಾಣ ಬೇಕೆ ಮಾಡಿ ರೀತಿಯ ಮಾಡುವ ಆಳ್ವಿಕೆಯೆಂದು ಇದು ಎಲೆಗಳ ಈ ಆಳ್ವಿಕೆ ಪ್ರಸಿದ್ಧವಿದೆ. ಪ್ರಿಯವಾಗಿದೆ.

ಶ್ರೀಮಂತರನ್ನು ಘಟಾಂಗಳನ್ನಾಗಿ ಮಾಡಲು ಈ ಇದು ಎಲೆಗಳ ಆಳ್ವಿಕೆಗೆ ಬಹಳ ಸಮಯವಾಯಿತು. ಹೊಸ್ತ ಹೊಸ ರಸ್ತೆಗಳನ್ನು ಬಹುಮಾನ ಮಾಡಿದವು ಈ ಇದು ಎಲೆಗಳು! ಇಸ್ಲೀಟು ಎಲೆಗಳಿಗೆ ಇದ ಇದ ಸ್ಥಾನಗಳ ಮಂದಿಯರಿಂದ ಅವುಗಳ ಸ್ವಾಮಿಯಾಗಿ. ಸ್ವಾಮ್ಯಗಳನ್ನು ಕಾಣುವ ಹಾಗಾಯಿತು. ಸಚಿವರು ಸೇನಾಧಿಕಾರಿಗಳು, ಇಂಜಿನಿಯರ್ಗಳು, ಸಾಹಸಿಗಳು, ಇವರುಗಳಂತೆ ಕೆಳಗಿನ ಪೋಲಿಸರು, ಕಂಪೆನಿ ಕಾರ್ಯಕರ್ತರು, ಕಂಪೆನಿ ಕಾರ್ಯಕರ್ತರು, ಕಂಪೆನಿ ಕಾರ್ಯಕರ್ತರು, ಈ ಎಲ್ಲ ಎಲೆಗಳ ಮಿತ್ರಾಗಾಗಿದವರು. ಸಚೇಲ, ಕಾಶ್ಮೀರ್, ಶೇಖಾಕ್ಷ, ಪಿಪ್ರಗಾಮಿಗಳು, ಮುಂದಾಗಾಮಿಗಳು, ಎಲ್ಲರೂ ಈ ಆಳ್ವಿಕೆ ಸ್ವಾಧೀನಗಾಗಿದವರು.

ಅಸಹಕಾರ ಹೇತು

ಇಸ್ಲೀಟು ಆಳ್ವಿಕೆಗಳಿಗೆ ಬರಲಾಗದ ಈ ಇಸ್ಲೀಟು ಎಲೆಗಳ ಸಂಬಂಧಿಯಾದ ಇಸ್ಲೀಟಿನ ಹೀಯ ಮುಸ್ಲಿಮರ ಮಂಗ ಗಳೂ ಕಾರಣವಾಗಿ ಇದು ಮತ್ತಷ್ಟು ಪ್ರಿಯತಾಯನ್ನು ಗಳಿಸಿತು. ನಾರ್ಮ್ ಬ್ರಾಹ್ಮಣರಾದ ನೆಹರ್ (ಬ್ರಾಹ್ಮಣರಾದರೂ) ಇಸ್ಲೀಟು ಹಿಂದುಗಳ ಮಾಯ್ಕ ಮೆಚ್ಚಿಸಲ್ಪಟ್ಟ ಹೀಗೆ ಮೊದಲು ಈ ಇಸ್ಲೀಟು ಎಲೆಗಳ ಜೂಜಾಟ ಮತ್ತಿದ್ದವು. ಈ ಆಳ್ವಿಕೆಯ ಪರ ವರೂ ಹಿಂದುಗಳಾಗಿದ್ದರೆ ದೇಶಭಾಗ ಕ್ಷಿದ್ರಿಸ್ಲಿ. ಅದರೆ ಇಸ್ಲೀಟು ಮುಸಲ್ಮಾನರು ಕಾಲಾಗುವಂತಾದ ಅವರು ಹೋರಾಟ ಸಂ ಘಟಿಸಿದ ಅದುಸ್ಥಿತಿ ಆ ಮಾರ್ಗದ ತಲೆ ಕೆಟ್ಟಿಹೋಯಿತು. ಇದರ ಸಂಬಂಧ ಗಳನ್ನು ನೋಡದೆ, ಗೈರಿ ಹಿಂದುಗಳ ಜನರು ದೇಶಭಕ್ತಿ ಮಾಡಿದರು!!

ಇಸ್ಲೀಟು ಆಳ್ವಿಕೆ ನಿಜವಾಗಿಯೂ ಆ ಸಾಧಾರಣವಾದುದ್ದು. ಇದರ ಇಂಜಿನ್ ಜೂಜಿನ ಸ್ಟೀಲಿಗೆ ಅಂಟಿಕೊಂಡುದರಿಂದ ಅದರ ಮೇಲೆಗೆ ಕಲಂಕ ತಗಲಿತು. ಇಸ್ಲೀಟು ಆಳ್ವಿಕೆ ಎಲ್ಲಾ ವಿಧಾನಗಳನ್ನೂ ನೋಡಲಾಯಿತು. ದನ್ನಿ ಆಳ್ವಿ, ಅಂಬಿಗ, ಪೊಲೀಸ್, ಮಾಸ್ಟರ್, ಪ್ರೊಫೆಸರ್, ಮಾ ಹುಲಿಯ ಕಾಯ್ದೆ ಆಳ್ವಿಕೆಗಳಿಂದ ಮಾಯಾ ಮಾಡ್ಲು ಪ್ರಯತ್ನಿಸಿದೆ. ಇಸ್ಲೀಟಿನ ಕಲ್ಪಿಸ್ಲಿ ಗಂಡಾಂತರ ದೆಂಗಸರು ಇಸ್ಲೀಟು ಅತಿಕ್ರಮಿಸಿದ್ದ ರು. ಕಾರ್ಯ ಪ್ರಿಯ್ಯಾಧಿಕಾರಿಗಳು, ಕಾರ್ಯ ಮೆಚ್ಚಿಸಲಾರ ಪ್ರೇಕ್ಷಕರಿಂದ ಇಸ್ಲೀಟು ಅಡಿಯಲ್ಲಿ ಈ ಪ್ರಕಾರದ ಕಾರ್ಯ ಮಾಡಿದ ಪ್ರಕಾರ ಇಸ್ಲೀಟು ಅಡಿಯಲ್ಲಿ ಅಳ್ಳಾಗಿ.

ಸಾಮ್ರಾಜ್ಯ ಸ್ವರೂಪ

ಯಾಗ, ಯಾಗ, ಗುಲಾಮ - ಈ ಮೂರ ರ ಚಿತ್ರಗಳನ್ನು ಎಲೆಗಳಿಗೆ ಸಾಮ್ರಾಜ್ಯ ಸ್ವರೂಪದ ಸ್ವಾಧೀನಗಾಗಿದೆ. ಬಾದಾಮಿ (ಅಮೆರಿ,) ಕ್ರೈಮಿಯ, ಕೆಲವರ, ಇಸ್ಲೀಟಿ ಎಂಬುದಾಗಿ ನಾಲ್ಕು ವಿಧ ಜಾತಿ ರು. ಬಾಹ್ಯಾಕಾರ್ಯಾ ಸ್ವಾಮ್ಯವೂ ಕೊಡಾ ಈ ಆಳ್ವಿಕೆ ಕಡೆ ಬರುವುದಿಲ್ಲವೆ? ಬ ಬಹಳ ಸ್ಥಾ. ಬಾಹ್ಯರನ್ನು ದಾಸರು ಮೊದ ದುತ್ತದೆ. ಇದರಿಂದ ಒಂದಾಗಿದ್ದ ಸತ್ತಿ ಯರು ದಾಸರು ಬಾಯಿಯ ಅಮ್ಯಾಧಿಕಾರ ದನ್ನು ಬಹಳವೇಗ ವಿತ್ತಿಗೆಯಲ್ಲಿ ನ ಮಾರ್ಗಾಯಿತ್ತೆಂದು ತಿಳಿಯಬಹುದು. ಇದಾದ ಬಾಹ್ಯ ಎಲ್ಲ ಮಂದರ ದಾರ ನ ಎಲೆಯಾಗಲೂ ಕೊಡ ಆದನ್ನು, ತ ಮ ಸ(ಮಂದಾ ಸಹಿಸುವ ಜಾತಿಯ) ಸಾಮ್ರಾಜ್ಯ ಬೆಳೆಯುವುದ ಎಲೆಯೂ ಕೊಡ ಮ್ಮಿಸಲು ಸಮರ್ಥವಾಗುತ್ತದೆ. ಇದರ ಮಿತಾ ಸಾಮಾಯಾಗ ಕೆಲವ ಜಾಗಾದಿ ಯ ಸೇವಾಗುತ್ತದೆ. ದೊಡ್ಡ ದೊಡ್ಡ ಬಿಮಾಂಶರು, ಶ್ರೀಮಂತರು ಬಾಂಗ್ ಗ ಇವೆಯಾಗಾದ್ರಿಂದ ಸೋಲಿಸಲ್ಪ ಟ್ಟರು.

ಜ್ಞಾನಾಧಿಕ್ಯ ಶಕ್ತಿ

ಈ ಎಲೆಗಳಿಗೆ ಜ್ಞಾನ ಬುದ್ಧಿ ಮ ತ್ತು ಸಹಿಷ್ಣುತೆಯನ್ನು ವೃದ್ಧಿಗೊಳಿಸುವ ಶಕ್ತಿ ಇದೆ. ಈ ಆಳ್ವಿಕೆ ಮೊದಲಿನ ಶಕ್ತಿ ಯನ್ನುಳಿಯೊಳಗಿನವರ್ಗದ್ದು ಅನಸ್ಯಕವಿದ ವ ಕಾರಣ, ಬುದ್ಧಿ ಶಕ್ತಿಗೂ ಚಲನವುಂಟು ಗಿಯದು ಶಿಕ್ಷಣ ಸ್ವಭಾವವಾಯ್ದಾಗುತ್ತದೆ. ಈ ಎಲೆಗಳ ಇತಿಹಾಸವೂ ಕೂಡ ಅಂಗ ಸಂಸ್ಕೃತಿಯಂತೆ ಸ್ವಾಧೀನವಿದೆ. ಆಂಗ್ಲೇ ಯರೇ ಈ ಆಳ್ವಿಕೆ ಹಿಂದುಸ್ಥಾನಕ್ಕೆ ತಂದವರಾದರೂ, ಅವರೂ ಕೂಡ ಅದ ನ್ನು ಬೇರೆಯವರಿಂದ ಪಡೆಯಲಾಗಿ ಬಂದಿದ್ದರು. ಇನ್ನು ಪ್ರಾಚೀನಗಳಲ್ಲಿ—ಇಸ್ಲೀಟು ಎಲೆಗ ಳ.....ಬಳ್ಳೆಯಿದ್ದು. ಇಲ್ಲದಿದ್ದರೆ ಧರ್ಮಗಾಯರು ಈ ಇದು ಎಲೆಗಳ ಜೂಜಾ ಟಕ್ಕೆ ಅಡಿಯ ಬಯಸುತ್ತಿದ್ದರು. ಅದ ರೂ ಕೆಲವರು ಈ ಆಳ್ವಿಕೆ ಅಯೋಗ್ಯವೆಂದು ಸೂಚಿಸುವರು. ಕೆಲವರು ಈ ಆಳ್ವಿ ಕೆಗೆ ಅಧಿಕ ಮಹತ್ವ ಬೇರೆಯ ಎಂಬುದಾ ಗಿಯೂ ಅದನ್ನು ಇಂಗ್ಲೇಯರು ಅನು ಸರಿಸುವ ಮಾರ್ಗವೂ ಹೇಳುತ್ತಿದ್ದರು.

ಇದೇ ಕಾರಣದಿಂದ ಯುರೋಪ್ ಖಂಡದೊಳಗೆ ಇಸ್ಲೀಟು ಆಳ್ವಿಕೆ ಭರದಿಂದ ಸಾಗುತ್ತಿತ್ತು. ಅದರಿಂದ ಈ ಕಲಿತ ಇಸ್ಲೀ ಟು ಎಲೆಗಳು ಜೂಜಾಗಲಿಲ್ಲ ಸೋಲಾ ಕಾರದವುಗಳಾಗಿದ್ದವು ಇದ್ದಾಗಿ ಇದು ಎಲೆಗಳ ಬದಲಾಗಿ ಅಗ ಸಾಲ್ಪತ್ತೇ ಎಲೆ ಗಳ ಆಳ್ವಿಕೆಯುತ್ತಿತ್ತು. ಇದರಿಂದ ಮಧ್ಯ ಎಲೆಗಳು ಮಾಯೊಡ್ಡಿ ಹೋದ ಇಸ್ಲೀಟು ಆ ಬಿದ್ದ ಆಧಾರಗಳ ಮಂಜೆಗಿ ಎಲ್ಲಿದೆ ಅನು ಕೂಲಕ್ಕೆಗೂ ಸರಿಯಾಗಿದಂತೆ ಇದು ಎಲೆಗ ಳು ಹೊಸಲ್ಪಟ್ಟಿದ್ದ ಇದು ಎಲೆಗಳಿಗಿದ ಳ ರಾಜಮಗಳೆಂದರೆ ನೈಸರ್ಗಿ, ಆಲೆಕ್ಟಂ ಹಾಗ ಸಾಹಸ ಮತ್ತು ಗಾಯ ಚಿನ್ನ ಎಂಬುದಾಗಿ ಹೇಳಲಾಗುತ್ತಿದೆ

ಜ್ಯೋತಿಷ ಶಾಸ್ತ್ರಕ್ಕೆ ಆಧಾರ

ಇದು ಎಲೆಗಳ ಈ ಆಟದ ಮೂಲದ ಜ್ಯೋತಿಷ ಶಾಸ್ತ್ರಾಧಾರದಿಂದ ಉಂಟಾ ಯಿತೆಂದು ತಿಳಿದರೆ ಸುತರವೆ. ಏಕೆಂದರೆ ಇದು ಎಲೆಗಳೆಂದರೆ ನವಗ್ರಹ ಇದು ನವಗ್ರ ಸೂಚಕವಾಗಿರುವುದೆಂದು. ಗುಣೇ ರ ನೊಂದಲ್ಲಿ ಇಂಗ್ಲೇಂಡಿನೊಳಗಿನ ಅನೇಕ ಜ್ಯೋತಿಷ್ಯರು, ಈ ಇದು ಇಸ್ಲೀಟು ಎಲೆಗಳ ಆಧಾರದಿಂದಲೇ ಜ್ಯೋತಿಷ್ಯವನ್ನು ಹೇ ಳುತ್ತಿದ್ದರು. ಇದ್ದರೂ ಹೇಗೆಂದರೆ ಈ ನವಗ್ರಹಗಳು ಜ್ಯೋತಿಷ್ಯರು ಸಲಹಾಗಾರ ನ್ನು ಆಧಾರಿಸುವಂತೆ, ಮೊದಲು ಇಂಗ್ಲೇ ಷಿಯರಾಗಿದ ಜ್ಯೋತಿಷ್ಯರು ಇಸ್ಲೀಟು ಎಲೆ ಗಳನ್ನು ತಮ್ಮ ಹೇಳಿಕೆಗಳಿಗೆ ಆಧರಿಸಿ ತ್ತಿದ್ದರು.

ಮಕ್ಕಳಿಗೆ ಆಟದಲ್ಲೂ, ಕ್ರೈ ಚಲನೆ ಆಟಗಳಲ್ಲೂ ಇಸ್ಲೀಟು ಎಲೆಗಳಿಗೆ ಮಹ ತ್ವದ ಸ್ಥಾನವು ದೊರೆತಿರುವುದು. ಇಸ್ಲೀ ಟು ಎಲೆಗಳ ಚಮತ್ಕಾರಗಳನ್ನು ತೋರಿ ಸಿದ ಮನೆ ಈ ಆಟವು ಪೂರ್ಣಾಕಾ ಗುವುದಿಲ್ಲ. ಚಿಕ್ಕ ಮಕ್ಕಳು ಇಸ್ಲೀಟು ಎ ಲೆಗಳಿಂದ ಬಾಸ್ಕೆ ಪಯಾಣಿಸುವುದರಲ್ಲಿ ಅಸಕ್ತರಾಗಿರುತ್ತಾರೆ. ಇದೇ ರೀತಿ ತಲೆ ಬುರುವಿಲ್ಲದ ಆಟಯಿಂದ ದಷ್ಟ ಮನೆಗ ರಾಜ್ಯದಲ್ಲಿ ವಿಹರಿಸುವವರಿಗೆ ನಾವು ಇಸ್ಲೀ ಟು ಎಲೆಗಳ ಆಕರ್ಷಣೆಯ ಬಾಣ ಕೊಡ ಬೇಕಾಗಿದೆ. ಪ್ರವಾಸ ಕಾಲದಲ್ಲಿಯೂ ಇಸ್ಲೀಟು ಆಟಕ್ಕೆ ಹೆಚ್ಚಿನ ಮಹತ್ವವಿದೆ. ಮೊಗೆ ಬಂದಿಯಲ್ಲಿ, ಬಾಗಿ ಪಡೆದಿ ಳ್ಳಿ ಪ್ರವಾಸ ಮಾಡುವವರು ಯಾವಾಗ ಲೂ ಇಸ್ಲೀಟು ಆಡುವುದನ್ನು ನಾವು ಕಾ ಣುತ್ತಿರುತ್ತೇವೆ. ಹೀಗೆ ಮನೆ ಒಳಗೂ ಹೊರಗೂ ಒಂದೇ ಸಮನೆ ಇಸ್ಲೀಟು ಆ ಟವು ನಡೆಯುತ್ತಲೇ ಇರುತ್ತದೆ.

ಸಹಜಾನ ಸೋಲ

ಮುಂಗಡೆ ಸಹಜಾನದಿಂದ ಗಡೆಯ ಲು ಕೆಲವಂತೆ ಪ್ರಯತ್ನಿಸಿದ. ಅಲ್ಲಾಉದ್ ದೀನೆಯೊಂದಿಗೆ ಎಲೆಗಳ ಮುಂದೆಗೆ ಜೂ ಯಿತು ಇಂಗ್ಲೇಂಡಿನ ದೊಡ್ಡ ದೊಡ್ಡ ಅ ಧಿಕಾರಿಗಳು ಧನಾಢ್ಯರು ಈ ಇದು ಎಲೆಗ ಳ ಜೂಜಾಟದನ್ನು ಹೆಚ್ಚಿಸಿದರು. ಗುಣಾಂ ತರಗಳ ಮೊದಲು ಈ ಜೂಜಾಟವು ಸೀ ಮಿತವಾಗಿತ್ತು. ಒಂದೊಂದು ರಾತ್ರಿಯೊಳಗಿನ ಇಂಗ್ಲೇಂಡಿನ ಧನಿಕರು ತಮ್ಮ ಐಶ್ವರ್ಯ ವನ್ನು ಕಳೆದುಕೊಂಡು ಭಿಕ್ಷುಕರಾಗುತ್ತಿದ್ದ ರು ಆಂಗ್ಲೇಯರ ಪರಾಜಯವನ್ನು ಹಿಂ ದುಸ್ಥಾನದ ಜನರಿಗೆ ಅನುಸರಿಸಲಾಗ ದೆಯಾದರು. ದಾರಿದ್ರ್ಯವನ್ನು ಆಮಂತ್ರಿ ಸ್ತಿರುವರು, ಕಲಹಕ್ಕೆ ಕಾರಣವಾಗುತ್ತಿ ರುವುದು. ತಲೆ ಬರುವುದ ಸ್ಥಿತಿಯಲ್ಲಿ ಈ ಇದು ಇಸ್ಲೀಟು ಎಲೆಗಳು ಕಾರಣ ವಾಗಿವೆ. ಅಭಿಪ್ರಾಯಗಳು ಜ್ಯೋತಿಷಕಾರನಿ!

(ಚಿತ್ರ)

ಜಪಾನಿನಲ್ಲಿ ಸರ್ಕಾರಿ ನೌಕರರ ಸಂಬಳ ಯೋಚನೆ

ಜಪಾನಿನ ಸರ್ಕಾರವು ಮಧ್ಯಮದಿಂದ ಕೆಳಮಟ್ಟದ ನೌಕರರ ಸಂಬಳವನ್ನು ಒಡನೆಯಿಂದ ಸರಿಪಡಿಸಿದೆ. ಪ್ರತಿಯೊಬ್ಬರೂ ತಮ್ಮ ತಮ್ಮ ಸ್ಥಿತಿಯ ಸೌಕರ್ಯವನ್ನು ಯೋಚನೆ ಮಾಡಿ ಸಾಧ್ಯವಾದಷ್ಟು ಹೆಚ್ಚಿನ ಸಂಬಳವನ್ನು ಕೊಡುವೆಂತಾ ಯೋಚನೆ ಮಾಡಿದೆ. ಕೆಲವರಿಗೆ ಯಾವ ರೀತಿಯಲ್ಲಿ ಸಂಬಳ ಕೊಡುವುದು ಎಂಬುದು ಹೆಚ್ಚು ಕಷ್ಟವಾಗಿದೆ. ಸರ್ಕಾರಿ ನೌಕರರು, ಅವರ ಕುಟುಂಬದವರು ಯುದ್ಧದಲ್ಲಿ ಕಳುಹಿಸಲ್ಪಟ್ಟಿರುವ ಸೈನ್ಯದ ಸಂದರ್ಭಗಳಲ್ಲಿ ಸಂತೋಷ ಕೂಟಗಳನ್ನು ನಡೆಸಲಾಗುವುದು. ಸರ್ಕಾರಿ ನೌಕರರು, ಅವರ ಕುಟುಂಬದವರು ಯುದ್ಧದಲ್ಲಿ ಕಳುಹಿಸಲ್ಪಟ್ಟ ಸೈನ್ಯದ ಸಂದರ್ಭಗಳಲ್ಲಿ ಸಂತೋಷ ಕೂಟಗಳನ್ನು ನಡೆಸಲಾಗುವುದು.

ಸೈಗಲಾಯರ ಆಗಮನ

ಸೈಗಲಾಯರಾದ ಲಾರ್ಡ್ ಲಿನಲಿಥ್‌ಗೋ ಮತ್ತು ಮಿಸ್ಟರ್ ಜಾನ್ ಸೈಮನ್ ಬಂದಾಗ ಸ್ವಾಗತ ಮಾಡಲ್ಪಟ್ಟರು. ಚಿತ್ರದಲ್ಲಿ ಬಂದಿದೆ

ದೆವರು ನಿಯಮಿತ ದರ್ಜೆಯನ್ನು ಉಳಿಸುವ ಮಾರ್ಗವೇನೆಂದು ಒಬ್ಬರು ಮಾತನಾಡುತ್ತಿರುವರು. ಎಂ ಯೈ (ಜಪಾನಿನ ಸೂರ್ಯ) ಸಂಪಾದಕರು ತಿಳಿ ಹತ್ತು ರಾಂ ಯೆನ್ನುಗಳವರೆಗೂ, ಸಂಬಳ ಯೆನ್ನಿನವರು ಒಂದು ಹೊಗೆ ಎಳೆಯಬೇಕೆಂಬ ವಿಧಾನವಿದೆ. ಮಾರುಕಟ್ಟೆಯವರಿಗೆ ಇದು ಕಡಮೆ. ಯುದ್ಧದ ಖರ್ಚಿನಾಗಿ ಮಾಡಿರುವ ಸಾಲವನ್ನು ತೀರಿಸುವ ಈ ವಿಧಾನಕ್ಕೆ ಗಮನ ಹಾಕಲಿದೆ.

ಜಾಲಿ ಸಮಾರಿ

ಶ್ರೀ ಜಯಾಜಿರಾವ್ ಒಡೆಯರವರು ಮೈಸೂರಿನ ಪ್ರಜಾಪ್ರತಿನಿಧಿಗಳು, ಶ್ರೀಯುತ ರಾಜಾಜಿಯವರ ಸಭೆಯಲ್ಲಿ ಸಂಗ್ರಹಿಸಿದ ಹಣ ಮತ್ತು ಮೈಸೂರು ಜನಪ್ರಜಾ ಸಂಘಗಳ ಚಟುವಟಿಕೆಗಳ ಸಮಾಚಾರ ಕೊಟ್ಟರು. ಮೈಸೂರಿನ ಪ್ರಜಾಪ್ರತಿನಿಧಿಗಳ ಸಭೆಯ ಸಂಗತಿಗಳನ್ನು ತಿಳಿಸಿದರೆಂದು ತಿಳಿಯಬಂದಿದೆ

ಗೋಮತೇಶ್ವರನನ್ನು ಸೂರಿಗುವ ಪ್ರತಿಮೆ

ರಜ್ಯಾ ನಾಯಕನ ಸ್ಮಾರಕ

ರಷ್ಯದ ಕ್ರಾಂತಿಯ ನಾಯಕನಾದ ಲೆನಿನ್ನನ ಸ್ಮಾರಕಾರ್ಥವಾಗಿ ಮಾಸ್ಕೋ ನಗರದಲ್ಲಿ ಒಂದು ದೊಡ್ಡ ಭವನವನ್ನು ಕಟ್ಟಿರುವರು. ಇದು ಪ್ರಸಂಗದಲ್ಲಿಟ್ಟು ಆ ಕೃಂತ ಎತ್ತರವಾದ ಕಟ್ಟಿಡವಾಗುವುದು. ಅದಕ್ಕೆ ಸೋವಿಯೆಟ್ ಅರಮನೆಯೆಂದು ಹೆಸರಿಡಲಾಗುವುದು. ಕೈ ಗಾರಿಕೆಯ ಸ್ವಾತಂತ್ರ್ಯತೆಯನ್ನು ಹೊಂದಿರುವ ರಷ್ಯದ ಪ್ರತಿನಿಧಿಯಾಗಿ ಈ ಕಟ್ಟಡವು ನೋಡಿಸುವುದು. ಕಟ್ಟಿದದ ಮೇಲೆ ಲೆನಿನ್ನನ ಪ್ರತಿಮೆಯನ್ನು ಸ್ಥಾಪಿಸಲಾಗುವುದು. ಪ್ರಸಂಗದಲ್ಲಿ ಇದುವರೆಗೆ ತಯಾರಾಗಿರುವ ಎಲ್ಲಾ ಪ್ರತಿಮೆಗಳಿಗಿಂತಲೂ ಇದು ದೊಡ್ಡದಾಗಿರುವದು ಅದನ್ನು ಎಲ್ಲಿಂದ ಮಾಡಿದರು. ಅದರ ಎತ್ತರ ಸುಮಾರು ಅಡಿ ಇರುವುದು. ಹದಿನೈದು ಮೈಲಿಗಳ ದೂರಕ್ಕೆ ಅದು ಕಾಣಿಸುವುದು ಅದರ ಕೈ ಹೆಬ್ಬೆರಳು ಸುಮಾರು ಅಡಿ ಇರುವುದು. ಈ ಹೆಬ್ಬೆರಳು ಸಾಮಾನ್ಯ ರಾಷ್ಟ್ರಗಳ ಕಾಲಿನ ರಷ್ಯದ ರಕ್ಷಣೆಗಾಗಿ ಎಷ್ಟರಿಕೆಯನ್ನು ಸೂಚಿಸುವಂತೆ ಮಾಡಲ್ಪಟ್ಟಿದೆ.

ಅವಶ್ಯವಿದ್ದರೆ ಇಂಗ್ಲೆಂಡು ಯುದ್ಧಕ್ಕೆ ಪ್ರವೇಶಿಸುವುದು

ಮುಖ್ಯ ಮಂತ್ರಿಯ ಭಾಷಣ

ಇಂಗ್ಲೆಂಡಿನ ಮುಖ್ಯ ಮಂತ್ರಿಯಾದ ಮಿಸ್ಟರ್ ಚೇಂಬರ್‌ಲೇನರು ಕೆಪ್ಟಿಂಗ್ ಎಂಬಲ್ಲಿ ಮಾತನಾಡುತ್ತಾ "ನಮ್ಮ ಸ್ವಾತಂತ್ರ್ಯಗಳನ್ನು ರಕ್ಷಿಸಿಕೊಳ್ಳಲು ಸಂದರ್ಭವಾದಾಗ ಬೇರೆ ಯಾವ ದಾರಿಯೂ ಇಲ್ಲದೆ ಹೋದರು ಅಗ್ಗಿ ಯುದ್ಧವನ್ನು ಮಾಡಿದೇ ಮಾಡುವೆವು. ಆದರೆ ಪುನಃ ಒಂದು ಮಹಾಯುದ್ಧವು ನಡೆಯದಿರುವುದಕ್ಕೆ ಸರ್ವ ಪ್ರಯತ್ನವನ್ನೂ ನಾವು ಮಾಡುವೆವು" ಎಂದರು.

ಇನ ಜಾಗೃತಿ ಸಂಘ

ಮೈಸೂರು ಜನಜಾಗೃತಿ ಸಂಘದ ಮಾಸಿಕ ವಿಚಾರಣೆಯು ದಿ ಆದಿ. ರಂಗಯ್ಯನವರ ಅಧ್ಯಕ್ಷತೆಯಲ್ಲಿ ನಡೆಯಿತು

ಈ ಸಾಲಿಗೆ ಶ್ರೀ ರಂಗಯ್ಯನವರನ್ನು ಅಧ್ಯಕ್ಷರನ್ನಾಗಿಯೂ, ಶ್ರೀ ಎಂ. ಎ. ರಾಜಶೇಖರಯ್ಯನವರನ್ನು ಕಾರ್ಯದರ್ಶಿಗಳನ್ನಾಗಿಯೂ ಆಯ್ಕೆಮಾಡಲಾಯಿತು.

ಸರ್ಕಾರದವರು ಸೂಚಿಸಿರುವ ಪ್ರಕಟಣೆ ಮಾಡಿದ ಸ್ಥಳ ಪ್ರಕಟಣೆ ಮಾಡಲಾಗಿ ಸಂ. ಮತ್ತು ಮೈಸೂರು ಮತ್ತು ಬೆಂಗಳೂರು ಜನಜಾಗೃತಿ ಸಂಘಗಳು ಒಟ್ಟಿಗೆ ಸೇರಿ ರಾಜಕೀಯ ಸುಧಾರಣೆ ಸಲುವಾಗಿ ಕೆಲಸ ಮಾಡಬೇಕೆಂದೂ ತೀರ್ಮಾನಿಸಲಾಯಿತು.

ಚೇಳುಗಳ ಚೀಲ

ಮುಖ್ಯ ಸಾಮಗ್ರಿಗಳನ್ನು ತಯಾರಿಸಲು ಜಪಾನಿನವರು ಕೆಲ್ಲಾಗಾಗಿ ಅಮೆರಿಕಾ ಮಾಡುತ್ತಿದ್ದಾರೆ. ಎಲ್ಲಾ ಕಡೆಗಳಂದಲೂ ಕಬ್ಬಿಣದ ತುಂಡುಗಳು ಮಾಡಿ ಮಾಡಿಯಾಗಿ ಜಪಾನಿಗೆ ಒಂದು ಬಳ್ಳಿಸ್ಥಿತಿ ಬಿಗಿ ಜಪಾನಿನ ಕೈಗೆ ಸಿಂಹ ಬಂದಿರುವುದು ಒಂದಾದರೂ ಬಂದಿರುವ ಕಬ್ಬಿಣದ ಮೂಟೆಗಳನ್ನು ಮಾಡಿದ ಚೇಳುಗಳು ಗಿಂತಿರುವುದನ್ನು ಕಾಣಿಗಾರರು ಅವುಗಳನ್ನು ಗಮನಿಸಿ ದೊಡ್ಡಾಗಿ ಅವರನ್ನು ಕಚ್ಚಿಸಿಕೊಂಡುವುವು. ಅವರು ದೊಡ್ಡ ಕೋಲಾಗಿ ಕಾಲು ಸುತ್ತಿ ಕುಟ್ಟಿದ್ದವು. ಕಡೆಗೆ ಅಳುಗಳು ಚೇಳುಗಳನ್ನೆಲ್ಲಾ ಕೊಂದು ಮೂಟೆಗಳನ್ನು ಗಮನಿಸಿಕೊಂಡರು. ಚೇಳುಗಳನ್ನು ಅಕ್ಕಸಾಲರು ಅಲ್ಲಿನ ಜನರನ್ನು ನಿರ್ಲಕ್ಷ್ಯದಿಂದ ಕೊಟ್ಟಿರುವ ಜಪಾನಿಯರಿಗೆ ಆ ಚೇಳುಗಳನ್ನು ಕೊಟ್ಟಿರುವುದು ಅಕ್ಷಮ್ಯವೆ? ಅವರೂ ಅವರ ಅಮಾನವೀಯ ಕೃತ್ಯವನ್ನು ಚೇಳುಗಳು ಕೂಡ ಮಂಡಿಸುವುದೇ ಎಂಬಂತೆ ಈ ವಿಷಯವನ್ನು ಪ್ರಸ್ತಾಪಿಸಿರುತ್ತವೆ

ಹೆಣ್ಣು ಮಕ್ಕಳ ವ್ಯಾಪಾರ

ಯುದ್ಧದಿಂದ ಚೀನಾದಲ್ಲಿ ಸುಲಭದ ವ್ಯಾಪಾರವು ಹೆಚ್ಚಾಗಿದೆ. ಚೀನಾ ದೇಶದ ಮುಖ್ಯ ಪಟ್ಟಣಗಳಾದ ಕ್ಯಾಂಟನ್, ಸ್ಯಾಂಗ್ಹೈ ಮತ್ತು ಇವರು ಉತ್ತರಪ್ರದೇಶದ ಮಾರಾಗಳಲ್ಲಿ ಯುದ್ಧ ಭೀತಿಯಿಂದ ತಪ್ಪಿಸಿ ಕೊಳ್ಳಲು ಬ್ಯಾಂಕುಗಳು ಒಂದಿಷ್ಟು ಹಣ್ಣು ಮಕ್ಕಳನ್ನು ಗಲಾಟ ವ್ಯಾಪಾರಿಗಳು ಒಟ್ಟಿಗೆ ಕೊಂಡುಕೊಂಡು ಮಾಂಗಾಂಗಿಗೆ ತರುವರು. ಅವರ್ಗಳನ್ನಾಗಿ ಅವರನ್ನು ಮಾರುವರು. ಒಬ್ಬೊಬ್ಬ ಹುಡುಗಿ ಯನ್ನು ೧೫ ರೂ ರಿಂದ ೨೦ ರೂ. ನ ವರೆಗೆ ಮಾರುತ್ತಿರುವರು. ಚೀನಾ ಜನರ ಯುದ್ಧದ ಬಗೆಯ ಪರಿಣಾಮವನ್ನು ಇ ಮೂ ಒಂದು.

"ಪ್ರಜಾ ಶಕ್ತಿ"ಗೂ ಗದಾಪ್ರಹಾರ

ಮುಖ್ಯಳ್ಳದ್ದು ಪ್ರಜಾಸಂಘಗಳನ್ನು ಸ್ಥಾಪಿಸಿ ಸ್ವಾತಂತ್ರ್ಯ ಪತ್ರಿಕೆಯು ಮೈಸೂರು ಸಂಸ್ಥಾನಕ್ಕೆ ಬರಕೂಡದೆಂದು ಸರ್ಕಾರವು ನಿಷೇಧಾಜ್ಞೆಯನ್ನೊಡ್ಡಿದ್ದರೆಷ್ಟೆ. ಇದಾದ ಮೇಲೆ ಪ್ರಜಾಸಂಘವು ಬಹುಮತ ಪಡೆದು "ಪ್ರಜಾ ಶಕ್ತಿ" ಯೆಂಬ ಮತ್ತೊಂದು ವಾರ ಪತ್ರಿಕೆಯು ಬೆಂಗಳೂರಿನ ಸಂಪಾದಕತ್ವದಲ್ಲಿ ಹೊರಟು, ಒಂದು ಅಂಕವಾಯಿತು. ಕಡೆಗೆ ಅದನ್ನು ಸಹ ಮೈಸೂರು ಸರ್ಕಾರವೇಳಕ್ಕೆ ನಿಷೇಧಿಸಿ ಸರ್ಕಾರವು ಆಜ್ಞೆ ಮಾಡಿದ್ದಾರೆ. ಅದರಲ್ಲಿ ಮೈಸೂರು ಪ್ರಜೆಗಳನ್ನು ತಿಳಿಸುವ ಲೇಖನಗಳು ಪ್ರಕಟವಾಗುತ್ತಿದ್ದವೆಂದು ಹೊಡೆ ಕಂಡಾಗ ಈ ಪತ್ರಿಕೆಯ ಪ್ರಾಣವು ಎಲ್ಲಿಂದ ಸಿಕ್ಕಿದರೆ ಅಲ್ಲಿಂದ ಅದನ್ನು ಪೊಲೀಸಿನವರು ಸಡಪಿಸಿಕೊಳ್ಳಬೇಕೆಂದು ಆಜ್ಞೆ ಮಾಡಿದೆ. ಅದರಂತೆ ಕಳೆದ ವಾರ ಒಂದು ಪತ್ರಿಕೆಯನ್ನು ಕೆಲವು ಸರ್ಕಾರಕ್ಕೆ ಸಿಕ್ಕಿ ಕೊಟ್ಟಿರುವುದು.

ಜಪಾನಿನ ಮೇಲೆ ರಷ್ಯಾದ ಯುದ್ಧವೇ?

ಸೋವಿಯೆಟ್ ರಷ್ಯಾದ ಸರ್ವಾಧಿಕಾರಿಯಾದ ಎಂ. ಸ್ಟಾಲಿನ್‌ರವರು ಜಪಾನಿನ ಮೇಲೆ ಯುದ್ಧವನ್ನು ಹೂಡಲು ಸರ್ವಾಧಿಕಾರ್ಯಕ್ಕೆಂದು ಒಂದು ಹೇಳಿಕೆ ಹೊರಟಿದೆ. ರಷ್ಯಾದಿಂದ ರಲೆ ಕಟ್ಟಿಸಿಕೊಂಡು ಓಡಿಹೋಗಿರುವ ಜನರಲ್ ಬ್ಲಿಂಕೋಫ್‌ರವರೇ ಈ ಹೇಳಿಕೆ ಹೊರಡಿಸಿದ್ದಾರೆಂದು ಗೊತ್ತಾಗಿದೆ.

ಎಂ. ಸ್ಟಾಲಿನ್‌ರವರ ಕೊರೆ ಮಾಡಲು ಸೋವಿಯೆಟ್‌ರೆಂದೂ, ಸೋವಿಯೆಟ್ ಸರ್ಕಾರವನ್ನು ನಾಶಮಾಡಲು ಯತ್ನಿಸಿದ ತೆರನೂ, ಅಂಗಡಿಯವರು, ಅವರ ಮೇಲೆ ಜನರಲ್ ಬ್ಲಿಂಕೋಫ್‌ರವರು ರಷ್ಯಾದನ್ನು ಕೃಷಿ ಮಿತಿಗೊಳಿಸಬೇಕೆಂದು ಆಜ್ಞೆ ಮಾಡಿದೆ.

ಇದರ ಮೊದಲಿನಿರುವ ಹೇಳಿಕೆಯು ಎಂ. ಸ್ಟಾಲಿನ್‌ರನ್ನು ತೀವ್ರವಾಗಿ ಟೀಕಿಸಿದೆ.

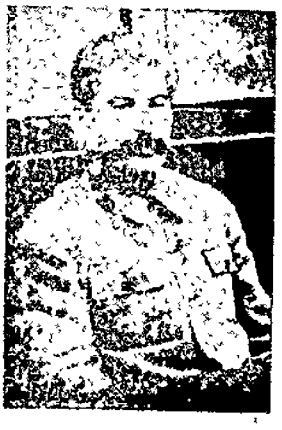

ಎಂ. ಸ್ಟಾಲಿನ್

ರಷ್ಯಾದ ಚೀನಾದಿಗೆ ಬಹುಮಾನ ಸಹಾಯ ಮಾಡಿ ಜಪಾನಿನ ಮೇಲೆ ಯುದ್ಧ ಮಾಡಲು ಸೈನ್ಯವಿಟ್ಟಿದೆಯೆಂದೂ, ಜಪಾನಿನ ಯುದ್ಧದಲ್ಲಿ ಸಿಲುಕಿದ ಚೀನಾದ ಸೈನ್ಯವನ್ನು ಸೋವಿಯೆಟ್ ರಷ್ಯಾದ ಜನರು ಸಹಾಯಕ್ಕೆ ಬರಲು ಸಿದ್ಧರಾಗಿರುವುದೆಂದೂ ಹೇಳಿದೆ.

ತಿಮಿಂಗಿಲದಿಂದ ಬಚ್ಚಿ

ಪ್ರಪಂಚದ ಸಮುದ್ರ ದೇಶಗಳಲ್ಲಿರುವ ಒಂದು ಗಾಗ ಬಚ್ಚಿಯನ್ನು ಮಾಡುತ್ತಿರುವರು ಕೆಲವೆಡೆಗಳು ಸಮುದ್ರಾಂತರ್ಗತ ತಿಮಿಂಗಿಲದ ಆಕಾರದಲ್ಲಿ ಬಚ್ಚಿಯನ್ನು ತಯಾರು ಮಾಡಿ ಸಮುದ್ರದ ಸೈನ್ಯಾಧಿಕಾರಿ ಕಾರ್ಯ ಮಾಡುವರು. ಇದರ ಮೇಲೆ ಸೈನ್ಯ ಸಿಬ್ಬಂದಿ ಮತ್ತು ಸಾಮಾನುಗಳನ್ನು ಹೊತ್ತಿ ಕೊಂಡು ಹೋಗುವ ಬಚ್ಚಿಯ ಮೇಲೆ ಕೆಲವು ಬಂದೂಕುಗಳು ಇರುವುದ

ಸಾ ಧ್ವಿ

೧೧—೭—೩೯ ನೇ ಸೋಮವಾರ

ಚೀನಾ—ಜಪಾನ್

ಚೀನಾ—ಜಪಾನ್ ಯುದ್ಧವು ಅಂತಿಮ ವಾಗಿ ಒಂದು ವರ್ಷವಾಯಿತು. ಎರಡು ಕಡೆಯಲ್ಲಿಯೂ ವಿಶೇಷವಾದ ಪ್ರಾಣ ಮತ್ತು ಧನಗಳ ನಷ್ಟವೂ ಆಯಿತು. ವರ್ಷವೆಂಬು ದು ಒಂದು ವಿಶೇಷಕಾಲವೆಂದೇ ಹೇಳಬೇಕು. ಆದರೆ ಈಗಿನ ಯುದ್ಧಗಳು ವರ್ಷಾಂತರಗಳವರೆಗೆ ನಡೆಯುತ್ತಲೇ ಇವೆ.

ಚೀನಾ—ಜಪಾನುಗಳೆರಡೂ ತಮ್ಮ ಯುದ್ಧಾರಂಭದ ಸಾರ್ವಕೋಶ್ಯವನ್ನು ಕಳೆದ ವರ್ಷ ನಡೆಸಿದವು. ತಮ್ಮ ತಮ್ಮ ಶ್ರೇಷ್ಠಯನ್ನೂ ಧೈರ್ಯವನ್ನೂ ಪ್ರದರ್ಶಿಸಿದವು.

ಎಷ್ಟೇ ಕಷ್ಟಗಳು ಒಂದರ ಹಿಂದೆ ಒಂದರಂತೆ ಬರುವುದರಿಗೆ ಯುದ್ಧವನ್ನು ಮಾಡಲೇಬೇಕೆಂಬ ನಿಶ್ಚಯವನ್ನು ಎರಡು ರಾಷ್ಟ್ರಗಳೂ ಮಾಡಿದೆ. ಜನಾಂಗದ ಸ್ವಾತಂತ್ರ್ಯಗಳು ಇನ್ನು ಹೆಚ್ಚು ಹೆಚ್ಚಾದ ತ್ಯಾಗಗಳನ್ನು ಮಾಡಬೇಕೆಂದು ಮಾನವನ್ನು ಎನ್ನುವ ವರ್ಗಗಳು ಚೀನಾ ದೊಡನೆ ಸೋಲಾಡಬೇಕಾದರೂ ಅವತ್ಯಾಗವೂ ಸಮಾಧಾನ ಚೀನಾವನ್ನು ಸಂಪೂರ್ಣವಾಗಿ ಸೋಲಿಸುವವರೆಗೂ ಸಿದ್ಧವಾಗಬೇಕೆಂದು ಜಪಾನಿನ ಅಧಿಕಾರಿಗಳು ನಿಶ್ಚಯಿಸಿ ಮೊದಲಿನಿಂದಾಗಿ. ಅಲ್ಲದೆ ಪೀಕಿಂಗ್ ಕೈವಶವೇ ಚೀನಾ ರಾಷ್ಟ್ರಗಳ ಒಂದೊಂದಾ ತಮ್ಮ ಹಕ್ಕುಗಳಾಗಿರಬೇಕೆಂದೂ ಸಿದ್ಧಪಡಿಸಿ ಇಟ್ಟಿದೆ.

ಇತ್ತಲಾಗಿ ಚೀನಾದವರು ಜಪಾನಿನ ತ್ರಿಶಾಸನಗಳನ್ನು ತಿರಸ್ಕರಿಸಿ, ಅದರಿಂದ ಅವರಿಗೆ ಲೇಖನಸಾಧ್ಯವಾದ ಅನುಕೂಲವೇನೂ ಇಲ್ಲ. ನಮಗೆ ಸ್ವಾಯತ್ತವಾದ ಸ್ವತಂತ್ರ ಸರ್ವಾಧಿಕಾರ ಎಂಬ ಮೇಲು ವಿಷಯಗಳು ಸಮಾಧಾನವೇ ಚೀನೀಯರಿಗೆ ಪ್ರಿಯವಾದ ಯುದ್ಧ ಮಾಡುವಂತೆ ಕಾಣುವುದಿಲ್ಲ. ಸ್ವಲ್ಪ ಕಾಲದ ಮಟ್ಟಿಗೆ ಯುದ್ಧಗಳು ವರ್ಷಾಂತರಗಳವರೆಗೆ ನಡೆಯುತ್ತಲೇ ಇವೆ.

ಇಷ್ಟೇ ಅಲ್ಲದೆ ಯುದ್ಧದ ಸಂಬಂಧದಲ್ಲಿ ಅಲ್ಲಿನ ಮಿಲಿಟರಿ ಸಂಬಂಧವರು, ಸರ್ಕಾರದವರಿಗೆ ಕತ್ತಿ ಬಡಿದು ಕೂಲಿಯವರು. ಕಮ್ಯೂನಿಸ್ಟ್ ತತ್ವಗಳನ್ನು ಹರಡುತ್ತಿರುವ ರೆಂದೂ, ಕೆಂಪು ಜಾಪಟೆಯನ್ನು ಹಾರಿಸುತ್ತಿರುವರೆಂದೂ ಬುರುಮೇಲು ಮಾಡುವ ಚಳವಳಿಯನ್ನು ಅನಕ್ಕರಂಗೆತ್ತಿರುವರೆಂದೂ ಪ್ರಚಾರ ಮಾಡಿದರು.

ಕಾಂಗ್ರೆಸ್‌ವಾದಿಗಳಿದ್ದರೂ ಕಾಂಗ್ರೆಸ್ ಸರ್ಕಾರ, ಇಂತಹ ನೊಂದು ಬೆದರಿಕೆಗಳಿಗೆ ಅವರು ಸಮಾಧಾನತೊಡುವರೆ? ಮಿಲಿಟರಿ ಮಾಲಿಕರುಗಳಿಗೆ ಸಾಧುವಾದ ಬುದ್ಧಿಯನ್ನು ಕಲಿಸಿ ಉತ್ತರ ಕೊಟ್ಟರು.

ಕಮ್ಯೂನಿಸಂ ಎಂಬುದು ಒಂದು ರಾಜಕೀಯ ತತ್ವ. ಇಂಗ್ಲೆಂಡೇ ಮೊದಲಾದ ನಾಗರಿಕ ರಾಜ್ಯಗಳಲ್ಲಿ ತಿರು ಬೆಳೆಯುತ್ತಿದೆ. ಈ ಪಂಗಡದ ಪರವಾಗಿ ಮಾಲಿಕ ನೊಂಟಿಗೂ ಸಹ ಉಮೇದುವಾರರು ಬರುತ್ತಾರೆಂದು ಕೇಳುತ್ತಾರೆ. ಈ ತತ್ವವನ್ನು ಬಲಪಂಥದಿಂದ ಅಡಗಿಸಲು ಯತ್ನಿಸಲು ಸಾಧ್ಯವಿಲ್ಲ. ಮಿಲಿಟರಿ ತಮ್ಮ ಕೆಲಸಗಾರರ ರಾಜಕೀಯ ಅಭಿಪ್ರಾಯಗಳನ್ನು ಗಮನಿಸುವುದು ಬಿಟ್ಟು ಅವರ ಕಾರ್ಯ ನೈಪುಣ್ಯತೆ ವಿಶೇಷಗಳಿಗೆ ಮಾನ್ಯತಾಯನ್ನುಗಳಿಗೆ ಗಮನ ಕೊಡುವುದೊಳ್ಳೆಯದೆಂದು ಬುದ್ಧಿಹೇಳಿದ್ದನ್ನು ಹೇಳಿದರು. ಬಂಗಿಗೆ ಭಂಗ ಬರುವುದಾದರೆ ಆಗ ಸರ್ಕಾರವು ಅನೈತಿಕ ಕಾರ್ಯಕ್ರಮಗಳನ್ನು ಕೈಗೊಳ್ಳುವ ಕೆಂದೂ ತಿಳಿಸಿದರು.

ನಮ್ಮ ದೇಶದಲ್ಲಿ ಸಮತಾವಾದವೆಂದರೇ ಸಲವು ಜನರು ಗುಬ್ಬಿ ಬೆಳುತ್ತಿದ್ದರು. ನಮ್ಮ ಕಮ್ಯೂನಿಸ್ಟ್ ತತ್ವವನ್ನು ಅವರು ಯೇಗೆ ಜೀರ್ಣಿಸಿಕೊಳ್ಳಬೇಕು? ಅದರಿಂದ ಕಾಂಗ್ರೆಸ್ ಚಳವಳಿಯ ಪ್ರಭಾವದಿಂದ ಎಲ್ಲಾ ಪಕ್ಷದ ಮುಂದಾಳುವಿನ ರಾಜಕೀಯ ಅಭಿಪ್ರಾಯಗಳಿಗೂ ಈಗ ಅವಕಾಶವು ದೊರೆಯುತ್ತಿದೆ. ಇದನ್ನು ಇತರ ಸರ್ಕಾರಗಳೂ ತಿಳಿದರೆ ಲೇಸು.

ಪಂಡಿತ ಜವಾಹರರ ವೀರವಾಣಿ

ಚಕ್ರಾಧಿಪತ್ಯದ ಸಮಾಪ್ತಿಯೆ ?

ಪಂಡಿತ ಜವಾಹರರು ಮಂತ್ರಿಮಾಡ್ಯ ಸ್ಥಾನವನ್ನು ಕೈಗೊಂಡಿರುವುದನ್ನು ಸ್ವಾಗತಿಸಿ ಅವರು ತಮ್ಮ ಭಾಷಣದಲ್ಲಿ ಹೇಳಿರುವುದು ಎಲ್ಲಾ ಕಡೆಯಲ್ಲಿ ಜನರು ಅವರಿಗೆ ಒಳ್ಳೆಯ ಸ್ವಾಗತವನ್ನು ನೀಡುತ್ತಿರುವರು. ಜನಾಂಗದ ಸಮತಾವಾದಿಗಳು, ಮಧ್ಯಾಹ್ನ ತತ್ವ ವಿರೋಧಿಗಳು, ಧಾರವಾಡ ಸ್ವಾಗತ ಸ್ವೀಕಾರ್ಯ ಸ್ವಾಗತಕಾರರು ಮಾಡಿದ ಯೆಂದು ಅಭಿನಂದನೆಯನ್ನು ಪ್ರತಿಭಟಿಸುವುದು ಇತ್ಯಾದಿಯವರು ಇಂಗ್ಲೆಂಡಿನಲ್ಲಿ ತಮ್ಮ ಅಭಿಪ್ರಾಯಗಳನ್ನು ಧೈರ್ಯವಾಗಿ ಪ್ರಕಟಪಡಿಸಿದರು. ಇನ್ನು ಮತ್ತು ಕೆಲವು ಬಿಡಿಬಿಡಿಯಾಗಿ ತಂತ ತಂತವಾಗಿ ಬಂದು ಅವರ ಭಾಷಣಗಳನ್ನು ಕೇಳುತ್ತಿರುವರು. ಬ್ರಿಟಿಷ್ ಚಕ್ರಾಧಿಪತ್ಯದ ವಿನಾಶವು ಸಮೀಪಿಸುತ್ತಿದೆಯೆಂದು ಅವರು ಹೇಳುತ್ತಾರೆ ಸ್ಪಷ್ಟವಾಗಿ ಸೂಚಿಸುತ್ತಿರುವರು. ಸ್ವಲ್ಪ ದಿನಗಳ ಹಿಂದೆ ಇಂಗ್ಲೆಂಡು ರಷ್ಯದ ಮೇಲೆ ಯುದ್ಧಕ್ಕೆ ಬೀಳುತ್ತದೆ ಯೆಂದು ಹೇಳಿದರು ಅವರು ಕೆಳಗೆ ಕಂಡ ಅಭಿಪ್ರಾಯಗಳನ್ನು ಪ್ರಕಟಿಸಿರುವರು ಸರ್ಕಾರ:—

ಬ್ರಿಟಿಷ್ ಸರ್ಕಾರದವರು, ಅನುಸರಿಸುತ್ತಿರುವ ನಿರ್ಣಯಗಳಿಗೆ ನಮ್ಮ ಬೆಂಬಲ ಇರುವುದು. ಈ ಬಿಕ್ಕಟ್ಟಿನ ಸಮಯದಲ್ಲಿ ನಾವುಗಳು ಇದ್ದೇವೆ. ನಮಗೆ ಅವಶ್ಯಕವಾದ ಕಷ್ಟ ಸಾಮಗ್ರಿಗಳನ್ನು ಕೊಡುವುದು ಬಿಟ್ಟು ಅವರ ಕೆಲಸಕ್ಕೆ ಅಡ್ಡವಾಗುವುದು ಮಂದಿನ ಸಂಸ್ಥಾನದನ್ನು ಮುಕ್ತವಾಗಿ ಇಡಿಯುವುದಕ್ಕಾಗಿಯೇ ಕಾಂಗ್ರೆಸ್ಸು ಅಧಿಕಾರವನ್ನು ತ್ಯಜಿಸಿರುವುದೆ. ಪಂಡಿತರು "ನಾಚಿಕೆಗೇಡು" ಎಂದು ಹೇಳಿದರು. ಬಂಗಿಯಾಗಾಗಲೇ ಸಮೂಹಕ್ಕೆ ಮಾಡಬೇಕೆಂದು ನೆನಪುಮಾಡಿ ಬಿಟ್ಟರು. ಅದು ಬಿಟ್ಟರೆ ಭ್ರಾತೃತ್ವ ಅಥವಾ ಅನಾಗರಿಕತೆಗೆ ಇಳಿಯಬೇಕಾಗುವುದು

ಪಟ್ಟಾಳಿಕೆ ಬಡಕಾದ ಮತ್ತು ಸಾರಿಗೆ ಇಲ್ಲ ಕಷ್ಟಗಳಿಲ್ಲ ದೀನ ಜನರ ಪರವಾಗಿ ಮೋಲಾಯಿಸಿ ಪ್ರಯತ್ನಿಸುವ ಧೀರ ಸ್ವಾತಿಯೇ ಪಂಡಿತ ಜವಾಹರಲಾಲರೆಂದು ಸರ್ಕಾರದವರು ನೆನಪಿಸಿದರು!

ಪಂಡಿತ ಜವಾಹರಲಾಲರ ನೆಪ್ರೂರವರು

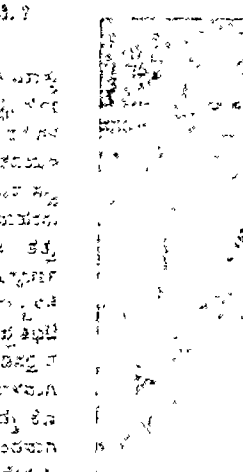

ಮಂಗ ಕೃತಕ ವಿಷಯಗಳಿಗೆಕೊಡದೆ ಪೀಠಿಸಿದೆ. ರಾಜರುಗಳು ಇಂಗ್ಲೇಯರೂ ಚೆಲ್ ಮಾಡಿಕೊಂಡಿರುವ ಕೆಲಸ ಕಂಡಂಗಳನ್ನು ಇನ್ನೂ ಬಲಗಳ್ಳ ನಮ್ಮ ಪೇರಾ ಸ್ಥಿತಿಯ ಬಗೆಗೆ ಪ್ರಾಟ್ಟಿನಿಂದ ಕೂಡಿದೆ ಅದರೂ ಸಾವು ಸಿಂಬೆ ಸಡುವುದ್ದಿ ನಾಡ್ಡ ದಿನೇ ದಿನೇ ಮಂದುವರಿಯುತ್ತಲೇ ಇದ್ದೆವೆ. ನಮಗೆ ಅವಶ್ಯಕವಾದ ಕಷ್ಟ ಸಾಮಗ್ರಿಗಳನ್ನೆ.

ಇಂಗ್ಲೆಂಡಿನ ಇಂದಿನ ರಾಜ್ಯಾಂಗತತ್ವ ಅತ್ಯಲೋತ್ತರ ಆದರೆ ರಾಜ್ಯ ಪೀಠದ ಮೇಲೆ ಬೀಳುವು ಪದಕಾರಿಯಾಗಬಹುದು (ಇದನ್ನು ಹೇಳುವಾಗ ಸಭೆಯಲ್ಲಿ ಸ್ಫೋಟಗಳಿಳಿಯಿತು.). ಕಾಂಗ್ರೆಸ್ ಮಹಾಸಭೆಯು ಅಹಿಂಸೆಯನ್ನೇ ತನ್ನ ಕಾರ್ಯ ಸಾಧನಾ ಮಾರ್ಗವೆನ್ನಾಗಿ ಇಟ್ಟುಕೊಂಡಿದೆಯೆಂದು "ಪಂಡಿತರು ಹೇಳಿದಾಗ ಸಭಿಕರು "ನಾಚಿಕೆಗೇಡು" ಎಂದು ಹೇಳಿದರು. ಬಂಗಿಯಾಗಾಗಲೇ ಸಮೂಹಕ್ಕೆ ಮಾಡಬೇಕೆಂದು ನೆನಪುಮಾಡಿ ಬಿಟ್ಟರು. ಅದು ಬಿಟ್ಟರೆ ಭ್ರಾತೃತ್ವ ಅಥವಾ ಅನಾಗರಿಕತೆಗೆ ಇಳಿಯಬೇಕಾಗುವುದು

ಈ ಜನ್ಮದಿಂದ ಮುಂದಿನ ಜನ್ಮಕ್ಕೆ

ಮಾಂಡತ್ರದ ಮುಂದುವರಿಸುವಿಕೆ

ದಂಪತಿಗಳು ತಮ್ಮ ಸ್ತ್ರೀಯರನ್ನು ಪೂಜಿಸಿಕೊಳ್ಳಲು ಇದ್ದ ಪರ್ಯಾಯದ ಸ್ಥಾನ ರಾಣಿ ಗಂಡದೆಂಡಿಯಾಗಿರುವುದೆಂದು ಅಪೇಕ್ಷಿಸುವುದು ಸಾಮಾನ್ಯವಿದ್ದಿದೆಯಷ್ಟೆ. ಇದಲ್ಲದೆ ಶೂರಾದೇವಗಳಲ್ಲಿ ಬಲವು ಪ್ರೀತಿ, ಪ್ರಾಣ, ಮಾತ್ರಗಳನ್ನು ಸಾಧಿಸುವುದುಂಟು. ಇಷ್ಟೆ ಮಾತ್ರವಲ್ಲದೆ ಈ ಆಯು ಸೈದ್ಧಾಂತಿಕ ಸ್ವರೂಪವನ್ನೂ ಎತ್ತಿ ಹಿಡಿದಿದೆ. ಅಲ್ಲಿಯೂ ಇಂತಹ ಇರಲು. ಅನೇಕಾಂಶಗಳು ಇಂದಿನಂತೆ ಬಿಡಿಯಾಗಿಯೂ ಘಟಕಗಳ ಮೂಲಕ ಅಲ್ಲಿಯೂ ಬಹಳ ಗುಂಪುಗಳು ಅಲ್ಲಿದ್ದಿವೆ. ಅವುಗಳು ಪತ್ನಿಯರೊಡನೆ ಸಂಭಾಷಣೆಗಳನ್ನು ನಡೆಸಿ ಅವರಿಂದ ಸಂದೇಶಗಳನ್ನು ತರಿಸುತ್ತಿದ್ದರು ಮತ್ತು ಕೃತಕಪ್ರಿಯರ ಭಾವ ಚಿತ್ರಗಳನ್ನೂ ತೆಗೆಯುವರು. ಅಲ್ಲದೆ ಸಂದೇಶಕ್ಕೆ ಸಂಬಂಧಪಟ್ಟು ಅಗಾಧ ಅಂಶಗಳನ್ನೂ ಸಂಗ್ರಹಿಸುತ್ತಿದ್ದರು. ಈಚೆಗೆ ಇವರು ಮನ್ರೋಯ ಮೊದಲ ಪ್ರಯೋಗವನ್ನು ಮಾಡುತ್ತಿದ್ದರು.

ಈ ಜನ್ಮದಲ್ಲಿ ದಂಪತಿಗಳಾಗಿರುವವರು ಜನ್ಮಾಂತರದಲ್ಲಿಯೂ ದಂಪತಿಗಳಾಗಿ ಇರಲು ಕೆಲವು ಸಂಸ್ಕಾರಗಳನ್ನು ನಡೆಸುತ್ತಿದ್ದರು. ಇಂತಹ ಒಂದು ಸಮಾವೇಶ ಕಳೆದ ತಿಂಗಳು ೧೮ ನೇ ದಾ ಲಂಡನ್ನಿನಲ್ಲಿ ನಡೆಯಿತು. ಇದನ್ನ ಹೆಸರು ರಾಬರ್ಟ್ ಜಾರ್ಜ್‌ಸನ್ ಚೇಲ್. ಇದುಕ್ಕು ಎರಡು ವಧುವಿನ ಹೆಸರು ಗ್ರಾಸ್ಟಿ ಚೇವಾ. ನೂರಿಗೆ ಬಾಬ್ ಸಿ ಎಂಬ ನಿಷ್ಠಾವಂತರು ಪೌರೋಹಿತ್ಯವನ್ನು ನಡೆಸಿದರು. ಕೆಲವು ಸಂಗೀತ ಕ್ರೀಡೆಗಳು ಮಾಡಿದ್ದರು. ಒಂದು ವಿಶೇಷ ವಿಧಿಯ ಸಂಸ್ಕಾರವನ್ನು ಇವರು ಪೂರೈಸಿ ವಧೂವರರನ್ನು ಆಶೀರ್ವದಿಸಿದರು. ಈ ಜನ್ಮದಲ್ಲಿಯೇ ಅಲ್ಲದೆ ಮುಂದಿನ ಜನ್ಮದಲ್ಲಿಯೂ ಈ ದಂಪತಿಗಳು ತಮ್ಮ ಬಾಂಧವ್ಯವನ್ನು ಮುಂದುವರಿಸುವುದೆಂದು ಅವರು ಹೇಳಿ ಸಮಾರಾಧನೆಯನ್ನು ಮುಕ್ತಾಯಗೊಳಿಸಿದರು.

ಗಾಂಧಿ ಚಿತ್ರಕ್ಕೆ ಹರಾಜು

ಜಗತ್ತಿನಲ್ಲಿ ಮುಖ್ಯರ ಮಾಗಗಳ ಕೈಗೆ ಕೆಲವು ಭಾಗಗಳನ್ನು ಅನುಸರಿಸುತ್ತಿದ್ದಾರೆ. ಹಣವನ್ನು ಸಂಗ್ರಹಿಸುವುದರಲ್ಲಿ ನಾವಾಗ್ರಗಳು ಸ್ಪರ್ಧಾಳುಗಳು. ಹಣ್ಣಾಗಿದ್ದನ್ನು ಮಾರುಕೊಳ್ಳು. ಹಣವನ್ನು ಸಂಪಾದಿಸುತ್ತಾರೆ. ಹಣಾಜುಗಳನ್ನು ನಡೆಸಿ ಮತ್ತು ಕೊಂಡು ಮಾಡುತ್ತಾರೆ ಚೀನಾ ಸಿಟ್ಟಿನ ಹಣವನ್ನು ಕೆಲಕಾಲ ಸಂಗ್ರಹ ಇಡಲು ಮಾಗಗಳನ್ನು ಒಂದನ್ನಿಟ್ಟು ಅಂತರಿಸಿದರು. ಒಂದು ಗಾಂಧಿ ಚಿತ್ರದ ಮೇಲೆ ಹರಾಜನ್ನು ಕೂಗಿ ಅದನ್ನು ತಂದಾ ಹರಾಜುಮಾಡಿದರು. ಕೊಟ್ಟಕ್ಕೆ ಒಂದು ಸಾರಿ ಹಣ ಹಂಚಿ ಹಣವನ್ನು ಸೇರಿಸಿ ಇದು ಎಷ್ಟೆ ಹರಾಗ.

ವಿದ್ಯಾರ್ಥಿ ಸಮ್ಮೇಳನ

ಮುಂದಿನ ತಿಂಗಳಲ್ಲಿ ಮೈಸೂರು ವಿಶ್ವವಿದ್ಯಾನಿಲಯದ ಸಮ್ಮೇಳನ ನಡೆಯುವುದು. ಅದರ ಅಧ್ಯಕ್ಷತೆಯನ್ನು ಸಮ್ಮೇಳನ ಸ್ವಾಗತಕ್ಕಾಗಿ ಸಮಿತಿಯವರು ಒಪ್ಪಿದ್ದಾರೆ. ಸಮ್ಮೇಳನದ ಅಧ್ಯಕ್ಷರಾಗಿ ಶ್ರೀ ಎಂ. ಎಸ್. ಪುಟ್ಟಣ್ಣಯ್ಯ ಆಯ್ಕೆಯಾಗಿದ್ದಾರೆ. ಸಮ್ಮೇಳನದ ಅಧ್ಯಕ್ಷರ ಆಯ್ಕೆ ಒಂದು ಸಮಸ್ಯೆಯಾಗಿ ಕಂಡಿತ್ತು. ಕೆಲವು ಮಂದಿ ಹೇಳಿದ ಹೆಸರುಗಳು ಸಮ್ಮೇಳನ ಸ್ವಾಗತ ಸಮಿತಿಯ ಮುಂದೆ ಬಂದಿದ್ದವು. ಕೆಲವರ

ಜಪಾನಿನ ಪ್ರತಾಪ

ಚೀನದ ಮೇಲೆ ಗಾಳಿ ಪಡೆದ್ದಿದೆಯ ಧಾಳಿಯನ್ನು ಕುರಿತು ಜಪಾನಿ ಬಹಳ ಮೆಚ್ಚಿ ಪಡುತ್ತಿರ. ಸೋ ತಿಂಗಳಲ್ಲಿ ಜಪಾನಿಗ ಸಮುದ್ರ ಸಿಪಾಯಿಗಳು ಯುದ್ಧಪ್ರಿಣಗಳ ಮೇಲೆ (800 ಅವರಾ ಆ ಗೃಹಣ ಮಾಡಿದವು. 1000 ಬಿಸ್ಮಗಳ ಹಿಂದ ಮಿಲ್ಲಾಗಿ ಯುದ್ಧದ ಹಾಗ ಕ್ಷಿಸ್ಸ ಪಡೆಗಳ ಮೇಲೆ ಎರೆದವು. 21 ವಿಮಾನ ಗಳನ್ನು ಹೊಡೆದು ಉರುಳಿಸಿದವು. ಕೊಂಡ ಮೇಲೆಯೂ ಇನ್ನ ಇದು ಸಿಪಾಯಿಗಳನ್ನು ಸಿಪಾಯಿಗಾಗಿಯಿದವು. ಇದರ ಸಿಡಿ. ಸಿಪಾಯಿಗಳು ಮೇಲ್ಮ ಜಪಾನಿನ ಕೆಲಸಿಯಿಂದ ಮಂತ. ಯುದ್ಧವು ಅರಂಭವಾದಾಗಿನಿಂದ ಮೇ ತಿಂಗಳ ಅಖೈರಿವರೆಗೆ ಜಪಾನಿನ ಅಕಾರ ವಿಮಾನಗಳು 500 ಚೀನ ವಿಮಾನಗಳನ್ನು ಧ್ವಂಸಮಾಡಿ ಇನ್ನ 500 ವಿಮಾನಗಳನ್ನು ಜಪಾನಿಯರು ಮಂತ. ಜಪಾನಿನ ಒಂದು ವಿಮಾನವೂ ಮಾತ್ರ ಹೋಗಿರಲಿಲ್ಲ. ಕಳೆದ ಮೂರು ತಿಂಗಳ್ಲಿ ಜಪಾನಿನ 2100 ಸೈನಿಕರು ಮೃತ್ಯುವನ್ನು 8500 ಜನರು ಗಾಯ ಗೊಂಡಿರುವರು.

ಜರ್ಮನಿಯಲ್ಲಿ ಎಲ್ಲರಿಗೂ ಕೆಲಸ

ಸಾಮಾನ್ಯ ಜನರಿಲ್ಲರೂ ಕೆಲಸದ್ದು ಉಪಯೋಗಗಳು ಸೌಕರ್ಯವನ್ನು ಒದ್ದ ನಿಯ ಕಲ್ಪಿಸಿರುತ್ತದೆ. ಇದು ಬಹಳ ಅಗ್ಗವಾಗಿರುವುದಲ್ಲದೆ ಬೇಗನಾಗಿಯೂ ಇರುತ್ತದೆ. ಕೂಲಿಯವರೂ ಸರ ಸಾಲ್ಕಿಲ ದು ಜನರು ಸೇರಿ ಒಂದೊಂದು ಕಾರನ್ನು ಇಟ್ಟುಕೊಳ್ಳಲು ಸೌಕರ್ಯವಿದೆ. ಈ ತಿಂಗಳ ಮಾದರಿಯೊಂದನ್ನು ಹಿಟ್ಲರು ತಗ ಬಾಗಿ ಅಲ್ಲಮಾಯಿ ಮಾಡಿ ಅನುಮೋದಿ ಸಿರುವರು. ಅದರಲ್ಲಿ ನಾಲ್ಕು ಆಧನ ಇದ ಮಂದಿ ಕೂರಬಹುದು. ಗಂಟೆಗೆ 63 ಮೈಲಿ ಓಡುತ್ತದೆ. ಒಂದು ಗ್ಯಾಲನ್ ಪೆಟ್ರೋಲಿಗೆ 40 ಮೈಲಿ ಓಡುತ್ತದೆ.

ಈ ಕಾರು ಇನ್ನೂ ಮಾರಾಟಕ್ಕೆ ಸಿದ್ಧ ವಾಗಿಲ್ಲ. ಇದು ಸಿದ್ಧವಾಗುವುದರೊಳಗೆ ಅದನ್ನು ಕೊಂಡುಕೊಳ್ಳಲು ಅನುಕೂಲ ಸುವಂತೆ ಕೂಲಿಗಾರರು ತಮ್ಮ ಉತ್ಪತ್ತಿ ಯಲ್ಲಿ ಸ್ವಲ್ಪ ಸ್ವಲ್ಪ ಹಣವನ್ನು ಕೇಂದ್ರಿಸು ವ ಏರ್ಪಾಡೂ ಸಹ ಆಗುತ್ತಿದೆ. ಆಗ ತ್ತಿದೆ. ಈ ಕಾರಣಗಳು ಬಂದನಂತರ ಜರ್ಮ ನಿಯಲ್ಲಿ ಕಾರಿನ ಮಾರುವಾಗುವುದು.

ದಂಗೆಯ ನಂತರದನಿಗೆ ಸತ್ಕಾರ

ಕಳೆದ ಬರ್ಷ ದಂಗೆಯ ಮುಖಂಡ ನಾದ ಎಪ್ಪತ್ತು ವರ್ಷದ ಜೋಸ್ಮಾಲ್ ಅಲ್ಲಾ ಎಂಬುವನು ಕೆಲವು ತಿಂಗಳ ಹಿಂದೆ ಜೀಲಾಸೆ ಮಾಡಲ್ಪಟ್ಟಿದ್ದನು. ಅವನನ್ನು ಇಂದಿನ ಬರ್ಷ ಸ್ಪೇನ್ ಸರ್ಕಾರ ಮಂತ್ರಿಗಳು ಆಮ್ಸ್ಟರ್ಡಾಮಿನಲ್ಲಿ ಉಪಚರಿಸಿ ದರು. ಆತನ ಬಹುಗೆಯಾದಂತಿಂದ ದಂಗೆ ಮತ್ತು ಹಿಂಸಾ ಕಾರ್ಯಗಳನ್ನು ಬಿಮುಖಂತೆ ಅವನು ಘೋಷಿಸಿದ್ದನ್ನು ನಮಗೂ ಬೇಕಿದೆ ಹಿತಕ್ಕೆ ಅವು ಪ್ರಯೋಜ ಇಲ್ಲವೆಂದು ಹೇಳುತ್ತಿದ್ದಾನೆ.

ಪಂಡಿತ—ಮೌಲ್ವಿ ಸಂಘರ್ಷ

ಸ್ಟೂರು

ಶ್ರೀ ಸೂರು ಸಂಸ್ಥಾನದ ಪಂಡಿತರು ಗಳು ಮತ್ತು ಮೌಲ್ವಿಗಳ ಸಂಘರ್ಷದ ಸ್ಥಿತಿಯನ್ನು ಕುರಿತು ಸಭೆ ಸೇರಿದ್ದರು. ಇತ್ತೀಚೆಗೆ ಇಲ್ಲಿ ಮಠದ ಸ್ವಾಮಿಗಳ ಸಮಕ್ಷಮ ಸಭೆ ಸೇರಿದ್ದ ಪಂಡಿತರು ಮೌಲ್ವಿಗಳ ಸ್ಥಿತಿಯನ್ನು ಚರ್ಚಿಸಿದರು. ಇದರ ಮೂಲ ಕಾರಣ ಮೌಲ್ವಿಗಳು ಮಠದ ಸ್ವಾಮಿಗಳ ಮೇಲೆ ಕೆಲವು ಆಪಾದನೆಗಳನ್ನು ಹೊರಿಸಿದ್ದರು. ಅದರಿಂದ ಸಂಘರ್ಷ ಉಂಟಾಗಿ ಪರಸ್ಪರ ಕಲಹ ಹೆಚ್ಚಿತು. ಇದರ ಪರಿಣಾಮ ಸ್ಟೂರು ಸಂಸ್ಥಾನದ ಪ್ರಜೆಗಳ ಮೇಲೆ ಕೆಟ್ಟ ಪರಿಣಾಮ ಉಂಟಾಗಿ ಸಂಸ್ಥಾನದ ಕೀರ್ತಿಗೆ ಕುಂದು ಬರುವಂತಾಯಿತು. ಇದರ ಪರಿಣಾಮ ಸ್ಟೂರು ಸಂಸ್ಥಾನದ ಪ್ರಜೆಗಳು ಸಂಘರ್ಷ ಸ್ಥಿತಿಯನ್ನು ಕುರಿತು ಸಭೆ ಸೇರಿ ಸಂಘರ್ಷ ಸ್ಥಿತಿಯನ್ನು ಕುರಿತು ಚರ್ಚಿಸಿದರು. ಸಂಘರ್ಷ ಸ್ಥಿತಿಯ ಮೂಲ ಕಾರಣ ಮೌಲ್ವಿಗಳು ಮಠದ ಸ್ವಾಮಿಗಳ ಮೇಲೆ ಹೊರಿಸಿದ ಆಪಾದನೆಗಳು ಸರಿಯಲ್ಲ ಎಂದು ಸಭೆಯಲ್ಲಿ ಸಾಬೀತಾಯಿತು. ಆದರೆ ಇದು ಬಹಳ ಅಲ್ಪ ಮಟ್ಟದಲ್ಲಿ ಜಪಾನಿನ ಅಂತರ್ಯುದ್ಧ ಸ್ಥಿತಿ ಬರದಂತೆ ಅವಸರಿಸಿತಾಯಿತು. ಇದರ ಮೂಲ ಪ್ರಜೆಗಳು ಪಂಡಿತರು ಮೌಲ್ವಿಗಳ ಸಂಘರ್ಷ ಸ್ಥಿತಿಯ ಬಗ್ಗೆ ಬಹಳ ಬೇಸರ ಪಟ್ಟರು. ಸಂಘರ್ಷ ಸ್ಥಿತಿ ಮುಂದುವರಿದರೆ ಸಂಸ್ಥಾನದ ಕೀರ್ತಿಗೆ ಕುಂದು ಬರುವುದೆಂದು ಅಭಿಪ್ರಾಯ ಪಟ್ಟರು. ಆದರೆ ಇದು ಬಹಳ ಅಲ್ಪ ಮಟ್ಟದಲ್ಲಿ ಜಪಾನಿನ ಅಂತರ್ಯುದ್ಧ ಸ್ಥಿತಿ ಬರದಂತೆ ಅವಸರಿಸಿತಾಯಿತು. ಇದರ ಮೂಲ ಪ್ರಜೆಗಳು ಪಂಡಿತರು ಮೌಲ್ವಿಗಳ ಸಂಘರ್ಷ ಸ್ಥಿತಿಯ ಬಗ್ಗೆ ಬಹಳ ಬೇಸರ ಪಟ್ಟರು. ಸಂಘರ್ಷ ಸ್ಥಿತಿ ಮುಂದುವರಿದರೆ ಸಂಸ್ಥಾನದ ಕೀರ್ತಿಗೆ ಕುಂದು ಬರುವುದೆಂದು ಅಭಿಪ್ರಾಯ ಪಟ್ಟರು. ಇದರ ಮೂಲ ಪಂಡಿತರು ಮೌಲ್ವಿಗಳ ಸಂಘರ್ಷ ಸ್ಥಿತಿಯ ಬಗ್ಗೆ

ರಾಜಕೀಯ ಸುಧಾರಣಾ ಸಮಿತಿ

ಎರಡನೆಯ ಸಭೆಯ ಕಾರ್ಯಕಲಾಪ

ಸ್ವೈಸೂರು ರಾಜಕೀಯ ಸುಧಾರಣಾ ಸಮಿತಿಯ ಎರಡನೇ ಸಭೆಯು ಕಳೆದ ಸೋಮವಾರ ಬೆಳಿಗ್ಗೆ ಹತ್ತು ಗಂಟೆಯಿಂದ ಸಮಾಲೋಚನೆ ಪ್ರಾರಂಭವಾಗಿ ಒಂದೂಕಾಲು ಗಂಟೆಯವರೆಗೆ ನಡೆಯಿತು. ಸಮಿತಿಯ ಅಧ್ಯಕ್ಷರಾದ ದಿವಾನ್ ಬಹದ್ದೂರ್ ಕೆ. ಆರ್. ಶ್ರೀನಿವಾಸಯ್ಯಂಗಾರ್ಯರ ಅಧ್ಯಾಪನದಲ್ಲಿ ಆಲೋಚಿಸಿದ್ದರು.

ಈ ಎರಡನೆಯ ಸಭೆಯ ಕಾರ್ಯಕಲಾಪಗಳನ್ನು ಕುರಿತು ಈ ಕೆಳಗಿನ ಅಧಿಕೃತವಾದ ಪ್ರಕಟಣೆಯು ಹೊರಬಿದ್ದಿದೆ:—

"ವ್ಯಕ್ತಿಗಳಿಂದಲೂ ಸಂಸ್ಥೆಗಳಿಂದಲೂ ರಾಜಕೀಯ ಸುಧಾರಣೆಗಳ ಅಂಶಗಳ ವಿಷಯವಾಗಿ ಅಭಿಪ್ರಾಯವನ್ನು ತಂತಿಕೊಳ್ಳಲು ಸಮಾಲೋಚನೆಯ ಪತ್ರಗಳನ್ನು ಕಳುಹಿಸಲಾಯಿತು. ಸಲಹೆಗಳನ್ನೊಳಗೊಂಡ ಕೆಲವು ಮೆಮೋರಾಂಡಂ ತಲುಪಿದೆ. ಈ ಮೆಮೋರಾಂಡವನ್ನು ಸಂಕ್ಷೇಪಿಸಿ, ಅದನ್ನು ಸದಸ್ಯರಿಗೆ ಹಂಚಿದೆ. ಮೂಲ ಪ್ರತಿಗಳು ಸಂಶೋಧನೆಗೆ ದೊರೆಯುತ್ತವೆ.

ಟೆಕ್ಸ್ಟ್ ಆಫ್ ರೆಫರೆನ್ಸ್‌ನ ವಿಷಯವಾಗಿ ಕೇವಲ ಬಹಳ ಸ್ವಲ್ಪ ಪ್ರತಿಕ್ರಿಯೆಗಳು ಅಥವಾ ಸಂಶಯಾಸ್ಪದವಾದ ವಿಷಯಗಳು ಕೇಳಿಬಂದಿವೆ. ಕೆಲವರು ಮತ್ತು ಕೆಲವು ಸಂಸ್ಥೆಗಳು ಮತ್ತಷ್ಟು ಕಾಲವನ್ನು ಕೇಳಿದ್ದವು. ಇವರುಗಳನ್ನು ಜುಲೈ ತಿಂಗಳೊಳಗೆ ಅದನ್ನು ಜಾಗ್ರತೆಯಾಗಿ ಶಬ್ದ ಅಭಿಪ್ರಾಯಗಳನ್ನು ತಿಳಿಸಬೇಕೆಂದು ಕೇಳಿದೆ.

ಟೆಕ್ಸ್ಟ್ ಆಫ್ ರೆಫರೆನ್ಸ್‌ನಲ್ಲಿ ಪ್ರಸ್ತಾಪಿಸಿರುವ ಪ್ರತಿಯೊಂದನ್ನೂ ಕುರಿತು ಚರ್ಚಿಸಬೇಕಾದ ವಿಷಯಗಳನ್ನು ಸಂಕ್ಷೇಪವಾಗಿ ಸಿದ್ಧಪಡಿಸಬೇಕೆಂದು, ಮತ್ತು ಈ ವಿಷಯವನ್ನು ಜುಲೈ ೧೮ ನೇ ದಿನ ಈ ಸಮಿತಿಯ ಮುಂದಿನ ಸಭೆಯಲ್ಲಿ ಪರಿಶೀಲಿಸಬೇಕೆಂದೂ ಒಪ್ಪಲಾಯಿತು. ಆ ಸಭೆಯಲ್ಲಿ ಜಗತ್ಪ್ರಸಿದ್ಧರಿ ಬಹುಸಮಾತಿಗಳ ವರದಿಯನ್ನು ಪರಿಶೀಲಿಸಲಾಗುವುದು."

ಸವರ್ಣಿಗಳು ಹರಿಜನರೆಂದು ಹೇಳಿಕೊಳ್ಳುತ್ತಿದ್ದಾರೆ

ಸರ್ಕಾರಿ ಉದ್ಯೋಗಕ್ಕಾಗಿ

ಬಿಹಾರ್ ಪ್ರಾಂತದಲ್ಲಿ ಹರಿಜನರಿಗೆ ಸರ್ಕಾರಿ ಉದ್ಯೋಗದ ವಿಷಯದಲ್ಲಿ ಕೆಲವು ವಿಶೇಷ ಸೌಲಭ್ಯಗಳನ್ನು ಕಲ್ಪಿಸಲಾಗಿದೆ. ಸವರ್ಣ ಹಿಂದೂಗಳು, ತಾವು ಹರಿಜನರೆಂದು ಹೇಳಿಕೊಂಡು ಈ ಸೌಲಭ್ಯಗಳನ್ನು ಉಪಯೋಗಿಸಿಕೊಳ್ಳಲು ಯತ್ನಿಸುವುದು ಗೊತ್ತಾಗಿದೆ. ಈ ವಿಷಯವನ್ನು ಕುರಿತು ಸುಮಾರಾದ ಇತ್ತೀಚಿನ ಸರ್ಕಾರದ ಪ್ರಕಟಣೆಯನ್ನು ಪತ್ರಿಕಾ ಸೂಚಕ ತಿಳಿಸಿದ್ದಾನೆ.

ಶಿಕಾರಿ ಸಂಸ್ಥಾನದಲ್ಲಿ ಬಹಿಷ್ಕಾರ

ಪೊಲೀಸರ ಗುಂಡಿನೇಟು ಐವರ ಮರಣ; ಕೆಲವರಿಗೆ ಗಾಯ

ಸಾರ್ವಜನಿಕ ಸಮಿತಿಯವರು ವಿಜಾರಣಾ ಸಮಿತಿಯನ್ನು ಬಹಿಷ್ಕರಿಸಲು ನಿಶ್ಚಯಿಸಿದ್ದಾರೆ.

ಸಮ್ಮೇಳನ ನಿಷೇಧಿಸಿದ್ದ ಎರಡು ಸಾರಿ ರಗಳು ತೆರೆಯಲ್ಪಟ್ಟಿವೆ. ಜನರಲ್ಲಿಯೇ ಕಳವಳ ಜಾಸ್ತಿಯಾಗಿದೆ. ಎರಡು ಗಾಡಿಯ ತುಂಬ ರಜಪೂತರು ಬಂದರು. ಪತ್ರಿಕೆಗಳನ್ನು ಸ್ವಾಧೀನಪಡಿಸಿಕೊಂಡ ಪೋಲೀಸರು ಜೀಪುಗಳಲ್ಲಿ ಈ ರಜಪೂತರು ಕೇಳಲಿಲ್ಲ. ಕತ್ತಲೆಯಾದಾಗಲಿ ಮಿಲಿಟರಿ ಪೋಲೀಸರನ್ನೂ, ಇವರನ್ನೂ ಘರ್ಷಣ ಪ್ರಾರಂಭವಾಯಿತು. ಪೋಲೀಸರು ಗುಂಡು ಹಾರಿಸಿದರು. ಸಮ ಮಂದಿ ಸತ್ತರು. ಕೆಲವರಿಗೆ ಗಾಯಗಳಾಗಿವೆ.

ರಜಪೂತರಲ್ಲಿ ಹಂಚಿ ರಜಪೂತರಿಲ್ಲ ರನ್ನೂ ದಸ್ತಗಿರಿ ಮಾಡಿ ಬಂಧನದಲ್ಲಿಟ್ಟಿದ್ದಾರೆ. ಸಮಿತಿಯನ್ನು ಹಿಂತೋಡಿಯಲ್ಲಿ ಡಲು ಶ್ರೀಪುರದಿಂದ ಹೆಚ್ಚಿನ ಮಿಲಿಟರಿ, ಉಪ್ಪುಪಾಯಿಯನ್ನು ತಂತಿಕೊಳ್ಳಲಾಗಿದೆ.

ಕರ್ಣಾಟಕ ಆಂಗ್ಲ ವಾರಪತ್ರಿಕೆ

'ಯುನೈಟೆಡ್ ಕರ್ಣಾಟಕ'

ಆಗಸ್ಟ್ ಮೊದಲನೇ ತಾರೀಖಿನಿಂದ "ಯುನೈಟೆಡ್ ಕರ್ಣಾಟಕ" ಎಂಬ ಆಂಗ್ಲವಾರ ಪತ್ರಿಕೆಯೊಂದು ಧಾರವಾಡದಿಂದ ಹೊರಡುವುದು. ಕರ್ಣಾಟಕ ಏಕೀಕರಣದ ಉದ್ದೇಶವನ್ನೇ ಮುಖ್ಯ ಗುರಿಯನ್ನಾಗಿಟ್ಟುಕೊಂಡು ಕನ್ನಡಿಗರ ಇಚ್ಛೆಯನ್ನು ನೆರವೇರಿಸುವುದೇ ಈ ವಾರಪತ್ರಿಕೆಯ ಧ್ಯೇಯ ಸೀತಿ. ಆಲ್ಸಿ, ಕರ್ಣಾಟಕ ಪ್ರಾಂತ್ಯದ ಹೊರಗಡೆ ಇರುವ ಕನ್ನಡಿಗರನ್ನು ಈ ಏಕೀಕರಣದ ಉದ್ದೇಶಕ್ಕೆ ಸ್ಫೂರ್ತಿಗೊಳಿಸಿ ಅವರನ್ನು ಒಂದೇ ಒಂದು ದೃಷ್ಟಿಯ ನಿರ್ಣಯದಲ್ಲಿ ತರುವುದೇ ಪತ್ರಿಕೆಯ ಗುರಿಯಾಗಿರುತ್ತದೆ.

ರಾಜಕೀಯ ಕಟ್ಟುಗಳು

ಕಪ್ಪು ಕಟ್ಟು—ಬರ್ಲಿನ್ ಯೂನಿವರ್ಸಿಟಿ ಪ್ರೊಫೆಸರ್ ಪ್ರಕ್ಷಪಾತ ಪ್ರೊಫೆಸರ್.

ಹಳದಿ—ಜರ್ಮನ್ ನಾಜಿ ಪಕ್ಷದ್ದು.

ತಪಸು ಕಟ್ಟು—ಆಸ್ಟ್ರಿಯದ ಪ್ರೆಸಿಡೆಂಟ್ ಸ್ಟೇಯನ್ಸ್ ಪಕ್ಷದವರದ್ದು. ಈ ಪಕ್ಷವು ಜರ್ಮನ್ ನಾಜಿ ಪಕ್ಷದ ವಿರೋಧಿ.

ನೀಲಿ ಕಟ್ಟು—ಪಾರ್ಲಿಯಾಮೆಂಟ್ ಪ್ರೆಸಿಡೆಂಟ್ ಜನರಲ್ ಒಬೆಸೇಯವರ ಪಕ್ಷದ್ದು. ಈ ಪಕ್ಷವು ಇ. ನೆರೋರವರ ಸ್ವತಂತ್ರ ವಿರೋಧಿಯಾಗಿದೆ.

ಕೆಂಪುಗಡಿ—ಮಾಯ್ಸ್ ಪಕ್ಷದ್ದು ಮೊಗಿನ ಕಾಗ ಅಮ್ಮಲ್ ಗಡಿಗೆ ಮಾಡಿ ಮಿಯಾಯಿ ವಿಷಯ ಮತ್ತಾಗಿ ಪಕ್ಷದವರ.

ಕಪ್ಪುಬಣ್ಣ ಕೆಂಪುಗಡಿಯವರೆಂದು ಪ್ರಸಿದ್ಧ ನಡೆದಿರುವುದು.

ವ್ಯಾಮೋಹ

ಅಧಿಕಾರ

ಮಾಯಾಜಾಲ

ನೊಂದ ಸಾರ್ವಾಜನಿಕ ಸಾಹಿತಿಯ ಆಧಿಸಯ.

ಕೋಳಿ, ಸಿಂಹ, ಗೃಹಸ್ಥಾಶ್ರಮ, ಸಮಾಜ ಸಮಾಜ ಸೇವೆಯ ಪ್ರಾಣಿಗಳು ಕ. ಗುರುವಾದ ಶ್ರೀ ಬಿ. ಎಸ್. ಮಾಯ್ಸ್ ಅಯ್ಯಂಗಾರ್ ಬಿ. ಎ., ಎಲ್.ಟಿ. ಯವರ ಪವಿತ್ರವಾದ ಸಾರ್ವಜನಿಕ ಜೀವನದಲ್ಲಿ ಅಂದ ಸೂಕ್ಷ್ಮ ಸಾರ್ವಜನಿಕ ಸಾಹಿತಿಯನ್ನು ಸಾರ್ವಜನಿಕ ಕಿಡಿಯಾಗಿ ಸ. ಪಡಿಸಾಯಿಯಾಗಿ ಕಿಡಿಯಾದ ಶ್ರೀ ಬಿ. ಕೆ. ಶೇಷಗಿರಿರಾಯರ ಅಯ್ಯಗಾರ್ ಸಭೆ ಯಾಗಿ ನ್ನು ಎರಡು ವಾರಗಳಲ್ಲಿ ಬೆಂಗಳೂರಿನ ರಂಗಸ್ಥಾನದಲ್ಲಿ ಅಭಿನಯಿಸಲಾಯಿತು. ತಿಳಿಯಬೇಕಾದ ವಿಷಯ, ಸಮಯದ ವಿಷಯದ ಮಾರ್ಗ ನೆನೆಗೇ ಈ ನಾಟಕದ ಕಥಾವಸ್ತು ಸಂಬಂಧ ಕವು ಕಥಾವಿಷಯಾಂತರವಾದ್ದರಿಂದ—ಸಮಾಜ ಸೇವಕರಾಯಿಸಿ ಜನರು, ಧ್ಯಾನಿಗಳಾಗಿ ಮಾಸಿಗಳು, ಕಲಾತಿಯಾಗಿಗಳೂ ಈ ನಾಟಕ ಪ್ರದರ್ಶನಕ್ಕೆ ತಮ್ಮ ಮೇಲೆ ಎಷ್ಟು ಕೊಡುವುದು ಯೋಚನೆಯಾ ಮಾಡಿ ಅ. ಜನ. ಈ ನೋಡಿ ಸಾರ್ವಜನಿಕ ಸಭೆಗಳ ಮೇ ಹಿಂದ ಮಾತ್ರ ಮಾ... ಜನಗಳನ್ನು ಬಲಪಡಿಸಿ ಸಮಾಧಾನಪಡಿಸುವುದು ಮಾಡಿಕೊಳ್ಳಲೆ ಸ್ಥಾಯಿಯ್ಯಗಾರಾಯರವರ ನಾಟಕ ಕೃತಿಗಳಿಗೆ ಮಾಡಿದ ಸ್ಥಂದ್ರ ರಂಗಕ್ಷೇತ್ರ ಮತ್ತು ಬಲಪಡಿಸಿ ಸ್ಥಾಯಿಯ್ಯಗಾರಾಯರ ಮೇಲಿನ ಪ್ರೇಮ ಮತ್ತು ಗೌರವ ಮೊರೆ ಮಾಡಿದ್ದು ಅದರ ಪ್ರಸಾದವಾದ ನಾಟಕ ಕರಿಯ. ಸೀರೆಯ ಅಭಿಪ್ರಾಯ ಹೊಂದುವುದೆಂದು ಸೂಚಿಸುತ್ತೇನೆ.

ರಾಜಕೀಯ ಸುಧಾರಣೆ

ಸುಧಾರಣೆ ಕೊಡಲು ರಾಜರುಗಳಿಗೆ ಸಂಪೂರ್ಣ ಸ್ವಾತಂತ್ರ್ಯವಿದೆ.

ಕೊಲ್ಲಾಪುರ ಸಂಸ್ಥಾನದ ಪ್ರಜೆಗಳಿಗೆ ರಾಜಕೀಯ ಸುಧಾರಣೆಗಳನ್ನು ಕೊಡಲು ಯೋಚಿಸಿದ್ದು ಸಂಸ್ಥಾನಗಳು ಅಭಿಪ್ರಾಯಪಡುವುದು ಸಾಮಾನ್ಯ ಈ ಇಂದಿನ್ನು ಸಂಸ್ಥಾನಗಳಿಗೆ ಸರ್ಕಾರದವರು ಕೆಲವು ಮಾರ್ಗದರ್ಶನ ಮಾಡಿದ್ದು ಕೆಲವು ಸಂಸ್ಥಾನಗಳು ಸ್ವಾಯತ್ತ ಸಂಸ್ಥಾನಗಳು ಅಧಿಕಾರವಿದೆ. ಇದನ್ನು ಮೊದಲು ಒಪ್ಪಿಕೊಳ್ಳಬೇಕು ಸಂಸ್ಥಾನದ ಪ್ರಜೆಗಳಿಗೆ ಅಭಿಪ್ರಾಯಗಳಿಗೆ ಸಂಬಂಧಿಸಿದಂತೆ ಒಳ್ಳೆಯ ಒಪ್ಪಂದಗಳು ಕೆಲವು ಸಂಸ್ಥಾನಗಳು ಇತರ ಸಂಸ್ಥಾನಗಳು ರಾಜ್ಯಗಳು ಸುಧಾರಣೆಗಳನ್ನು ಮಾಡಿಕೊಳ್ಳುವುದು ಸರ್ಕಾರದವರು. ಇದ್ದನ್ನು ಮಾಡಿ ಸಂಸ್ಥಾನಗಳು ಅಂದರು ಅಕಾಲಿಕ" ಎಂದರು.

ಪ್ರಮುಖರಿಂದ ಸ್ವಾಗತ

ಕತ್ತಿಯಿಂದ ಸಮಾಜದಲ್ಲಿ ಶೇಜರ್ ಗಳಿಗೆ ಸಮೀಪ ಕಾಲಿಟ್ಟಿದ್ದ ಸ್ವಾಮಿ ಜ್ಞಾನಾನಂದ ಪ್ರಭುಗಳ ಮೇಲೆ ಮಾಡಿದ್ದ ಇದಾ ಮೇಲೆ ಸ್ವಾಮಿಯ ಸಂಗಡ ಸಮ. ವಿಷ್ಣುವ ಕ್ರಮಗಳನ್ನು ಕೈಗೊಂಡು ಇದನ್ನು ಮೊದಲು ಮಂಡಿ ಮೇಲಾಯ್ದ ಜನ ಕುಲಿಯವರು ತಮ್ಮ ಗೃಹಗಳನ್ನು ತೆರೆದು ಪ್ರಮುಖ ಪ್ರಜೆಗಳ ತೆಗೆದಿದ್ದಾರೆ.

Woman's Challenge

ಮಾಸ್ಟರ್ ಸಿರಿಲ್ : ಕಲಕತ್ತಾಯ

ಮೈಸೂರು ರೈಲ್ವೆ ಲೋಕೋ ಮತ್ತು ಕ್ಯಾರೇಜ್ ಸೆಕ್ಷನ್ ಗಳು

ಮೈಸೂರು ರೈಲ್ವೆ ಲೋಕೋ ಮತ್ತು ಕ್ಯಾರೇಜ್ ಸೆಕ್ಷನ್ ಗಳ ಇಲಾಖೆಯ ಇಲ್ಲಿ ಒಟ್ಟು ಸಮಾರು ೨೦೦ ಜನಕ್ಕಾಗಿ ತಿಂಗಳ ಮಾಗಾಯಿ ಕೆ. ಈ ಕೆಲಸಗಳಿಗೆ ಹೊಸಗಳು ಮತ್ತು ಇನ್ನೂ ಕೆಲ ಕೆಲಸಗಳಿಗೆ ಅರ್ಜಿಗಳನ್ನು ಆಹ್ವಾನಿಸಿದ್ದು ಎಂದು ತಿಳಿದಿದೆ. ಈ ಕೆಲಸಗಳಿಗೂ ಕೆಲವು ಪರೀಕ್ಷೆ ನಡೆಸಿ ಕೆಲಸಗಾರರನ್ನು ಆಯ್ಕೆ ಮಾಡಲಾಗುವುದು ಎಂದು ತಿಳಿದಿದೆ. ಇಷ್ಟೆಲ್ಲ ಇದ್ದರೂ ಈ ಕೆಲಸಗಳಿಗೆ ಅರ್ಜಿ ಹಾಕಿದ ಅನೇಕರು ಇಲ್ಲಿ ಇದ್ದಾರೆ. ಇವರಲ್ಲಿ ಅನೇಕರು ಎಂಜಿನ್ನುಗಳ ಒಳಗೆ ಕೆಲಸಮಾಡುವವರು ಬಿಸಿಯೋ ಚಳಿಯೋ ಮಳೆಯೋ ಏನಾದರೂ ನೋಡದೆ ಕೆಲಸಮಾಡಬೇಕು. ಇಲ್ಲಿ ಎಂಜಿನ್ನುಗಳ ಬಡದಲ್ಲಿ ಬಿಸಿಲು ಮಾಡಲು ಮೊಗಲಸಾಲುಗಳಿವೆ. ಈ ಕಾರಣಗಳಿಂದ ಕ್ಯಾರೇಜ್ ಸೆಕ್ಷನ್ ಕೆಲಸಗಾರರು ಸಮಾರು ೨೦೦ ಜನ ಅಲ್ಲಿಗೆ ಬರುವುದಿಲ್ಲ. ಇದರ ಕಾರಣ ಅಲ್ಲಿ ಕೆಲಸ ಮಾಡಬೇಕಾಗಿದೆ ಎಂದು ಕೆಲಸಗಾರರು ಅಲ್ಲಿ ಕೆಲಸ ಮಾಡಬೇಕಾಗುವುದು.

ಮೈಸೂರು ರೈಲ್ವೇ ಲೋಕೋ ಮತ್ತು ಕ್ಯಾರೇಜ್ ಸೆಕ್ಷನ್ ಗಳ ಇಲಾಖೆಯ ಸಿಬ್ಬಂದಿಯನ್ನು ಮೊದಲಿನಿಂದಲೂ ಸಿಬ್ಬಂದಿಗಳ ಕೆಲಸಗಳ ವಿಷಯದಲ್ಲಿ ಅಧವಾ ಆಫೀಸಿನಲ್ಲಿ ಅಧವಾ ಕೊನೆಗೆ ವರ್ಕಷಾಪಿನಲ್ಲಿ ಇದು ಸರ್ವೇಸಾಧಾರಣವಾದ ವಿಷಯವಾಗಿದೆ. ಹೀಗಾಗಿ ಕೆಲಸಕ್ಕೆ ಸಾಕಾದಷ್ಟು ಜನವಿಲ್ಲದೆ, ರಿಪೇರಿಗಳು ಸರಿಯಾಗಿ ಆಗದೆ ಎಂಜಿನ್ನುಗಳು ಹಾಗೆಯೇ ರೈಲಿನ ಮೇಲೆ ಹೋಗುತ್ತಿವೆ. ಆ ನಾಮಕರಣಗಳೇನೂ ಆಗದಿರುವುದು ದೇವರ ಅನುಗ್ರಹ.

ವಿಚಾರಕ.

ಗೃಹಕೃತ್ಯದ ನೋಟೀಸ್

ಕೂಣಾಪುರ ತಾಲ್ಲೂಕಿನ ಹೊಂಬಳ ಜಾಗೀರದಲ್ಲಿ ಗ್ರಾಮದ ಗಡಿ ಪಟ್ಟಿ ಪುಟ್ಟಿ ಜಾಲಪ್ಪನ ಹೆಂಡತಿ ಅಕ್ಕಮ್ಮನು ಸಮಸ್ತ ಜನಗಳಿಗೂ ತಿಳಿಯಪಡಿಸುವುದೇನೆಂದರೆ :-

ನನ್ನ ಗಂಡ ಪುಟ್ಟಯ್ಯಾಜಪ್ಪನವರು ಮೃತರಾದಾಗ ಸರ್ವಕಾರಿಯ ಮತ್ತು ನನ್ನ ಗಂಡನ ಕಾಯಮುದರಿಗೆ ಇದ್ದರು ಮೂಡಿತ ಮಕ್ಕಳು. ಒಬ್ ಮೊಡಿತ ಮಕ್ಕಳಾದ ನನ್ನ ಗಂಡ ಮತ್ತು ಕಿರಿ ಮೊಡಿತ ಮಕ್ಕಳು ನನ್ನ ಘನತ ಶಿದ್ದಯ್ಯ ಎಂಬುವರು ಹಿಸ್ಸೆಯಾಗಿದ್ದರು. ನನ್ನ ಅತ್ತಮಾಗುವಿದಕ್ಕೆ ಒ ವರ್ಷ ಮೊಂಚೆಯೇ ಹಿಸ್ಸೆಯಾಗಿದ್ದರು ನಾನು ಎನ್ನಾಗಿ ಮಂಜಾ ವರ್ಷಗಳಾಗಿದೆ. ನನಗೆ ಒಬ್ಬಳು ಮಗಳು ಮದಾಲಾಗಿ ಮದುವೆ ಮಗಳವಳು ಇದಾಳು. ಮೇಲ್ಕಂಡ ನನ್ನ ಭಾವ ಶಿದ್ದಯ್ಯನು ಹತ್ತು ಹನ್ನೊಂದು ವರ್ಷದ ಕೆಳಗೆ ಹತ್ತಿ ಶಾಸ್ತ್ರಿಯ್ಯನ ಸಂಗಿ ನನ್ನ ಮನೆ ಮತ್ತು ಜಮೀನುಗಳನ್ನು (ಗಿರಿ) ರೂ ಯಾಗಳಿಗೆ ಆಧಾರ ಮಾಡಿದ್ದನು ನನಗೆ ಗೊತ್ತಿಲ್ಲ. ನನಗೂ ಮತ್ತು ನನ್ನ ಭಾವಕ್ಕೂ ಸಮ ಸೇ ಸರ್ವೇ ನಂಬ್ರದ ಸ್ವತ್ತಿದಲ್ಲಿ ಹತ್ತು ಬಿರುತ್ತದೆ ಮತ್ತು ನನ್ನ ಅನುಭವದಲ್ಲಿ ಇರುತ್ತದೆ ಸೀಗೆ ಇದ್ದಾಗ್ಯೂ ಈ ಸ್ವತ್ತುಗಳ ಮೇಲಿನ ಆಧಾರದ ಹೊಣೆಕ್ಕಾಗಿ ಹೊಣೆಯಾಗಿ ಮುನಸೀಫ್ ಕೋರ್ಟಿನಲ್ಲಿ ದಾವಾ ಆಗಿ ಡಿಕ್ರಿ ಸಹ ಆಗಿ ಆಧಾರದಾರರು ಸ್ವತ್ತನ್ನು ಹರಾಜು ಮೂಲ್ಯ ವಸೂಲಿಕೊಂಡು ನನ್ನ ಭಾವ ಶಿದ್ದಯ್ಯನ ಅಳಿಯನಾದ ಅಗ್ಗಯ್ಯನಿಗೆ ಕ್ರಯಕ್ಕೆ ಬರೆದು ಕೊಟ್ಟಿರುತ್ತಾರೆಂದು ತಿಳಿದು ಬಂದಿದೆ. ಮೇಲ್ಕಂಡ ಸ್ವತ್ತಿನಲ್ಲಿ ನನಗೂ ಸಹ ಹಕ್ಕು ಇರುವದರಿಂದ ಈಗ ಮಾಡಿರುವ ಆಧಾರವಾಗಲಿ, ಕ್ರಯವಾಗಲಿ ನನ್ನನ್ನು ಬದ್ಧಪಡಿಸುವದಿಲ್ಲವೆಂದೂ ಮುಂದೆಯೂ ಯಾರಾದರೂ ಆಧಾರ, ಕ್ರಯ, ಭೋಗ್ಯ ವಗೈರೆ ಮಾಡಿಸಿಕೊಂಡರೆ ಅದು ಸರ್ವ ಬಾತಮಾಗುವುದೆಂದೂ ಈ ಮೂಲ್ಯ ತಿಳಿಯಪಡಿಸಿದೆ.

ನನಗೂ ನನ್ನ ಮಗಳು ಮಾಲಮ್ಮನಿಗೂ ಇರುವ ಹಕ್ಕು ಕಸಿದುಕೊಳ್ಳಲು ಮೇಲ್ಕಂಡ ನನ್ನ ಭಾವನಾದ ಶಿದ್ದಯ್ಯನು ಮಾಡಿದ ತಕ್ಕ ಮೋಸದ ಕ್ರಯಕ್ಕಾಗಲಿ ಯಾರೂ ಒಳಗಾಗುವುದಿಲ್ಲವೆಂದು ಈ ನೋಟೀಸು ತಿಳಿಯಪಡಿಸಿರುತ್ತೆ.

● ಅಕ್ಕಮ್ಮ
10 7-39 ರಂಪೇನಹಳ್ಳಿ

ಪರ್ತಮಾನಗಳೂ ರಾಜದ್ರೋಹ

ಜರ್ಮನಿಯಲ್ಲಿ ಕೇಂದ್ರಿಯೋಗಳನ್ನಿಟ್ಟಿ ಕೊಂಡಿರುವವರು ರಾಜ್ಯದೇಶದ ಕೈಗಳನ್ನು ಗಲಂತ ಸಮಾಚಾರಗಳನ್ನು ಕೇಳುತ್ತಿದ್ದ ಕಿ ಅಂಥವರನ್ನು ರಾಜದ್ರೋಹದ ಆಪಾದನೆಗೆ ಗುರಿಪಡಿಸಲಾಗುವುದೆಂದು ಎಚ್ಚರಿಕೆ ಕೊಟ್ಟಿದ್ದಾರೆ.

ಚಿತ್ರಶಾಲಾ ಸ್ಪರ್ಧೆ ನಂ. ೫೬

ಬಹುಮಾನ ಪಡೆದವರು

ಸಂಖ್ಯಾದ ಉತ್ತರಗಳು ಒಂದೂ ಬರದಿಲ್ಲವಾದ್ದರಿಂದ ಒಂದು ತಪ್ಪಿನ ಉತ್ತರಗಳನ್ನು ಕಳುಹಿಸಿದ್ದ ೬ ಜನರಿಗೆ ಮೊದಲನೆ ಬಹುಮಾನದಲ್ಲಿ ತಲಾ ೧೪ ರೂ ನಂತೆ ಕೊಟ್ಟಿರುತ್ತೆ, ಮತ್ತು ರಾ ಎ ನಾರಾಯಣ ಸಹಜಾನಂದ ಮಠ, ಹೊಂಬಳ ಶ್ರೀ ಲಕ್ಷ್ಮಯ್ಯ ಕೇರ್ ಆಫ್ ರಾಮಸ್ವಾಮಿ ಕೃಷ್ಣಮೂರ್ತಿಪುರಂ ಮೈಸೂರು. ಕೆ. ನಂಜಪ್ಪ ಮಳೆ ಗೃಹ ಮೈಸೂರು. ಎ. ರಾಜಶೇಖರ ಸರ ಆಫ ರಂ ಗಸ್ವಾಮಿ ಕೋಲಾರ ಎಸ್. ಎಸ್. ಕೃಷ್ಣ ಮಂಗಳೂರು. ಎಂ ಎಸ್, ಸಿದ್ದಯ್ಯ ಮ. ರಳೂರು.

ಎರಡು ತಪ್ಪಿನ ಉತ್ತರಗಳನ್ನು ಕಳುಹಿಸಿದ್ದ 11 ಜನರಿಗೆ ತಲಾ ೩—೦—೦ ರೂಪಾಯಿನಂತೆ ಕೊಟ್ಟಿರುತ್ತೆ. ಶ್ರೀ ನಂಜಮ್ಮ ಕೊಪ್ಪ. ಎಸ್. ವೆಂಕಟಸುಬ್ಬಯ್ಯ ಎಸ್. ರಂಗಸ್ವಾಮಿಪೆಟ್ಟೆ ಎ. ಕಮಲಾಬಾಯಿ ಬೆಂಗಳೂರು. ಶ್ರೀ ಸಾವಿತ್ರಮ್ಮ ಎ. ಎಸ್. ರಾಮಯ್ಯ ಬಿ. ಕೆ. ರಂಗನಾಥ ಮೈಸೂರು. ಶ್ರೀ ಸೈದೇಬಿ ನಂಜನಗೂಡು. ಎಸ್. ರಾಮರಾವ್ ಶಿವಮೊಗ್ಗ. ಕೆ. ನೀಲಕಂಠಯ್ಯ ಮಿಡಿಹರ. ಎಸ್. ಶಿವರಾಮಯ್ಯ ಕಡೂರು.

ಮೂರು ತಪ್ಪಿನ ಉತ್ತರಗಳನ್ನು ಕಳುಹಿಸಿದ್ದ 31 ಜನರಿಗೆ ತಲಾ ೨—೦—೦ ರೂಪಾಯಿನಂತೆ ಕೊಟ್ಟಿರುತ್ತೆ. ಶ್ರೀ ಹೆಚ್. ಜಿ. ಸುಬ್ರಹ್ಮಣ್ಯರಾವ್ ಆರ್ಸ ಎಂ. ಸಿ. ರಾಮಸ್ವಾಮಿ ಹೆಚ್. ಎ. ರಂಗಸ್ವಾಮಿ ಹೆಚ್. ಎಸ್. ರಾಮಸ್ವಾಮಿ ಬಿ. ವೈಧಿಕರಾಂ ಎ. ಟಿ. ಎಸ್. ವಾಸ ಬಿ. ರಂಗಯ್ಯ ಎಸ್. ಕೃಷ್ಣಪ್ಪ ಶ್ರೀ ಕಮಲಮ್ಮ ಎ. ಸದಾಶಿವಯ್ಯ ಬಿ ಎಸ್. ಲಲಿತ ಎಂ. ಕೃಷ್ಣಸ್ವಾಮಿ ಮೈಸೂರು ಸೌ ಸಾವಿತ್ರಮ್ಮ ಎಸ್. ರಾಮಚಂದ್ರರಾವ್ ಮಿಸ್ ಚಂದ್ರಾವತಿ ಶ್ರೀ ನಿಲಾಂಬಿಕೇವಿ ಸಿದ್ದಾಸಂದಸ್ವಾಮಿಗಳು ಬಿ. ಸಿ. ನಂಜೇಶ್ವರ್ ಎಂ. ರಾಜಮ್ಮ ಎಸ್ ಗುರುಸಿದ್ದಾರ್ಯ ಎ. ರಾಜಶೇಖರ ಗುರ್ಪ ಸಿ. ಪರೋಜ ಸಿ. ಪದ್ಮ ಸಿ ವಿಜಾಲಾಕ್ಷಿ ಎಸ್. ಕಮಲ ಬೆಂಗಳೂರು. ಎಸ್. ಸುಂದರಯ್ಯ ತಾವರಿಯಾಜಗರ. ಪಿ. ಎಂ. ಶಶೀಂದ್ರ ಚಿತ್ರದುರ್ಗ. ಕೆ. ನರಸಿಂಹಯ್ಯ ತುಂಗೊರು. ಶ್ರೀ ಎಲ್ ಲಲಿತ ನಂಜನಗೂಡು ಎಸ್. ರಾಮಸ್ವಾಮಯ್ಯಂಗಾರ್ ಚಿಂತಾಮಣಿ. ಬಿ. ಬಾಲಾಜಿರಾವ್ ಎ. ಎಸ್. ವಿಜಾಲಾಕ್ಷಿ ಕೋಲಾರ ಸಿ. ಕೆ. ಸಾಗಘಾಗಾರಾವ್ ನರಸಿಂಹರಾಜಪುರ ಎಂ. ನರಸಿಂಹಯ್ಯ ಮೇವನಹಳ್ಳಿ.

ಮೇಲ್ಕಂಡ ಬಹುಮಾನಗಳನ್ನು 28—7—39 ರ ನಂತರ ಎಲ್ಲರಿಗೂ ಕಳುಹಿಸಲಾಗುತ್ತೆ.

ಮ್ಯಾ. ಕ

ಚಿತ್ರಶಾಲಾ ಸ್ಪರ್ಧೆ ನಂ. ೫೬ : ಸರಿಯಾದ ಉತ್ತರ

ಸಾ	ಸ್ತ್ರಿ	ಕ	ರು	■	■	ಸಿ	ರಿ	ಕಿ	ಸು
ಣ್ಯ	■	ಡ	■	ಹೆ	ಗ	■	ಕ್ರೀ	■	ರ
ಗಾ	ಲಿ	■	ಹಿ	ಗ್ಗ	ವು	ದು	■	ಮಾ	ನ
ರ	■	ಬ	■	ರಿ	ಳಿ	■	ಪಂ	■	ದಿ
■	ಡೊ	ಡ	ಕು	■	■	ಕೋ	ಪಾ	ಗ್ಗ	■
■	ಅಂ	ಗ	ದ	■	■	ತ	ಪ	ತಿ	■
ಮ್ಮ	■	ಲು	■	ಏ	ಅ	■	ತಿ	■	ಬೇ
ಗ	ರ್ವ	■	ಏ	ವ್ಯಾ	ವ	ತಿ	■	ಸಾ	ದು
ರ	■	ಬ್ಬ	■	ಭ್ರ	ನ್ಸ	■	ಬ	■	ವ
ರ	ಸು	ವ	ತಿ	■	■	ಸು	ರ	ಗು	ಕು

: ವಾರದ ಭವಿಷ್ಯ :

ಲೇಖಕರು :- ಜ್ಯೋತಿರ್ವಿದ್ಯಾಭೂಷಣ, ಪಂಡಿತ ಶ್ರೀ ನೀಲಗಾರೆಂದರು ಬಿ. ಎಸ್.
ಹಾಟೇಲ ಮಿಡತಿಗಿ, ಭಾಗ್ಯೋದಯ ಸಂಚಾಲಕ ಕರ್ಯಾ, ಗದಗ.

ತಾ|| 11—7—38 ರಿಂದ 18—7—38 ರ ವರೆಗೆ

ಮೇಷ

ನೀರುಗಾಲಂತೆ ಮನಸ, ಅಸಾರವಂತೆ ಮಾಲ ಎಂಬಂತೆ ನಿನ್ನ ಯೋಗವಿದೆ ಪ್ರಕೃತಿ ಮತ್ತು ವ್ಯಾಪಾರಿಕ ಸುಖ ದೊರೆಯುತ್ತದೆ ಅಕಸ್ಮಾತ್ ಕ್ಷೇತ್ರ ಮಾತ್ರ ಇಲ್ಲದೇ ಸತ್ಪುರುಷರ ಸಹವಾಸ ಯೋಗವಿರುತ್ತೆ. ಕೋರ್ಟು, ಕಚೇರಿ ಕೆಲ್ಸಗಳಲ್ಲಿ ಜಯ ದೊರೆತು ಆನಂದವೆನಿಸುತ್ತದೆ. ಶತ್ರುಗಳ ಮೇಲೆ ಕಪ್ಪಾಗುತ್ತದೆ. ಸಾರ್ವಜನಿಕ ಕೆಲ್ಸಗಳಲ್ಲಿ, ಧಾರ್ಮಿಕ ಕೆಲ್ಸಗಳಲ್ಲಿ ವಿಜಯ ದೊರೆತು ನಿನ್ನ ಪೆಸರು ಮುಂದೆ ಬರುತ್ತದೆ. ಅಪ್ಪ-ಇಪ್ಪ-ಮಿತ್ರರ ದರ್ಶನ ಮತ್ತು ಆನಂದ ಸಮಾಯವಾಗುತ್ತದೆ. ಬೋಳಾವಾದ, ಸ್ತ್ರೀಯರ ಜಗಳಗಳಿದ್ದರೂ ತಪ್ಪು ಭಾವನೆಗಳು ದೂರಾಗುತ್ತವೆ. ಮೆಸಿನರಿ ಧಂದೆಯವರಿಗೆ ವ್ಯಾಪಾರಾಗುತ್ತದೆ. ನೌಕರಿ, ವೃಷಭಾಂಶ ಉದ್ಯೋಗಗಳಲ್ಲಿ ತುಂಬಾ ಲಾಭ ಬೋಗುವಿರುತ್ತದೆ. ತಾ|| ೧೧, ೧೮, ೧೮ ಮಿತ್ರರ ಸಮಾಯ, ಚಿಂತಾ ಇಲ್ಲ, ಆನಂದ ವೃದ್ಧಿ.

ವೃಷಭ

ಬುದ್ಧಿವಂತನೇ ಬಲವಂತನೆಂಬ ಗಾದೆಯಂತೆ ಈವರೆಗೂ ನಿನಗೆ ಮಾಡಿ ಕಷ್ಟ ನಷ್ಟಗಳು ಬಂದೊದಗಿದವಾದ್ದೂ ಬುದ್ಧಿವಂತಿಕೆಯಿಂದ ಪಾರಾದಿರಲ್ಲಾ. ಇನ್ನು ಮುಂದೆ ನಿನ್ನ ಉದಯಕಾಲವಾಗಿದೆ. ಬಿಲ್ಕುಲ್ ಸಂಶಯವಿಲ್ಲ. ಕೋರ್ಟು ಕಚೇರಿ ಕೆಲ್ಸಗಳಲ್ಲಿ ವಿಜಯ ದೊರೆತು ಪ್ರಿಯರಿಗೆ ಮನಸು ಕಪ್ಪಾಗುತ್ತದೆ. ನೌಕರಿ, ಧಂದೆ ವ್ಯವಹಾರಗಳಲ್ಲಿ ತುಂಬಾ ಲಾಭ ಬೋಗುವಿರುತ್ತದೆ. ಸಂತಸವಿಲ್ಲ. ಸ್ತ್ರೀಯರ ಜನಗಳಿಂದ ಪ್ರೀತಿ ವೃದ್ಧಿಂಗತವಾಗುತ್ತದೆ. ಮಿತ್ರರ ಮತ್ತು ಸಹೋದರರ ಕೃಪೆಯಾಗುತ್ತೆ. ಪ್ರವಾಸ ಕಾರ್ಯ ಜಂಗಿ ಪ್ರೇಕ್ಷಣೆಯ ಸ್ಥಳಗಳ ದರ್ಶನ ಲಾಭವಾಗುತ್ತೆ. ಸಜ್ಜನರ ಮತ್ತು ವಿದ್ವಾಂಸ ಜನರ, ಪ್ರಿಯ ಜನಗಳ ದರ್ಶನ ಲಾಭವಾಗುತ್ತದೆ. ಸಾರ್ವಜನಿಕ ಕೆಲ್ಸಗಳಿಂದ ಸಂತೋಷವುಂಟಾಗುವೆ. ತಾ|| ೧೧, ೧೮ ಶ್ರೀ, ಸ್ಫೂರ್ತಿ, ಯಶ, ಲಾಭ ಸಾಧ್ಯತೆ.

ಮಿಥುನ

ರಕ್ತಿಗಿಂತಲೂ ಯುಕ್ತಿಯೇ ಮೇಲು ಎಂಬಂತೆ, ಈ ವಾರ ಯುಕ್ತಿಯಿಂದಲೇ ನೀವು ಕಾರ್ಯಗಳಿ ಇದೇ ನಿಮಗುಸಲೆಗಳ ಪ್ರಕೃತಿ ಮತ್ತು ವ್ಯಾಪಾರಿಕ ಸುಖ ದೊರೆಯುವುದು ಕಠಿಣವಿದೆ. ಕೈಕೊಂಡ ಸಕಲ ಕಾರ್ಯಗಳಲ್ಲೂ ಪ್ರತಿಕೂಲ ಯೋಗವಿದೆ. ನೌಕರಿ, ಧಂದೆ ಉದ್ಯೋಗಗಳಲ್ಲಿ ಅಸಮಾಧಾನ ಬೋಗುವಿರುತ್ತದೆ. ಕೋರ್ಟು ಕಚೇರಿ ಕೆಲ್ಸಗಳಲ್ಲಿ ಪ್ರತಿಕೂಲ ಯೋಗವಿದೆ. ಪ್ರವಾಸದಲ್ಲಿ ತೊಂದರೆಯ ಯೋಗವಿದೆ. ಸ್ವ-ಪರ ಜನಗಳಿಂದ ಕಷ್ಟಗಳು ಬಂದು ಅನಂದವೆನಿಸುತ್ತದೆ. ತಾ|| ೧೧, ೧೮, ೧೮ ಸರ್ವಾಂಶಕೂಲ ಯೋಗವಿದೆ

ಕರ್ಕ

ಬಿಡದೆನೇ ಬಿಡ್ಡ, ಪೃಥುನೇ ಜಂಗಮ ಎಂಬಂತೆ, ಜಾಣ ಪ್ರಯತ್ನದೆ. ಗುರುಹಿರಿಯ ಭಾವನೆಯು ಇದರಲ್ಲಿ ನೆಲೆಯಾಗಿರುವ ಪ್ರಕಾರ, ನೀವು ಈ ವಾರ, ಏಕೆ ಈ ತಿಂಗಳು, ಗುರು, ಹಿರಿಯರಲ್ಲಿ, ಆಪ್ತ ಇಷ್ಟ ಮಿತ್ರರಲ್ಲಿ ಸ್ನೇಹಿತರಲ್ಲಿ, ಸಂಬಂಧರಲ್ಲಿ, ಭಕ್ತಿಯಿಂದ ಪಡೆದುಕೊಂಡಾದರೆ ನಿಮಗೆ ಅನುಕೂಲ, ಇಲ್ಲವಾದರೆ ಪ್ರತಿಕೂಲ. ಕೈಕೊಂಡ ಸಕಲ ಕಾರ್ಯಗಳಲ್ಲಿ, ಕೋರ್ಟು ಕಚೇರಿ ಕೆಲಸಗಳಲ್ಲಿ, ನೌಕರಿ, ಧಂದೆ, ಉದ್ಯೋಗಗಳಲ್ಲಿ ತುಂಬಾ ಜಾಗ್ರತೆ! ಹುಷಾರು!! ಪ್ರವಾಸದಲ್ಲಿ ತೊಂದರೆ ಹಾಗುತ್ತದೆ. ತಾ|| ೧೧, ೧೮ ಅನುಕೂಲ, ಸಂತಿ, ಸ್ವಲ್ಪ ಲಾಭ ಬೋಗುವಿರುತ್ತದೆ.

ಸಿಂಹ

ನರಿಗೆ ಇದ್ದಾಕೆ ಪರಿಗೆ ಹಾಕಿಕೊಂಡರೆ ನೆರೆಮನೆಯವರು ಉರ್ಲಾ ಹಾಕಿಕೊಂಡರಂತೆ. ಈ ಪ್ರಕಾರ ನಿನ್ನ ಯೋಗವಿದೆ. ಪ್ರಕೃತಿ ಮತ್ತು ವ್ಯಾಪಾರಿಕ ಸುಖ ದೊರೆಯುತ್ತದೆ ಕೈಕೊಂಡ ಸಕಲ ಕಾರ್ಯಗಳಲ್ಲಿಯೂ ವಿಜಯ ದೊರೆಯುತ್ತದೆ. ನೌಕರಿ, ಧಂದೆ, ಉದ್ಯೋಗಗಳಲ್ಲಿ ತುಂಬಾ ಲಾಭವಾಗುತ್ತದೆ. ಸಾರ್ವಜನಿಕ ಕೆಲಸಗಳಲ್ಲಿ ಯಶ ದೊರೆಯುತ್ತೆ. ಧಾರ್ಮಿಕ ಕೆಲಸಗಳು ನಿಶ್ಚಿಂತೆ ಕೊಡೆಗಾಣುತ್ತವೆ. ಸ್ವಪರ ಜನಗಳಿಂದಲೂ ಮನಸ್ಸಿಗೆ ಮನಸ್ಸು, ಮನಸ್ಸುತೆಯುಂಟಾಗುತ್ತದೆ. ಪ್ರವಾಸದಲ್ಲಿ ಸುಖ ದೊರೆಯುತ್ತದೆ. ತಾ|| ೧೧, ೧೮ ಯಶ, ಲಾಭ, ಪ್ರಗತಿ ಚಿಂತಾ ಸಂಶ.

ಕನ್ಯಾ ರಾಶಿ

ಮನೆ ಹಣ್ಣಾಯಿತು. ಗಿಡಿಯ ಬಾಯಿಗೆ ಹಣ್ಣಾಯಿತು, ಎಂಬಂತೆ ನಿನ್ನ ಯೋಗವಿದೆ. ಪ್ರಕೃತಿ ಮತ್ತು ವ್ಯಾಪಾರಿಕ ಸುಖ ದೊರೆಯುತ್ತದೆ. ಸ್ವಪರ ಜನಗಳಿಂದ ಮಾಯ ದೊರೆಯುತ್ತದೆ. ಕೋರ್ಟು ಕಚೇರಿ ಕೆಲಸಗಳಲ್ಲಿ ವಿಜಯ ದೊರೆಯುತ್ತದೆ. ಪ್ರವಾಸದಲ್ಲಿ ಸುಖ ದೊರೆಯುತ್ತದೆ ನೌಕರಿ, ಧಂದೆ, ಉದ್ಯೋಗಗಳಲ್ಲಿ ಲಾಭ ದೊರೆಯುತ್ತದೆ ಸಾರ್ವಜನಿಕ ಮತ್ತು ಧಾರ್ಮಿಕ ಕಾರ್ಯಗಳು ಸುಗಮವಾಗಿ ಜರಗಿ ನಿನ್ನ ಪೆಸರು ಸಾಲ್ವರಲ್ಲಿ ಮುಂದೆ ಬರುತ್ತದೆ. ತಾ|| ೧೧, ೧೮ ಯಶ ಲಾಭವೂ, ಮನಸ ಮನಸ್ಸುತೆಯೂ, ಇಷ್ಟಕಾರ್ಯ ಸಿದ್ಧಿಯೂ, ಆನಂದವೂ ಕಂಡುಬರುತ್ತದೆ.

ತುಲಾ

ಪ್ರಪಂಚದಿಂದ ಪರಮಾರ್ಥ ಎಂಬಂತೆ, ನಿನ್ನ ಯೋಗವಿರುವುದು. ಮನ್ನ ಸುಮ್ಮನೇ ಪಾರಮಾರ್ಥ ಮಾರಕ್ಕೆ ಹೋಗಬೇಡಿ. ಈ ವಾರ ನಿನ್ನ ಪ್ರಕೃತಿ ಮತ್ತು ವ್ಯಾಪಾರಿಕ ಸುಖ ದೊರೆಯುವುದು. ಸಾಮಾನ್ಯರ ಸುಖ ದೊರೆಯುವುದು. ನೌಕರಿ, ಧಂದೆ ಉದ್ಯೋಗಗಳಲ್ಲಿ ತುಂಬಾ ಲಾಭವಾಗುವುದು. ಎತ್ತ ನೋಡಿದರತ್ತ ಆನಂದವೆನಿಸುತ್ತದೆ. ಪ್ರವಾಸದಲ್ಲಿ ಸುಖ ದೊರೆಯುತ್ತದೆ. ಕೋರ್ಟು ಕಚೇರಿ ಕೆಲ್ಸಗಳಲ್ಲಿ ತುಂಬಾ ಲಾಭವಾಗುತ್ತದೆ. ಸ್ವ-ಪರ ಜನಗಳಿಂದ ಸಹಾಯವಾಗುತ್ತದೆ. ಎತ್ತ ನೋಡಿದರತ್ತ ಹೈಕಸ್ಸು, ಕಷ್ಟ, ನಿರಾಸೆ ಯೋಗವಿದ್ದದೆಲ್ಲ ದೂರಾಗುತ್ತದೆ. ತಾ|| ೧೧, ೧೮ ಸರ್ವಾಂಶಕೂಲ !!

ವೃಶ್ಚಿಕ

ಬುದ್ಧಿ ಭೂಮಿ ಆಳುತ್ತೇನೆಂದರೆ ಅಪ್ಪನ ಕತ್ತೆ ಕಾಯುವುದೇನೆಂಬ ಅನ್ನುತ್ತಿತ್ತಂತೆ. ಈ ಪ್ರಕಾರ ನಿನ್ನ ಯೋಗವಿದೆ! ಆದರೂ ಜಾಗ್ರತೆಯಿಂದ ಸಕಲ ಕಾರ್ಯಗಳಲ್ಲಿಯೂ ಕೈಯಾಕಿರಿ ವಿಜಯವು ದೊರೆಯುವುದು ಖಂಡಿತ!! ಪ್ರಕೃತಿ ಮತ್ತು ವ್ಯಾಪಾರಿಕ ಸುಖ ದೊರೆಯುವುದು. ಕೋರ್ಟು ಕಚೇರಿ ಕೆಲ್ಸಗಳಲ್ಲಿ ವಿಜಯ ದೊರೆಯುವುದು. ಎತ್ತ ನೋಡಿದರತ್ತ ಆನಂದ ವಾತಾವರಣವೇ ಕಂಡುಬರುವುದು. ನೌಕರಿ, ಧಂದೆ ಉದ್ಯೋಗಗಳಲ್ಲಿ ತುಂಬಾ ಲಾಭ ದೊರೆಯುವುದು. ಪ್ರವಾಸದಲ್ಲಿ ಸುಖ ದೊರೆಯುವುದು. ಸ್ವ-ಪರ ಜನಗಳಿಂದ ಸಹಾಯ ದೊರೆಯುವುದು. ಸತ್ಕಾರ ಲಾಭ ಆನಂದವೆನಿಸುತ್ತದೆ. ತಾ|| ೧೧, ೧೮, ೧೮ ಯಶ, ಲಾಭ, ಪ್ರಗತಿ, ಮಿತ್ರ ಸಹಾಯ, ಚಿಂತಾ ಸಂತಾ, ಸರ್ವಾಂಶಕೂಲ ಯೋಗವಿರುವುದು.

ಧನು

ಪ್ರಪಂಚದ ಪ್ರಾಣಿ ಅಕ್ಷವಿಲ್ಲದ ಜೀವನೂ ಸತ್ತು ಎಂಬಂತೆ ಒಂದಿಲ್ಲ ಒಂದು ಚಿಂತೆ ಹಿಡಿದೆ ನಿನ್ನ ಗ್ರಹಗತಿ ಬಲಾಬಲ ಯೋಗವಿರುವುದರಿಂದ, ಅವರೂ ಚಿಂತೆಯಲ್ಲಿ. ಈ ವಾರ ನಿನ್ನ ಪ್ರಕೃತಿ ಮತ್ತು ವ್ಯಾಪಾರಿ ಸುಖ ದೊರೆಯುವುದು ಕಷ್ಟ ಸಾಧ್ಯವಿರುವುದು. ಕೈಕೊಂಡ ಸಕಲ ಕಾರ್ಯಗಳಲ್ಲಿಯೂ, ವಿಜಯವುಂಟಾಗುವುದು. ಸ್ತ್ರೀ ಪೇಟ್ಯ ಕೊಂಡರೆ ಅಧಿಕ ಖರ್ಚಿನ ಪ್ರಸಂಗವಿರುವುದು. ಸ್ವ-ಪರ ಜನಗಳಿಂದ ಸಹಾಯ ದೊರೆಯಲಾರದು. ಜಾಗ್ರತೆ!! ತಾ|| ೧೧, ೧೮, ೧೮ ಕೃಷ್ಟ ಅನುಕೂಲ ವಿದೆಯಾಗಿರುವುದು.

ಮಕರ

ರಾಮನಿಗೆ ರಾಜ್ಯವಾದರೂ ರಾಣಿ ಬೇಕಾದಂತೆ ಬಳಲಿಲ್ಲವೆಂಬ ಈ ಪ್ರಕಾರ ನಿನ್ನ ಯೋಗವಿದೆ. ಸರ್ವಾಂಶಕೂಲ ಯೋಗ ಬಂದಾಗ್ಯಾದರೂ, ಹಿಂದಿನ ಅಪೇಕ್ಷೆ ತೊಂದರೆಗಳು ಕಾಂಡಿ ಅಗ್ಗಲೆಂದರೆ ಕೊರೆಯಲೆ! ಮಾತ್ರ ಮನಸ ಪೇಶವಾಗುತ್ತೆ. ಪ್ರಕೃತಿ ಮತ್ತು ವ್ಯಾಪಾರಿಕ ಸುಖ ದೊರೆಯುತ್ತದೆ. ಸಾರ್ವಜನಿಕ ಸ್ಥಿತಿ ಸುಧಾರಿಸುತ್ತದೆ ನೌಕರಿ, ಧಂದೆ, ಉದ್ಯೋಗಗಳಲ್ಲಿ ಲಾಭವೆನಿಸುಗುತ್ತದೆ. ಕೋರ್ಟು, ಕಚೇರಿ ಕೆಲಸಗಳಲ್ಲಿ ಜಯ ದೊರೆಯುತ್ತದೆ ಪ್ರವಾಸದಲ್ಲಿ ಸುಖ ದೊರೆಯುತ್ತದೆ. ಧಾರ್ಮಿಕ ಜಾಗ, ಸಾರ್ವಜನಿಕ ಕೆಲಸಗಳು ನಿಶ್ಚಿಂತೆ ಜರಗುತ್ತವೆ ತಾ|| ೧೧, ೧೮, ೧೮ ಈ ಮೂರು ದಿನದ ಜಾಗ್ರತೆಯಿಂದಲೇ ಇದೆ ತತ್ಕಾಲ! ಶುಭಾಂ!!

ಕುಂಭ

ಗುಳಿ ಬಂದಾಗ ತೆಂಗಿನಕಾಯಿ ಎಂಬಂತೆ ನಿನ್ನ ಯೋಗವಿದೆ. ಹೊಸ, ಹಾಗೆರಿ, ನಿನ್ನ ಇಷ್ಟಕಾರ್ಯ ಸಿದ್ಧಿಯಾಗುವ ಯೋಗವಿದೆ ದೂರದ ಕೆಲ್ಸಗಳಲ್ಲಿ ಜಯ. ಹೊಸ ಕೆಲ್ಸಗಳಲ್ಲಿ ಪ್ರವಾಸದಲ್ಲಿ ಸುಖ ದೊರೆಯುತ್ತದೆ. ನೌಕರಿ, ಧಂದೆ ಉದ್ಯೋಗಗಳಲ್ಲಿ ತುಂಬಾ ಲಾಭವಿದೆ ಸ್ಥಗಿತ ಕೆಲ್ಸಗಳು ಪ್ರಯತ್ನ ಕಾರ್ಯಗಳು ನಿಶ್ಚಿಂತೆಯಿಂದ ಜರಗುವ. ಸ್ತ್ರೀಯರ ಜನಗಳಿಂದ ಸಹಾಯ ದೊರೆಯುವುದು. ಮಿತ್ರರಿಗೆ, ನಿನ್ನ ಸಂಬಂಧಿ, ಪರಸ್ಪರವಿರುವಂತೆ ಸುಖವು ಜರಗುತ್ತದೆ ತಾ|| ೧೧, ೧೮, ೧೮ ಯಶ, ಲಾಭ, ಮಾನ, ಸಂತಾ!!

ಮೀನ

ಕೆಳ ಹೆಣ್ಣಿ ಮನೆಯಲಿಯಿತ್ತು, ಕೆಳ್ಳ ಹೊಳ್ಳ ಮನೆ ಹಾಳಾಯಿತ್ತು ಎಂಬಂತೆ, ನಿನ್ನ ಯೋಗವಿದೆ ಕೆಳ್ಳಯಂತೆ ಸ್ತ್ರಯರು ಇರುತ್ತದೆಂದರೆ, ತಾಳ್ಳ ಯುಕ್ತಿಯಿಂದಿರಬೇಕಾಗಿ ಸಲಹೆ. ಕೈಕೊಂಡ ಸಕಲ ಕಾರ್ಯಗಳಲ್ಲಿ, ವಿಜಯ ಕೆಲ್ಸಗಳಲ್ಲಿ ಪ್ರವಾಸ ಕಾರ್ಯಗಳಲ್ಲಿ, ಸಾರ್ವಜನಿಕ, ಧಾರ್ಮಿಕ, ಆರ್ಥಿಕ, ವಿಷಯಗಳಲ್ಲಿ ತುಂಬಾ ಪ್ರತಿಕೂಲ ಕಾಲವಾಗಿರುವುದು ಜಾಗ್ರತೆ!! ನೌಕರಿ, ಧಂದೆ ಉದ್ಯೋಗ, ವ್ಯಾಪಾರಗಳಲ್ಲಿ ಹುಷಾರು!! ಕತ್ತಿಗಳಿಂದ ಸ್ವ-ಪರ ಜನಗಳಿಂದ ತೊಂದರೆಯೇ ಹೆಚ್ಚು ಯೋಗವಿರುವುದು ಅವರೂ ಪರಿಸರ. ಪ್ರಕೃತಿ ಮತ್ತೆ ಹೋಗದೆಯೆಂದು! ತಾ|| ೧೧, ೧೮, ೧೮ ಸರ್ವಾಂಶಕೂಲ

ಆಕಾಶವಾಣಿ

ಸೋಮವಾರ—6 ರಿಂದ 6-30 ಆರ್ಕೆಸ್ಟ್ರಾ ಸಂಗೀತ, ಚಲನಚಿತ್ರ ಗಾನ. ಮಂಗಳವಾರ—6 ರಿಂದ 8 ಕರ್ನಾಟಕ ಮಾಸ್ಟರ್ ಗಾನ. ಭಾಷಣ. ಬುಧವಾರ—6 ರಿಂದ 6-30 ಮಾಸ್ಟರ್ ಸುಬ್ಬಕೃಷ್ಣಯ್ಯನವರ ಸಂಗೀತ. ಗುರುವಾರ 6—8 ಕನ್ನಡ ಸಾಹಿತ್ಯ "ಕೃಷ್ಣರಾಯ" ಜನಪದ ವಿದ್ವಾನ್ "ಕೃಷ್ಣಪ್ಪ-ಕೃಷ್ಣಪ್ಪ" ಉದಯಾಸ್ತ ಬಿ. ಬಿ. ಎಸ್. ಪಿದಾಯಿಯವರಿಂದ. ಲಘು ಸಂಗೀತ. ಶುಕ್ರವಾರ—ಹಿಂದೂಸ್ಥಾನಿ ವಾದ್ಯ ಗಾನ. ಮಾ ಮಿ ಸೋಹನಲಾಲ್ ಮತ್ತು ಸಾಥೀಯವರ ಹಿಂದೂಸ್ಥಾನಿ ಸಂಗೀತ ಕಾರ್ಯಕ್ರಮ ಸಾಯಂ.

ಕ ಪೊರೆಯಿಸಿ! ಮಾತ್ರ ನಿಮಗೆ ಸಮಾಧಾನವಾಗುತ್ತೆ. ಪ್ರಕೃತಿ ಮತ್ತು ವ್ಯಾಪಾರಿಕ ಸುಖ ದೊರೆಯುತ್ತದೆ. ಸಾರ್ವಜನಿಕ ಸ್ಥಿತಿ ಸುಧಾರಿಸುತ್ತದೆ ನೌಕರಿ, ಧಂದೆ, ಉದ್ಯೋಗಗಳಲ್ಲಿ ಲಾಭವೆನುಗುತ್ತದೆ. ಕೋರ್ಟು, ಕಚೇರಿ ಕೆಲಸಗಳಲ್ಲಿ ಜಯ ದೊರೆಯುತ್ತದೆ ಪ್ರವಾಸದಲ್ಲಿ ಸುಖ ದೊರೆಯುತ್ತದೆ. ಧಾರ್ಮಿಕ ಜಾಗ, ಸಾರ್ವಜನಿಕ ಕೆಲಸಗಳು ನಿಶ್ಚಿಂತೆ ಜರಗುತ್ತವೆ ತಾ|| ೧೧, ೧೮, ೧೮ ಈ ಮೂರು ದಿನದ ಜಾಗ್ರತೆಯಿಂದಲೇ ಇದೆ ತತ್ಕಾಲ! ಶುಭಾಂ!!

ಕುಂಭ

ಗುಳಿ ಬಂದಾಗ ತೆಂಗಿನಕಾಯಿ ಎಂಬಂತೆ ನಿನ್ನ ಯೋಗವಿದೆ. ಹೊಸ, ಹಾಗೆರಿ, ನಿನ್ನ ಇಷ್ಟಕಾರ್ಯ ಸಿದ್ಧಿಯಾಗುವ ಯೋಗವಿದೆ ದೂರದ ಕೆಲ್ಸಗಳಲ್ಲಿ ಜಯ. ಹೊಸ ಕೆಲ್ಸಗಳಲ್ಲಿ ಪ್ರವಾಸದಲ್ಲಿ ಸುಖ ದೊರೆಯುತ್ತದೆ. ನೌಕರಿ, ಧಂದೆ ಉದ್ಯೋಗಗಳಲ್ಲಿ ತುಂಬಾ ಲಾಭವಿದೆ ಸ್ಥಗಿತ ಕೆಲ್ಸಗಳು ಪ್ರಯತ್ನ ಕಾರ್ಯಗಳು ನಿಶ್ಚಿಂತೆಯಿಂದ ಜರಗುವ. ಸ್ತ್ರೀಯರ ಜನಗಳಿಂದ ಸಹಾಯ ದೊರೆಯುವುದು. ಮಿತ್ರರಿಗೆ, ನಿನ್ನ ಸಂಬಂಧಿ, ಪರಸ್ಪರವಿರುವಂತೆ ಸುಖವು ಜರಗುತ್ತದೆ ತಾ|| ೧೧, ೧೮, ೧೮ ಯಶ, ಲಾಭ, ಮಾನ, ಸಂತಾ!!

ಮೀನ

ಕೆಳ ಹೆಣ್ಣಿ ಮನೆಯಲಿಯಿತ್ತು, ಕೆಳ್ಳ ಹೊಳ್ಳ ಮನೆ ಹಾಳಾಯಿತ್ತು ಎಂಬಂತೆ, ನಿನ್ನ ಯೋಗವಿದೆ ಕೆಳ್ಳಯಂತೆ ಸ್ತ್ರಯರು ಇರುತ್ತದೆಂದರೆ, ತಾಳ್ಳ ಯುಕ್ತಿಯಿಂದಿರಬೇಕಾಗಿ ಸಲಹೆ. ಕೈಕೊಂಡ ಸಕಲ ಕಾರ್ಯಗಳಲ್ಲಿ, ವಿಜಯ ಕೆಲ್ಸಗಳಲ್ಲಿ ಪ್ರವಾಸ ಕಾರ್ಯಗಳಲ್ಲಿ, ಸಾರ್ವಜನಿಕ, ಧಾರ್ಮಿಕ, ಆರ್ಥಿಕ, ವಿಷಯಗಳಲ್ಲಿ ತುಂಬಾ ಪ್ರತಿಕೂಲ ಕಾಲವಾಗಿರುವುದು ಜಾಗ್ರತೆ!! ನೌಕರಿ, ಧಂದೆ ಉದ್ಯೋಗ, ವ್ಯಾಪಾರಗಳಲ್ಲಿ ಹುಷಾರು!! ಕತ್ತಿಗಳಿಂದ ಸ್ವ-ಪರ ಜನಗಳಿಂದ ತೊಂದರೆಯೇ ಹೆಚ್ಚು ಯೋಗವಿರುವುದು ಅವರೂ ಪರಿಸರ. ಪ್ರಕೃತಿ ಮತ್ತೆ ಹೋಗದೆಯೆಂದು! ತಾ|| ೧೧, ೧೮, ೧೮ ಸರ್ವಾಂಶಕೂಲ

ಮೈಸೂರು ರಿಪಬ್ಲಿಕ್ ಕಾಂಗ್ರೆಸ್ ಕಮಿಟಿ

[illegible]

ಜಿಲ್ಲಾವಾರು ಕಾಂಗ್ರೆಸ್ ಕಮಿಟಿಗಳ ಸ್ಥಾನಗಳ ವಿವರ ಕೆಳಗೆ ಕೊಡಲಾಗಿದೆ.

[illegible]

ಒಟ್ಟು ....

ಅಧ್ಯಕ್ಷ

೧. ತಿಪ್ಪಣ್ಣಿ	[illegible]
೨. ಬೆಂಗಲೂರು, ಶಂಕರ	[illegible]
೩. ಕಾಗಡ ಮಾಳ್ಳು ಸ್ಟ್ರಿಯೆಂಗ್	[illegible]
೪. ಬಿಂದೇಂಗ ಸಭೆ ನೋಟೀಸುಗಳು	[illegible]
೫. ಮೀಟಿಂಗ ಬಾಡಿಗೆ	[illegible]
೬. ಚಿಲ್ಲರೆ ಖರ್ಚುಗಳು	[illegible]
೭. ಪ್ರಯಾಣ	[illegible]
೮. ಬಾಯಿಗೆ ಸಭೆ ಮತ್ತು ಸೌಂಡ್ಸ್ ಬಾಯ ಯೂನಾಪಡೆ	[illegible]
೯. ಜೇಬಣ ಖರ್ಚಾರ ಸಿಬಿ	[illegible]
೧೦. ಕಾರ್ಯದರ್ಶಿಯ ಸಂಬಳ	[illegible]
೧೧. ಮೈಸೂರು ಕಾಂಗ್ರೆಸ್ ಸಿಬಿ ಕಮಿಟಿ	[illegible]
೧೨. ತಪಸಾಯ್ಕೆ	[illegible]
೧೩. ಇತರ	[illegible]
೧೪. ಸಗಸು ಇ. ಯ	[illegible]
೧೫. ಇತರ ಕಾಲ ಖರ್ಚು	[illegible]
ಒಟ್ಟು	[illegible]

ಆರೋಗ್ಯ ವಿಚಾರ

ಕೆಲವು ಆರೋಗ್ಯ ಸೂತ್ರಗಳು

೧. ಬೆಳಗ್ಗೆದ್ದು ಹಲ್ಲುಬಿಳಿದ ಮೇಲೆ ಪ್ರಾಯಶ್ಚಿತ್ತ ಆರೋಗ್ಯದ ಬಿಲಕಾರ.

೨. ಬಿಸಿ ನೀರಿಗೆ ಸ್ವಲ್ಪ ಉಪ್ಪು ಬೆರೆಸಿ ಕುಡಿಯುವುದು, ಬಿಸಿ ಮಂದಕನ್ನು ಬಾಯ್ಕೆಗಂತ ಎನ್ನಲ್ಲಿ ಮೆಚ್ಚ ಮೆಚ್ಚಿ ಮಾಡುವುದು.

೩. ಕೈಗಳ ಬಾಯಿಗೆಯಿಡೆದೊಡನೆ ಸಿಬ್ಬಂದಿಯಾಗ್ಗ, ಬಾಯಿಯ ಮೇಲಿನ ಬಿಳಿ ಕೆಳೆದು ಸ್ವಚ್ಛಮಾಡಿ.

೪. ಸಿಬ್ಬಂದಿ ಆರೋಗ್ಯಕ್ಕೆ ಸಿಬ್ಬಂದಿ ಮೆಚ್ಚಲ್ಲಿ ಬ ಜಾಗಲ್ಲಿ ಸ್ವಚ್ಛ ಮಾಡಿಕೊಳ್ಳುವ ಕ್ರಮ ಕೈಕೊಳ್ಳಬೇಕು.

೫. ಮನೆ ಸ್ವಚ್ಛತೆ ಆರೋಗ್ಯಕ್ಕೆ ಅಮೂಲ್ಯ ಮೆಚ್ಚಲ್ಲಿ ಬ ಜಾಗಲ್ಲಿ ಸ್ವಚ್ಛ ಮಾಡಿಕೊಳ್ಳುವ ಕ್ರಮ ಕೈಕೊಳ್ಳಬೇಕು.

೬. ಮನೆ ಸ್ವಚ್ಛತೆಗಳನ್ನು ಬೆಳ್ಳಗಿನ ಕಾಲದಲ್ಲಿ ಸಿಬ್ಬಂದಿ ಅಮಾಯಕರು ಮಾಡಿಕೊಳ್ಳುವ ಕ್ರಮ ಮನೆಗಳು ಅಭಿವೃದ್ಧಿಗೆ ಸಹಾಯಕವಾಗುತ್ತದೆ.

೭. ಮನೆ ಸ್ವಚ್ಛತೆಗಳನ್ನು ಬೆಳ್ಳಗಿನ ಕಾಲದಲ್ಲಿ ಮಾಡಿಕೊಳ್ಳುವ ಕ್ರಮ ಮನೆಗಳು ಅಭಿವೃದ್ಧಿಗೆ ಸಹಾಯಕವಾಗುತ್ತದೆ.

೮. ಮನೆಗಳಿಗೆ ಅಗಲವಾದ ಕಿಟಕಿಗಳಿದ್ದರೆ ಸೂರ್ಯನ ಬೆಳಕು ಸಿಬ್ಬಂದಿ ಮನೆಗಳಲ್ಲಿ ಹೆಚ್ಚು ಬರುವಂತೆ ಮಾಡಿದರೆ ಆರೋಗ್ಯ ಹೆಚ್ಚುವುದು.

೯. ಮನೆ ಸ್ವಚ್ಛತೆ ಮಾಡಿದ ಮೇಲೆ ಕೈಕಾಲು ಮುಖ ತೊಳೆದು ಕೊಳ್ಳಬೇಕು.

೧೦. ಮಕ್ಕಳ ಮೈಲಿಗೆ ಎಂದು ಹೆಚ್ಚು ಮಾಡಿ ಮಕ್ಕಳಿಗೆ ಮೈಲಿಗೆ ಮಾಡಿ ಮಕ್ಕಳ ಆರೋಗ್ಯ ಕೆಡಿಸಬಾರದು.

೧೧. ಮಕ್ಕಳ ಮೈಲಿಗೆ ಎಂದು ಹೆಚ್ಚು ಮಾಡಿ ಮಕ್ಕಳಿಗೆ ಮೈಲಿಗೆ ಮಾಡಿ ಮಕ್ಕಳ ಆರೋಗ್ಯ ಕೆಡಿಸಬಾರದು.

೧೨. ಮಕ್ಕಳ ಆರೋಗ್ಯ ಕಾಪಾಡಲು ಮಕ್ಕಳ ಮೈಲಿಗೆ ಮಾಡಿ ಮಕ್ಕಳ ಆರೋಗ್ಯ ಕೆಡಿಸಬಾರದು.

ಯುಕಂದೂರು ವಿದ್ಯಾರ್ಥಿ ನಿಧಿ

ಮೇಲ್ಕಂಡ ನಿಧಿಯ ಮೇಲ್ವಿಚಾರಣೆ ಮತ್ತು ಅದರ ಅಭಿವೃದ್ಧಿಗಾಗಿ ಸಲಹೆಗಳನ್ನು ಸಾಮಾನ್ಯರಿಗೆ ಸಲ್ಲಿಸಲಾಗಿದೆ. ಇದು ಸಾಧ್ಯವಿದ್ದಷ್ಟು ಬೇಗ ಕಾರ್ಯರೂಪಕ್ಕೆ ತರಲಾಗುವುದು. ಆದರೆಂದರೆ ಊರ ಸ್ಥಿತಿ ಮತ್ತು ಹಣದ ಸ್ಥಿತಿಗಳಿಗೆ ಅನುಸರಿಸಿದ ಪ್ರಕಾರ ಕಾರ್ಯ ಮಾಡಲಾಗುವುದು.

ಕಳೆದ ವರ್ಷ ಊರಿನ ಸಂಘ ಸಂಸ್ಥೆಯವರು ಮತ್ತು ಮಠದ ಮಠಾಧಿಪತಿಗಳು ಮತ್ತು ಸಾಧ್ಯವಿದ್ದಷ್ಟು ಜನ ಸ್ಥಳಿಯರು ಸ್ವಾಭಿಮಾನಿಗಳಿಂದ ಇದುವರೆಗೆ ಸಂಗ್ರಹಿಸಿದ ದೇಣಿಗೆಗಳು ರೂ. ೧೧೧—೧೦—೦. ಇಷ್ಟೆ ಮಾತ್ರ ಸಂಗ್ರಹ ಮಾಡಿ ಘಾಸಿಗೆ ಸೇರಿಸಲಾಗಿದೆ. ಕೊಡಬಹುದು ಮಾಡಿದೆ.

ಈ ಸಭೆಗೆ ಇನ್ನೂ ಎಷ್ಟು ಸ್ಥಿರವಾದ ಸ್ಥಿತಿ ಬರುವುದೋ ಅದರ ಮೇಲೆ ಅಭಿವೃದ್ಧಿ ಸಾಧ್ಯ. ಕಷ್ಟದ ಮಧ್ಯದಲ್ಲಿ ಅಂಗಸಂಸ್ಥೆಯ ಅಭಿವೃದ್ಧಿಗೆ ಆದರ ಬಗೆಗಳು ಹೀಗಿವೆ:—

ಜಮಾ

೧. ಮಠಾಧಿಪತಿಗಳು	[illegible]
೨. ಊರವರಿಂದ	[illegible]
೩. ಹೆಂಡತಿ ಮಕ್ಕಳು	[illegible]
೪. ಸಮಿತಿಯ ಸಾಲ	[illegible]
೫. ಧರ್ಮ ಸಮಾಜ	[illegible]
೬. ಪ್ರೈಮರಿ ಕಾಂಗ್ರೆಸ್ ಸಿಬಿ ಕಮಿಟಿಯಿಂದ	[illegible]
೭. ಪ್ರೇಕ್ಷಕ	[illegible]
ಒಟ್ಟು	[illegible]

ಖರ್ಚು

೧. ತಿಪ್ಪಣ್ಣಿ	[illegible]
೨. ಬೆಂಗಲೂರು, ಶಂಕ	[illegible]
೩. ಕಾಗಡ ಮಾಳ್ಳು ಸ್ಟ್ರಿಯೆಂಗ್	[illegible]
೪. ಬಿಂದೇಂಗ ಸಭೆ ನೋಟೀಸುಗಳು	[illegible]
೫. ಮೀಟಿಂಗ ಬಾಡಿಗೆ	[illegible]
೬. ಚಿಲ್ಲರೆ ಖರ್ಚುಗಳು	[illegible]
೭. ಪ್ರಯಾಣ	[illegible]
೮. ಬಾಯಿಗೆ ಸಭೆ ಮತ್ತು ಸೌಂಡ್ಸ್ ಬಾಯ ಯೂನಾಪಡೆ	[illegible]
೯. ಜೇಬಣ ಖರ್ಚಾರ ಸಿಬಿ	[illegible]
೧೦. ಕಾರ್ಯದರ್ಶಿಯ ಸಂಬಳ	[illegible]
೧೧. ಮೈಸೂರು ಕಾಂಗ್ರೆಸ್ ಸಿಬಿ ಕಮಿಟಿ	[illegible]
೧೨. ತಪಸಾಯ್ಕೆ	[illegible]
೧೩. ಇತರ	[illegible]
೧೪. ಸಗಸು ಇ. ಯ	[illegible]
೧೫. ಇತರ ಕಾಲ ಖರ್ಚು	[illegible]
ಒಟ್ಟು	[illegible]

೧. ಇಷ್ಟೆ ಮಾತ್ರ ಸಂಗ್ರಹ ಮಾಡಿ ಘಾಸಿಗೆ ಸೇರಿಸಲಾಗಿದೆ. ಇದು ಸಾಧ್ಯವಿದ್ದಷ್ಟು ಬೇಗ ಕಾರ್ಯರೂಪಕ್ಕೆ ತರಲಾಗುವುದು. ಆದರೆಂದರೆ ಊರ ಸ್ಥಿತಿ ಮತ್ತು ಹಣದ ಸ್ಥಿತಿಗಳಿಗೆ ಅನುಸರಿಸಿದ ಪ್ರಕಾರ ಕಾರ್ಯ ಮಾಡಲಾಗುವುದು.

೨. ಕಳೆದ ವರ್ಷ ಊರಿನ ಸಂಘ ಸಂಸ್ಥೆಯವರು ಮತ್ತು ಮಠದ ಮಠಾಧಿಪತಿಗಳು ಮತ್ತು ಸಾಧ್ಯವಿದ್ದಷ್ಟು ಜನ ಸ್ಥಳಿಯರು ಸ್ವಾಭಿಮಾನಿಗಳಿಂದ ಇದುವರೆಗೆ ಸಂಗ್ರಹಿಸಿದ ದೇಣಿಗೆಗಳು ರೂ. ೧೧೧—೧೦—೦. ಇಷ್ಟೆ ಮಾತ್ರ ಸಂಗ್ರಹ ಮಾಡಿ ಘಾಸಿಗೆ ಸೇರಿಸಲಾಗಿದೆ. ಕೊಡಬಹುದು ಮಾಡಿದೆ.

೩. ಈ ಸಭೆಗೆ ಇನ್ನೂ ಎಷ್ಟು ಸ್ಥಿರವಾದ ಸ್ಥಿತಿ ಬರುವುದೋ ಅದರ ಮೇಲೆ ಅಭಿವೃದ್ಧಿ ಸಾಧ್ಯ. ಕಷ್ಟದ ಮಧ್ಯದಲ್ಲಿ ಅಂಗಸಂಸ್ಥೆಯ ಅಭಿವೃದ್ಧಿಗೆ ಆದರ ಬಗೆಗಳು ಹೀಗಿವೆ:—

ಜಮಾ

೧. ಮಠಾಧಿಪತಿಗಳು	[illegible]
೨. ಊರವರಿಂದ	[illegible]
೩. ಹೆಂಡತಿ ಮಕ್ಕಳು	[illegible]
೪. ಸಮಿತಿಯ ಸಾಲ	[illegible]
೫. ಧರ್ಮ ಸಮಾಜ	[illegible]
೬. ಪ್ರೈಮರಿ ಕಾಂಗ್ರೆಸ್ ಸಿಬಿ ಕಮಿಟಿಯಿಂದ	[illegible]
೭. ಪ್ರೇಕ್ಷಕ	[illegible]
ಒಟ್ಟು	[illegible]

ಖರ್ಚು

೧. ತಿಪ್ಪಣ್ಣಿ	[illegible]
೨. ಬೆಂಗಲೂರು, ಶಂಕ	[illegible]
೩. ಕಾಗಡ ಮಾಳ್ಳು ಸ್ಟ್ರಿಯೆಂಗ್	[illegible]
೪. ಬಿಂದೇಂಗ ಸಭೆ ನೋಟೀಸುಗಳು	[illegible]
೫. ಮೀಟಿಂಗ ಬಾಡಿಗೆ	[illegible]
೬. ಚಿಲ್ಲರೆ ಖರ್ಚುಗಳು	[illegible]
೭. ಪ್ರಯಾಣ	[illegible]
೮. ಬಾಯಿಗೆ ಸಭೆ ಮತ್ತು ಸೌಂಡ್ಸ್ ಬಾಯ ಯೂನಾಪಡೆ	[illegible]
೯. ಜೇಬಣ ಖರ್ಚಾರ ಸಿಬಿ	[illegible]
೧೦. ಕಾರ್ಯದರ್ಶಿಯ ಸಂಬಳ	[illegible]
೧೧. ಮೈಸೂರು ಕಾಂಗ್ರೆಸ್ ಸಿಬಿ ಕಮಿಟಿ	[illegible]
೧೨. ತಪಸಾಯ್ಕೆ	[illegible]
೧೩. ಇತರ	[illegible]
೧೪. ಸಗಸು ಇ. ಯ	[illegible]
೧೫. ಇತರ ಕಾಲ ಖರ್ಚು	[illegible]
ಒಟ್ಟು	[illegible]

೧. ಇಷ್ಟೆ ಮಾತ್ರ ಸಂಗ್ರಹ ಮಾಡಿ ಘಾಸಿಗೆ ಸೇರಿಸಲಾಗಿದೆ. ಇದು ಸಾಧ್ಯವಿದ್ದಷ್ಟು ಬೇಗ ಕಾರ್ಯರೂಪಕ್ಕೆ ತರಲಾಗುವುದು. ಆದರೆಂದರೆ ಊರ ಸ್ಥಿತಿ ಮತ್ತು ಹಣದ ಸ್ಥಿತಿಗಳಿಗೆ ಅನುಸರಿಸಿದ ಪ್ರಕಾರ ಕಾರ್ಯ ಮಾಡಲಾಗುವುದು.

೨. ಕಳೆದ ವರ್ಷ ಊರಿನ ಸಂಘ ಸಂಸ್ಥೆಯವರು ಮತ್ತು ಮಠದ ಮಠಾಧಿಪತಿಗಳು ಮತ್ತು ಸಾಧ್ಯವಿದ್ದಷ್ಟು ಜನ ಸ್ಥಳಿಯರು ಸ್ವಾಭಿಮಾನಿಗಳಿಂದ ಇದುವರೆಗೆ ಸಂಗ್ರಹಿಸಿದ ದೇಣಿಗೆಗಳು ರೂ. ೧೧೧—೧೦—೦. ಇಷ್ಟೆ ಮಾತ್ರ ಸಂಗ್ರಹ ಮಾಡಿ ಘಾಸಿಗೆ ಸೇರಿಸಲಾಗಿದೆ. ಕೊಡಬಹುದು ಮಾಡಿದೆ.

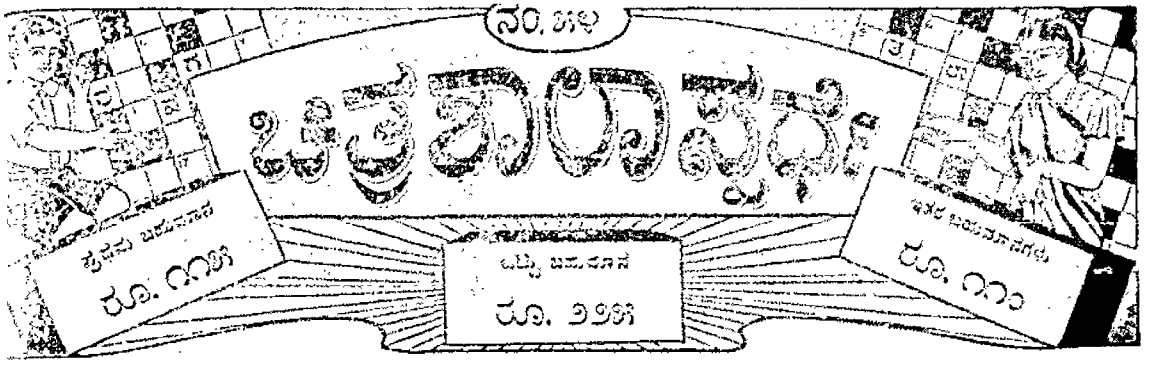

.... ಒಂದು ರೂ. ಗೆ ಆರು ಉತ್ತರಗಳನ್ನು ಕಳುಹಿಸಬಹುದು ....

ಸೂಚನೆ:—ಈ ಸ್ಪರ್ಧೆಯ ಸರಿಯಾದ ಉತ್ತರವು ಸಾಧ್ವಿ ಎಂಬುದರ ಬಗ್ಗೆ ಮೊದಲಿನಂತೆ ಇಟ್ಟಿರುತ್ತೆ. ಅದಕ್ಕೆ ಸ್ವತಂತ್ರ ಅಕ್ಷರವೂ ಬರೆಯಲಿಲ್ಲದ್ದ ಸ್ಪರ್ಧೆಗೆ ಮೊದಲ ಬಹುಮಾನವೂ, ಒಂದು ಮತ್ತು ಎರಡು ಕಟ್ಟಿರುವವರಿಗೆ ಇತರ ಬಹುಮಾನಗಳೂ ಕೊಡಲ್ಪಡುವುವು. ಕನ್ನಡ ಸ್ವರ ಮೊದಲು, ಮತ್ತು ಒಂದೊಂದು ಕಟ್ಟಿದಂತೆ ಬಹುಮಾನ ಕೊಡಲ್ಪಡುವುದು. ಬಹುಮಾನಕ್ಕೆ ಯೋಗ್ಯವಾದ ಉತ್ತರಗಳು ಒಂದಕ್ಕಿಂತ ಹೆಚ್ಚಾಗಿದ್ದರೆ ನೋಟ್ಸಿನ ಬಹುಮಾನಗಳು ಎಲ್ಲರಿಗೂ ಹಂಚಲ್ಪಡುವುವು. ಬಹುಮಾನಗಳನ್ನು ಕಳುಹಿಸುವ ಸ್ಪರ್ಧೆಯ ಸ್ಯಾನೇಜರರ ಸೇರಿದ್ದು. ಈ ವಿಚಾರದಲ್ಲಿ ಯಾವ ಪತ್ರವ್ಯವಹಾರಗಳಿಗೂ ಅವಕಾಶವಿಲ್ಲ. ಸ್ಪರ್ಧೆಗೂ ಸ್ಪರ್ಧೆಗೂ ಸಂಬಂಧ. ಎರಡಕ್ಕೂ ಕಾಯಿದೆಗಳನ್ನು ಅಂಗೀಕರಿಸಿರುವುದಿಲ್ಲ. ನಾಲ್ಕು ಉತ್ತರಗಳನ್ನು ಕಳುಹಿಸುವವರು ಇನ್ನು ಎರಡು ಉತ್ತರಗಳನ್ನು ಸ್ವತಂತ್ರವಾಗಿ ಕಳುಹಿಸಬಹುದು. ಸ್ಪರ್ಧೆಯ ವಿವರವನ್ನು ಪೋಸ್ಟರ್ ಮೂಲಕ, ಅಥವಾ ಇಂಡಿಯನ್ ಪೋಸ್ಟಲ್ ಆರ್ಡರ್ ಇದಾದ ಮೊದಲಿಗೆ ಸ್ಯಾನೇಜರ್‌ರ ಮೂಲಕ ತಿಳಿಸಬಹುದು. ಉತ್ತರಗಳನ್ನು ಬರೆಯಬೇಕಾದ ಕಾಲ ಜೂಲೈ 11 ನೇ ಮತ್ತು ಜೂಲೈ 18 ನೇ ತಾರೀಖು. ಕೂಪನ್ನುಗಳಲ್ಲಾಗಲಿ ಅಥವಾ ಬರೆಯ ಕಾಗದದಲ್ಲಾಗಲಿ ಚಿತ್ರದಂತೆ ಬೆಸ್ಟಾಗಿ (ಜಾಯಿಸ್ಟಲ್ಲಿ) ಬರೆದು ಕಳುಹಿಸಬೇಕು. ಉತ್ತರಗಳನ್ನು ಕಳುಹಿಸಲು 1938 ನೇ ಇಸವಿ ಜುಲೈ ೨೦ ನೇ ತಾರೀಖು ಕೊನೆಯ ದಿನ. ನಂತರ ಕಳುಹಿಸುವ ಉತ್ತರಗಳನ್ನು ಸ್ವೀಕರಿಸುವುದಿಲ್ಲ. ಸರಿಯಾದ ಉತ್ತರಗಳನ್ನು ಆಗಸ್ಟ್ 1 ನೇ ಸಾಧ್ವಿ ಯಲ್ಲಿ ಪ್ರಕಟಿಸಲಾಗುತ್ತೆ.

ವಿಳಾಸ—ಮ್ಯಾನೇಜರ, ಚಿತ್ರಕಾವ್ಯ ಸ್ಪರ್ಧೆ, ಬಂಗಿಕೊಪ್ಪಲು, ಮೈಸೂರು.

ಬಿ. ಸಂ.—ನಮ್ಮ ಪ್ರಬಂಧಕರುಗಳು:—ಮೈಸೂರು ಸ್ಟೇಟ್ ಮಾರ್ಕ್ಸ್ ಲ್ಯಾಬ್ರೇಟರಿ ಬೆಂಗಳೂರು. ಮೈಸೂರು — ಶ್ರೀಯುತರು ಎಂ. ಕೆ. ಮಾಣಿ, ಶೇಷಗಿರಿರಾವ್ ಸ್ಟ್ರೀಟ್, ಬೆಂಗಳೂರು ಸಿಟಿ—ಮೆಸರ್ಸ್ ಮೆಸರ್ ಬಾಲಸುಬ್ರಮಣ್ಯ, ಮಾರ್ಕೆಟ್ ಜಾಂಟ್ ಸ್ಟ್ರೀಟ್ ಮೆಸರ್ ಕೃಷ್ಣಕಾರು—ಮೆಸರ್ಸ್ ಎಂ. ಎಸ್. ಕೆ. ಪಿಳ್ಳಯ್ಯ, ಬೆಳ್ಳಿಯಗಾ—ಮಿ ಶ್ರೀ ಎಸ್. ಎಸ್. ರಾವ್, ಸ್ಟೇಷನ್ ರಸ್ತೆಯ, ತಿರುಚಿನಾಪಳ್ಳಿ. ಸಂಗಮ ಹೊಟೇಲ್ ಲಿಮಿಟೆಡ್, ಬಾಲಿಯ ಸೋಡಾ ಫ್ಯಾಕ್ಟರಿ, ಬಾಳಗೆರೆ.

ಎಡದಿಂದ ಬಲಕ್ಕೆ:—

೧. .....ಗೆ ಮಹಾಸ್ಥಿತಿ ಯಾವ ಕೆಲಸವೂ ಇರಬಾರದಿಲ್ಲ. ೨. ಇದರ ಒಂದೇಕ್ಕೆ ಸಮಾನವೆಂದು ಉಪಕರಣಗಳನ್ನು ಮಾಡುತ್ತಾರೆ. ೩. ಅಕಸ್ಮಾತ್ ಮರಣದ ಸ್ವಭಾವದವರಾಗಿರುತ್ತಾರೆ. ೪. ಸಂಸ್ಕೃತದಲ್ಲಿ ..... ೫. ಈ ಹೆಸರುಳ್ಳವರು ದಕ್ಷರು ೧೮. ಈತನನ್ನು ಯಾರು ಪ್ರೇರಿಸಿರುತ್ತಾರೆಂದು ೧೯. ದಾಳಿ ಇದ್ದಿರುವ ಇವನ್ನು ಹರಿಸುತ್ತಾರೆ. ೨೦. .....ದ ಸೌಂದರ್ಯದ ಅನೇಕರನ್ನು ಸ್ವಾಧೀನದಿಂದ ಬಂಧಿಸುವುದು. ೨೧. .....ಹೀನಾಯವಾದ ಸ್ಥಿತಿಗೆ ಅಳಲುತ್ತಿರುವ ಸೇವೆಯಲ್ಲಾದವರುಗಳು ಉತ್ತಮವಾದ ಮಾರ್ಗವನ್ನು ತೋರಿಸುತ್ತವೆ. ೨೨. ಒಂದು ಸಣ್ಣ ಸಣ್ಣ ರೇಖೆಗಳು ಯಾರ ಕೈಗೆಗಳನ್ನು ನೋಡಲು ಸಾಧ್ಯವಾಗುವುದು ಹೀಗೆ ಇರುತ್ತವೆ.

ಮೇಲಿನಿಂದ ಕೆಳಕ್ಕೆ:—

೧. ಮುಂದೆಗಡೆಯಿಂದ ಸಂಬಂಧಪಟ್ಟವರಾದ ಹೀಗೆ ಮಾಡುವುದಕ್ಕೆ ಬರುವ ೪ ಸೀಟು. ೨. ಮಾಡಿ ಕೂಡ (ಅಕ್ಷರಗಳ ಸ್ಥಳದಲ್ಲಿ) ೪. ಇವರಿಗೆಲ್ಲರಿಗೂ ಯಾರ ಕೆಲಸ ಅಲ್ಲಾಗಿ ಬಾಯಿ ಕೆಲಸಗಳಿಗೆ ಸ್ವತಂತ್ರವಾಗುತ್ತವೆ. ೫. ಬಹುಮಟ್ಟಿಗೆಯನ್ನು ಕಳೆದವನು. ೧. .....ಗೆ ಇದರಿಂದ ಸ್ಥಾಪಿಸಲ್ಪಟ್ಟಿದ್ದು. ೧೧. ಮೊದಲ ೧೦. ಇದ್ದ ಕಾಯ್ದುಕೊಳ್ಳಿರುವುದು. ೧೨. ಅಕ್ಷರಗಳಾಗಿ ಸಂಬಂಧಪಟ್ಟ ಇದರಿಂದ ಕೆಲವುಗಳ ಸೋಲಾಗಿರುವುದನ್ನು ೧೩. ... ಸಿಂಹದ ಸ್ಥಿತಿಯಲ್ಲಿ ಅಕ್ಷರ ಅವಯವಗಳನ್ನು ಸೂಚಿಸುವುದು. ೧೪. ಸ್ವರ. ೧೫. ಸ್ಥಿತಿಗಳು. ೧೬. ಅಕ್ಷರಗಳು.

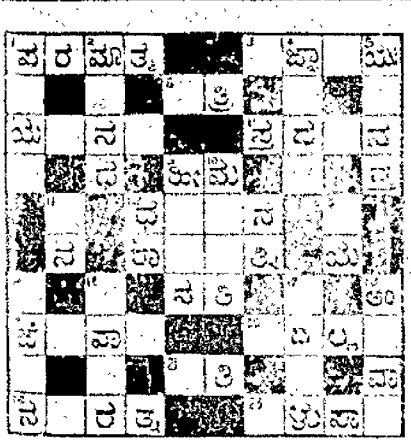

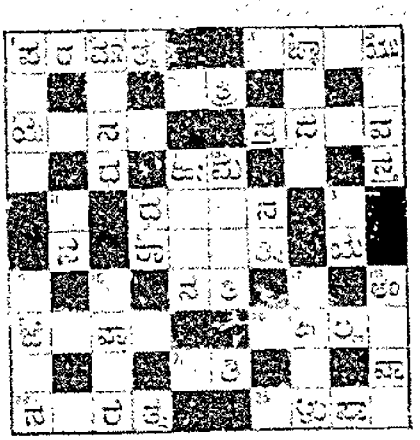

ಚಿತ್ರಕಾವ್ಯ ಸ್ಪರ್ಧೆ ನಂ. ೫೪ ಕೂಪನ್ ನಂ. ..... ಪೋಸ್ಟಲ್ ಆರ್ಡರ್ ನಂಬರ್.....

ವಿಳಾಸ.....

ಸಾ ಸೊ. ಪ್ರೂಫ್ಸ್ ಮಾಡುವ ಕಾಲಿಯಾಯಿತು ಅಂತ್ರಿ ಸಿ. ಸಿ. ಅಂಗಡಿ. ಕಾಲ ಕಳುಹಿಸಬೇಕು.

ಭಿಷಗ್ರತ್ನ ಪಾಳ್ಳದ ವೆಂಕಟಾಚಲ ಪಂಡಿತ ಅಂಡ್ ಸನ್,

ಆಯುರ್ವೇದೀಯ ಔಷಧಾಲಯ.

ಲೋಕಾಮಯಹರ ಕಸ್ತೂರಿ ಮಾತ್ರೆಗಳು

ಈ ಮಾತ್ರೆಗಳು 1-2 ಸ್ಪೂನ್ ಹೃತ ದಿನ ಬಾಟಿಸಾದ ಬಳಿಕ ತಾಂಬೂಲ ಸೇವನಾಂಗಲಿ ಪಾಗೆಯಾಗಲಿ, ಉಪಯೋಗಿಸಬೇಕಾದ್ದು. ಇದು ಮಾತ್ರೆಯಾಗಿರುವುದ್ದಾ ಎಂತಹ ಗಸ್ತಾದ ಅಜೀರ್ಣವಾಗಲಿ, ಪಶ್ಚಾತ್ ಬೇಗೇಕಂಡು ಕೊಳ್ಳಬಹುದು ಸಿಂ. ಕೆಟ್ಟ ಗಾಳಿಗಳ ಪೋಗಿಸಲ್ಪ, ಅಂಬುಜ್ಯ ಸಂಗಡ, ಬಳಿಗೆ ಕೆಂಬಾಡಿ ಮಲಬದ್ಧತೆಯನ್ನು ಪೋಗಲಾಡಿಸಿ, ಆರೋಗ್ಯವನ್ನುಂಟುಮಾಡುತ್ತದೆ.

ಮಕ್ಕಳ ಬಳ್ಳೆಸೆಳೆತ (ಎಳ್ಳು, ಕಾಲುಕೈ ಪದರ ಮಾಡುವ ಸೆಳ್ಳು ಸುರಿಸುವ ಸೀತವಾತ) ಮಕ್ಕಳ ಮತ್ತು ಹೆಂಗಸರ ಸೀತ, ಕೀಡಿ, ಕೆಮ್ಮು, ಗಾಳಿ, ಜ್ವರ, ಚಳ್ಳುವ, ಅಜೀರ್ಣ, ಅಮೀರ್ಣದ ಭೇದಿ, ಹೊಟ್ಟೆಯುಬ್ಬರ, ಹೊಟ್ಟೆ ನೋವು, ಅಗ್ನಿಮಾಂದ್ಯ, ರಕ್ತಹೀನತೆ, ಪ್ಲೇಗು, ಶೀತಭೇದಿ ಇನ್ನೂ ಅನೇಕ ರೋಗಗಳನ್ನು ಗುಣಪಡಿಸುತ್ತದೆ.

ಸ್ತ್ರೀಯರ ಮೈ ಶುದ್ಧ ಸ್ನಾನದ ದಿನ ಶೀತವಾತ ಸಂಬಾಧಕ್ಕಾಗಿ ಕಷ್ಟಗಳಿಗೆ ಇದರ ಈ ಮಾತ್ರೆಗಳನ್ನೇ ಲಕ್ಷೋಪಲಕ್ಷ ಜನರು ಉಪಯೋಗಿಸುತ್ತಿದ್ದಾರೆ. ಈ ಮಾತ್ರೆಗಳನ್ನು ಅಲೋಪಾಥಿಗಲಿ, ನಾಟಿಯಾಗಲಿ, ಪಂಡಿತಾಗಲಿ ಸೇವಿಸಿ ಒಂದು ಬಾರಿ ಈ ಔಷಧವು ನಿಮ್ಮ ಬಳಿ ಇದ್ದರೆ, ಪೈತ್ರಿಕ ಸಮಾಧಾನಕ್ಕೆ ಕಾಣುವುದು, ಇನೇ ಅನೇಕ ವ್ಯಾಧಿಗಳನ್ನು ಗುಣಪಡಿಸಬಲ್ಲದಾಗುತ್ತದೆ.

ಒಂದು ಡಬ್ಬಿಯಲ್ಲಿ ಮಾತ್ರೆಗಳಿರುವ ಬೆಲೆ 1 ಕ್ಕೆ 4 ಆಣೆ. ಇದೇ ಮೂಲಕಾಂಡ 1 ಕ್ಕೆ 9 ಆಣೆ. 6 ಕ್ಕೆ 1—8—0. 12 ಕ್ಕೆ 2 13—0. 25 ಕ್ಕೆ 5—8—0.

ಪಾಳ್ಳದ ವೆಂಕಟಾಚಲ ಪಂಡಿತ ಅಂಡ್ ಸನ್,

ಶ್ರೀ ಕೃಷ್ಣಾಶ್ರಮ ವೈದ್ಯಶಾಲಾ, ಮೈಸೂರು.

ಬಾಲ ವಿಕಾರಗಳ್ಳು ಹೃದ್ಯತಾದ ಸಮ್ಮ ಮಾಲಿಗಳು ಸ್ವಿಸ್ಸ್ಪರ್ಶಸ್ಪೀಯವಾಗಿ ಬಿಸಿ ಬಿಸಿ ಸಂಬಿಗಳು ಮಲ್ಲಿಸಿಕೊಳ್ಳುವವನ್ನು ಕಂಡು, ಆ ಹುಡುಕ್ಕಿ ಬೇಡಿ ಬಂಗಿ ಮಾಲಾಳುಂಟಾಗಿ ಕೊಡಗಿರುವುದರಿಂದ ನಮ್ಮ ಗಿರಾಕಿಗಳು ಕೆಲವು ಅಡೆಸ್ಸನ್ನು ನೋಡಿ ತಿಳಿದುಕೊಳ್ಳಿ.

ನಕಲಿ ಮಾಲಿಗೆ ಮೋಸ ಹೋಗಬೇಡಿರಿ

ದೇಹ ಪುಷ್ಟಿಗೆ ಮತ್ತು ವೀರ್ಯ ವೃದ್ಧಿಗೆ

ದ್ರಾಕ್ಷಾಮೃತ

ಸಂಡಿತ ಜವಾಂಕರ ಅಂಗ ನೆಕ್ಕಡಾರವರು ಬಂಗಾಳ ಪುಷ್ಟಿಳ್ಳ ಸಪ್ಪ ಸ್ವಪರ್ಕಾದಲ್ಲಿ ಸುವರ್ಣ ಪದಕ ಪೊರಂ ಸಾಮಾನ್ಯ ಇದರಿಂದ ವರ್ಣಪಲ್ಲಿಟ್ಟು ಘಂಗಾರದ ಮೆಡಲ್ ಮತ್ತು ಅನೇಕ ಸರ್ಟಿಫಿಕೆಟ್‌ಗಳು ಹೊರತಂಥ ಒಂದೇ ಸವನಾಗಿ ಬಾ ವರ್ಷದ ಅನುಭವದಿಂದ, ಎಲ್ಲಾ ಸುಖ್ಯ ಶಾಸ್ತ್ರಿತ ವೈದ್ಯರುಗಳಿಂದ ಮೇಲೆ ಯುಕ್ತಿಗಳ ಮೂಲಕ ತಯಾರಾಗುವ, ಕ್ಷೀಣ ಶಕ್ತಿ ಮೊದಲಾದ ತರದ ಟಾನಿಕ್.

ಇದರ ಸೇವನೆಯಿಂದ ರಕ್ತ ಸುಧ್ಯಿಯಾಗುವುದು. ಶೌಚ ಸಾಫಲ್ಯವಾಗಿ ಪಚನಶಕ್ತಿ ಬೆಳೆಯುವುದು. ಕಣ್ಣು, ಕೈ, ಕಾಲು ಉರಿಯೋಗ ಮೊದಲಾದ ಉಷ್ಣ ಮತ್ತು ಪಿತ್ತ ವಿಕಾರಗಳು ನಾಶವಾಗುವುವು. ಸ್ತ್ರೀಯರಿಗೆ ಮುಟ್ಟು ಪೋಷಣೆಯಾದ ಸರ್ವ ರೋಗ ನಿವಾರಣೆಯಾಗಿ ಸಂತಾನಿಧಾರಣವಾಗುವುದು. ಅಂತೂ ಬಾಲ, ವೃದ್ಧ, ಸ್ತ್ರೀ ಪುರುಷರಿಗೆ ಅತಿ ಉಪಯುಕ್ತ.

ಕ್ರಯ—೧ ಬಾಟ್ಲಿಗೆ ರೂ. ೧-೪-೦, ೩ ಬಾಟ್ಲಿಗೆ ರೂ. ೩-೪-೦ ದಜನ್ನಿಗೆ ರೂ. ೧೨

ದಮ್ಮು, ಕ್ಷಾಸ, ಕೆಮ್ಮು ಇವುಗಳ ಮೇಲೆ ಪೇಟೆಂಟ್ ಔಷಧ

ದ ಮಾ ಹಾ ರಿ

ಇದನ್ನು ಉಪಯೋಗಿಸುವದರಿಂದ ಕಫವು ಕರಗಿ ಶ್ವಾಸಗಾಗಿ ಜೀವವು ಆರಾಮ ಆಗುವುದು.

ಬಾ ಕಿ. ೧—೮—೦

ದ್ರಾಕ್ಷಾಮೃತ ಡಿಪೋ, ನಿಪ್ಪಾಣಿ, ಬೆಳಗಾಂವಿ.

ಸಿಗುವ ಸ್ಥಳ

ಮೈಸೂರು—ಟಿ. ಸಿ. ಮಲ್ಲಯ್ಯ, ಮಾಡರ್ನ ಫಾರ್ಮಸಿ.

ಬೆಂಗಳೂರು—ಸೀತಾರಾಮ ಬ್ರೈ ಅಂಡ್ ಬ್ರದರ್ಸ.

ಹಿಂದೂ ಸ್ನಾನಕ್ಕೆ

ಅಚ್ಚುಮೆಚ್ಚಿಗೆಯಾದ ಸ್ನಾನದ ಸಾಬೂನು

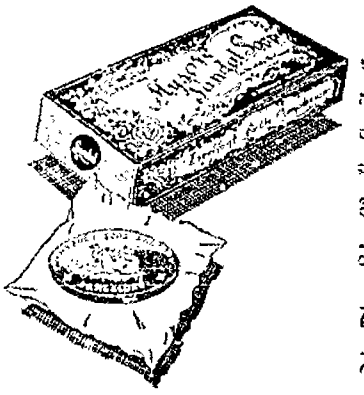

ಸುವಾಸನೆಯುಂಟ ಕೂಡಿ ಉಲ್ಲಾಸಜನಕವಾಗಿರುವ ಈ ಸಾಬೂನು ಸಾರ್ವಜನಿಕರಿಗೆ ಅಚ್ಚುಮೆಚ್ಚಾಗಿದೆ.

ನಿಮಗೆ ಬೇಕಾಗದು!

ಮೈಸೂರು ಗಂಧದ ಸಾಬೂನು

ಎಲ್ಲಾ ಕಡೆಯಲ್ಲಿಯೂ ದೊರೆಯುತ್ತದೆ

ಗೌರ್ನಮೆಂಟ್ ಸಾಬೂನು ಕಾರ್ಖಾನೆ, ಬೆಂಗಳೂರು.

ANANDA SODA FACTORY

Best Aerated Water Sopplers. Complete Requisites for Aerated Water Manufacturers Available.

ಆನಂದಾ ಸೋಡಾ ಫ್ಯಾಕ್ಟರಿ

ದೊಡ್ಡಪೇಟೆ, ಮೈಸೂರು.

ಅ ಮೃ ತಾಂ ಜ ನ

ಶೀಘ್ರವಾಗಿ ಗುಣಪಡಿಸುತ್ತದೆ.

ಹುಳುಕಡಿ ಮದ್ದು

ಕಜ್ಜಿ, ತುರಿಕೆ, ತುರಕಜ್ಜಿ, ಹುಳುಕ್ಕಡಿ, ಪಿತ್ತ, ಉಪದ್ರವ, ಬಲೆ ಹುಣ್ಣು, ವ್ರಣ ಮೊದಲಾದ ಎಲ್ಲಾ ಚರ್ಮ ವ್ಯಾಧಿಗಳಿಗೂ ಉತ್ತಮ ಔಷಧ.

ಅಮೃತಾಂಜನ್ ಲಿಮಿಟೆಡ್

ಬೊಂಬಾಯಿ—ಮದರಾಸು.

Edited, Printed & Published by Ananam Rangiah, B.A., at Sri Rama Press, D. Subbiah Road, Mysore.

REGD. No. M. 3534

HALF ANNA

SADHVI

ನಮ್ಮಲ್ಲಿಗೆ ಒಂದು ಸಲ ಬಂದು ನಮ್ಮ
ಕಾಫಿ ಪುಡಿಯನ್ನು ಪರೀಕ್ಷಿಸಿರಿ.

ಸೌತ್-ಇಂಡಿಯಾ ಕಾಫಿ ಸಪ್ಲೈ ಕೋ
ಜಗನ್ಮೋಹನ ಬಂಗಲೆ ರಸ್ತೆ, ಮೈಸೂರು.

ಶ್ರೀ ಧನಲಕ್ಷ್ಮಿ ಕಲಾ ಸ್ಪರ್ಧೆ ನಂ. ೧೫

೨೫೦ ರೂಪಾಯಿಗಳು ಬಹುಮಾನ

ಮೊದಲನೇ ಬಹುಮಾನ ೧೨೫ ರೂ.

ಇತರ ಬಹುಮಾನ ೧೨೫ ರೂ.

೮ ಒಂದಕ್ಕೆ ಎರಡು ಉತ್ತರ ಒಂದು ರೂ ೬ ಉತ್ತರ

ಉತ್ತರಗಳನ್ನು ಕಳುಹಿಸಬೆಕಾದ ಕಡೆ ದಿನ ೩-೮-೧೯೩೮.

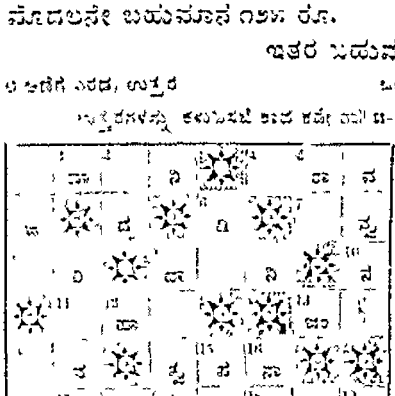

ಎಡದಿಂದ ಬಲಕ್ಕೆ

೧. ಮುಸ್ಲಿಮರ ಪವಿತ್ರ ಗ್ರಂಥ ೨. ಸ್ವಾಮಿ (ಕೊನೆಯ ಕ್ಷರ) ೩. ..... ಸ ದಲ್ಲಿ ಗಲಿಯ ಕೊನೆ, ಮೇಷ್ಟ್ರನಲ್ಲಿ ತಿಸ್ಸು ಎಂದು ಒಂದೇ ಸಲ ೩ ೪ ಒಂದು ಪ್ರಾಣಿ ೫. ಹಲ್ಲುಳ್ಳ ೧೮ ನಗೆ ೧೯ ಕದನ ೧೧. ಒಟ್ಟು ಸೆಂಟು ೧೩ ಕಲಿ (ಕರೆ ಯೊಳಗೆ ಇಕ್ಕಬೆಕ್ಕು) ೧೮ ದೆಜ ೨೦. ಕೀಳ್ಪುಮಾತು. ೨೧ ಸತ್ತುಬಿದರೆ ಒಂದು ಪ್ಲೇಯ ೨೨. ಸೈರಣೆ.

ಮೇಲಿನಿಂದ ಕೆಳಕ್ಕೆ. —೧. ಇವರ ಕೃಪೆ ಗಳಿದವನಾಗಿ ಶ್ರೀಯುಸ್ಟಿಂಟಾಗದಿರ ೩ ಮೊಗಿ ೫. ಮೊರೆ ೬. ಒಂದು ಪಣ್ಣ ಜೆತ್ತ (ತಾಯುವಾರು) ೬. ಬೀನ ಕರಿಯಾ ಒಂದು ವೃತ್ತಿ ೧೦. ಸಾಕ್ಷಿದ ಚಿಹ್ನೆ ೧೧ ರವಮಾನಕ್ಕೂಂದಾವರ್ತ ಮಹಾಪ್ರಭುಗಳು ದೇಶ ಸೇವೆ ಕೈಗೊಳ್ಳುವುದುಂಟು ೧೩. ಸಾಮ. ೧೬. ಹಿಂದೂಸ್ಥಿ (ಯರಿಗೆ ಇರುವ ಒಂದು ಸ್ವಾಭಾವಿಕವಾದ ಲಕ್ಷಣ ೧೯. ಗೃಹಸ್ಥಿ.

ನಿಯಮಗಳು.—ಪ್ರತಿ ಉತ್ತರಕ್ಕೂ ಪ್ರವೇಶ ಧನ 0—1—0 ಆಣೆ. ಅದರ ಎದರು ಉತ್ತರದಕ್ಕಿಂತ ಕಡಿಮೆ ಅಂಗೀಕರಿಸುವುದಿಲ್ಲ. ಒಂದು ರೂಪಾಯಿಗೆ ೬ ಉತ್ತರಗಳನ್ನು ಕಳುಹಿಸಬಹುದು. ಪ್ರವೇಶ ಧನವನ್ನು ಮನಿಯಾರ್ಡರು, ಪೋಸ್ಟಲ್ ಆರ್ಡರು ಮೂಲಕ ಕಳುಹಿಸಬೇಕು (ಅನಾನುಕೂಲ ಸಂದರ್ಭದಲ್ಲಿ ಮಾತ್ರ ಪೋಸ್ಟೇಜು ಸ್ಟಾಂಪುಗಳನ್ನು ಕಳುಹಿಸಬಹುದು.) ಈ ಸ್ಪರ್ಧೆಯ ಸರಿಯಾದ ಉತ್ತರ ಇನ್ನೂ ಕೋ-ಆಪರೇಟಿವ್ ಸೊಸೈಟಿಯಲ್ಲಿ ಮೊತ್ತ ಮಾಡಿಟ್ಟಿದೆ. ಅದಕ್ಕೆ ಪ್ರತಿ ಅಕ್ಷರವೂ ಸರಿಯೋಲುವ ಉತ್ತರಕ್ಕೆ ಮೊದಲನೆಯ ಬಹುಮಾನವೂ, ೧ ಮತ್ತು ೨ ತಪ್ಪಿನ ಉತ್ತರಕ್ಕೆ ಇತರ ಬಹುಮಾನವೂ ಕೊಡಲ್ಪಡುವುವು. ಬಹುಮಾನಕ್ಕೆ ಯೋಗ್ಯವಾದ ಉತ್ತರಗಳು ಒಂದಕ್ಕಿಂತ ಜಾಸ್ತಿಯಾಗಿದ್ದಲ್ಲಿ ಬಹುಮಾನದ ಹಣವು ಸಂತೃಪ್ತಿಪಡುತ್ತದೆ. ಈ ಸ್ಪರ್ಧೆಯ ವಿಚಾರದಲ್ಲಿ ಯಾವ ವೈದ್ಯ ವೈಮೋರಕ್ಕೂ ಅವಕಾಶವಿಲ್ಲ. ಬಹುಮಾನವನ್ನು ಹಂಚುವ ವಿಚಾರ ಸ್ಪರ್ಧೆಯ ಮ್ಯಾನೇಜಿಂಗ್ ಸೇರಿದ್ದು ೫-೮-೧೯೩೮ ರ ತಾರೀಖಿನ ನಂತರ ಬರುವ ಉತ್ತರಗಳಿಗೆ ಜಾಗ ಕೊಡುವುದಿಲ್ಲ. ಈ ಸ್ಪರ್ಧೆಯ ಸರಿಯಾದ ಉತ್ತರವನ್ನು ೨೦ ೧೫-೮-೩೮ ರ ತಾರೀಖಿನ ದಿನ ಪತ್ರಿಕೆಯಲ್ಲಿ ಪ್ರಕಟಿಸಲಾಗುವುದು. ಒಟ್ಟಿನಲ್ಲಿ ಒಂದಕ್ಕಿಂತ ಜಾಸ್ತಿ ಬಹುಮಾನ ಹೊಂದಲು ಅವಕಾಶವಿಲ್ಲ.

ನಮ್ಮ ಏಜಂಟರುಗಳು.—ತ್ರಿಗುಣಾಂ. I. A. N. ಅಯ್ಯ C/o ಲಕ್ಷ್ಮಿಕಾಂತ ಇಮ್ಮುಮ್ಮಿಟ್ಟಿ, ಜಯ್ಯಂಬಲ್, ಹೊಸ್ಕೋಟೆ ಬೆಂಗಳೂರು. ಸಿ 2 V. ಶಂಭು ಪಟ್ಟೆಯ್ಯ ನಂ. ೩೦೧, ಬೀಗ ಕಾವಣ್ಣಪಟ್ಟ ಬೀದಿ, ಹಳೇ ಅಗ್ರಹಾರ ಮೈಸೂರು. S. M K ಗೂಡಾಲವಾಲ್ ಕ್ಲಾಸ್ ಮರ್ಚೆಂಟ್, ಶಿವರಾಂಪೇಟೆ ಮೈಸೂರು. J. K. ತೇಜಾಚಾರ್ ಬ್ರಾಹ್ಮಿಣ್ಸ್ ಬೇಕರಿ, ಚಿಕ್ಕಪೇಟೆ, ತುಮಕೂರು. T C. N ರಾಜಯ್ಯಂಗಾರ್ ಬ್ರಾಹ್ಮಿಣ್ಸ್ ಬೇಕರಿ, ತುಮಕೂರು. G. K R. ನಾರಾಯಣ ರಾವ್, ಗಾಂಧಿ, ಬಜ್ಜಿಬೀಸೇ, ನಂಜನಗೂಡು. T P R ರಾಮಯ್ಯ, ಜವಾಹರ್, ಹೊಸ್ಕೋಟೆ ಪುರ. G. ಬಾಲ ಕ್ಲಾಸ್ಟಿಲೀ C/o ಕೆಸರಾ ಅಪ್ಪರಾಟ್ಟಿಂಗ್ ಸ್ಟೋರ್ಸ್, ಹಲಸೂರಿಪೇಟೆ, ಬೆಂಗಳೂರು.

ಮ್ಯಾನೇಜರ್, ಶ್ರೀ ಧನಲಕ್ಷ್ಮಿ ಕಲಾ ಸ್ಪರ್ಧೆ,
ಹೆಬ್ಬಾಳ ಟೌನ್, ಬೆಂಗಳೂರು

"ಸಾಧ್ಯವಿಲ್ಲ"

ಎಂದು ಹೇಳಬೇಡಿರಿ.

ನಿಮ್ಮ ಜೀವನ ಕೆಲಸದ ಅಭಿಲಾಷೆಗಳು ಯಾವುವು? ನೀವು ಜೀವನದಲ್ಲಿ ಮಾಡದಿದ್ದರೆ ನಿಮ್ಮ ಹೆಂಡತಿ ಮಕ್ಕಳನ್ನು ಬಹಳ ಅತಂಕಕ್ಕೆ ಸುಂದಾಸುತ್ತೀರಿ. ನೀವು ಮಾಡದೆ ನಿಮ್ಮ ವ್ಯಾಪಾರದ ನಿಮ್ಮ ಸಂಸಾರವು ಆ ಸೌಖ್ಯವನ್ನು ಅನುಭವಿಸುವುದಿಲ್ಲ. ಈ ಸಂದಿಗ್ಧ ಸ್ಥಿತಿಯಲ್ಲಿ ನಿಮ್ಮ ಮಾಂಗಲ್ಯವೇ ನೀವು ಅವರನ್ನು ಇಡಲು ಬಯಸುವಿರೋ? ಅವರ ಯೋಗಕ್ಷೇಮವನ್ನು ಇತರರು ನೋಡಿಕೊಳ್ಳಲು ಬಿಡಲು ಯಾರು ತಾನೆ ಇಷ್ಟ ಪಡುತ್ತಾರೆ?

ಹತ್ತಿರದಲ್ಲಿರುವ ನಮ್ಮ ಪ್ರತಿನಿಧಿಗಳಾಗಲಿ ಅಥವ ನೇರವಾಗಿ ನಮಗೇ ಆಗಲಿ ಬರೆದಿಕ್ಕೆಸೂಕ್ತವಾದ ಸಲಹೆಯನ್ನು ಕೊಡುತ್ತೇವೆ.

ನ್ಯಾಷನಲ್ ಇನ್‌ಷ್ಯೂರೆನ್ಸ್ ಕಂಪೆನಿ, ಲಿಮಿಟೆಡ್

(ಶ್ರೀಮಾನ್ ಕಚೇರಿ — ಕಲ್ಕತ್ತ)

ಶಾಖೆ:- ನೇಪಾಂಗ ಬ್ಯಾಂಕ್ ಕಟ್ಟಡ
ಕಂಪೇಗೌಡರ ರಸ್ತೆ — ಬೆಂಗಳೂರು ಸಿಟಿ.

ಇನ್ನೂ ತಾಸಿಲ್ಲವೇ? ತಾಸಿದ್ದರೆ ಬೇಗನೆ ತಾಸಿಕೊಳ್ಳಿ!

ಕೇವಲ ಒಂದೇ ರೂಪಾಯಿ ನಲ್ಲಿ ಪ್ರತಿ ತಿಂಗಳೂ 18 ಪುಟಗಳಂದ ಕೂಡಿದ್ದು ವಿವಿಧ ಕತೆ, ನಾಟಕ, ಹರಟೆ, ಮಾನ ಭವಿಷ್ಯ ಮೊದಲಾದ ಮನೋರಂಜಕ ವಿಷಯಗಳಿಂದಲಂಕೃತವಾಗಿ ಪುಸ್ತಕ ರೂಪದಿಂದ ನಿಮ್ಮ ಮನೆ ಬಾಗಿಲಿಗೇ ಬರುವದು. ಅನೇಕ ಪತ್ರಿಕೆಗಳೂ, ಸಣ್ಣ ಪುಸ್ತಕವೂ ಹೊಗಳಿದಾಗ ಅಲ್ಪ ಬೆಲೆಯಲ್ಲಿ ಮನರಂಜನೆ ನೀಡುವ ಪತ್ರಿಕೆ ಇದೊಂದೇ ಎಂದು! ಕೂಡಲೇ ೧ ರೂ. ಕಳಿಸಿ ವರ್ಷದವಲ್ಲಿ ಬರೆದಾಡಿಕೊಳ್ಳಿ! ಸ್ಟಾಲ್-ಕಾರರೇ ಬೈಪ್ರೈಂಗಳು ಮಾತ್ರ ಎರಡೇ ರೂಪಾಯಿ ಕಳಿಸಿ ಕೊಂಡು.

ಮೈಸೂರು ಸಂಸ್ಥಾನದಲ್ಲೆಲ್ಲಾ ಸ್ಟಾಮಾನಿಕ ಏಜೆಂಟರು ಬೇಕು.
ಇಂದೇ ಬರೆಯಿರಿ.

ಜಾಹೀರಾತು ಕೊಡುವವರು ಇದರಲ್ಲಿಯೇ ಕೊಡಿರಿ! ಕರ್ನಾಟಕದಲ್ಲೆಲ್ಲ ಇದರ ಪ್ರಚಾರವಿದೆ.

ಈಗಲೇ ಚಂದಾದಾರರಾಗಿ

ಕಥಾಕುಂಜ : ಕಾರ್ಯಾಲಯ : ಬೆಳಗಾಂವಿ

ಹಿಂದೂ ಸ್ಥಾನಕ್ಕೆ

ಅಚ್ಚುಮೆಚ್ಚಿಗೆಯಾದ ಸ್ನಾನದ ಸಾಬೂನು

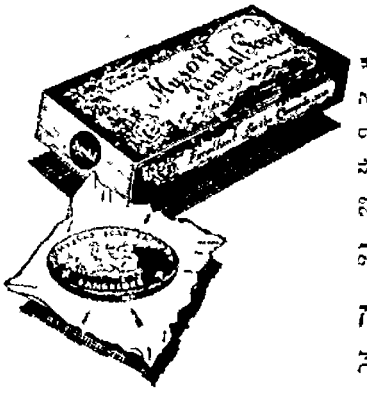

ಸುವಾಸನೆಯಿಂದ ಕೂಡಿ ಉಲ್ಲಾಸಜನಕವಾಗಿರುವ ಈ ಸಾಬೂನು ಸಾರ್ವಜನಿಕರಿಗೆ ಅತ್ಯಮೆಚ್ಚಾಗಿದೆ.

ನಿಮಗೆ ಏಕಾಗದು?

ಮೈಸೂರು ಗಂಧದ ಸಾಬೂನು

: ಎಲ್ಲಾ ಕಡೆಯಲ್ಲಿಯೂ ದೊರೆಯುತ್ತದೆ

ಗೌರ್ನಮೆಂಟ್ ಸಾಬೂನು ಕಾರ್ಖಾನೆ, ಬೆಂಗಳೂರು.

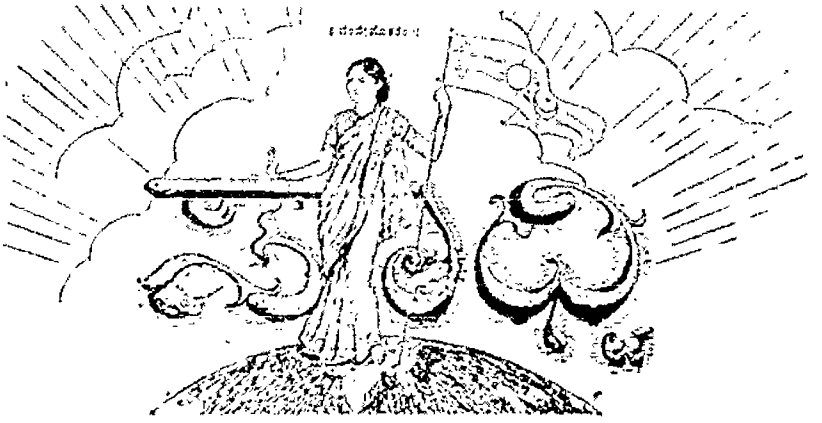

॥ ಸತ್ಯಮೇವೋದ್ಧರಾಮ್ಯಹಮ್ ॥

ರಾಜಧಾನಿಯ ರಾಷ್ಟ್ರೀಯ ವಾರ ಪತ್ರಿಕೆ.

ವೃತ್ತಪತ್ರಾಧಿಪತಿ ಎಂ. ವೆಂಕಟಿಕೃಷ್ಣಯ್ಯನವರ ಜ್ಞಾನಪಕ್ಷಪಾತಿಗಾಗಿ ಪ್ರಕಟಿಸಲ್ಪಡುವುದು.

ಸಂಪಾದಕರು. ಆಗರಂ ರಂಗಯ್ಯ. ಬಿ.ಎ.

ಸಂಪುಟ ೩] MYSORE ; MONDAY 18—7—38 — ಮೈಸೂರು : ಸೋಮವಾರ ೧೮—೭—೩೮ [ಸಂಚಿಕೆ ೨೦

ಶ್ರೀ ಆರ್. ಸ್ವಾಮಿಯವರ ಪ್ರಕರಣ

ಮೈಸೂರಿನ ರಾಜಕೀಯ ಇತಿಹಾಸದ [illegible] ಶ್ರೀ ಜಿ. ಆರ್. ಸ್ವಾಮಿಯವರಿಗೆ ಒಂದು ಪ್ರತ್ಯೇಕ ಸ್ಥಾನವಿದೆ. ಅವರು ಮಾಡಿದ ಒಂದು ಕಾರ್ಯಗಳನ್ನು ನೆನಪಿಸಿರುವ ಆಳುವ ವರ್ಗದವರು ಅಸಾಧಾರಣವಾದವುಗಳೇ. ಅವರ ಸಂಬಂಧದಲ್ಲಿ ಸಮಸ್ಯೆಗಳು ಕಾಲಕ್ರಮೇಣ ಎದ್ದೇ ಬರುತ್ತಿವೆ. ಅವರೂ ಸ್ವಜನಪಕ್ಷಪಾತಗಳು ಮಾತ್ರ ಇನ್ನೂ ಬಗೆಹರಿಯದಿರುವಂತೆ ನೋಡುತ್ತಿದ್ದಿರು. ಕೇವಲ ಸರ್ಕಾರದ ಸ್ವಾತಂತ್ರ್ಯ ದಿನಾಚರಣೆಯನ್ನು ಬೆಂಗಳೂರು ಡಿಸ್ಟ್ರಿಕ್ಟ್ ಮ್ಯೂನಿಸಿಪಲ್ ಕೌನ್ಸಿಲ್ ಸ್ವಾಮಿಯವರು ಅವರನ್ನು ಬಹಿಷ್ಕಾರ ಮಾಡಿದರು. ಇದಕ್ಕಾಗಿ ಅವರಿಗೆ ೧೦ ರೂ. ಜುಲ್ಮಾನೆಯಾಯಿತು. ಜುಲ್ಮಾನೆ ಕೊಡತಕ್ಕೆ ಅವರು ಸ್ವೀಕರಿಸಲಿಲ್ಲ. ಮೇಲಿನ ಕೋರ್ಟಿನಲ್ಲಿ ಅಪೀಲು ಮಾಡಿದರು. ಸೈಷನ್ಸ್ ಕೋರ್ಟಿನಲ್ಲಿಯೂ ಶಿಕ್ಷೆ ಖಾಯಂ ಆಯಿತು. ಅಲ್ಲದೆ ಸ್ವಾತಂತ್ರ್ಯ ದಿನಾಚರಣೆಯನ್ನು, ಸ್ವಾತಂತ್ರ್ಯ ಪ್ರತಿಜ್ಞೆ ಸ್ವೀಕಾರವನ್ನು ನೆನ್ನೆಯ ದಿನವಾದರೂ ಸರ್ಕಾರ ಒಪ್ಪಿಕೊಳ್ಳುವಂತೆ ಮಾಡಿದರು. ಇದರ ಮೇಲೆ ಪೊಲೀಸಿನವರು ಜುಲ್ಮಾನೆ ಹಣದ ವಸೂಲಿಗಾಗಿ ಸ್ವಾಮಿಯವರ ಮನೆಗೆ ಹೋಗಿ ಒಂದು ಬಂದೂಕ ಮತ್ತು ಕೆಲವು ಪಾತ್ರೆಪಗಡಿಗಳನ್ನು ತೆಗೆದು ಕೊಂಡು ಹೋಗಿದ್ದರು. ಈಗ ಮತ್ತೆ ಸ್ವಾಮಿಯವರು ಸರ್ಕಾರದ ಸ್ವಾತಂತ್ರ್ಯ ದಿನಾಚರಣೆ ಸಂಬಂಧದಲ್ಲಿ ಒಂದು ಪ್ರಕರಣ ಈಗ ಮಾಡಿದರು. ಅದೇನಂದರೆ ಸರ್ಕಾರದ ಸ್ವಾತಂತ್ರ್ಯ ದಿನಾಚರಣೆಯನ್ನು ಮೈಸೂರಿನ ಮಹಾಜನರು ಬಹಿಷ್ಕಾರ ಮಾಡಿದರು. ಸ್ವಾಮಿಯವರು ಅದರ ಸಂಬಂಧದಲ್ಲಿ ಸಮಸ್ಯೆಗಳು ಕಾರ್ಯಮಂತ್ರಿಗಳಿಗೆ ಅವರ ಮೇಲೆ ಕೋಪ ಬರುವಂತೆ ಮಾಡಿದವು. ತನ್ನ ಸಂಸ್ಥಾನದ ಸ್ವಾಮಿಭಾವನೆಗಳನ್ನು ಇಟ್ಟು ಮಾತ್ರಕ್ಕೆ ಈ ರಾಜ್ಯದಲ್ಲಿ ಇನ್ನೂ ಬಿಗಿಯಲು ಹೋಗಬಾರದು. ತನ್ನ ಸ್ವಂತ ಕೋಟಾಸ್ಥಾನಗಳಿಗಾಗಿ ಇದು ಇರಬಹುದು. ಸ್ವೇಚ್ಛೆಗಾಗಿ ಸ್ವಾತಂತ್ರ್ಯ ದಿನಾಚರಣೆಯನ್ನು ಹೇಗೆ ಬಹಿಷ್ಕಾರ ಮಾಡಬಹುದು?

ಹಿಮ್ಮಲಗಿನ ಮುಸ್ಲಿಂ

ಅಂತೂ ಸ್ವಲ್ಪದಿನದ ಹಿಂದೆಯೂ ನಮ್ಮ ಭಾಗದ ಹಿಂದೂ ಮುಸ್ಲಿಂರಿಗೆ ಸರ್ಕಾರ ಸಂಘರ್ಷಣೆ ಮಾಡುವುದಾಗಿ ಸೂಚನೆ ಕೊಟ್ಟಿದ್ದರು. ಸಂಬಂಧ ಜನಕಾರ್ಯಾಲಯ ಮಾಡಿದ ಒಂದು ಘಟನೆಗೆ ಸ್ವಲ್ಪ ಕಾರ್ಯಾಲಯ ಸಂಬಂಧ ಮಾಡಿದ ಒಂದು ಘಟನೆಗೆ

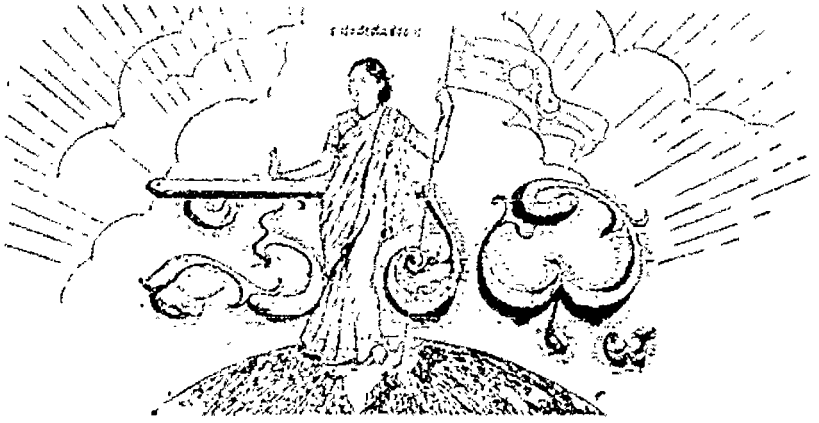

॥ ಸತ್ಯಮೇವೋದ್ಧರಾಮ್ಯಹಮ್ ॥

ರಾಜಧಾನಿಯ ರಾಷ್ಟ್ರೀಯ ವಾರ ಪತ್ರಿಕೆ.

ಸೈದ್ಧಿಕಾನುಜ ಎಂ. ವೆಂಕಟಿಕೃಷ್ಣಯ್ಯನವರ ಜ್ಞಾಪಕಾರ್ಥವಾಗಿ ಪ್ರಕಟಿಸಲ್ಪಡುವುದು.

ಸಂಪಾದಕರು. ಆಗರಂ ರಂಗಯ್ಯ, ಬಿ.ಎ.

ಸಂಪುಟ ೩] MYSORE : MONDAY 18—7—38 — ಮೈಸೂರು : ಸೋಮವಾರ ೧೮—೭—೩೮ [ಸಂಚಿಕೆ ೨೦

ಶ್ರೀ ಆರ್. ಸ್ವಾಮಿಯವರ ಪ್ರಕರಣ

ಮೈಸೂರಿನ ರಾಜಕೀಯ ರಂಗದಲ್ಲಿ ಶ್ರೀ ಆರ್. ಸ್ವಾಮಿಯವರಿಗೆ ಒಂದು ವಿಶಿಷ್ಟ ಸ್ಥಾನವಿದೆ. ಅವರು ಮಾಡಿರುವ ಕಾರ್ಯಗಳೂ ನಡೆಸಿರುವ ಚಳುವಳಿಗಳೂ ಅಸಾಧಾರಣವಾದವುಗಳು. ಅವರ ಸಂಬಂಧವಾದ ಸಮಸ್ಯೆಗಳು ಸಾರ್ವಜನಿಕ ಚರ್ಚೆಗೆ ಬಂದಿವೆ. ಅವರೂ ವೈಯಕ್ತಿಕವಾಗಿ ಮಾತ್ರ ಇನ್ನೂ ಬಗೆಹರಿಯದಂತೆ ಕಾಣುವುದಿಲ್ಲ. ಕಳೆದ ವರ್ಷದ ಸ್ವಾತಂತ್ರ್ಯ ದಿನಾಚರಣೆಯನ್ನು ಬೆಂಗಳೂರು ಜಿಲ್ಲಾಕೋರ್ಟ್ ಮೈದಾನದಲ್ಲಿ ನಿರ್ವಹಿಸಿದ್ದಾಗ ಶ್ರೀಯುತ ಸ್ವಾಮಿಯವರು ಅವನ್ನು ಉಲ್ಲಂಘಿಸಿ ಭಾಷಣ ಮಾಡಿದರು. ಇದಕ್ಕಾಗಿ ಅವರಿಗೆ ೧೦ ರೂ. ದುಬಾರಿಯಾದ ತಂ. ಬ್ಬಾಕೆ ಕೊಡಬೇಕೆಂದು ಅವರು ಶಿಕ್ಷೆಗೆ ಒಳಗಾದರು. ಮೇಲಿನ ಕೋರ್ಟಿನಲ್ಲಿ ಅಪೀಲು ಮಾಡಿದರು. ಸೈಕೋರ್ಟಿನಲ್ಲಿಯೂ ಶಿಕ್ಷೆ ಖಾಯಂ ಆಯಿತು. ಅಷ್ಟರಲ್ಲಿ ಸ್ವಾತಂತ್ರ್ಯ ದಿನಾಚರಣೆಯೂ, ಸ್ವಾತಂತ್ರ್ಯ ಪ್ರತಿಜ್ಞಾ ಸ್ವೀಕಾರವೂ ಮೈಸೂರು ಮಹಾಜನಗಳಿಗೆ ನಿಷೇಧಿಸಲಾಗುವುದೆಂದು ಘೋಷಣೆಯಾಯಿತು. ಇದರ ಮೇಲೆ ಪೊಲೀಸರವರು ಜುಲ್ಮಾನೆ ಕೊಡದ ಕಾರಣಕ್ಕಾಗಿ ಸ್ವಾಮಿಯವರ ಮನೆಗೆ ನುಗ್ಗಿ ಜಿಲ್ಲೆಯಲ್ಲಿ ಒಂದು ವಾರ ಮಾತ್ರವೂ ಪ್ರವೇಶಿಸಬಾರದೆಂದು ತೆಗೆದು ಕೊಂಡು ಹೋಗಿದ್ದರು. ಈಗ ಮತ್ತೊಂದು ಸಲ ಹೀಗೆ ಜರ್ಜಿ ಮಾಡಿದರೆಂದು ಶಾಂತಿ-ಸಂರಕ್ಷಣೆಯ ಕಾಲದಲ್ಲಿಯೂ ಈ ಕ್ರಮಗಳು ಜರುಗಬೇಕೆ?

ಸುಮಾರಾಜರ ಅಂಭಟನೆ

ಇಮ್ಮಡಿಯ ಪಟ್ಟದ ಎಂಬುದು ಸ್ಥಾಯಿಗಳಿಗೆ ಬಾಯಿಮಾತಾಗಿ ಬೆಳ್ಳಿ ಬಂಗಾರದ ಬೋಗಿ ಸ್ಥಾಪಿಸಲ್ಪಟ್ಟಿದೆ. ಅವರಿಗೆ ಅಭಿಷೇಕ ಮಾಡಿದ ಮಹಾಜನರ ಮಾತುಗಳಿಗೆ ಅಂಗೀಕಾರವನ್ನು ಕೊಟ್ಟಿದ್ದರು. ಮೈಸೂರಿನ ಸ್ವಾತಂತ್ರ್ಯ ಪ್ರಿಯರಿಗೆ ಅವರ ಅಭಿಮಾನ ಕೋಪಗಳಿಲ್ಲ. ಮಾರ್ಗದರ್ಶಿಸಲ್ಪಟ್ಟ ಸಕ್ಕರೆ ಕಾರ್ಖಾನೆ ಸಂಸ್ಥಾಪನ ಪ್ರಸ್ತಾವವು ಇಂದಿಗೂ ಈಗ ಮಾಯವಾಯಿತು. ಅಕಸ್ಮಾತಾಗಿ ಸಮಯಾಂತರ ಸುಳಿಯ ತಪ್ಪಿ ಹೋಯಿತೆ? ಕಾಸ್ಟ್ ಸಂಸ್ಥಾಪನ ಸಾಮರ್ಥ್ಯ ಸಂಸ್ಥೆ ಬಿಟ್ಟಿದೆಯೆಂದು ತಿಳಿದ ಅವರಿಗೆ ಅನಾಯಾಸವಾಗಿ ಮೊಳಗಿದ ಅಭಿಮಾನ ಮೇಲಿನದು. ತಮ್ಮ ಸಂಸ್ಥಾಪನ ಸಿದ್ಧಾಂತಾದಿಗಳನ್ನು ಕೆಲವು ಪ್ರಸಂಗಕ್ಕೆ ಈ ರಾಜರಿಗೆ ಇನ್ನೂ ಬಿಗಿಯಲು ಮೇಲಾಯಿತೆ. ತಮ್ಮ ಸ್ವಂತ ಯೋಜನೆಗಾಗಿ ಸಾಮಾಜಿಕ. ಸ್ವೀಕಾರಿಗಳಿಗೆ ನಿಷ್ಠಾವಂತರಾಗಿ ತಮ್ಮ ಪೀಠದ ಸ್ಥಿತಿಗತಿಗಳೇನು ಗೆಯ್ವುದು?

ಹಿತ್ತಲ ಗಿಡ ಮದ್ದಲ್ಲ

ಅಂತಹ್ಯಸ್ಥಾನದ ಭಾರತೀಯ ವಿದ್ಯಾರ್ಥಿಗಳು ಹೊರಗೆ ಭಾರತದಲ್ಲಿಯೇ ಪರ ಸ್ಥಿತಿ ಸಂಭವಿಸಿದೆ ಮಾಡಿಕೊಳ್ಳುವುದಾಗಿ ನಿರ್ಧರಿಸಿದ್ದಾರೆ. ಹೊಸ ಭಾರತದಲ್ಲಿಯಾದರೂ ಸಾಮಾಜಿಕ ವಿದ್ಯಾರ್ಥಿಗಳು ತಮ್ಮ ಈ ಧೋರಣೆಯನ್ನು ಅಳವಡಿಸಿ ಕೊಳ್ಳಬೇಕು. ಮಾಡಿದರು ಬಹಳ ಸಂತೋಷವಲ್ಲವೆ. ಇಂಗ್ಲಂಡು ಭಾರತೀಯರಿಗೆ ಅವಕಾಶದ ಸ್ಥಿತಿ ದೊರೆ ದಲ್ಲವೆ. ಅಲ್ಲಿಂದ ಭಾರತೀಯರೆಲ್ಲರೂ ಕಾಣದ ತಮ್ಮ ತಮ್ಮ ಸಂಸ್ಥೆ ಸಂಬಂಧದ ಸಂಗತಿಗಳನ್ನು ಸಮಯಕ್ಕಾಗಿ ಕಾಯ್ದಿಟ್ಟುಕೊಳ್ಳಬೇಕಾಗಿದೆ? ಹೀಗೆ ಕಲ್ಪಿಸಿ ನಮ್ಮ ಸೀಮೆಯಲ್ಲಿ ಇರ. ದ ಸಮಯಾಯಿಸ್ಥಿತಿ ಕೆಲವು ಬಂಧಿಗೆ ಸಿಕ್ಕಿ ದೊಡ್ಡ ಬಾಯಿಯನ್ನು ಮಾಡಿಕೊಳ್ಳುವ ಅಭ್ಯಾಸಕ್ಕಾಗಿ ಇಲ್ಲಿ ಅಭ್ಯಾಸ ಕ್ರಮ ಮಾಡಿಕೊಳ್ಳುವ ಸ್ಥಾಪನೆಯನ್ನು ಇಲ್ಲಿ ಕೆಲ ಮಂದಿ ಮಾಡಿಕೊಳ್ಳುವ ಇದರ ಕೆಲ ಮಂದಿ ಮಾಡಿಕೊಳ್ಳುವ ಇದಕ್ಕೆ ಹೆಂ ಗಸರುಗಳು.

ಮೈಸೂರಿಗರಿಗೆ ಮುಸ್ಲಿಂ ಲೀಗು?

ಮೈಸೂರು ಮುಸ್ಲಿಂ ಸಮ್ಮೇಳನದ ಅಂಗೀಕೃತವನ್ನು ನಡೆಸಲು ಅಖಿಲ ಭಾರತ ಮುಸ್ಲಿಂ ಲೀಗಿನ ಅಧ್ಯಕ್ಷರಾದ ಮಿ. ಜಿನ್ನಾರವರನ್ನು ಆಹ್ವಾನಿಸಲಾಗಿದೆ. ಅದರ ಬಗ್ಗೆ ಬಹುಮಂದಿಗಳು ತಕರಾರು ಮಾಡಿದ್ದಾರೆ. ಮುಸ್ಲಿಂ ಲೀಗಿನ ಸಂಸ್ಥಾಪಕರ ಮಾಡಿದ ಮುಸ್ಲಿಂ ಲೀಗಿನ ಅಧ್ಯಕ್ಷರಾದ ಮಿ. ಜಿನ್ನಾರವರ ಆಹ್ವಾನವೆಂದರೆ ಅದರ ಬಗ್ಗೆ ಬಹುಮಂದಿಗಳು ತಕರಾರು ಮಾಡಿದ್ದಾರೆ. ಮುಸ್ಲಿಂ ಲೀಗಿನ ಸಂಸ್ಥಾಪಕರ ಮಾಡಿದ ಮುಸ್ಲಿಂ ಲೀಗಿನ ಅಧ್ಯಕ್ಷರಾದ ಮಿ. ಜಿನ್ನಾರವರ ಆಹ್ವಾನವೆಂದರೆ ಅದರ ಬಗ್ಗೆ ಬಹುಮಂದಿ

ಈ ವಾರದ ಕಥೆ

: ಹೆಣ್ಣು ಹುಟ್ಟಿತೆ? :

ಲೇಖಕರು.—ಶ್ರೀಲಿಕೆ. ನರಸಿಂಹಯ್ಯ, ಕನಕಟ್ಟೆ

ಪ್ರಸೂತಿಯ ಕೂಡರೇ ಬಾರೋ ಹೆಣ್ಣು ಮಗುವೆ ? ಎಂದರು. ಕೂಡಲೇ ಮಾಲಂಬಾಯಿ ಸಾಮ್ರಾಜ್ಯಕ್ಕೆ ಅಳು ಪ್ರಾರಂಭವಾಯಿತು "ಅಯ್ಯೋ ಬೀಮನೆ, ಇನ್ನು ಇಲ್ಲಿಯೂ ? ಪರಸಗತ್ತು, ನನ್ನ ನ್ನ ನಿನ್ನ ಮಾನಾಭಿಮಾನದಲ್ಲಿ ಸೇರಿಸಿ ಸಿ ಎಂದು ಮೋಡಪಕ್ಕೆ ಅಂಬಿಸಿ ಯಾರು. ಅನ್ನ ಹೊತ್ತಿಗೆ ಹೊರಗೆ ಇದ್ದ ಗ್ಯಾವು ಒಂದು ಗಾಬರಿಯಿಂದ ಅಳುವ ಶಬ್ದವನ್ನು ಕೇಳಿ.

ಗಿಟ್ಟು—ಅಕ್ಕಾ ! ಏಕೆ ಅಳುವೆ ? ನೆಂ ಬಾಡಿಕಾ. ಅಳಬೇಡವ್ವ.

ಅಕ್ಕ—ಅಯ್ಯೋ ನಾನೇನು ಮಾಡಲಿ ? ಹೆಂಸೆಯನ್ನ ತಡೆಯಲಾರೆ.

ಕಿಟ್ಟು—ಅಕ್ಕಾ ಅನುಭವಿಸುವವರು ಪ್ರಸವನೆಂದೆ, ಯಮಯೋಕದ ಪಿಶ್ಚ ಎಂದು ಹೇಳುತ್ತಾರೆ. ಸ್ತ್ರೀ ಜನ್ಮವೇ ಕಷ್ಟ. ಮಾಡ ತಕ್ಕದ್ದೇನು !

ಅಕ್ಕ—ಚಿಟ್ಟಲು ಹೆಣ್ಣಾಯಿತು. ಮರು ಚಲ ಗಂಡಾಗುವುದು, ನನ್ನ ಸ್ವಾಗತ ನ್ನಾದರೂ ಇಟ್ಟುಕೊಂಡಿರಬಾರದೆಂದು ತಿಳಿದಿದ್ದೆನು. ಇನ್ನು ಅತ್ತೆಯಮನೆಯಲ್ಲಿ ಇರುವುದು ಬಹಳ ಕಷ್ಟ. ಮೊದಲು ಸಲ ಹೆಣ್ಣನ್ನು ಹಡೆದಾಗಲೇ ಅತ್ತೆಯವರು ಮನ ನ್ನು ಬೈದು ಮೊಗರು ಹೊತ್ತಿಕೊಟ್ಟಿಗೆ ಸರಿಯಾಗಿ ಅನ್ನವನ್ನು ರಕ್ಷ ಮಾಡದೆ ತವ ರ ಮನೆಗೆ ದೂಡಿಬಿಟ್ಟರು. ಈ ಸಲವೂ ಹೆಣ್ಣು ಎಂಬ ದಬ್ಬ ಅವರ ಕಿವಿಗೆ ಬಿದ್ದ ಕೂಡಲೆ, ನಾನಿನ್ನು ಭೂಮಿಯ ಮೇಲಿರ ಬೇಕೆ ?

ಕಿಟ್ಟು—ಅಳಬೇಡ. ಹೆಣ್ಣಾಗುವುದು, ಗಂಡಾಗುವುದು, ಅವರವರ ಇಚ್ಛೆಯೇ ನು ? ನಮ್ಮಗಳ ಇಚ್ಛವಂತೆಯೇ ಆಗುವು ದಾಗಿದ್ದರೆ, ನಮ್ಮನ್ನು ಬಿಡದು ನಿಲ್ಲುವ ರು ಯಾರು ? ಮಕ್ಕಳು ಬೇಡವೆನ್ನಲೂ ಬಹುದಾಗಿತ್ತು.

ಅಕ್ಕ—ಮಕ್ಕಳು ಇಲ್ಲದಿದ್ದರೂ ಕಷ್ಟ, ಸೊಸ್ತಿ, ಸಂತಾನ ಹೀನ್ಯ. ಇವನ್ನು ತಂದುಕೊಂಡು ನಮ್ಮ ಸಂಬಳೇ ಬಾಳ ಯಿತು—ಎನ್ನುತ್ತಾರೆ.

ಕಿಟ್ಟು—ಅಕ್ಕಾ, ಸಮಾಧಾನವನ್ನು ಹೊಂದು. ಇದೆಲ್ಲಾ ಪ್ರಾರಬ್ಧನ ಲೀಲೆ ಗಳು. ಇದಕ್ಕಾಗಿ ಚಿಂತಿಸಬೇಡ, 'ಅತ್ತೆ ಗೊಂದು ಕಾಲು, ಸೊಸೆಗೊಂದು ಕಾಲು' ಎಂಬ ಗಾದೆಯನ್ನು ಕೇಳಿಲ್ಲವೆ ?

೦ ೦ ೦

ರಾಮಪುರದ ರಾಜಾರಾಯರೆಂಬುವರು ಬೇವಲ ಬಡವರು. ಅ ಊರಿನ, ಮಾಡು ತೀ ದೇವರ ಪೂಜೆಮಾಡಿಕೊಂಡು ಅದರಿಂ ದ ಜೀವಿಸ್ತಿದ್ದ ಅಲ್ಪ ಸಂಬಳದಿಂದಲೂ, ಅ ಊರಿನ ಸಾಹುಕಾರ ಮನೆಯ ಪೌರೋ ಹಿತ್ಯದಿಂದಲೂ ಜೀವನಮಾಡುತ್ತಿದ್ದರು. ನಮ್ಮಿಷ್ಟದ ಕೃಷ್ಣರಾಯರ ಮಗಳು ಸಾ ವಿತ್ರಮ್ಮನೇ ಇವರ ಹೆಂಡತಿ.

ಬೆಳಗಿನ ಒಂಭತ್ತುಗಂಟೆ ಸಮಯ ರಾಜಾರಾಯರು ಮನೆಯಲ್ಲಿದ್ದಕಲ್ಲಿ ತಾಯಿ. ಯಾವ ರಂಗಮ್ಮನವರು ಬೀದಿ ಬಾಗಿಲು ಕದವನ್ನು ಹಾಕಿಕೊಂಡು ಪಿತ್ತಲ ಆಟ ಇದ್ದ ತಲೆಗೆ ಪೂಗೆ ಮಾಡುತ್ತಾ 'ತುಲ ಸಮ್ಮ' ಈ ಸಲವಾದರೂ, ನಮ್ಮ ರಾಜಣ್ಣ ನ ತೊಡಿ ಗಂಡು. ಮಗುವನ್ನು ಹಡೆಯ ಮಂತೆ ಅನುಗ್ರಹಿಸಮ್ಮಾ. ಕ್ಷೀರ ತುಲಸಿ, ಜಯ ತುಲಸಿ, ಜಯ ಜಯ ತುಲಸಿ, ಎಂದು ಧ್ಯಾನಮಾಡುತ್ತಿದ್ದಾಗ.

ಹೊರಗೆ—ರಾಯರೇ ! ರಾಯರೇ !

ರಂಗಮ್ಮನವರು ಹೇಳ್ತಾಗಿ ಬಂದು, ಯಾರದು ?

ಹೊರಗೆ—ನಾನು ಕಣಮ್ಮ

ರಂಗಮ್ಮ—ನಾನು, ಅಂದರೆ ಯಾರು ?

ಹೊರ—ನಾನು, ಅಂಚೆಯವನು

ರಂಗಮ್ಮ—ಸ್ವಲ್ಪ ಬಾಗಿಲು ಬಿಡಪ್ಪ, ಮುಟ್ಟಿಬೇಡ, ಎಂದು ಕದವನ್ನು ತೆಗೆದರು. ಅಂಚೆಯವನು ಒಂದು ಪತ್ರವನ್ನು ಕೊ ಟ್ಟು ಹೊಟ್ಟೆಹೋದನು. ಕಾಸಿ ಹೊತ್ತಿ ನಲ್ಲಿಯೇ ರಾಯರು ಬಂದು ಅಮ್ಮಾ ! ಒಂ ದು ಕೋಟಿ ಕುಡಿಯುವ ನೀರು ಕೊಡು ಅಂದರು. ರಂಗಮ್ಮನವರು ನೀರನ್ನು ಕೊ ಟ್ಟು ತಂದಾಯ ಬಂದಿದ್ದ ಪತ್ರವನ್ನೂ ಕೊಟ್ಟರು.

ರಾಯರು ಅದನ್ನು ನೋಡಿ ಅಮ್ಮಾ, ನಮ್ಮ ಮನೆ ಮಾಳಯ್ಯ, ಹುಲಾಯ್ತು. ಅಯ್ಯೋ ಬಾಳುವಾಡಿದಳು.

ರಂಗಮ್ಮ—ಯಾರಪ್ಪಾ ! ಏನು ?

ರಾಯರು—ಬಾಳುವಾಡಿದಳಮ್ಮ, ನ ಮ್ಮ ತಲೆಯಮೇಲೆ ಕಲ್ಲೆಳೆದಳು.

ರಂಗಮ್ಮ—ಯಾರು, ರಾಜಣ್ಣ, ಸರಿ ಯಾಗಿ ಹೇಳಪ್ಪ ಎಂದು ನಡುಗುವ ಧ್ವನಿ ಯಿಂದ ಕೇಳಿದಳು.

ರಾಯರು—ಆ ಮಾಳ ರಂಡೆ !

ರಂಗಮ್ಮ—ಭಾಬರಿಯಿಂದ, ನಿನೆ, ನಾನಿತ್ತಿ ಸತ್ತೇ ?

ರಾಯರು—ಅಮ್ಮಾ ಆ ಮಾಳ ರಂಡೆ ಸತ್ತಿದ್ದರೂ ಚನ್ನಾಗಿತ್ತಮ್ಮ. ನಮ್ಮನ್ನು ಹಾಳುಮಾಡಿದಳು.

ರಂಗಮ್ಮ—ಏನು ಮಾಡಿದಳು ?

ರಾಯರು—ಈಸಲವಾದರೂ, ಮಡಿ ಯುವ ಮಗನನ್ನು ಹೆಣ್ಣುಮಕ್ಕಳೆಂದ, ಮಾಡಿದ್ದೆ. ಬಡಿಗನ ಹೆಣ್ಣು ಹಡೆದಂತೆ ರಂಡೆ. ಏನು ಮಾಡುವದು ?

ರಂಗಮ್ಮ—ಆ ಮಾಳ ಮನೆತನದ ಹೆ ಣ್ಣನ್ನು ತಂದುಕೊಂಡು ನಮ್ಮ ಮನೆ ಹಾ ಳಾಯಿತು. ಪರನನ್ನೆ ಎಲ್ಲಿ ಕುಳಿತಿದ್ದ ಮ ! ಪರದಕ್ಷಿಣೆ ಎಲ್ಲಿ ಕೊಡುವುದು ! ಮ ಮನೆಯಾದ ಮೇಲಂತು ಹೆಣ್ಣುಮಕ್ಕಳ ಗಂಡನ ಮನೆಗೆ ಹೋಗುವನೆಂದೂ ಇವ ತ್ತು ಹೆಣ್ಣು, ಮುಟ್ಟೆನೆ. ಪ್ರತ, ಕಥೆ ಇವ ನ್ನೇ ಇರುತ್ತವೆ. ಇದನ್ನ ಎಲ್ಲಿಂದ ಮಾ ಡಿಸುವುದು ? ಅದ್ದರಿಂದಲೆ ಪ್ರಾರ್ಥಿಸು 'ಹೆಣ್ಣು ಹುಟ್ಟದೆ ಮನೆ ಹಾಳು, ಅನ್ನ ತಟ್ಟದೆ ತೊಲ ಹಾಳ , ಎಂದು ಹೇಳುವ ಗಾದೆಯು ಸುಳ್ಳು.

ರಾಯರು—ಇನ್ನೇ ಅಲ್ಲ. ಹೆಣ್ಣೇನಾ ದರೂ, ಕಣ್ಣಾಗಿದ್ದೆಂದರೆ ಸರಿ; ಬೇಟೆ ಯಲ್ಲಿ ಮಾರುವ ಎಳೇ ಬೆಂಗಳೆಕಾಯಿಗೂ ಒಂದಿಷ್ಟ ಬೀಳಲಾಯಿಗೂ ಬದುವ ಗಿರಾಕಿ ಯಂತೆಯೇ ಸರಿ. ಈ ಬಾಳಿಯ ಕೆಲಸ ಗಳಿಗೆ ಪರದಕ್ಷಿಣೆ ಬಾಳಿ ಕೊಡಬೇಕೆಂ ದವನ್ನೂ ಕೆಟ್ಟ ವರನು ಕೇಳುವುದನ್ನೆ ಲ್ಲಾ ಕೊಟ್ಟು, ಅವನು ಓದುವವರೆಗೂ ಓದಿಸಿ ಎಂದು ಬಹುಶಃ ಮಾತೆ ಮದುವೆ ಮಾಡಿಕೊಟ್ಟರೂ, ಮೊಮ್ಮಕ್ಕಳು ಅತ್ತೆಮನೆಗೆ ಹೋದಮೇಲೆ ನಿಮ್ಮಪ್ಪನ ಮ ನೆಯಿಂದ ನಿನು ತಂದೆ ? ನೀನು ನಮ್ಮಕೆಗೆ ಬರಬೇಡ. ತವರುಮನೆಗೇ ಹೋಗು, ಎಂ ದು ಬಯ್ಯುವರು.

ಈ ರೀತಿ ಮಾತುಕತೆಗಳಾಗುತ್ತಿರುವ ಕಾಲಕ್ಕೆ ಸರಿಯಾಗಿ ರಾಯರ ಸ್ನೇಹಿತರಾ ದ ಬಲವಂತರಾಯರು ಬಂದರು. ರಾಯ ರೂ ಮ ಗ ನೂ ಮೆನ್ನಾಗಿರುವುದನ್ನು ನೋಡಿ ಬಲವಂತರಾಯರು 'ಇದೇ ರಾಯ ರೆ,ಮೋಚಿಸುತ್ತಿರುವಂತೆ ಕಾಣುತ್ತೆ,ಮುಖ ದಿನ್ನವಾಗಿ'

ರಾಯರು—ಇನ್ನೇನು ಸ್ವಾಮಿ, ಇದೆಯ ಲ್ಲಾ ಮಾಳ ಸಂಸಾರ ತಾಪತ್ರಯ.

ಬಲವಂತ—ಏನೋ ರಾಯರೆ ! ಈ ಕಾಲದಲ್ಲಿ ಹೀಗೇ ಮಡಿಗಳು. ಸದ್ದಿಲ್ಲದೆ ಕೊಂಕಳಲ್ಲಿ ಪುತ್ರ ಕವನ್ನು ಇರಿಕೊಂ ಡು. ಮತ್ತನ್ನು ಬಡಿದು ಬಾ ಯ ಮಿ ದು. ನೋಡಿ ನಿನಗೆ ಐದು ಗಂಡುಮಕ್ಕಳು, ಮೂರುಜನ ಓದಿಸಬೇಕಾಗಿದೆ. ಅವರಿಗೆ ಲ್ಲಾ ಮತ್ತು ಕೊಡಬೇಕು. ಬಚ್ಚಿಬಿಳೆ ಸಂಸಾರ ಪದ್ದ ಇದೆಲ್ಲಾ ನಡೆಯಬೇಕಾ.

ರಾಯರು—ನೋಡಿ, ನಿಮಗೆ ಗಂಡು ಮಕ್ಕಳು ಮಾತ್ರ ನಿಮ್ಮನ್ನು ಕೂರಿಸಿ ಸಂ ಸಾರವನ್ನೆ ಮಾಡುವರು. ನಮ್ಮಗೆಯವಳು ಈ ಸಾರಿಯೂ ಮಾಳ ಮಕ್ಕಳೇ ಹುಟ್ಟಿದಳಂತೆ.

ಬಲವಂತ—ರಾಯರೇ ! ಹೆಣ್ಣುಮಕ್ಕ ಳಾದರೆ ಮನೆಯಮೊಂದೇ ಬರ್ಚು. ಗಂಡುಮಕ್ಕಳಾದರೆ ನಮ್ಮಜೀವಮಾನವೆ ಬಂದವರಿಗೂ ಬಡಿದು ಹಾಕುವೇಕು. ಮ ದುವೆ, ಮುಂಜಿ, ದನ್ನೆಗೆ ಮಾಡಬೇಕು. ನಮಗೆ ವಯಸ್ಸಾಗುತ್ತಿದೆ ನಮ್ಮ ಸಂಪಾ ದನೆ ಆಸ್ತಿಮನ್ನೆಲ್ಲಾ ಕಳೆದು, ನಮಗೂ ಅನ್ನವನ್ನು ಹಾಕಲಾರದೆ, ಇವನು ಬೇಗನೆ ಸಾಯುವುದಿಲ್ಲವಲ್ಲಾ ಎಂದು ಬಾಂ ಬಾಂ ಗನ ರಸಿಸುವರು. ಹೆಣ್ಣುಮಕ್ಕಳಿಗೆನೂ ಬಿ. ಎ., ಎಂ. ಎ. ಓದಿಸಬೇಕಾಗಿಲ್ಲ. ಮೆ ಟ್ರಿಕ್ಯುಲೇಷನ್ ಪ್ರಸಾಕ.

ತರುವಾಯ, ಮತ್ತು ವರ್ಷಗಳವರಿ ಗೂ ಸಾಮಿತ್ರಮ್ಮನನ್ನು ತವರು ಮನೆಯಿಂ ದ ಕರೆಸಿ ಕೊಳ್ಳಲೇ ಇಲ್ಲ. ಹೊಟ್ಟೆಯ ಹೆಡೆಗೆ ಹೆಣ್ಣಿರದುದರಿಂದ ತವರು ಮನೆಯವರೆಲ್ಲಾ ಕಷ್ಟಪಡುವರು. ಅಪ್ಪರಕ್ಕೇ ಮಾರು ಉಪದ್ರವದಿಂದ ತವರು ಮನೆಯವರೆಲ್ಲಾ ಕಷ್ಟಪಡುವರು. ಸಾವಿ ತ್ರಮ್ಮನಿಗೆ ಬಿಕ್ಕೇ ಇಲ್ಲದಂತಾಯಿತು. ಆಗ ಅಂಬಾರಾಯರು ಬಂದು ರಾಜಾರಾಯರಿಗೂ ರಂಗಮ್ಮನವರಿಗೂ ಸಮಾಧಾನ ಮೇಳ ಸಾವಿತ್ರಮ್ಮನನ್ನು ಗಂಡನಮನೆಗೆ ತಂದು ಬಿಟ್ಟರು ಸರಿ. ಇನ್ನೇನು ಕೇಳಬೇಕೆ, ರಾಯರಿಗೆ ಮಗಳ ವಿವಾಹದ ಮನೇ ಕೋಗ. ರಂಗಮ್ಮನವರಿಗೆ ಸೊಸೆಯನ್ನು ಮೊಮ್ಮಗಳನ್ನೂ ಬಯ್ಯುವಿಕೆಗೆ ಅವಕಾ ಶವಾಯಿತು. ರಾಯರು ವರನಿಗೋಸ್ಕರ ತ ಗಿ ತಿರುಗಿ ಸುತ್ತಾಡಿದರು. ಒಂದು ರಾತ್ರಿ ಯೋ ಚನೆಮಾಡಿ ಮಲಗಿದ್ದಾಗ-ನನ್ನ ಸ್ನೇಹಿತ ಬಲವಂತರಾಯರ ಮಗಳೊಬ್ಬಳನ್ನಾದ್ರೆ ಎಂದೆ ನೆನಪಿಗೆ ಬಂತು. ಸರಿ. ಬೆಳಗಾಗು ತ್ತಿದೇ ರಾಯರು ಬಲವಂತರಾಯರ ಮನೆ ಗೆ ಹೋಗಿ ಅವರನ್ನು ಈ ವಿಷಯದಲ್ಲಿ ಪ್ರ ಶ್ನಿಸಿದರು

ಬಲವಂತ—ಏನೋ ಸ್ವಾಮಿ, ಈಗಿನ ಕಾಲದ ಹುಡುಗರು ನಮ್ಮ ಮಾತು ಕೇ ಳುವುದಿಲ್ಲ. 'ನಾನೇ ಒಬ್ಬನೆಂದರೆ, ನಮ್ಮ ಮಾತಿಗೆ ಮನೆಯ ಮಾತುಕಾಣೆ ? ಅಂತಾಂತೆ. ನನ್ನದೇನೂ ನಡೆಯುವುದಿಲ್ಲ. ರಾಯರೆ.

ರಾಯರು—ನೀವು ಯಜಮಾನರು. ನಿಮ್ಮ ಒಪ್ಪಿಗೆಯಾದರೆ ಸರಿ.

ಬಲವಂತ—ಕಾಲಕಾಲಕ್ಕೆ ಸ್ವಲ್ಪ ಅನ್ನ, ನೀರು ಕೊಟ್ಟರೆ ನಾನೇ ಪುಣ್ಯವಂತ. ನಮ್ಮ ಹುಡುಗನನ್ನ ತಾವೇ ವಿಚಾರಮಾಡಿ, ಅವ ನೊಪ್ಪಿದರೆ ನನಗೂ ಸಮ್ಮತ.

ರಾಯರು ಅಲ್ಲಿಂದ ಬಲವಂತರಾಯರ ಮಗನಾದ 'ಕುಮಾರ್' ಎಂಬುವನ ಹತ್ತ ರ ಹೋಗಿ ತಾವು ನನ್ನ ಮಗಳನ್ನು ಸ್ವೀ ಕಾರ ಮಾಡಿ ನನ್ನ ಮಂಜಾವನ್ನು ಜಾವನ ಮಾಡಬೇಕು. ನಾನು ಬಡವ. ನಿಮ್ಮ ತಂದೆಯವರು ನೀವು ಒಪ್ಪಿದರೆ ಆಗ ಬಹುದೆಂದು ಮೇಳವೆಂದು ತಿಳಿಸಿದರು.

ಕುಮಾರ್—ನಾನಾ ಮಾತು ಹೇಳಿದ ರೂ ಕೇಳುವುದಿಲ್ಲ. ಈ ವರುಷ ಬಿ ಎಸ್. ಸಿ. ಗೆ ಹೋಗುವವನಿದ್ದೇನೆ. ನಂತರ ಯೋಚಿಸೋಣ.

ರಾಯರು—ಬಡವನನ್ನ ಉದ್ಧಾರಮಾ ಡಬೇಕೆಂದು ಅನೇಕ ಬಾರಿ ಸಾಷ್ಟಾಂಗ ನಮಸ್ಕಾರ ಮಾಡಿದರು.

ಕುಮಾರ್—ನಾನು ನಿಮ್ಮ ಸಿರಿತನ ಬ ಡತನ ಗಳನ್ನು ಕೇಳುವವನಲ್ಲ. ನನ್ನ ಇ ಷ್ಟದಂತೆ ನಡೆಯುವಿರಾದರೆ.....

ರಾಯರು—ಆಗಲಿ, ಅಪ್ಪಣೆ ಕೊಡಿಸ ಬೇಕು.

ಕುಮಾರ್—ಒಂದು ಜೊತೆ ಸೂಟು, ಒಂದು ಛಂಗಾರದ ಕೈ ಗಡಿಯಾರ, ಒಂದು ಬೈಸಿಕಲ್ ತಂಬಿಗೆ, ತಟ್ಟೆ, ಸಂಪಾದ್ಯ, ಉದ್ದರಣೆ, ಒಂದು ಬೈಸಿಕಲ್, ಒಂದು ನ ಪ್ರದ ಉಂಗುರ ಇಷ್ಟೇಸಾಕು ನೀವು ಬಡ ತನದವನ್ನಿಂದ ಮಟ್ಟಿಗೆ ಕೇಳಲಿಲ್ಲ.

ಅಂತಾಗಾಗಿ ತಿರುಗಿ ತಿರುಗಿ ಬೇಜಾರಾ ಗಿದ್ದ ರಾಯರು ಆಗಲಿ ಎಂದು ಒಪ್ಪಿ ಕೊಂಡರು. ತರುವಾಯ ನಕ್ಷತ್ರಾನು ಕೂಲ ನೋಡಿ ಲಗ್ನ ನಿಶ್ಚಯಮಾಡಿ ತ ಮ್ಮ ಮನೆಯನ್ನು ಗಾಂ ರೂಪಾಯಿಗೆ ಮಾರಿ ಬೆಂಗಳೂರಿಗೆ ಹೋಗಿ ಶಾಮಿಯ ಶಂಬಿಗೆ, ಬೆಳ್ಳಿ ತಟ್ಟೆಗಳಿಗೆ ಬೆಳ್ಳಿ ಗಿಲಾವ ಮಾಡಿಸಿ, ಇವುಗಳೆಲ್ಲಾ ಹರಕಿಗೆ ಬಂಗಾ ರ, ಬಾಡಿಗೆ ಬೈಸಿಕಲ್ಲು ತಂದು ಮದುವೆ ಯನ್ನು ಮಾಡಿಕೊಟ್ಟರು.

ಕೆಲಸವೇನೋ ನಡೆಯಿತೋ ಯಿತು. ಮುಂದೆ ಸಂಸಾರ ಚಕ್ರವು ಹೇಗೆ ನಡೆ ಯುವುದೋ ನೋಡಬೇಕು.

"ಸಿ. ರಾಜಗೋಪಾಲಾಚಾರಿಯವರು ಮೈಸೂರು ಮಹಾರಾಜರಾಗುವರೆ?"

ಬಳ್ಳಾರಿಯ ಸ್ವಾಗತದಲ್ಲಿ ವಿನೋದ

ಬಳ್ಳಾರಿಯ ಪ್ರಧಾನ ಮಂತ್ರಿಗಳಾದ ಸಿ. ರಾಜಗೋಪಾಲಾಚಾರಿಯವರು ಬಳ್ಳಾರಿ ಜಿಲ್ಲೆಯಲ್ಲಿ ಪ್ರವಾಸಮಾಡುವರು. ಅವರಿಗೆ ಜಿಲ್ಲಾಸ್ಥಳಗಳಲ್ಲಿ ಅಭಿನಂದನಾ ಪತ್ರಗಳು ಲಭಿಸಿದವು. ಸಂಡೂರಿನಲ್ಲಿ ಸಂಘಾಧಿಪತಿ ಸಿದಿಯವರು ಅಗಸ್ಟ್ ಅಗಸ್ಟ್ ಅಗಸ್ಟ್

ಸಾ ಧ್ವಿ

೧೮—೭—೩೮ ನೇ ಸೋಮವಾರ

ಹೃದಯ ಪರಿವರ್ತನೆ ಬೇಕು

ಈಗಿನ ಸರ್ಕಾರದ ಆಡಳಿತ ಕ್ರಮವು ಸರಿಯಿಲ್ಲವೆಂದೂ, ಆದ. ಪರಿವರ್ತನೆಗೊಳ್ಳಬೇಕೆಂದೂ, ಜನಾಭಿಪ್ರಾಯವು ಸರ್ಕಾರದ ಆಡಳಿತಗಳಲ್ಲಿ ಪ್ರತಿಫಲಿಸಬೇಕೆಂದೂ ಘೋಷಣೆ ಯಿದ್ದಿದೆ. ಅದರ ಮಾತು. ರಾಜನೀತಿಯಲ್ಲಿ ಸಂಘಾತಕ್ಕೂ ಸಮ್ಮತಿಗೂ ಇರುವ ವ್ಯತ್ಯಾಸವೇ ಇದೆ. ರಾಜನೀತಿ ಕುಶಲರಾದ ನಮ್ಮ ಸರ್ಕಾರದವರು ಇದನ್ನೆಲ್ಲವನ್ನೂ ತಿಳಿಯದವರಲ್ಲ.

ಇತ್ತಾದರೂ ಕಾಂಗ್ರೆಸ್ಸಿನವರೊಡನೆ ಸರ್ಕಾರವು ಮಾಡಿಕೊಂಡ ಒಪ್ಪಂದವನ್ನು ಪೂರ್ಣ ಮನಸ್ಸಿನಿಂದ ನಡೆಸುತ್ತಿಲ್ಲವೆಂದೂ ಅದೆಷ್ಟೋ ಕಾಂಗ್ರೆಸ್ಸಿನ ಅಧ್ಯಕ್ಷರು ಪತ್ರಿಕೆಯ ಮುಖಾಂತರವನ್ನು ಬೇಸರಪಟ್ಟುಕೊಳ್ಳುವದೂ ಕೇಳುವೆವು.

ಪ್ರಗತಿ ಸಂಸ್ಥಾನದ ಚಳುವಳಿಯು ಮೇರವಲ್ಲಿ ಅತ್ಯಗತ್ಯವಾದುದು ಇಂತಹ ಚಳುವಳಿಗಳನ್ನು ಮೇರಿಸದೆ ಅಡಿಗೆ ತರುಗಿಸುವುದೇ ರಾಜನೀತಿ ನಿಪುಣತೆಯು. ಅದು ಸಮಾನುಭೂತಿಯಿಂದಲೂ ಔದಾರ್ಯದಿಂದಲೂ ಮಾತ್ರವೇ ಸಾಧ್ಯ. ಸರ್ಕಾರದವರು ಈ ಸಮಯವನ್ನು ತಿಳಿದಿರುವಂತೆ ಕಾಣುವುದು. ಆದರೂ ಹೈಗಳುವುದು ಒಂದು, ನಡೆಯುತ್ತಿರುವುದು ಮತ್ತೊಂದು ಎಂದು ನೋಡುವವರಿಗೆ ಕಾಣುವಂತಿದೆ.

ಸಂಘಾನ, ಸಭೆಗಳಲ್ಲಿ ರಾಜನೀತಿ ಕೌಶಲ್ಯವನ್ನು ತೋರಿಸಿ, ದೇಶದಲ್ಲಿ ಶಾಂತಿಯನ್ನು ನೆಲೆಗೊಳಿಸುವಂತೆ, ಸಂಘಾನ ಸಿಮುಮಗಳನ್ನು ಹಾಳಿಸಿ ಕಾಂಗ್ರೆಸ್ಸಿನಂತಹ ತ್ಯಾಗಶೀಲ ಸಂಸ್ಥೆಯನ್ನು ಸರ್ಕಾರವು ತನ್ನವನ್ನಾಗಿ ಮಾಡಿಕೊಳ್ಳಬೇಕೆಂದು ನಾವು ಕೋರುವೆವು.

ಗುಲಾಮ ಅಭ್ಯಾಗಳ, ಸ್ವಾತಂತ್ರ್ಯ ದಿನಾಚರಣೆಯ ಸಂಬಂಧವಾದ ಬಲ್ಲಾಸಿಯ ವಸೂಲಿಗಾಗಿ ಪೋಲೀಸರು ತೋರಿಸಿದ ಶ್ರೀ ಟಿ. ಆರ್. ಸ್ವಾಮಿಯವರ ಮೇಲಿನ ವರ್ತನೆ ಇದೇ ಮೊದಲಾದುದು ಅಶ್ಚರ್ಯವಾದ ಅಧಮಾಧಾನಕ್ಕೆ ಕಾರಣವಾಗುತ್ತದೆ.

ಪ್ರೇಕ್ಷಾಗಾರದೆಯ ಒಂದು ವಿಶಿಷ್ಟ ಅಗತ್ಯ ಮಾತ್ರವಲ್ಲ. ಅದನ್ನು ನಿರ್ಲಕ್ಷಿಸಿ ಅವರವರಿಷ್ಟ ಬಂದಂತೆ ತೊಂದರೆಗಳನ್ನು ಎಡೆಗೊಡಬಾರದು. ಸಮಯ ಸಿಮುಮಂತ ಸಂಘಾನವಾಗಿ ಗೃಮಬದ್ಧವಾಗಿ ಮುಂದುವರಿಯುವಂತೆ ಮಾಡುವುದು ಸರ್ಕಾರದವರ ಕೃತ್ಯವಲ್ಲದೆ.

ಜನಾಂಗದವರ್ಗ ನೆಮ್ಮದಿಯಿಂದ ನೆಲೆಸಲೆಂದೂ, ಕಾಂಗ್ರೆಸ್ಸಿನಂತಹ ಪ್ರಬಲವಾದ ತ್ಯಾಗ ಶೀಲ ಸಂಸ್ಥೆಯು ಘಟನಾತ್ಮಕಗೊಳ್ಳಲಿಸಬೇಕೆಂದೂ ಬಯಸುವ ಕ್ರಿಯಾಶೀಲ ಸಿಜವಾದ ಹೃದಯ ಪರಿವರ್ತನೆಯೊಂದಾಗಬೇಕೆಂದೂ ಪ್ರಾರ್ಥಿಸುವುದು ಮಾತ್ರ ನಮ್ಮ ಕರ್ತವ್ಯವು

ಮೈಸೂರಿನಲ್ಲಿ ಸಮತಾವಾದಿ ಪಕ್ಷ

ಕಾಂಗ್ರೆಸ್ ಮಹಾಸಂಘದ ಹರಿಪುರ ಸ್ಥಾಯಿದ ಗಣಾಳಿ ರಾಷ್ಟ್ರಗಳವರು ಮೈಸೂರಿನ ಕಾಂಗ್ರೆಸ್ ಸಂಗವನ್ನು ಸ್ಥಾಪಿಸುವುದಾಗಿ ತಿಳಿಯಬಂದಿದೆ. ಈ ಸಂಗದ ಒಂದು ಸಭೆಯಲ್ಲಿ ಬರುವ ಆಕ್ಷೇಪಗಳ ತಂಗಳನ್ನು ಸಾಧಿಸುವುದಕ್ಕೆ ಮೈಸೂರು ಸಮತಾವಾದಿ ಪಕ್ಷವೆಂಬುದನ್ನು ಸ್ಥಾಪಿಸುವಂತೆ ಸೂಚಿಸಿದರು. ಇದು ಯಶಸ್ವಿಯಾಗಿ ನಡೆಯಲೆಂದು ಪ್ರಾರ್ಥಿಸುತ್ತೇವೆ.

ಸಮತಾವಾದವು ಈಗ ಅಂಗೀಕೃತವಾದ ಒಂದು ರಾಜಕೀಯ ತತ್ವವಾಗಿದೆ. ಭರತಖಂಡದಲ್ಲಿ ಇದು ಸ್ವಲ್ಪವಾಗಿ ರೂಢಮೂಲವಾಗಿದೆ. ಹಂಪಿನ ಜವಾಹರಲಾಲ್ ನೆಹರೂ ಪ್ರಭೃತಿ ಮಹಾಮಹಿಮರುಗಳು ಈ ಸಂಗದ ಸದಸ್ಯರು. ಕಾಂಗ್ರೆಸ್ಸಿನ ಕಾರ್ಯಾನುಷ್ಠಾನಗಳಲ್ಲಿ ಸಮತಾವಾದಿಗಳು ಪ್ರಾಮುಖ್ಯವಾದ ಪಾತ್ರವನ್ನು ವಹಿಸಿದ್ದಿದೆ.

ಈ ತತ್ವವು ಕೇವಲ ರಾಜಕೀಯಕ್ಕೆ ಮಾತ್ರ ಸಂಬಂಧಪಟ್ಟದ್ದಲ್ಲ. ಮನುಷ್ಯನಾಗಿ ಸಮಾಜಕ್ಕೆ ಸಂಬಂಧಪಟ್ಟದ್ದಾದ್ದರಿಂದ ಸಮಾಜದಲ್ಲಿ ತೀಳುಮೇಲೆಂಬ ವೈಷಮ್ಯವು ವಿಸ್ತಾರದೆಯೂ, ಎಲ್ಲರಿಗೂ ಸಮಾನವಾದ ಮಾನ ಮರ್ಯಾದೆ, ಅಂತಸ್ತು, ಅವಕಾಶಗಳಿರಬೇಕೆಂಬುದೇ ಇದರ ಮುಖ್ಯ ಉದ್ದೇಶ. ಈ ಸಂಗದವು ಅಹಿಂಸಾತ್ಮಕವಾಗಿ ಅಂಥ ಶ್ರೇಷ್ಠಮಟ್ಟದ ಸಮಾಜವನ್ನು ಸ್ಥಾಪಿಸುವುದರ ಹೆಸ್ಸುಗಳನ್ನೂ ಸ್ಥಾನಮಾನಗಳನ್ನೂ ಸ್ವೀಕರಿಸುತ್ತದೆ. ಅದ್ದರಿಂದ ಸಂಪ್ರದಾಯ ಶರಣರು ಆಗಾಗ್ಯೆ ಸಮತಾವಾದ ಚಳುವಳಿಯನ್ನು ಖಂಡಿಸಿರುವರು. ಸರ್ಕಾರಗಳೂ ಅವರಿಗೆ ಸಹಾಯಮಾಡಿರುವುವು. ಆದರೂ ಈ ತತ್ವವು ಚಿರಸ್ಥಾಯಿ ಸೀರೂಪ ತನ್ನ ಸ್ಥಾನವನ್ನು ಭದ್ರಪಡಿಸಿದೆ. ಇಷ್ಟೇ ಅಲ್ಲದೆ ಈಗ ಎಲ್ಲೆಲ್ಲೂ ಕಾಮ್ಯುನಿಸಂ ತತ್ವವೂ ಕೂಡ ಅಂಗೀಕಾರವನ್ನು ಪಡೆಯತ್ತಲಿದೆ.

'ಮೈಸೂರು ಟೈಮ್ಸ್'

ಇದೊಂದು ಹೊಸ ಇಂಗ್ಲೀಷು ದೈನಂದಿನ ಪತ್ರಿಕೆ. ಬೆಂಗಳೂರಿನಲ್ಲಿ ಹೊರಡುವುದು. ಶ್ರೀಮತಿ ಲಾಲಾಬಾಯಿ ಕರಮ್‌ಚಂದ್ ಎಂಬುವರು ಸಂಪಾದಕಿಯರು. ಕಳೆದ ರಾಕ್ಷಸವರ ಪತ್ರಿಕೆಯು ಅಂಥಾದ್ದಾಯಿತು.

ಮೈಸೂರು ಮಹಾರಾಜರಲ್ಲಿ ಸಂಪೂರ್ಣವಾದ ನಂಬಿಕೆಯನ್ನಿಟ್ಟು, ಕಾನೂನು ಬದ್ಧವಾದ ರಾಜಕೀಯ ಪ್ರಗತಿ, ಮುಂದುವರಿದ ಆಳ್ವಿಕೆಯಗಳನ್ನೂ ರಚನಾತ್ಮಕ ಸಲಹೆಗಳನ್ನೂ ಪ್ರಕಟಿಸಲು ಅವಕಾಶ—ಇವೇ ಈ ಪತ್ರಿಕೆಯ ಉದ್ದೇಶಗಳು. ಪ್ರಭುಮಂಡಳಿಯ ಅನೇಕ ಉಪಯುಕ್ತ ಲೇಖನಗಳನ್ನು ಸರ ಮಿರ್ಜಾ ಇಸ್ಮಾಯಿಲ್, ಸರ ಅಕ್ಬರ್ ಹೈದರಿ, ಸರ ಸಿ. ಪಿ. ರಾಮಸ್ವಾಮಿ ಅಯ್ಯರ್, ಪಿ. ಎಸ್. ಕುಪ್ಪಸ್ವಾಮಿ ಶಾಸ್ತ್ರಿ ಮುಂತಾದವರು ರಚಿಸಿ ಸಂಪಾದಕರಿಗೆ ಸಂತೋಷವನ್ನು ಕೊಟ್ಟಿರುವರು.

ನಮ್ಮ ಸಂಸ್ಥಾನದಲ್ಲಿ ಸ್ತ್ರೀಯರು ಪತ್ರಿಕಾ ಸಂಪಾದಕಿಯರನ್ನು ಹೊಂದಿರುವುದು ಇದೇ ಮೊದಲು. ಈ ಪ್ರಯತ್ನವು ಯಶಸ್ವಿಯಾಗಲೂ ಪ್ರಯೋಜನಕರವಾಗಿಯೂ ಪರಿಣಮಿಸಲೆಂದು ಪ್ರಾರ್ಥಿಸುತ್ತೇವೆ

ದಕೋಡೆ ಟೈಡಿಗಳಿಗೂ ಮಿಲಾಪ

ಮೈಸೂರು ಸರ್ಕಾರದವರು ಟೈಡಿಗಳ ಮೀಸಲಾತಿಯನ್ನು ಇತರ ಎಲ್ಲಾ ಸರ್ಕಾರಗಳನ್ನೂ ಮೀರಿಸುತ್ತಿದ್ದಾರೆ. ಕಾಂಗ್ರೆಸ್ ಮಂತ್ರಿಮಂಡಲಗಳಿರುವ ಕಡೆ ಇದನ್ನು ರಾಜಕೀಯ ಟೈಡಿಗಳೆಲ್ಲರನ್ನೂ ಬಿಡುಗಡೆ ಮಾಡಿದ್ದು. ಹೀಗಿರುವಲ್ಲಿ ಮೈಸೂರಿನವರು ಎಲ್ಲಾ ರಾಜಕೀಯ ಟೈಡಿಗಳನ್ನೂ ಒಂದೆಯೇ ಬಿಟ್ಟಿಬಿಟ್ಟಿದ್ದಲ್ಲದೆ ಕ್ರಾಂತಿಕಾರಿ ಟೈಡಿಗಳನ್ನೂ ಬಿಡುತ್ತಿರುವರು. ಅಷ್ಟೇಗೆ ನಿಲ್ಲದೆ ಬ್ಯಾಂಕ್ ದರೋಡೆ ಟೈಡಿಗಳನ್ನೂ ಮುಂದಾಗಿ ಬಾಲ್ ಮೊತ್ತದಷ್ಟು ಟೈಡಿಗಳನ್ನು ಸದ ಯಾವ ಬದ್ಧತ್ವ ಇಲ್ಲದೆ ಬಿಡುಗಡೆ ಮಾಡಿರುವ್ವಾರೆ. ಈ ಟೈಡಿಗಳು ಸಂಬಂಧ ಮತ್ತು ಸಂಯುಕ್ತ ಸ್ವಾಂತದ ಬೈಲಿಗಳಲ್ಲಿರುವರು. ಮೈಸೂರು ಸರ್ಕಾರದ ಮೇಲ್ಪಂಗ್ತಿಯು ಅನುಕರಣೀಯವಾದುದು.

ಇಂತಹ ಒಂದು ಮುಂದುವರಿದ ಸಂಗವು ಇರುವುದು ಮೈಸೂರಿನಲ್ಲಿ ಒಳ್ಳೆಯದು. ಅವರು ಸಮಾಜಗಳೂ ಮುಂದುವರಿಯುತ್ತವೆ. ಇತರರು ಹಿಂದುಳಿದ ಸಂಗದಗಳು ಅವರ ತ್ಯಾಗದ ಫಲವನ್ನು ಭೋಗಿಸುವುವು.

ಸ್ವಯಂಚಲ ಬಹಳ ಮೇಗವಾಗಿ ಮುಂದುವರಿಯುತ್ತಿದೆ. ಅಭಿಪ್ರಾಯಗಳು ಮಾರ್ಪಡುತ್ತವೆ. ಇವುಗಳಿಗೆ ಅನುಸರಿಸಿ ಸಮಾಜವು ನಿಜದ ಹೊಂದುವುದು ಅನಿವಾರ್ಯ. ಈ ದೃಷ್ಟಿಯಿಂದ ಸಮತಾವಾದವು ನಮ್ಮ ನೇರವಾಗಿ ಸಮಾಜಕ್ಕೆ ಮಾರ್ಗದರ್ಶನವಾಗಲೆಂದು ಪ್ರಾರ್ಥಿಸೋಣ

ಮತ್ತೊಂದು ರಾಜಕೀಯ ಸಂಗದ ಬೇಕಂತೆ.

ಮೈಸೂರು ಸಂಸ್ಥಾನದಲ್ಲಿ ಸಂಗ ಕಾಂಗ್ರೆಸ್ ಮತ್ತು ರಾಷ್ಟ್ರೀಯ ಸಂಘಗಳಲ್ಲದೆ ಬೇರೆ ಸಂಗದಗಳು ಹುಟ್ಟಿ ಪ್ರಯೋಜನವಿಲ್ಲವೆಂದೂ, ಬೇರೆ ಮತ್ತೊಂದು ಸಂಗವನ್ನು ಸ್ಥಾಪಿಸಬೇಕೆಂದೂ, ಮಾನಸದ ಮಿ. ಕೆ. ಆರ್. ಸುಬ್ರಹ್ಮಣ್ಯಾಚಾರ್ಯರು ಹೇಳಿದ್ದಾರೆ. ಅವರ ಮುಖ್ಯ ಧ್ಯೇಯಗಳೆಂದರೆ, ೧. ಕ್ರಿಸ್ತಾನ್ಯಮಾಜಾಯಲ್ಲದೂ ಅವರ ಸಿಂಗಾಸನದಲ್ಲಿದೂ ಅಚಲವಾದ ಭಕ್ತಿ ೨. ಸ್ವಿಸ್ಸಾರ ಸ್ವಾಯತ್ತೆ ಆಳ್ವಿಕೆಯಲ್ಲಿ ಭಕ್ತಿ ೩. ಕ್ರಿಸ್ತಾನ್ಯಮಾಜಾಯರ ಕ್ಷಾಮಾಭಿವೃದ್ಧಿಯಲ್ಲಿ ಜಾಗ್ರತಿ ಸರ್ಕಾರಕ್ಕಾಗಿ ನ್ಯಾಯ ಮತ್ತು ಕ್ಷಮಾಪೂರ್ವಕವಾದ ಆಳ್ವಿಕೆ. ೪. ಎಲ್ಲಾ ಧರ್ಮಗಳಲ್ಲಿಯೂ ಸಮಭಾವ ಮತ್ತು ಜೋಗ್ಯತೆಗೆ ಅನುಸರಣೆ ಸರ್ಕಾರ ನೌಕರಿ. ೫. ಮೈಸೂರಿನ ಕೈಗಾರಿಕೆಗಳನ್ನೂ ವ್ಯಾಪಾರಗಳನ್ನೂ ಪ್ರವರ್ಧಿಸಿ ಕಾಪಾಡುವುದು ೬. ಕ್ರಿಸ್ತರ ಅಭಿವೃದ್ಧಿ. ೭. ಮೈಸೂರು ಸಾಮಾನ್ಯರಿಗೆ ಸ್ವೇಚ್ಛಾಸ.....ಇತ್ಯಾದಿ.

ಕಾಂಗ್ರೆಸ್ ಸಂಗದಗಳು ಈ ಧ್ಯೇಯಸಾಧನೆಗೆ ಪ್ರಯತ್ನ ಪಡುತ್ತಿಲ್ಲವೆಂದು ಸಮಸ್ಯಾಚಾರ್ಯರು ಅಭಿಪ್ರಾಯ ಪಟ್ಟಿದ್ದಾರೆ. ಮಾಡೋಣವು ಹುಟ್ಟಿ ಬಾರದೇ ಒಮ್ಮಾವನೆಯಾ ಎಂದು ಇದ ಬಾಳಿನ ಇದರ ಗೊಪ್ಪಾಗುವಿಗಳು ಮಾರಿಗೂ ಪ್ರಸ್ತುತವಾಗಲಿ ಒಂದಾಯಿ ಸಂಗದತ್ತಿ ಬೇಕೆಂದ ಪ್ರಯತ್ನವೆಂದ್ದಲ್ಲ. ಮುಸ್ಲಿಂ ಲೀಗ್ ಸಂಗದವರ ಎಲ್ಲರಿಗೂ ತಿಳಿದಂತೆ ಕೋಮುವಾದ ಸಂಗದ. ಕೋಮುವಾದ ಭಾವನೆಗಳನ್ನು ಮೂಲೋತ್ಪಾಟನೆ ಮಾಡುವ ಈ ಕಾಲದಲ್ಲಿ ಇ ಸಂಗದತ್ತ ಸ್ವಾಸಲ್ಲ" ಎಂದು ಅವರು ಹೇಳಿದರು.

ಕಾಂಗ್ರೆಸ್ ಸಂಗದ ಮೇಲೆ ಅನೇಕ ಒಳ್ಳೆಯ ಮಾತುಗಳನ್ನಾಡುತ್ತಾ ಮುಂದುವರಿದ ಅವರು ಒಪ್ಪಿಕ್ಕಾರೆ. ಅದಕ್ಕೆ ಮಹಾತ್ಮಗಾಂಧಿಯವರ ಆಶೀರ್ವಾದವೂ ಅವರ ಘಾರವೆ ಕಾಂಗ್ರೆಸ್ಸಿನ ಧ್ಯೇಯೋದ್ದೇಶವೂ ಇದೆ. ಆದರೆ ಕಾಂಗ್ರೆಸ್ ಸಂಗದವ ಚಟುವಟಿಕೆಗಳೂ ಮುಂಬಾಳುಗಳ ಭಾಷಣಗಳೂ ತಿಳಿದವರಿಗೆ ಸಂತಸವನ್ನುಂಟುಮಾಡಿವೆ. ಹೊರಗಿನ ಜಾವುಟಕ್ಕೆ ಅವರು ಭಕ್ತಿ ಸಲ್ಲಿಸುತ್ತಾರೆ. ಇದುವರೆಗೆ ಇದ್ದ ಕೋಮುವಾದ ಪ್ರಜಾ ಸ್ವಾತಂತ್ರ್ಯದ ಕೈಯ್ಯಲ್ಲಿ ಈಗ ಕಾಂಗ್ರೆಸ್ಸು ಸಿಕ್ಕಿಬಿದ್ದಿದೆ. ಅದ್ದರಿಂದ ಈ ಮೈಸೂರಿನ ನಿಜವಾದ ರಾಜಕೀಯ ಸಂಗದವಾಗಲಿಯಂದು, ಎಂದು ಹೇಳಲಿಷ್ಟಿರೆ.

ಎಲ್ಲಾಜ್ಞಾ ಒಂದೊಂದು ಹೆಸರನ್ನು ಆಲೋಚನೆ ಮಾಡುತ್ತಾರೆ. ಅವರೆ ಕೂಗುವ ಸಂಗದಗಳನ್ನು ಬಿಟ್ಟು ಇವರ ಮೊ ಸಂಗದತ್ತ ಗಮನವಾರೋ ತಿಳಿಯದು. ಯಾವಾ ಇದ್ದಿದ್ದರೆ ಮಾ ಗಿರಿಮಾಯಾ ಮುಂದೆಯೂ ಸರಿಯಹುದು. ನೋಡೋಣ

ಕಾಂಗ್ರೆಸ್ ಮತ್ತು ಸರ್ಕಾರದ ಒಪ್ಪಂದ

ಪೂರ್ತಿಯಾಗಿ ನೆರವೇರಿಲ್ಲ

ಮೈಸೂರು ಕಾಂಗ್ರೆಸ್ಸಿಗೂ ಸರ್ಕಾರ [illegible] ಒಪ್ಪಂದವಾಗಿ ಸತ್ಯಾಗ್ರಹ [illegible] ಇದ್ದರೆಲ್ಲಿಟ್ಟು [illegible] ಮೈಸೂರಿನ [illegible] ಪ್ರತಿಯಂತೆ [illegible] ಮೇಲಾಗುವುದೆಂದು ಭರವಸೆ [illegible] ಕೊಡಲ್ಪಟ್ಟಿತ್ತಷ್ಟೆ. ಆದರೆ ಈ ಭರವಸೆಯು ಸಂಪೂರ್ಣವಾಗಿ ನೆರವೇರಿದಿಲ್ಲ. ಮೈಸೂರಿನಲ್ಲಿ ಕಾಂಗ್ರೆಸ್ ಮಂಡಲಗಳ [illegible] ಅಧಿಕಾರಿಗಳು ಕೈಕೊಂಡ ಕ್ರಮಗಳು ಇದ್ದವು. ಸರ್ಕಾರಕ್ಕೂ ಕಾಂಗ್ರೆಸ್ಸಿಗೂ ಪರಸ್ಪರ ಸಮಾಧಾನವೂ ಸರ್ವ ಸಮಾಧಾನವೂ ಆದರೂ ಇನ್ನೂ ಬಿಡುಗಡೆಯಾದ ಸತ್ಯಾಗ್ರಹಿಗಳಾದವರು ಅಗ್ಗಿಲ್ಲದೆಂದು ಮೇಲಾಗಿದೆ. ಈ ಕೆಳಗೆ ಕಂಡ ಅಂಶಗಳೆ ಸಾರಾಂಶವಾಗಿ ಸರ್ಕಾರ ಸಮಿತಿಯವರಿಗೆ ಕೊಟ್ಟಿದೆ.

೧. ಶ್ರೀ ಗಳಿಗೆ ಬಿ. ಎಸ್. ರಾಮಯ್ಯ ಮೊದಲ್ಯವರ ಮೇಲಿನ ಕ್ರಮಗಳು ಅಷ್ಟೆಗೆಸ್ಸು ಬಗೆಯ ಕ್ರಮ [illegible]

೨. ಮೈಸೂರು ಪ್ರಾಂತ್ಯದಲ್ಲಿರುವ ಇನ್ನೂ ಬಿಡುಗಡೆಯಾಗದ ಸತ್ಯಾಗ್ರಹಿಗಳನ್ನು ಬಿಡುಗಡೆ ಮಾಡಿಸುವುದು.

೩. ಸರ್ಕಾರ ಕಾಂಗ್ರೆಸ್ ಸಂಸ್ಥೆಯ ಮೇಲಿನ ಕ್ರಮಗಳನ್ನು ಹಿಂತೆಗೆದುಕೊಳ್ಳುವುದು.

೪. ಕಾಂಗ್ರೆಸ್ ಚಳವಳಿಯಲ್ಲಿ ಭಾಗವಹಿಸಿದವರು ಕಾರಾಗೃಹದಲ್ಲಿ ತಲೆಮರೆಸಿಕೊಂಡಿದ್ದ ಸಮಯದಲ್ಲಿ ಸಂಭವಿಸಿದ ಕೆಲವು ಸಾವುನೋವುಗಳನ್ನು ಸ್ಮರಿಸಿ ಸಮಾಧಾನ ಪಡಿಸಲಿರುವುದು.

೫. ಬೆಂಗಳೂರು ಕಾಂಗ್ರೆಸ್ ಕಮಿಟಿ ಮೇಲೆ ವಶಪಡಿಸಿಕೊಂಡ ಕಾಗದ ಪತ್ರಗಳನ್ನು ಮರಳಿಸಿ ಸಮಾಧಾನ ಪಡಿಸಲಿರುವುದು.

ಈ ವಿಷಯವಾಗಿ ಸರ್ಕಾರ ಪರಿಷತ್ತಿನ ಸಭೆ ಪತ್ರವು ಸೋಮವಾರದ್ದು.

ಮೈಸೂರು ಸಿಟಿ ಕಾಂಗ್ರೆಸ್ ಕಮಿಟಿ

ಮೈಸೂರು ಕಾಂಗ್ರೆಸ್ ಸಭೆ ಸಮಿತಿಗೆ ಸಭೆಯ ತಿಳಿದ ಮಧ್ಯಾಹ್ನ ಸಮಿತಿ. ಶ್ರೀ ಎಚ್. ಸಿ. ದಾಸಪ್ಪನವರು ಅಧ್ಯಕ್ಷರಾಗಿ ಪಟ್ಟಿಯ, ಶ್ರೀ ಸೂಚ್ಯ ಮೂರ್ತಿ ತಿಂಗಳ ಅಧ್ಯಾಯ ಪ್ರಮುಖ ಸ್ಥಾನ ಸ್ವೀಕರಿಸಲಾಯಿತು. ಸಿಟಿಯಲ್ಲಿ ಅಸ್ಪೃಶ್ಯತೆಯನ್ನು ನಿವಾರಣೆ ಮಾಡುವುದು ಮತ್ತು ಕಾಂಗ್ರೆಸ್ ಸಂಸ್ಥೆಯ ಕೆಲಸ ಕಾರ್ಯಗಳಿಗೆ ಸಹಾಯ ಮಾಡುವುದು ಈ ಕೆಲಸ ಕಾಂಗ್ರೆಸ್ ಸಂಸ್ಥೆಯ ಕೆಲಸ ಕಾರ್ಯಗಳಿಗೆ ಸಹಾಯ ಮಾಡುವುದು ಎಂದು ಸಭೆಯಲ್ಲಿ ಸ್ವೀಕರಿಸಲಾಯಿತು.

ಪ್ರಸಿದ್ಧ ಜ್ಯೋತಿಷ್ಯರ ಮೇಲೆ

[illegible]

ಮಹಾತ್ಮಾಜಿಯವರ ಆಯುಷ್ಯ

ಕೆಲವೇ ಪಕ್ಷ ಮೂರು ವರ್ಷ

ಮಹಾತ್ಮಾ ಗಾಂಧಿಯವರು ಕೆಲವೇ ಪಕ್ಷ ಮೂರು ವರ್ಷಗಾಲದ ಮಾತು ಬದುಕಿರುತ್ತಾರೆಂದು ಸ್ವೀಕರಿಸಿ [illegible] ಮೇಲಿನ ಪ್ರಶ್ನೆಗಳಿಗೆ ಕಾಂಗ್ರೆಸ್ ಮಂತ್ರಿಗಳು ಕೆಲವು ಪ್ರಶ್ನೆಗಳಿಗೆ ಉತ್ತರ ಕೊಟ್ಟಿದ್ದರು. ಆದರೆ ಈ ಅಭಿಪ್ರಾಯ ಅಯುಷ್ಯ ಭಾರತಾಯಾಗಿ ಪ್ರಕಟವಾಗಿದ್ದು ಎಂದು ಹರಿಯುವುದು ಈ ಮೇಲೆಯೆ ಕೊಟ್ಟಿರುವುದು ಇನ್ನೂ ಅನೇಕ ಮೇಲೆ ಕಾಯಿದೆ ಕೃತ್ಯಗಳನ್ನು ಜಾರಿಗೆ ಬರಬೇಕಾದ್ದು ಬಿಡುಗಡೆಯಾದ ಸಂಸ್ಥೆಗಳು ಮಾಡಿಕೊಳ್ಳುವುದು. ಈ ಸಂಬಂಧದ ಮೇಲಿನ ಸಂಬಂಧ ಸರ್ಕಾರದ ಪ್ರಸ್ತಾವ ಮಾಡಿ ಮುಂದಿನ ಕ್ರಮ ಕೈಗೊಳ್ಳುವುದು.

ಕೊಚ್ಚಿ ಮಂತ್ರಿಗಳಿಗೂ ಸಂಬಂಧ

ಕೊಚ್ಚಿ ಸಂಸ್ಥಾನದಲ್ಲಿ ಒಬ್ಬ ಮಂತ್ರಿ ಮಂತ್ರಿಗಳನ್ನು ಸ್ಥಾಪಿಸಿದ್ದರೆಂದು ಅವರಿಗೆ ಎಲ್ಲಾ ರೀತಿ ಸಂಬಳವನ್ನು ಕೊಡಬೇಕೆಂದು ಸರ್ಕಾರದವರು ಸೂಚಿಸಿದ್ದರು. ಆದ್ದರಿಂದ ಕಾಂಗ್ರೆಸ್ಸಿನವರು ಇನ್ನು ಮುಂದಿನ ಸಂಬಳವನ್ನು ತಮ್ಮ ಪ್ರತಿನಿಧಿಗೆ ತೆಗೆದುಕೊಳ್ಳುವುದಿಲ್ಲವೆಂದು ಮಾನ್ಯರು ಮಾತ್ರ ಸಾಕೆಂದು ಮೇಲಿನ ಸರ್ಕಾರದವರು ಒತ್ತಾಯ ಮಾಡಿ ಮಾನ್ಯರು ಸಂಬಳ ಮತ್ತು ಕಾರು ಮತ್ತು ಮನೆ ಮೇಲಿನವುಗಳಿಗಾಗಿ ಸುಮಾರು ರೂ. ಕೊಡಬೇಕೆಂದು ಮಾನ್ಯ ಸಚಿವರಿಗೆ ಸೂಚಿಸಿದರು. ಇದು ಅಂಗೀಕೃತವಾಯಿತು. ಕಾಂಗ್ರೆಸ್ಸಿನವರು ಖುಷಿಪಟ್ಟಿದ್ದರು.

ಶ್ರೀ ಮುಮ್ಮಡಿ ಕೃಷ್ಣರಾಜ ಒಡೆಯರವರ ದರ್ಬಾರ್

[illegible] ಮಾಡಿದ ಮಾಹಿತಿಯನ್ನು ಕಾಯಿಸಿಕೊಳ್ಳಲಾಯಿತು. ೧. ಭಾಗಿಯಾಗಿದ್ದ ಕಾಂಗ್ರೆಸ್ಸಿನವರು ತಿಂಗಳ ಒಪ್ಪಂದದಲ್ಲಿ ಸೊಹಾರ್ದ ಕಾಂಗ್ರೆಸ್ ಸಂಸ್ಥೆಯನ್ನು ಸ್ವೀಕರಿಸುವುದು. ೨. ಮೈಸೂರು ಸರ್ಕಾರ ಪರಿಷತ್ತಿನಲ್ಲಿ ಕಾಂಗ್ರೆಸ್ ಪ್ರತಿನಿಧಿಗಳನ್ನು ಸೇರಿಸಿ [illegible] ಕಾಂಗ್ರೆಸ್ ಸಂಸ್ಥೆಯ ಕೆಲಸ ಕಾರ್ಯಗಳಿಗೆ ಸಹಾಯ ಮಾಡುವುದು. ೩. ಕಾಂಗ್ರೆಸ್ ಸಂಸ್ಥೆಯ ಕೆಲಸ ಕಾರ್ಯಗಳಿಗೆ ಸಹಾಯ ಮಾಡುವುದು. ೪. ಕಾಂಗ್ರೆಸ್ ಸಂಸ್ಥೆಯ ಕೆಲಸ ಕಾರ್ಯಗಳಿಗೆ ಸಹಾಯ ಮಾಡುವುದು. ೫. ಕಾಂಗ್ರೆಸ್ ಸಂಸ್ಥೆಯ ಕೆಲಸ ಕಾರ್ಯಗಳಿಗೆ ಸಹಾಯ ಮಾಡುವುದು. ೬. ಕಾಂಗ್ರೆಸ್ ಸಂಸ್ಥೆಯ ಕೆಲಸ ಕಾರ್ಯಗಳಿಗೆ ಸಹಾಯ ಮಾಡುವುದು. ೭. ಕಾಂಗ್ರೆಸ್ ಸಂಸ್ಥೆಯ ಕೆಲಸ ಕಾರ್ಯಗಳಿಗೆ ಸಹಾಯ ಮಾಡುವುದು. ೮. ಕಾಂಗ್ರೆಸ್ ಸಂಸ್ಥೆಯ ಕೆಲಸ ಕಾರ್ಯಗಳಿಗೆ ಸಹಾಯ ಮಾಡುವುದು. ೯. ಕಾಂಗ್ರೆಸ್ ಸಂಸ್ಥೆಯ ಕೆಲಸ ಕಾರ್ಯಗಳಿಗೆ ಸಹಾಯ ಮಾಡುವುದು. ೧೦. ಕಾಂಗ್ರೆಸ್ ಸಂಸ್ಥೆಯ ಕೆಲಸ ಕಾರ್ಯಗಳಿಗೆ ಸಹಾಯ ಮಾಡುವುದು. ೧೧. ಕಾಂಗ್ರೆಸ್ ಸಂಸ್ಥೆಯ ಕೆಲಸ ಕಾರ್ಯಗಳಿಗೆ ಸಹಾಯ ಮಾಡುವುದು. ೧೨. ಕಾಂಗ್ರೆಸ್ ಸಂಸ್ಥೆಯ ಕೆಲಸ ಕಾರ್ಯಗಳಿಗೆ ಸಹಾಯ ಮಾಡುವುದು. ೧೩. ಕಾಂಗ್ರೆಸ್ ಸಂಸ್ಥೆಯ ಕೆಲಸ ಕಾರ್ಯಗಳಿಗೆ ಸಹಾಯ ಮಾಡುವುದು. ೧೪. ಕಾಂಗ್ರೆಸ್ ಸಂಸ್ಥೆಯ ಕೆಲಸ ಕಾರ್ಯಗಳಿಗೆ ಸಹಾಯ ಮಾಡುವುದು. ೧೫. ಕಾಂಗ್ರೆಸ್ ಸಂಸ್ಥೆಯ ಕೆಲಸ ಕಾರ್ಯಗಳಿಗೆ ಸಹಾಯ ಮಾಡುವುದು. ೧೬. ಕಾಂಗ್ರೆಸ್ ಸಂಸ್ಥೆಯ ಕೆಲಸ ಕಾರ್ಯಗಳಿಗೆ ಸಹಾಯ ಮಾಡುವುದು. ೧೭. ಕಾಂಗ್ರೆಸ್ ಸಂಸ್ಥೆಯ ಕೆಲಸ ಕಾರ್ಯಗಳಿಗೆ ಸಹಾಯ ಮಾಡುವುದು. ೧೮. ಕಾಂಗ್ರೆಸ್ ಸಂಸ್ಥೆಯ ಕೆಲಸ ಕಾರ್ಯಗಳಿಗೆ ಸಹಾಯ ಮಾಡುವುದು. ೧೯. ಕಾಂಗ್ರೆಸ್ ಸಂಸ್ಥೆಯ ಕೆಲಸ ಕಾರ್ಯಗಳಿಗೆ ಸಹಾಯ ಮಾಡುವುದು. ೨೦. ಕಾಂಗ್ರೆಸ್ ಸಂಸ್ಥೆಯ ಕೆಲಸ ಕಾರ್ಯಗಳಿಗೆ ಸಹಾಯ ಮಾಡುವುದು. ೨೧. ಕಾಂಗ್ರೆಸ್ ಸಂಸ್ಥೆಯ ಕೆಲಸ ಕಾರ್ಯಗಳಿಗೆ ಸಹಾಯ ಮಾಡುವುದು. ೨೨. ಕಾಂಗ್ರೆಸ್ ಸಂಸ್ಥೆಯ ಕೆಲಸ ಕಾರ್ಯಗಳಿಗೆ ಸಹಾಯ ಮಾಡುವುದು. ೨೩. ಕಾಂಗ್ರೆಸ್ ಸಂಸ್ಥೆಯ ಕೆಲಸ ಕಾರ್ಯಗಳಿಗೆ ಸಹಾಯ ಮಾಡುವುದು. ೨೪. ಕಾಂಗ್ರೆಸ್ ಸಂಸ್ಥೆಯ ಕೆಲಸ ಕಾರ್ಯಗಳಿಗೆ ಸಹಾಯ ಮಾಡುವುದು. ೨೫. ಕಾಂಗ್ರೆಸ್ ಸಂಸ್ಥೆಯ ಕೆಲಸ ಕಾರ್ಯಗಳಿಗೆ ಸಹಾಯ ಮಾಡುವುದು. ೨೬. ಕಾಂಗ್ರೆಸ್ ಸಂಸ್ಥೆಯ ಕೆಲಸ ಕಾರ್ಯಗಳಿಗೆ ಸಹಾಯ ಮಾಡುವುದು. ೨೭. ಕಾಂಗ್ರೆಸ್ ಸಂಸ್ಥೆಯ ಕೆಲಸ ಕಾರ್ಯಗಳಿಗೆ ಸಹಾಯ ಮಾಡುವುದು. ೨೮. ಕಾಂಗ್ರೆಸ್ ಸಂಸ್ಥೆಯ ಕೆಲಸ ಕಾರ್ಯಗಳಿಗೆ ಸಹಾಯ ಮಾಡುವುದು. ೨೯. ಕಾಂಗ್ರೆಸ್ ಸಂಸ್ಥೆಯ ಕೆಲಸ ಕಾರ್ಯಗಳಿಗೆ ಸಹಾಯ ಮಾಡುವುದು. ೩೦. ಕಾಂಗ್ರೆಸ್ ಸಂಸ್ಥೆಯ ಕೆಲಸ ಕಾರ್ಯಗಳಿಗೆ ಸಹಾಯ ಮಾಡುವುದು. ೩೧. ಕಾಂಗ್ರೆಸ್ ಸಂಸ್ಥೆಯ ಕೆಲಸ ಕಾರ್ಯಗಳಿಗೆ ಸಹಾಯ ಮಾಡುವುದು. ೩೨. ಕಾಂಗ್ರೆಸ್ ಸಂಸ್ಥೆಯ ಕೆಲಸ ಕಾರ್ಯಗಳಿಗೆ ಸಹಾಯ ಮಾಡುವುದು. ೩೩. ಕಾಂಗ್ರೆಸ್ ಸಂಸ್ಥೆಯ ಕೆಲಸ ಕಾರ್ಯಗಳಿಗೆ ಸಹಾಯ ಮಾಡುವುದು. ೩೪. ಕಾಂಗ್ರೆಸ್ ಸಂಸ್ಥೆಯ ಕೆಲಸ ಕಾರ್ಯಗಳಿಗೆ ಸಹಾಯ ಮಾಡುವುದು. ೩೫. ಕಾಂಗ್ರೆಸ್ ಸಂಸ್ಥೆಯ ಕೆಲಸ ಕಾರ್ಯಗಳಿಗೆ ಸಹಾಯ ಮಾಡುವುದು. ೩೬. ಕಾಂಗ್ರೆಸ್ ಸಂಸ್ಥೆಯ ಕೆಲಸ ಕಾರ್ಯಗಳಿಗೆ ಸಹಾಯ ಮಾಡುವುದು. ೩೭. ಕಾಂಗ್ರೆಸ್ ಸಂಸ್ಥೆಯ ಕೆಲಸ ಕಾರ್ಯಗಳಿಗೆ ಸಹಾಯ ಮಾಡುವುದು. ೩೮. ಕಾಂಗ್ರೆಸ್ ಸಂಸ್ಥೆಯ ಕೆಲಸ ಕಾರ್ಯಗಳಿಗೆ ಸಹಾಯ ಮಾಡುವುದು. ೩೯. ಕಾಂಗ್ರೆಸ್ ಸಂಸ್ಥೆಯ ಕೆಲಸ ಕಾರ್ಯಗಳಿಗೆ ಸಹಾಯ ಮಾಡುವುದು. ೪೦. ಕಾಂಗ್ರೆಸ್ ಸಂಸ್ಥೆಯ ಕೆಲಸ ಕಾರ್ಯಗಳಿಗೆ ಸಹಾಯ ಮಾಡುವುದು. ೪೧. ಕಾಂಗ್ರೆಸ್ ಸಂಸ್ಥೆಯ ಕೆಲಸ ಕಾರ್ಯಗಳಿಗೆ ಸಹಾಯ ಮಾಡುವುದು. ೪೨. ಕಾಂಗ್ರೆಸ್ ಸಂಸ್ಥೆಯ ಕೆಲಸ ಕಾರ್ಯಗಳಿಗೆ ಸಹಾಯ ಮಾಡುವುದು. ೪೩. ಕಾಂಗ್ರೆಸ್ ಸಂಸ್ಥೆಯ ಕೆಲಸ ಕಾರ್ಯಗಳಿಗೆ ಸಹಾಯ ಮಾಡುವುದು. ೪೪. ಕಾಂಗ್ರೆಸ್ ಸಂಸ್ಥೆಯ ಕೆಲಸ ಕಾರ್ಯಗಳಿಗೆ ಸಹಾಯ ಮಾಡುವುದು. ೪೫. ಕಾಂಗ್ರೆಸ್ ಸಂಸ್ಥೆಯ ಕೆಲಸ ಕಾರ್ಯಗಳಿಗೆ ಸಹಾಯ ಮಾಡುವುದು. ೪೬. ಕಾಂಗ್ರೆಸ್ ಸಂಸ್ಥೆಯ ಕೆಲಸ ಕಾರ್ಯಗಳಿಗೆ ಸಹಾಯ ಮಾಡುವುದು. ೪೭. ಕಾಂಗ್ರೆಸ್ ಸಂಸ್ಥೆಯ ಕೆಲಸ ಕಾರ್ಯಗಳಿಗೆ ಸಹಾಯ ಮಾಡುವುದು. ೪೮. ಕಾಂಗ್ರೆಸ್ ಸಂಸ್ಥೆಯ ಕೆಲಸ ಕಾರ್ಯಗಳಿಗೆ ಸಹಾಯ ಮಾಡುವುದು. ೪೯. ಕಾಂಗ್ರೆಸ್ ಸಂಸ್ಥೆಯ ಕೆಲಸ ಕಾರ್ಯಗಳಿಗೆ ಸಹಾಯ ಮಾಡುವುದು. ೫೦. ಕಾಂಗ್ರೆಸ್ ಸಂಸ್ಥೆಯ ಕೆಲಸ ಕಾರ್ಯಗಳಿಗೆ ಸಹಾಯ ಮಾಡುವುದು. ೫೧. ಕಾಂಗ್ರೆಸ್ ಸಂಸ್ಥೆಯ ಕೆಲಸ ಕಾರ್ಯಗಳಿಗೆ ಸಹಾಯ ಮಾಡುವುದು. ೫೨. ಕಾಂಗ್ರೆಸ್ ಸಂಸ್ಥೆಯ ಕೆಲಸ ಕಾರ್ಯಗಳಿಗೆ ಸಹಾಯ ಮಾಡುವುದು. ೫೩. ಕಾಂಗ್ರೆಸ್ ಸಂಸ್ಥೆಯ ಕೆಲಸ ಕಾರ್ಯಗಳಿಗೆ ಸಹಾಯ ಮಾಡುವುದು. ೫೪. ಕಾಂಗ್ರೆಸ್ ಸಂಸ್ಥೆಯ ಕೆಲಸ ಕಾರ್ಯಗಳಿಗೆ ಸಹಾಯ ಮಾಡುವುದು. ೫೫. ಕಾಂಗ್ರೆಸ್ ಸಂಸ್ಥೆಯ ಕೆಲಸ ಕಾರ್ಯಗಳಿಗೆ ಸಹಾಯ ಮಾಡುವುದು. ೫೬. ಕಾಂಗ್ರೆಸ್ ಸಂಸ್ಥೆಯ ಕೆಲಸ ಕಾರ್ಯಗಳಿಗೆ ಸಹಾಯ ಮಾಡುವುದು. ೫೭. ಕಾಂಗ್ರೆಸ್ ಸಂಸ್ಥೆಯ ಕೆಲಸ ಕಾರ್ಯಗಳಿಗೆ ಸಹಾಯ ಮಾಡುವುದು. ೫೮. ಕಾಂಗ್ರೆಸ್ ಸಂಸ್ಥೆಯ ಕೆಲಸ ಕಾರ್ಯಗಳಿಗೆ ಸಹಾಯ ಮಾಡುವುದು. ೫೯. ಕಾಂಗ್ರೆಸ್ ಸಂಸ್ಥೆಯ ಕೆಲಸ ಕಾರ್ಯಗಳಿಗೆ ಸಹಾಯ ಮಾಡುವುದು. ೬೦. ಕಾಂಗ್ರೆಸ್ ಸಂಸ್ಥೆಯ ಕೆಲಸ ಕಾರ್ಯಗಳಿಗೆ ಸಹಾಯ ಮಾಡುವುದು. ೬೧. ಕಾಂಗ್ರೆಸ್ ಸಂಸ್ಥೆಯ ಕೆಲಸ ಕಾರ್ಯಗಳಿಗೆ ಸಹಾಯ ಮಾಡುವುದು. ೬೨. ಕಾಂಗ್ರೆಸ್ ಸಂಸ್ಥೆಯ ಕೆಲಸ ಕಾರ್ಯಗಳಿಗೆ ಸಹಾಯ ಮಾಡುವುದು. ೬೩. ಕಾಂಗ್ರೆಸ್ ಸಂಸ್ಥೆಯ ಕೆಲಸ ಕಾರ್ಯಗಳಿಗೆ ಸಹಾಯ ಮಾಡುವುದು. ೬೪. ಕಾಂಗ್ರೆಸ್ ಸಂಸ್ಥೆಯ ಕೆಲಸ ಕಾರ್ಯಗಳಿಗೆ ಸಹಾಯ ಮಾಡುವುದು. ೬೫. ಕಾಂಗ್ರೆಸ್ ಸಂಸ್ಥೆಯ ಕೆಲಸ ಕಾರ್ಯಗಳಿಗೆ ಸಹಾಯ ಮಾಡುವುದು. ೬೬. ಕಾಂಗ್ರೆಸ್ ಸಂಸ್ಥೆಯ ಕೆಲಸ ಕಾರ್ಯಗಳಿಗೆ ಸಹಾಯ ಮಾಡುವುದು. ೬೭. ಕಾಂಗ್ರೆಸ್ ಸಂಸ್ಥೆಯ ಕೆಲಸ ಕಾರ್ಯಗಳಿಗೆ ಸಹಾಯ ಮಾಡುವುದು. ೬೮. ಕಾಂಗ್ರೆಸ್ ಸಂಸ್ಥೆಯ ಕೆಲಸ ಕಾರ್ಯಗಳಿಗೆ ಸಹಾಯ ಮಾಡುವುದು. ೬೯. ಕಾಂಗ್ರೆಸ್ ಸಂಸ್ಥೆಯ ಕೆಲಸ ಕಾರ್ಯಗಳಿಗೆ ಸಹಾಯ ಮಾಡುವುದು. ೭೦. ಕಾಂಗ್ರೆಸ್ ಸಂಸ್ಥೆಯ ಕೆಲಸ ಕಾರ್ಯಗಳಿಗೆ ಸಹಾಯ ಮಾಡುವುದು. ೭೧. ಕಾಂಗ್ರೆಸ್ ಸಂಸ್ಥೆಯ ಕೆಲಸ ಕಾರ್ಯಗಳಿಗೆ ಸಹಾಯ ಮಾಡುವುದು. ೭೨. ಕಾಂಗ್ರೆಸ್ ಸಂಸ್ಥೆಯ ಕೆಲಸ ಕಾರ್ಯಗಳಿಗೆ ಸಹಾಯ ಮಾಡುವುದು. ೭೩. ಕಾಂಗ್ರೆಸ್ ಸಂಸ್ಥೆಯ ಕೆಲಸ ಕಾರ್ಯಗಳಿಗೆ ಸಹಾಯ ಮಾಡುವುದು. ೭೪. ಕಾಂಗ್ರೆಸ್ ಸಂಸ್ಥೆಯ ಕೆಲಸ ಕಾರ್ಯಗಳಿಗೆ ಸಹಾಯ ಮಾಡುವುದು. ೭೫. ಕಾಂಗ್ರೆಸ್ ಸಂಸ್ಥೆಯ ಕೆಲಸ ಕಾರ್ಯಗಳಿಗೆ ಸಹಾಯ ಮಾಡುವುದು. ೭೬. ಕಾಂಗ್ರೆಸ್ ಸಂಸ್ಥೆಯ ಕೆಲಸ ಕಾರ್ಯಗಳಿಗೆ ಸಹಾಯ ಮಾಡುವುದು. ೭೭. ಕಾಂಗ್ರೆಸ್ ಸಂಸ್ಥೆಯ ಕೆಲಸ ಕಾರ್ಯಗಳಿಗೆ ಸಹಾಯ ಮಾಡುವುದು. ೭೮. ಕಾಂಗ್ರೆಸ್ ಸಂಸ್ಥೆಯ ಕೆಲಸ ಕಾರ್ಯಗಳಿಗೆ ಸಹಾಯ ಮಾಡುವುದು. ೭೯. ಕಾಂಗ್ರೆಸ್ ಸಂಸ್ಥೆಯ ಕೆಲಸ ಕಾರ್ಯಗಳಿಗೆ ಸಹಾಯ ಮಾಡುವುದು. ೮೦. ಕಾಂಗ್ರೆಸ್ ಸಂಸ್ಥೆಯ ಕೆಲಸ ಕಾರ್ಯಗಳಿಗೆ ಸಹಾಯ ಮಾಡುವುದು. ೮೧. ಕಾಂಗ್ರೆಸ್ ಸಂಸ್ಥೆಯ ಕೆಲಸ ಕಾರ್ಯಗಳಿಗೆ ಸಹಾಯ ಮಾಡುವುದು. ೮೨. ಕಾಂಗ್ರೆಸ್ ಸಂಸ್ಥೆಯ ಕೆಲಸ ಕಾರ್ಯಗಳಿಗೆ ಸಹಾಯ ಮಾಡುವುದು. ೮೩. ಕಾಂಗ್ರೆಸ್ ಸಂಸ್ಥೆಯ ಕೆಲಸ ಕಾರ್ಯಗಳಿಗೆ ಸಹಾಯ ಮಾಡುವುದು. ೮೪. ಕಾಂಗ್ರೆಸ್ ಸಂಸ್ಥೆಯ ಕೆಲಸ ಕಾರ್ಯಗಳಿಗೆ ಸಹಾಯ ಮಾಡುವುದು. ೮೫. ಕಾಂಗ್ರೆಸ್ ಸಂಸ್ಥೆಯ ಕೆಲಸ ಕಾರ್ಯಗಳಿಗೆ ಸಹಾಯ ಮಾಡುವುದು. ೮೬. ಕಾಂಗ್ರೆಸ್ ಸಂಸ್ಥೆಯ ಕೆಲಸ ಕಾರ್ಯಗಳಿಗೆ ಸಹಾಯ ಮಾಡುವುದು. ೮೭. ಕಾಂಗ್ರೆಸ್ ಸಂಸ್ಥೆಯ ಕೆಲಸ ಕಾರ್ಯಗಳಿಗೆ ಸಹಾಯ ಮಾಡುವುದು. ೮೮. ಕಾಂಗ್ರೆಸ್ ಸಂಸ್ಥೆಯ ಕೆಲಸ ಕಾರ್ಯಗಳಿಗೆ ಸಹಾಯ ಮಾಡುವುದು. ೮೯. ಕಾಂಗ್ರೆಸ್ ಸಂಸ್ಥೆಯ ಕೆಲಸ ಕಾರ್ಯಗಳಿಗೆ ಸಹಾಯ ಮಾಡುವುದು. ೯೦. ಕಾಂಗ್ರೆಸ್ ಸಂಸ್ಥೆಯ ಕೆಲಸ ಕಾರ್ಯಗಳಿಗೆ ಸಹಾಯ ಮಾಡುವುದು. ೯೧. ಕಾಂಗ್ರೆಸ್ ಸಂಸ್ಥೆಯ ಕೆಲಸ ಕಾರ್ಯಗಳಿಗೆ ಸಹಾಯ ಮಾಡುವುದು. ೯೨. ಕಾಂಗ್ರೆಸ್ ಸಂಸ್ಥೆಯ ಕೆಲಸ ಕಾರ್ಯಗಳಿಗೆ ಸಹಾಯ ಮಾಡುವುದು. ೯೩. ಕಾಂಗ್ರೆಸ್ ಸಂಸ್ಥೆಯ ಕೆಲಸ ಕಾರ್ಯಗಳಿಗೆ ಸಹಾಯ ಮಾಡುವುದು. ೯೪. ಕಾಂಗ್ರೆಸ್ ಸಂಸ್ಥೆಯ ಕೆಲಸ ಕಾರ್ಯಗಳಿಗೆ ಸಹಾಯ ಮಾಡುವುದು. ೯೫. ಕಾಂಗ್ರೆಸ್ ಸಂಸ್ಥೆಯ ಕೆಲಸ ಕಾರ್ಯಗಳಿಗೆ ಸಹಾಯ ಮಾಡುವುದು. ೯೬. ಕಾಂಗ್ರೆಸ್ ಸಂಸ್ಥೆಯ ಕೆಲಸ ಕಾರ್ಯಗಳಿಗೆ ಸಹಾಯ ಮಾಡುವುದು. ೯೭. ಕಾಂಗ್ರೆಸ್ ಸಂಸ್ಥೆಯ ಕೆಲಸ ಕಾರ್ಯಗಳಿಗೆ ಸಹಾಯ ಮಾಡುವುದು. ೯೮. ಕಾಂಗ್ರೆಸ್ ಸಂಸ್ಥೆಯ ಕೆಲಸ ಕಾರ್ಯಗಳಿಗೆ ಸಹಾಯ ಮಾಡುವುದು. ೯೯. ಕಾಂಗ್ರೆಸ್ ಸಂಸ್ಥೆಯ ಕೆಲಸ ಕಾರ್ಯಗಳಿಗೆ ಸಹಾಯ ಮಾಡುವುದು. ೧೦೦. ಕಾಂಗ್ರೆಸ್ ಸಂಸ್ಥೆಯ ಕೆಲಸ ಕಾರ್ಯಗಳಿಗೆ ಸಹಾಯ ಮಾಡುವುದು.

ಸಾಕ್ಷ್ಯ ಕೊಡಲು ಸ್ವಾತಂತ್ರ್ಯ ಇಲ್ಲ

ಪೋಲೀಸರನ್ನು ಬದಲಾಯಿಸಬೇಕೆಂದು ಪೋಲೀಸರ ಒತ್ತಾಯ

ಚಿಕ್ಕಬಳ್ಳಾಪುರದ ಶ್ರೀ ಕೆ. ಸಂಜೀವಯ್ಯನವರು ಶ್ರೀ ಎಚ್. ಎಸ್. ರಾಮಯ್ಯನವರಿಗೆ ಬರೆದ ಪತ್ರವನ್ನು ಇಲ್ಲಿ ಪ್ರಕಟಿಸಿ ಶ್ರೀ ಭೀಮಸೂರ್ಯ ಮೈಸೂರು ಪೋಲೀಸ್ ಸಿಬ್ಬಂದಿ [illegible] ಸಾಕ್ಷಿ ಕೊಡಲು ಸ್ವಾತಂತ್ರ್ಯ ಇಲ್ಲದಂತೆ ಮಾಡಿದ್ದರೆಂದು ಸೂಚಿಸಿದ್ದರು. ಆದರೆ ಶ್ರೀ ಭೀಮಸೂರ್ಯಯವರು ಇದಕ್ಕೆ ಒಪ್ಪಿಕೊಳ್ಳದೆ ಸರ್ಕಾರ ಸಾಕ್ಷ್ಯಕ್ಕಾಗಿ ಮಾಡಿಕೊಳ್ಳಬೇಕಾದ ಕೆಲಸ ಇದೆಯೆಂದು ಸೂಚಿಸಿದ್ದರು.

ಯೂರೋಪಿನ ಸಿಂಹಾಸನಾಕಾಂಕ್ಷಿಗಳು

ಬಾದರಾಯಣ ಸಂಬಂಧದ ಕಲ್ಪನೆ

ಕಳೆದ ಮಹಾ ಯುದ್ಧಾನಂತರ ಮೇಲೆ ಯೂರೋಪಿನಲ್ಲಿ ಅನೇಕ ರಾಜರುಗಳು ಉರುಳಿದರು. ಜನಗಳ ಮನಸ್ಸು ರಾಜತ್ವಕ್ಕೆ ವಿರೋಧವಾಯಿತು. ರಾಜರ ಪ್ರೇಮಿಗಳ ಬಹಳ ಕಡಿಮೆ ಇರುವರೆಂಬುದಕ್ಕೆ ಈಗ ತೆಲಿಲ್ಲಿ ವರ್ಷಗಳ ಹಿಂದೆ ಸ್ಪೇನಿನ ರಾಜರು ರಾಜ್ಯಭ್ರಷ್ಟರಾದದ್ದೇ ಸಾಕ್ಷಿ. ರಾಜರುಗಳ ನಿರಂಕುಶ ಪ್ರಭುತ್ವದಿಂದ ಬಳಲಿ ಹೊಡೆಸಿದ್ದ ಜನರು ಸ್ವಾತಂತ್ರ್ಯವನ್ನು ಆಡಳಿತವನ್ನು ತೀವ್ರವಾದ ಬದಲಾವಣೆಯನ್ನೂ ಅಪೇಕ್ಷಿಸಿದ್ದು ಆಶ್ಚರ್ಯವಲ್ಲ. ಅದರೆ ಇಂತಹ ವಾತಾವರಣದಲ್ಲೂ ಅನೇಕ ರಾಜವಂಶದವರು ರಾಜ್ಯಭ್ರಷ್ಟರಾಗಿದ್ದಾಗ್ಯೂ ತಮಗೆ ಇಂದಲ್ಲ ನಾಳೆಯಾದರೂ ರಾಜ್ಯವು ದೊರಕೀತೆಂಬ ಆಶೆಯಿಂದ ತಕ್ಕ ಪ್ರಯತ್ನಗಳನ್ನು ಮಾಡುತ್ತಿರುವುದು ನೋಡಿದಾಗ ಸರಿ.

ಆರ್ಚ್ ಡ್ಯೂಕ್ ಒಟ್ಟೋ

ಇವರದ್ದು ಮೊದಲನೆಯದೆಂದರೆ ಆಸ್ಟ್ರಿಯಾದ ಆರ್ಚ್‌ಡ್ಯೂಕ್ ಒಟ್ಟೋ. ಮಹಾಯುದ್ಧಾನಂತರ ಇವನು, ಇವನ ತಂದೆಯವರು, ಇವನ ತಾಯಿಯವರು, ಇವನ ಶ್ರೇಯಸ್ಕರಿಂದ ಮತ್ತು ಪರಿವಾರದವರು ಆಸ್ಟ್ರಿಯಾದಿಂದ ಹೊರಹಾಕಲ್ಪಟ್ಟರು. ಇವನ ತಾಯಿಯವರು ವೇಗಾದರೂ ಆ ರಾಜ್ಯದವನ್ನು ಹೊಂದಿಸಬೇಕೆಂದು ಯೂರೋಪಿನಲ್ಲಿರುವ ಇಂಗ್ಲೆಂಡ್ ಮೊದಲಾದ ರಾಜರುಗಳ ರಾಜ್ಯಗಳಲ್ಲಿ ,ವಿಸ್ತೃತಮಾಡ್ಕ ಸೂಚಿ, ಎಲ್ಲಿಯೂ ಸಫಲಕಾರಿಯಾಗದೆ ಕೊನೆಗೆ ಈಗ ಆ ಪರಿವಾರ ನಿರೀಕ್ಷಕವಾಗಿ ಬೆಲ್ಜಿಯಂನಲ್ಲಿರುವರು. ಇವರ ಹಿರಿಯ ಮಗನೆ ಒಟ್ಟೋ. ಇವರು ಚಕ್ರವರ್ತಿಯಿಂದಲೂ ಮಗನ ಸಮ್ಯಗ್ಜ್ಞಾನವು ಚೆನ್ನಾಗಿ ಸಾಗುವಂತೆ ನೋಡಿಕೊಂಡರು. ಈಗ ಅವನ ವಯಸ್ಸು ೩೬. ಇವನು ತನ್ನ ಮತ್ತು ಯೂರೋಪಿನ ಇತರ ರಾಜ ವಂಶೀಕರ ಚರಿತ್ರೆ, ಸಂಪ್ರದಾಯಗಳು, ರಾಜ್ಯಭಾರಕ್ರಮ ಮುಂತಾದುವನ್ನೆಲ್ಲಾ ಚೆನ್ನಾಗಿ ಅಭ್ಯಸಿಸಿ ಮನದಟ್ಟು ಮಾಡಿಕೊಂಡಿದ್ದಾನೆ. ಆಸ್ಟ್ರಿಯವು ಪ್ರಜಾಸ್ವತಂತ್ರವಾಗಿದ್ದಾಗ ರಾಜಮನೆತನದವನು ರಾಜ್ಯಭ್ರಷ್ಟರನ್ನಾಗಿ ಮಾಡಿದ್ದರೂ ಇವರ ಸ್ವಂತ ಆಸ್ತಿಪಾಸ್ತಿಗಳನ್ನು ಹಿಂದಕ್ಕೆ ಕೊಟ್ಟಿದ್ದರು. ಈಗ ಆಸ್ಟ್ರಿಯವು ಜರ್ಮನಿಯಿಂದ ಸುಲಭಪ್ರಾಪ್ತಿ ಮೇಲೆ, ಇವನು ಯುವದೇಶ ಫ್ರಾಂಜ್ ಪ್ರಾಂತ ಪ್ರತಿನಿಧಿಯ ಕೈಲಿ ಈಗಿನ ನಾಜಿ ಸರ್ಕಾರವನ್ನು ತಪ್ಪಿಸಲೆಂದು ನೆಪದಿಂದ ಹಿಟ್ಲರನು ಇವನ ಎಂಬತ್ತಿರಿಂದ ಹೊಂದ ಬೇಕಾಗುತ್ತಿದ್ದ ಆಸ್ತಿಪಾಸ್ತಿಗಳನ್ನೆಲ್ಲಾ ಮುಟ್ಟುಗೋಲು ಮಾಡಿಕೊಂಡಿದ್ದಾನೆ. ಇನ್ನಾದರೂ ಇವನ ಜರ್ಮನಿ ಮತ್ತು ಆಸ್ಟ್ರಿಯಾದ ಹೊರಗಿರುವ ಆಸ್ತಿಪಾಸ್ತಿಗಳು ಇದನ್ನೂ ಹೆಚ್ಚಾಗಿರುವುದರಿಂದ ಇವನಿಗೇನೂ ಯೋಚನೆ ಇಲ್ಲ. ಇವಲ್ಲದೆ ಇವನು ಜರ್ಮನಿಯ ಹೊರಗೆ ಬೆಲ್ಜಿಯಂನಲ್ಲಿರುವ ಪಟ್ಟದ ಇವನಿಗೆ ಹಿಟ್ಲರನಿಂದ ಇನ್ನಾವ ತೊಂದರೆಯೂ ಬರುವಂತಿಲ್ಲ. ಇನ್ನೆಲ್ಲಾ ಕಷ್ಟ ನಷ್ಟಗಳನ್ನು ಅನುಭವಿಸುತ್ತಿದ್ದರೂ ಇವನು ಇಂದಲ್ಲ ನಾಳೆಯಾದರೂ ಆಸ್ಟ್ರಿಯದ ಸಿಂಹಾಸನವು ಹೊಂದುವೆವೆಂಬ ಆಶೆಗಾಗಿ ಜೀವನ ನಡೆಸುವುದನ್ನು ಬಿಟ್ಟಿಲ್ಲ. ಇವನ ಸ್ಥಿತಿಯು ಹೀಗಾದರೆ ರಷ್ಯಾದ

ಗ್ರಾಂಡ್ ಡ್ಯೂಕ್ ಸಿರಿಲ್

ಎಂಬುವನು ತನ್ನ ಮಗನಾದ ವ್ಲಾಡಿಮಿರನನ್ನು ರಷ್ಯಾದ ಮುಂದಿನ ಜಾರ್ ಚಕ್ರವರ್ತಿಯಾಗುವುದಕ್ಕೆ ಈಗಿನಿಂದ ತಯಾರು ಮಾಡುತ್ತಿದ್ದಾನೆ. ಇವನು ಈಗ ಫ್ರಾನ್ಸಿನ ದಕ್ಷಿಣ ಭಾಗದ ಒಂದು ವಿಹಾರ ಸ್ಥಳದಲ್ಲಿದ್ದಾನೆ. ಇವನು ಅಸ್ಟ್ರಿಯಾದ ಆರ್ಚ್‌ಡ್ಯೂಕ್ ಒಟ್ಟೋನನ್ನು ಹೋಲುವಂತಹವನೇ ಆಲ್ಲ. ಅವನನ್ನು ಜನ ಬಲಿಷ್ಠಳ್ಳವನೆಂದು ಅಲ್ಲ. ಆದರೂ ಪ್ರಸಂಗದ ಮೇಲೆ ಇಂದು ಈಗ ಪೂರ್ವಿಸಿದ್ದರೂ ಜನರಲ್ಲಿ ಹೆಚ್ಚಾಗಿ ಹೃದಯವನ್ನು ಹೊರಿಸಿಕೊಳ್ಳಲು ಮನೆಮಾಡಿರುವನು. ಆದರೆ ಕೆಲವು ಸ್ಥಳದ ಜನ ಬೊಲಿಷವಿರುವ ಇವನು ಪ್ರಸಂಗದ ಪ್ರಕಾರ ನಿಷ್ಠಾವಂತರೂ ಸಂಪ್ರದಾಯಸ್ಥರೂ ಅಧ್ಯಾತ್ಮಿಕ ಮಾರ್ಗದಲ್ಲಿ ಸಂಪ್ರದಾಯ ಸ್ಥಿತಿಯನ್ನು ಹೊಗೆ ಎಮರಿಸಿ ತನ್ನ ಮಗನನ್ನು ಜಾರ್ ಚಕ್ರವರ್ತಿಯಾಗಿ ಮಾಡುವುದೇ ಸೇವೆಯೆ ಬಲ್ಲ. ಇದಕ್ಕಿಂತ ನಿಷ್ಠೆಯ ನೆಂದರೆ ಲಂಡನ್ನಿನ ಬುಕ್ಕರ್ ಭಾಗದಲ್ಲಿರುವ

ಅಂಥೊನಿ ಹಾಲ್

ಎಂಬುವನು ಬ್ರಿಟಿಷ್ ಸಿಂಹಾಸನಕ್ಕೆ ಹಕ್ಕು ಸ್ಥಾಪಿಸುತ್ತಿರುವುದು. ಇವನು ತಾನು ಎಂಟನೇ ಹೆನ್ರಿ ಮತ್ತು ಅಭಿಷೇಕಿತ ಇವರ ಸಂಬಂಧದಿಂದ ಹುಟ್ಟಿದ ಮಗಳ ಎಂಬುವನ ವಂಶೀಕನೆಂದು ಸಾಧಿಸುತ್ತಾನೆ. ಜಾರ್ ಸಂತಾನವೂ, ದೊರ ಸಂಬಂಧವೂ ಸಿಂಹಾಸನದ ಹಕ್ಕುದಾರಿಕೆಯನ್ನು ಕೆಡಿಸುವುದಿಲ್ಲವೆಂದೂ, ಪೆರ್ಲ್ಸ್, ವಿಲಿಯಂ ವಿಕ್ಟಾಕರ್ಂ, ಪಿಳ್ಳೆಯ ಹೆನ್ರಿ ಇವರನ್ನು ಉದಾಹರಿಸುತ್ತಾನೆ. ಇವನಿಗೆ ಕೆನಡಾದಲ್ಲಿ ಸ್ವಲ್ಪ ಆಸ್ತಿ ಇದೆ. ಅದರೆ ಇದೆಲ್ಲಾ ಈ ರಾಜ್ಯ ಸಾಧನೆಗಾಗಿ ಬೆಚ್ಚವಾಗುತ್ತಿದೆ. ಇವನು ತನ್ನ ಮೊಂಬತ್ತಿ ಸೋಲುಗಳನ್ನೂ ಕೂಡ ಮಾಡ್ತಿರುವನು. ತಾನು ರಾಜ್ಯಕ್ಕೆ ಬಂದಮೇಲೆ ಅವನ್ನು ಜನರು ಬಹಾಬಾಸಬಹುದೆಂದೆ. ಗಾಯಂ ರ ಮೇಲೆಗೆ ತಾನು ಇಂಗ್ಲೆಂಡಿನ ಚಕ್ರವರ್ತಿಯಾಗುವನೆಂದು ಇವನ ಧೆಂಬಿಕೆ. ಇವನು ಇದ್ದಿ ಹೀಗೆ ಪ್ರಯತ್ನಮಾಡುತ್ತಿರಲು ಇತ್ತ ಫ್ರಾನ್ಸಿನಲ್ಲಿ

ಡ್ಯೂಕ್ ಡಿ ಗೈಸ

ಎಂಬುವನು ಫ್ರೆಂಚ್ ಸಿಂಹಾಸನವನ್ನು ಸಾಧಿಸುವೆನೆಂದು ಜಯಭೇರಿ ಹೊಡೆಯುತ್ತಿರುವನು. ಇವನ ಮಗನನ್ನು ರಾಜನ ಬೆಟ್ಟಕ್ಕೆರುವನ್ನು ಮಟ್ಟಿಗೆ ತಯಾರು ಮಾಡಿದ್ದಾನೆ. ಇವನಿಗೆ ಫ್ರಾನ್ಸಿನಲ್ಲಿ ಲಕ್ಷಾಂತರ ಆಸ್ತಿ ಇದೆ. ಇವನ ಮನೆಗೆ ಅದರ ಹೋಲ್ಲಚಾರಿಕೆ. ಅವನಿಗೆ ಘಾಮೆಗಳು ಬರುತ್ತವೆ. ಒಳ್ಳೇ ಭವ್ಯವಾದ ಧನವನ್ನು ಕಟ್ಟಿಸಿದ್ದಾನೆ. ಜನಗಳು ಅವೇಕ್ಷಿಸುವ ಕಾಲಕ್ಕೆ ತಕ್ಕಂತೆ ಎದ್ದಿದ್ದರೂ ಮಾಡಿ ಸಿಂಹಾಸನವನ್ನೇರಲು ಸರಾಯಾರ್ಥವಾಗಿ ಒಂದು ವಿಮಾನವನ್ನೂ ಸಹ ಇಟ್ಟಿದ್ದಾನೆ. ಇನ್ನು ಪ್ರಯತ್ನ ಪಡುತ್ತಿರುವ ತನ್ನದಿಯೊಳಗಿನ ಗಂಟೆಗೆ ಇವನಿಗೆ ಜಲವಾದ ಪ್ರಬಲ ಶಕ್ತಿಯೊಂದು ಬೇರೆ ಹುಟ್ಟಿಕೊಂಡಿದ್ದಾನೆ. ಅವನು ಬೆಲ್ಜಿಯಂನ ರಾಜಕುಮಾರಿಯಾಗಿದ್ದ ಕ್ಲೆಮೆಂಟೈನಳ ಮಗನೂ ಲಕ್ಸೆಂಬರ್ಗಿನ ಪ್ರಭುವೂ ಆದ

ಪ್ರಿನ್ಸ್ ನೆಪೋಲಿಯನ್

ಇವನೂ ಹಿಂದಿನ ನೆಪೋಲಿಯನ್ನನ ಹೆಂಡತಿ ಪ್ರಸಿದ್ಧಿಯಾಗಬೇಕೆಂದು ಇವನ ತಾಯಿಯವರು ಕೃಷಿಸಲ್ಪಟ್ಟ ಇವನನ್ನು ರಾಜಕಾರಣದಲ್ಲೂ ಯುದ್ಧ ವಿದ್ಯೆಯಲ್ಲೂ ಇವನ ಮೇಲು ಮಾಡಿರುವಳು. ಇವನು ಸ್ಪೆಷಲ್ ಜೂಯಿಷ್ಟ್ ಹುಟ್ಟಿದವನೇಂದು, ಸಾಧಿಸಲು ಇವನು ಫ್ರೆಂಚ್‌ನವರು ಮತ್ತೆ ತನ್ನ ಅದನ್ನು ಒಂದು ಕೆಡಿಸಿದ್ದು ಹೆಚ್ಚಿ ಇದರದೇಶದ ಮಾಡುವನ್ನು ಹೆಚ್ಚಳಂತೆ. ಅಂದರೆ ಇವನಿಗೆ ಬ್ರಿಟಿಷ್ ಸಾಮ್ರಾಜ್ಯ ಸಕ್ಕತ್ತಾದೆಯೋ ನೋಡಬೇಕು. ಇನ್ನು ಪೂರ್ವದಿಂದ ಸಿಂಹಾಸನ

ಕೌಂಟ್ ಪೊಟೋಕಿ

ಎಂಬುವನು ಹಕ್ಕನ್ನು ಸ್ಥಾಪಿಸಲೆತ್ನಿಸುತ್ತಿದ್ದಾನೆ. ಇವನೊಬ್ಬ ಕವಿ ಒಂದನ್ನು ಬರೆದಿದ್ದಾನೆ. ಇವನು ಪೂರ್ವ ಒಂದನ ಕಾಲದ ಪರ ಮಾನ ಬಿಟ್ಟಿಯರೆಗಳನ್ನು ಹೊಂದುತ್ತಾನೆ. ಇವನಲ್ಲಿಂದ ಅಸ್ಟ್ರಿಯಾದ

ಡ್ಯೂಕ್ ಆಫ್ ಬ್ರೆಗಂಜಾ

ಇವನು ತಾನೇ ಪೋರ್ಚುಗೀಸ್ ಸಿಂಹಾಸನಕ್ಕೆ ನ್ಯಾಯವಾದ ಹಕ್ಕುದಾರನೆಂದು ನಂಬುತ್ತಾನೆ. ಇದಕ್ಕಾಗಿ ದೂರವಾದ ದೂರ ಸಿದ್ಧತೆಗೆ ಎಂದು ಕಣ್ಣಲ್ಲಿ ಕಡ್ಡಿಟ್ಟು ಕಾಯುತ್ತಿದ್ದಾನೆ. ಇವನಿಗೆಲ್ಲೂ ಒಂದು ವರ್ಷ, ಆದರೂ ಅಂತರ್ರಾಷ್ಟ್ರೀಯ ವಿಷಯಗಳಲ್ಲಿ ಒಳ್ಳೇ ಪರಿಣಿತನೆನ್ನು ಪಡೆದಿದ್ದಾನೆ ಸಮಯ ಸಿಕ್ಕಿದರೆ ಕೂಡಲೇ ಪೋರ್ಚುಗಲ್ಲಿಗೆ ಓಡಿಹೋಗುವುದಕ್ಕೆ ಸರೋಜ್ಞೀ ನಡೆ ಸುವುದನ್ನು ಕಲಿತಿದ್ದಾನೆ. ಇನ್ನು

ಆಸ್ಟ್ರಿಯದ ಜುವಾನ್

ರಾಜಮನೆತನದ ಸ್ಪೇನಿನ ಸಿಂಹಾಸನಕ್ಕೆ ಆರೆಸಲ್ಪಟ್ಟಿದ್ದಾನೆ. ಈಗಿನ ಸ್ಪೇನಿನ ವಿಷ್ಟವದಲ್ಲಿ ಯಾರು ನೆಡ್ಡರೂ ಇವನಿಗೆ ರಾಜ್ಯ ಸಿಕ್ಕುವುದಾಗೆಯೇ ಇಲ್ಲ. ಆದರೂ ವಿಷೋ ಒಂದು ದೂರದ ಆಸೆಯಿಂದ ಅದಕ್ಕಾಗಿ ಪ್ರಯತ್ನ ಮಾಡುತ್ತಿದ್ದಾನೆ.

ಅಂತೂ ಈ ಯೂರೋಪಿನ ಸಿಂಹಾಸನಾಕಾಂಕ್ಷಿಗಳದು ವಿಚಿತ್ರ ಸ್ವಭಾವ. ತಮ್ಮ ಆಕಾಂಕ್ಷೆಗಳು ನೆರವೇರುವ ಕಾರಣಗಳು ಅಲ್ಪವಾದರೂ ಇವರ ಪ್ರಯತ್ನಗಳೆಲ್ಲಾ ಸಾತ್ರ ಮಹತ್ವರವಾಗಿ ಹೆಚ್ಚುತ್ತಿವೆ. ಅದರೂ ಇವರನ್ನು ಹುಚ್ಚರೆನ್ನಲಾಗುವುದಿಲ್ಲ. ಮಹಾಯುದ್ಧಾನಂತರ ಮೇಲೆ ಅನೇಕ ರಾಜರು ಉರುಳಿ ಎಲ್ಲೆಲ್ಲೋ ಮೂಲೆಯಲ್ಲಿ ಅನಾಮಧೇಯರಾಗಿದ್ದ ರಾಜರುಗಳು, ಮತ್ತು ಇವರಿಗಿಂತ ಹೆಚ್ಚಿನ ಶಕ್ತಿಯುಳ್ಳವರೂ ಆಗಿ ಮೆರೆಯುತ್ತಿರುವಾಗ ಇವರು "ಒಕ್ಕೆಗೊಂದು ಕಾಲ ಸೊರೆಗೊಂದು ಕಾಲ" ಎಂಬಂತೆ ಇನ್ನು ಕಾಲವು ಇಂದಲ್ಲ ನಾಳೆ ಬರುವುದೆಂದು ನಿರೀಕ್ಷಿಸಿ ಅಗತ್ಯ ಸಿದ್ಧತೆಮಾಡಿಕೊಳ್ಳುವುದರಲ್ಲಿ ಆಶ್ಚರ್ಯವೇನೂ ಕಂಡುಬರುವುದಿಲ್ಲ

ಕಣಿಯವ ಬ್ಯಾಂಕ್,

(ಲಿಮಿಟೆಡ್)

ಹೆಡ್ ಆಫೀಸ್ - ದೊಡ್ಡ ಪೇಟೆ, ಮೆಜೆಸ್ಟಿಕ್, ಬೆಂಗಳೂರು ಸಿಟಿ.

ಬ್ರಾಂಚ್ ಆಫೀಸ್. - ಸಪ್ಪಿಗ್ರಹ ಪೇಟೆ, ಬೆಂಗಳೂರು.

ಬ್ರಾಂಚ್‌ಗಳು:—

ಚಿಕ್ಕಪೇಟೆ, ಮಂಡ್ಯ, ಮೈಸೂರು, ತುಮಕೂರು, ಕೋಲ್ಕಿಗ್ರಾಲ್, ಮದರಾಸ.

ಡಿಪಾಜಿಟ್ಸುಗಳ ಮೇಲೆ ಬಡ್ಡಿ ದರ:

ಕರೆಂಟ್ ಅಕೌಂಟ್ ಸಾಲಿಯಾದ ಕ್ಕೆ ೧ ಪೈ

ಸೇವಿಂಗ್ಸ್ ಬ್ಯಾಂಕ್ ,, ೩ ,,

ಫಿಕ್ಸೆಡ್ ಡಿಪಾಜಿಟ್

೬ ತಿಂಗಳಿಗೆ ಸಾಲಿಯಾದ ಕ್ಕೆ ೫ ಪೈ

೧ ,, ,, ,, ೫½ ,,

೨ ,, ,, ,, ೫ ,,

೩ ,, ,, ,, ೫½ ,,

ಬ್ಯಾಂಕಿಗೆ ಸಂಬಂಧಪಟ್ಟ ಎಲ್ಲಾ ವಿಧವಾದ ಆಡಳಿತಗಳನ್ನೂ ನಡೆಸಲಾಗುತ್ತದೆ. ಹೆಚ್ಚಿನ ವಿಷಯಗಳಿಗೆ ಬರೆಯಿರಿ.

ಎ. ಸಿ. ರಂಗಪ್ಪ,

ಮ್ಯಾನೇಜಿಂಗ್ ಡೈರೆಕ್ಟರ್

ಪ್ರಸಿದ್ಧ ಆಯುರ್ವೇದ ವಿದ್ವಾನ್ ಬಿ. ವಿ. ಪಂಡಿತರ

— ಬಾಲ ಸುಧಾ —

ಮಕ್ಕಳ ಜ್ವರದ ಕೆಮ್ಮು ಮೂತ್ರ ಗುಣ ಪಡಿಸುತ್ತೆ. ಲಿವರ್ (ಪಿತ್ತಕೋಶ) ಚೆನ್ನಾಗಿ ಕೆಲಸ ಹಸಿವು ಚೆನ್ನಾಗಿದ್ದರೆ ಇದರ ಸೇವನೆಯಿಂದ ದಿನೇ ದಿನೇ ಗುಣವಾಗುತ್ತೆ. ಮಿಗಿ ವರ್ಷಗಳಿಂದಲೂ ಅನುಭವ ಸಿದ್ಧವಾಗಿದೆ— ಮಕ್ಕಳ ಕೀಟಿಗೆ ನಮ್ಮ ಬಾಲ ಸಂಜೀವಿನಿಯ ಸ್ಥೇ ಉಪಯೋಗಿಸಿರಿ.

ಬಾಲ ಸುಧಾ ಬೆಲೆ 1 ರೂ. ಬಾಲ ಸಂಜೀವಿನಿ 1 ರೂ.

ಮೈಸೂರು, ಬೆಂಗಳೂರು, ಮದ್ರಾಸುಗಳಲ್ಲಿ ನಮ್ಮ ಕಚೇರಿಗಳು.

ಸಪ್ಪಿಗ್ರಹಕಾಲಾ, ನಂಜನಗೂಡು.

ಬಂಕಿಮ ಚಂದ್ರ ಚಟರ್ಜಿ

ಶತಮಾನೋತ್ಸವ

ವಸಿಷ್ಠ ಸದನದಲ್ಲಿ

ತಾ॥ ೩-೭-೩೮ನೇ ಭಾನುವಾರ ಸೈನ್ಯಸಂಘ ವಸಿಷ್ಠ ಸದನದಲ್ಲಿ ಸ್ವರ್ಗೀಯ ಬಾಬು ಬಂಕಿಮ ಚಂದ್ರ ಚಟರ್ಜಿಯವರ ಶತಮಾನೋತ್ಸವವು ಆಚರಿಸಲ್ಪಟ್ಟಿತು. ಸಭಾಧ್ಯಕ್ಷರಾಗಿ ಕಾಲೇಜಿನ ಅಧ್ಯಾಪಕರಾದ ಶ್ರೀಯುತ ವಂದಿಜಾರ್ಜರು ಅಧ್ಯಕ್ಷತೆಯನ್ನು ವಹಿಸಿದ್ದರು. ದೇವತಾ ಪ್ರಾರ್ಥನೆಯೊಡನೆ ಸಭೆಯು ಆರಂಭವಾಯಿತು. ಶ್ರೀಮತಿ ಶರದನ್ನು ಎಂ. ಎ. ಅವರು ಮೊದಲು ಭಾಷಣ ಮಾಡುತ್ತಾ ಬಂಕಿಮ ಚಂದ್ರರು ಬಂಗಾಳದ ಲೇಖಕರೆ ಅಲ್ಲದೆ ಇಡೀ ಹಿಂದುಸ್ಥಾನದ ಲೇಖಕರೆಂದೂ ಅವರ ಸಂದೇಶವನ್ನು ಶ್ರೀಮಾನ್ ವೆಂಕಟಾಚಾರ್ಯರು ಕನ್ನಡಿಗರಿಗೆ ಮಾಡಿಕೊಟ್ಟು ಕನ್ನಡದ ಸೇವೆಯನ್ನು ಮಾಡಿದ್ದಾರೆಂದೂ ತಿಳಿಸಿದರು. "ಆನಂದಮಠ" ಮತ್ತು "ದೇವಿ ಚೌಧುರಾಣಿ" ಇವುಗಳ ಕಥಾವಸ್ತುವನ್ನೂ ಪಾತ್ರ ರಚನೆಯನ್ನೂ ವಿವರಿಸುತ್ತಾ ಅನಂದಮಠವು ಭಕ್ತಿಯಿಂದ ತುಂಬಿ ತುಳುಕುತ್ತಿದೆ. ಇದೇಲ್ಲದುಸ್ತ್ರೀ ಪಾತ್ರಗಳು ನನ್ನ ಗೌಂಪಕ್ಕೆ ಪಾತ್ರವಾದ "ದೇವಿ ಚೌಧುರಾಣಿಯಲ್ಲಿ ಬಹುವರ್ಣಿಸಿಲ್ಪಟ್ಟಿರುವ ಶ್ರೀಮಂತರ ಕ್ರೌರ್ಯ ಇವೆಲ್ಲಾ ಚೆನ್ನಾಗಿ ಚಿತ್ರವಾಗಿವೆ, ಎಂದು ತಿಳಿಸಿದರು.

ಅನಂತರ ಶ್ರೀಮಾನ್ ವೆಂಕಟರಾಮಾಚಾರ್ ಎಂ. ಎ. ಅವರು ಬಂಕಿಮ ಚಂದ್ರರ ಜೀವನ ಚರಿತ್ರೆಯನ್ನು ಸಂಗ್ರಹವಾಗಿ ತಿಳಿಸಿ, "ದುರ್ಗೇಶನಂದಿನಿ" ಯ ಕಥಾವಸ್ತುವನ್ನು ವಿಸ್ತಾರವಾಗಿ ವಿವರಿಸಿ, "ಆಯಿಷೆ"ಯ ಸೌಂದರ್ಯವನ್ನೂ ಗಾಂಭೀರ್ಯವನ್ನೂ ಎಲ್ಲಿಟ್ಟಿಂತಲೂ ಹೆಚ್ಚಾಗಿ ನಿಷ್ಪಕ್ಷಪಾತ ನೈಪುಣ್ಯವನ್ನೂ ಸಾಮರ್ಥ್ಯಕ್ಕೆ ಸ್ಫೂರ್ತಿಯನ್ನೂ ತೋರಿಸಿಕೊಟ್ಟರು.

ಅನ್ಯತ್ರವಾದ ಬಂಕಿಮ ವಿದ್ಯಾಪಾರ್ಯರು ಭಾಷಣ ಮಾಡುತ್ತಾ "ಕಾವ್ಯಮಾನಂದಾಯ" ಎಂಬ ಸೂತ್ರದಂತೆ ಕಾವ್ಯಾನಂದ ಸೃಷ್ಟಿಯಾಗುವುದೇ ಕಾವ್ಯದ ಮುಖ್ಯ ಗುಣ; ವೇದ ಪುರಾಣಾದಿ ಪ್ರಾಚೀನ ಕಾವ್ಯಗಳು ರಾಜರ ಕಥೆಗಳಂತೆ ಸೂಚಿಸುವುದು ಆಧುನಿಕ ಕಾವ್ಯಗಳು ಜನ ಜೀವನವನ್ನು ಚಿತ್ರಿಸುತ್ತವೆ" ಎಂದು ಹೇಳಿ, ಇತರ ಅಂದಂಬಗಳನ್ನು ಬಳಿದವರಲ್ಲಿ ನಮ್ಮ ದೇಶದಲ್ಲಿ ಬಂಕಿಮ ಚಂದ್ರರೇ ಮೊದಲನೆಯವರೆಂದು ತಿಳಿಸಿದರು. ಉದಾಹರಣೆಯನ್ನಾಗಿ ಬಿಡಬೇಕೆಂದು ಕೆಗೆದುಕೊಂಡರು. ಬಂಕಿಮ ಚಂದ್ರರ ಪಾತ್ರಗಳ ಮೂಲಕ ಸ್ವಾರ್ಥ ತ್ಯಾಗ, ಪಾತಿವ್ರತ್ಯ ಮುಂತಾದ ಉನ್ನತ ಗುಣಗಳನ್ನು ಮನಸ್ಸಿಗೆ ಹತ್ತುವಂತೆ ರೀತಿಯಲ್ಲಿ ಚಿತ್ರಿಸಿ ದೇಶಸೇವೆ ಮಾಡಿದ್ದಾರೆ—ಎಂದರು. "ಅವರ ಕಾದಂಬರಿಗಳನ್ನು ಓದಿದರೆ, ಕನ್ನಡಿಗರ ಸೇವೆಯನ್ನು ಮಾಡಿದ ಬಂಕಿಮಚಾರ್ಯರಿಗೂ, ಉನ್ನತ ಕಾದಂಬರಿಗಳನ್ನು ಬರೆದ ಕಾದಂಬರಿಗಳನ್ನು ಬರೆದ ಹಿಂದುಸ್ಥಾನಿಯರ ಮಹೋದಯರಿಗೂ ನಾವು ಚಿರಋಣಿಗಳು. ಅವರ ಪ್ರಯತ್ನಗಳು ಅವಶ್ಯಕರೀತಿಯಲ್ಲಾದುದ್ದಕ್ಕೆ ಅವರ ಸ್ಮರಣೆಯನ್ನು ಮಾಡಿಯೂ ಬಾಳಿ ಶ್ರೀಯುತರ" ಎಂದು ತಿಳಿಸಿ, "ಶ್ರೀ ಯುತ ಈ ಸದನದ ಪ್ರಮುಖ ಘಂಟಾರವಿಂದ ಈ ಕಾದಂಬರಿಗಳನ್ನು ತೆಗೆದುಕೊಂಡಾಗ ಓದಿ ಸಂಪೂರ್ಣ ಸಂತೋಷದವರೆಗೆಯೇ ಕೇಳ ಹೊರತು ಒಂದು ಮಾತಾಗಿಯಾದ ಅವುಗಳ ರುಚಿಯು ಹೆಚ್ಚಿಸಲಿಕ್ಕೆ ಎಂದು ಹೇಳಿದರು. ಕೊನೆಗೆ "ವಂದೇಮಾತರಂ" ಗಾನ್ಯಗೀತಿಯಿಂದ ಸಭೆಯು ಮುಕ್ತಾಯವಾಯಿತು.

ಮುದ್ರಿಬಸವಗಳ ವಿಚಾರ

ಮೈಸೂರು ಸಭೆ ಮುದ್ರಿಸಿದ ಲಿಖಿತ ಇರುವೆಯವರು ಮುದ್ರಿ ಬಸವಗಳನ್ನು ಕಟ್ಟಿಸಾಕಿಕೊಂಡಿರುವುದು ಹಿಂದೂ ಧರ್ಮಕ್ಕೆ ವಿರುದ್ಧವೆಂದು ರಾಜಧಾನಿಯ ಹಿಂದೂ ಸ್ವಾಮಿಗಳು ಶ್ರೀಮಿಡೆಂಟರಿಗೆ ಮತ್ತು ಎಂ. ಎ. ಶ್ರೀನಿವಾಸರಾಯರಿಗೆ ಜ್ಞಾಪನೆ ಕೊಡಲ್ಪಟ್ಟರಿಂದ, ಮತ್ತು ಎಂ. ಎ. ಶ್ರೀನಿವಾಸರವರು ಮುದ್ರಿಬಸವಗಳ ವಿಚಾರವನ್ನು ಯೋಚಿಸಿರುವುದಾಗಿ ಹಿಂದೂ ಧರ್ಮಕ್ಕೆ ಯಾವ ಬಗೆಯಿಂದ ಕಾಣಬಹುದೆಂದು ತಕ್ಕ ನಿವೇದನೆಯನ್ನು ಧರ್ಮಕ್ಕೆ ಕೊಡುವುದಾಗಿ ಪ್ರಸ್ತಾಪಿಸಿದ್ದರು. ಸೂಕ್ಷ್ಮವರಿಗೆ ಪೂರ್ಣ ಭರವಸೆ ಕೊಟ್ಟಿರುವುದು ಅಲ್ಲದೆ ಮುದ್ರಿ ಬಸವಗಳ ಪಾಲಕ್ಕೆ ನಿವೇದನೆಯನ್ನೂ ದಯವಿಟ್ಟಿರಲು ಆಜ್ಞೆ ಸಹ ಕೈಗೊಂಡಿರುತ್ತಾರೆ. ಮುಸ್ಲಿಮರಲ್ಲಿ ಕೌನ್ಸಿಲರ್ ಮಹಿಎಂಸಿ. ತಮ್ಮಯ್ಯನವರು ಈ ಧರ್ಮಕಾರ್ಯದಲ್ಲಿ ಭಾಗವಹಿಸಿ ಕಾರ್ಯಮಾಡುವುದಾಗಿ ಇರುತ್ತಾರಾದ್ದರಿಂದ ರಾಜಧಾನಿಯಲ್ಲಿರುವ ಎಲ್ಲಾ ಪ್ರಜೆಗಳೂ ಆತ್ಮಾಸ್ತಿಯಾಗಿ ರಾಜಭಕ್ತಿಯಲ್ಲಿ ನಿಪುಣರೆನಿಸಿಕೊಳ್ಳಬೇಕಾಗಿ ಗೋವಾನ ಪೂಜಕರಾದ ಪ್ರಜ್ಞಾವಂತರು ಕೋರುತ್ತಾರೆ.

ಜ್ವರ ಬಂದರೆ ಒಳ್ಳೆಯದೆಂತೆ

ಡಾಕ್ಟರ್ ಬ್ಯಾಂಡ್ ಫ್ರಾಂಬಿಲ್ ಎಂಬವರು ಜ್ವರದ ವಿಷಯವಾಗಿ ಬರೆದ ಒಂದು ಲೇಖನದಲ್ಲಿ ಹೀಗೆಂದು ತಿಳಿಸುವರು—"ಜ್ವರವೆಂಬುದು ಕೆಲವು ಮಿತಿಮೀರಿದ ದೇಹಕ್ಕೆ ನಮಗೆ ಅನುಕೂಲವೆನ್ನಬಹುದು. ಹೇಗೆಂದರೆ, ಜ್ವರವು ದೇಹದೊಳಗಿನ ಕ್ರಿಮಿಗಳು ಏಳ ಕ್ರಿಮಿಗಳನ್ನು ಹತ್ತಿಸುವುದರಿಂದ ಗಿಯೇ ಏರ್ಪಡ ಪುವು. ಜ್ವರವು ಅಂಗ ಶೈಥಿಲ್ಯವಾದರೆ ಮಾತ್ರ ಅದು ಗುಣಕಾರಿ ಸೇರುವುದಿಲ್ಲ. ಸ್ವಲ್ಪವೇ ಜ್ವರವು ಹರಣ ಆದರಿಂದ ಆಯಾಯ ದೇಹದ ಇಷ್ಟ ಶಾಂತಿ ಪ್ರಭವ ಎಷ್ಟೇ ಸ್ವಲ್ಪವಾಗಿದ್ದರೂ ಕೈಕಾಲ್ಕೆ ಪೂರ್ಣ ಸಮ್ರಾಂತಿಬೇಕು. ಅಲ್ಲದೆ, ಕೈಕಾಲ್ಕೆ ಸೊಂಕು ಕ್ರಿಮಿಗಳೊಡನೆ ಅನೇಕ ರಾಟ್ಕ್ಕೆ ಹತ್ತ ಲಕ್ಷಿಲ್ಲಾ ಗಿ, ಸಾಮರ್ಥ್ಯವಾಗುವುದು.

ಹಿಂದೂಸ್ಥಾನಿಯರ ಮಹೋದಯರೂ ಸ್ವಾತಂತ್ರ್ಯವೆನ್ನೂ ಸ್ವತ್ರಾದ ಬಂಕಿಮ ಚಂದ್ರರಿಗೂ ನಾವು ಚಿರಋಣಿಗಳು. ಅವರ ಪ್ರಯತ್ನಗಳು ಅವಶ್ಯಕರೀತಿಯಲ್ಲಾದುದ್ದಕ್ಕೆ ಅವರ ಸ್ಮರಣೆಯನ್ನು ಮಾಡಿಯೂ ಬಾಳಿ ಶ್ರೀಯುತರ" ಎಂದು ತಿಳಿಸಿ, "ಶ್ರೀ ಯುತ ಈ ಸದನದ ಪ್ರಮುಖ ಘಂಟಾರವಿಂದ ಈ ಕಾದಂಬರಿಗಳನ್ನು ತೆಗೆದುಕೊಂಡಾಗ ಓದಿ ಸಂಪೂರ್ಣ ಸಂತೋಷದವರೆಗೆಯೇ ಕೇಳ ಹೊರತು ಒಂದು ಮಾತಾಗಿಯಾದ ಅವುಗಳ ರುಚಿಯು ಹೆಚ್ಚಿಸಲಿಕ್ಕೆ ಎಂದು ಹೇಳಿದರು. ಕೊನೆಗೆ "ವಂದೇಮಾತರಂ" ಗಾನ್ಯಗೀತಿಯಿಂದ ಸಭೆಯು ಮುಕ್ತಾಯವಾಯಿತು.

ಸಂಜನಗೂಡು

ದಿನಾಂಕ—ಜನಾಭಿಮಾನಿಗಳಾದ ಪೂಜ್ಯ ಸಾಹೂಕಾರ್ ಶ್ರೀ ರಾಮಚಂದ್ರಶೆಟ್ಟಿಗಳೂ, ಪೂಜೇರಿ ಸೂರಾಚಾರ್ಯರೆಂಬೆಸರಿನ ಶ್ರೀ ಬಾಂಡಿಯವರೂ ಇದ್ದಂದ ವರ್ಗದವರು ಇವರಿಗೆ ಸಾರ್ವಜನಿಕ ಸಾಹಾಯಕ್ಕೆ ಸಲ್ಲಿಸೆಂದು ಬೇಡಿಕೆಯು.

ಹಣ—ಬಾಂಬೆ ಜನಾಭಿಮಾನಿಗಳಿಗೆ ಏನಿದು ಸ್ವೀಕಾರ ಕಾಯಿಲೆಗಳೂ ಬಂದು ಮರಣವು ಆಯಿತೆಂದು ಕೇಳುತ್ತೇವೆ ಸುಳ್ಳೂ ಇಲ್ಲ. ಜೋಳದ ಬೆಳೆಯು ಕೀಟ ಕಟ್ಟಿ ಹೋಗಿದೆ. ಕುಡಿಯುವ ನೀರೂ ಇಲ್ಲದೆ ಗ್ರಾಮಗಳೂ ಇವೆ.

ನಿರಾಶ್ರಯಕ್ಕೆ—ಸೇವಾಶ್ರಮ, ಸೂಚಿಯಾದರೂ ಕೂಡಿದ ಮಟ್ಟಿಗೂ ಸ್ವಲ್ಪವಿದ್ದಂದ ಉತ್ಸವಾದಿಗಳನ್ನು ನೆರವೇರಿಸಿ ಬರುವ ಮಟ್ಟಿಗೆಯನ್ನು ಹಡಿಯಿರುತ್ತಾರೆ.

ಅದ್ವೈತ ಸಭೆ—ಈ ಸಭೆಯು ಪ್ರಸಿದ್ಧ ಎತ್ತಿದಂತೆ ಕಾಣುತ್ತಿದೆ. ಅಧಿಕಾರಿಗಳ ಕೃಪಾದೃಷ್ಟಿಯು ಇದಕ್ಕೆ ಅತ್ಯವಶ್ಯಕ.

ಪುರಸಭೆ—ಸರಿಯ ಸರಿಯಾಯ. ಶ್ರೀಯ ನೇಜ, ಪಬ್ಲಿಕ್ ಶ್ರೀಪ್ರೀಯ ಇಂತಹ ಸ್ವಾಮಿಯಾದ ಕೆಲವರೆಗೆಂದನ್ನೂ ಸ್ವಾಮಿ ಸಹಿಸಲಿಲ್ಲ. ಸಲಹಾಗಿ ಬೇಕಾದಷ್ಟು ಬಂಬಿಯಾಯಿತು. ಶಿಕ್ಷೆ.

ಕಾಂಗ್ರೆಸ್ ಕಮಿಟಿ, ಗುಂಡ್ಲುಪೇಟೆ

ಇತ್ತೀಚೆ ಜಮಖಂಡಿಯಲ್ಲಿ ಸಾ॥ ಜಿ. ವಿ. ವಿಜಕರಂಡಿಯವರು ಮೊದಲ ಬಿಡಿಯಲ್ಪಟ್ಟಿರುವ ಸಭೆಯ ಸಂಗತಿಯನ್ನು ಹಂಗಾಮಿ ಜಾಗ್ರತಿ ಕಾರ್ಯಗಳನ್ನು ಮಾಡುವುದು ಮಾಡಿ ಸಿ. ಸ್ವೀಕೃತ ಪಕ್ಷದ ಮೊಂದೆಯಾಗುವುದು.

ಧನಸಾಹಾಯ

ಗೆಜ್ಜೆ ಕಟ್ಟಿದ ನೀಲಿ ಅಚ್ಚಮಾಡಿಕೆ ಎಂಬುದಕ್ಕೆ, ಬಂಬಂಧ ಎದುರುಗಳಿಗೆ ಎದುರಾಗಬೇಕಾದ ಪ್ರಸಂಗಗಳು ಬರುವುದರಿಂದ, ಅಚ್ಚಿಯನ್ನು ತಿಳಿಯಬೇಕಾಗಿದೆ. ಸಾಂಬಾ-ಪ್ರಭಾಳಿಯವರ್ಗಗಳ ಸ್ವಭಾವಗಳನ್ನು ಮತ್ತು ಧರ್ಮಕ್ಕೆ, ಯಾಗ, ಸಾರ್ವಜನಿಕ ಕೆಲಸಗಳಲ್ಲಿ ಜರ್ಮಾರ್(ಕೊಟ್ಟೂರ-ಕಟ್ಟಿ) ಕೆಲಸಗಳಲ್ಲಿ ಕೈಕೊಂಡ ಸಕಲ ಕಾರ್ಯಗಳಲ್ಲಿಯೂ ಸೊಂದರೆಯೇ ಕಂಡು ಬರುವದು. ಅಕಸ್ಮಾತ್, ರಾಜಭಯ, ಜನಭಯ, ಪಿಶಾಚಿಗಳ ಭಯ ಕಂಡು ಬರುವದು. ಸಕಲಕ್ಕೆ, ಇಲ್ಲದಿದ್ದಲಿಗೆ, ಈ ಪೈರ್ಯ ಮೆಚ್ಚಿಗುವಿಕೆ, ಮುಂದಿನ ಸೇವೆಗಳಿಗೆ ಇಲ್ಲದಂತಾಗುತ್ತದೆ. ಅದರೂ, ಈ ವಾರ ಜಾಗ್ರತಿಯಿಂದಿರುವದೇ ಬೇಕು. ಶಾರದಾಮಠ, ರಾ, ಮ, ಮ, ಶ್ರೀ ರಾ, ಮಾ, ಮಾಸಾಮಾ, ಕಸ್ಮಿ॥

ಮೇಲಿನ ಬಾತಿ

ಬಿಗಾಮ ತ್ತುವ ಕಾಯಿ ಬಾಗಾ ಮೊ ಎಂಬಂತೆ, ಈಶ್ವರಾ ನಿನ್ನ ಮೊಗ ನಿನೇ, ಮಾಯಾಯಾ, ಶ್ರೀಕೃಷ್ಣ ಮತ್ತು ಸ್ವ ಸ್ವ ಮಾಯೆ ಮೊಗ ಮಾಯಾ॥

ಸರ್ದಾರ್ ವೆಂಕಟೆರಾಮಯ್ಯ ನವರಿಗೆ ಜುಲ್ಮಾನೆ

ಕಾಂಗ್ರೆಸ್ ಪ್ರಚಾರಕ್ಕಾಗಿ ಹೋಗಿದ್ದಾಗ ಒಂದು ಭಾಷಣದಲ್ಲಿ, ಬೇಗಳೂರು ಮಂಡಿ ಸಭ್ಯ ಲಿಯ ಸ್ವಯಂಪ್ರಕಟಣ ಶ್ರೀಯುತ ಕೆ. ಎ. ವೆಂಕಟರಾಮಯ್ಯನವರು ಪ್ರಾಂತೀಯ ಇನ್ಸ್ಪೆಕ್ಟರ್ ಮಾ ಬಿ. ಸೋಗಾಲಾಯ್ಯ ಎಂಬುವರ ಮೇಲೆ ಕೆಲವು ಟೀಕೆಗಳನ್ನು ಮಾಡಿದೆಂದೂ ಅವರು ಲಂಚವನ್ನು ತೆಗೆದುಕೊಂಡಿರುವರೆಂದು ಹೇಳಿದ್ದರೆ ಅವರಿಗೆ ನಷ್ಟವಾದೆಂದು ಕಾರಣದಮೇಲೆ ಕ್ರಿಯಾದಾಯ ಕೆಲವು ದೊಡ್ಡ ಗಳನ್ನು ಸ್ವಾಮ್ಯಪಡಿಸಿ, ಅವರಿಗೆ ಜುಲ್ಮಾನೆಯನ್ನು ವಿಧಿಸಿದರು. ಮತ್ತು ವೆಂಕಟರಾಮಯ್ಯನವರು ಜುಲ್ಮಾನೆಯನ್ನು ಕೊಡಲು ಅಧಿಕಾರ ಸೇರಿಸಿ ಕೋರ್ಟಿನಿಂದ ಅಧ್ಯಕ್ಷ ಕಾರ್ಯವರೆಗೆ ಒಂದು ವಾರ ಜೈಲಾಕ ಕೊಡಬೇಕಾದ್ದರಿಂದ ಸ್ವೀಕರಿಸಿ ಕೊಟ್ಟರು. ಎರಡು ದಿನಗಳನಂತರ ಈ ಸಿಟ್ಟಿಗೆಯಲ್ಲಿ ಅಪ್ಪೀಲು ಮಾಡಿ ಜುಲ್ಮಾನೆ ಅಪರಾಧ ಬಂಬಿಸಲು ಮೇಲೆ ಬಿಡುಗಡೆ ಮಾಡಲಾಯಿತು.

ಹಸ್ತ ಪುಸ್ತಕ

ಪ್ರಾಚ್ಯವಸ್ತುಗಳು ಪೂರ್ವದ ಪಂಡಿತ ಪಿಂಡಾಗಿದ್ದ ಸಾಮಿಲ ಮೊಗಲಿ ಮಹಿಳೆ ಶ್ರೀ ಬಾಕ್ಷ ಧಲ ದರ್ಗಾ ಮತ್ತು ಪ್ರಸ್ತ, ಳ ದರ್ಗಾ ಈ ಗ್ರಂಥಗಳನ್ನು ಸ್ವೀಕರಿಸಿ ಮಾಡಿಸಲಾಗಿ ರಕ್ಷಿಸಿಟ್ಟಿರುವ ಸಾಮಾನ್ಯ ಸ್ಮೃತಿಗಳಲ್ಲಿ ಸಿದ್ಧಲಿಂಗಯ್ಯನವರ ವಿಚಾರ ಸಂಕ್ಷಿಪ್ತ ಸಾರಾಂಶ ಸಂಬಂಧ ಮುಖ ಮೊಗಲಿಯವರ್ಗದ ಸಕಲ ಕಾರ್ಯಗಳಲ್ಲಿಯೂ ಇದು ಪ್ರಕಟಿಯಾಗುತ್ತದೆ. ಧಾರ್ಮಿಕ, ಯಾಗ ಸಾಮಾಜಿಕ ಕೆಲಸಗಳು ಜರಗುತ್ತವೆ. ಸ್ವಪರಜನಗಳಿಂದ ಮಾನ-ಪಾನ್ಯತೆ, ಯಶ, ಲಾಭ, ಕೀರ್ತಿ ಬರುತ್ತದೆ. ಸಂತತಿ ಇದ್ದವರಿಗೆ, ಸಂತತಿಯ ಬಗ್ಗೆ ಕಾಲಿಗೆ ಮೋಗವಿರುತ್ತದೆ. ಅದರೂ, ಕೂಡಲೆ ಕಾಲಿಗೆ ಮೋಗವಿರುತ್ತದೆ. ನೌಕರಿ-ವ್ಯವಹಾರ ಮೊದಲಾದವುಗಳಲ್ಲಿ ಬಾಗೆ ಹೆಂಗಾ. ಕಾಲ, ಮೋಗ. ಮಾರ್ಗಾಧಿಕ್ಯ॥

ಮಾಸಿಕ ರಾಶಿ

ಮೇಷದ ಕೊಟ್ಟದ್ದು ಸುಂಗಡಿ, ಮಾರ ಸ್ಥಿ ಕೊಟ್ಟದ್ದು ಮೊಗಡಿ, ಎಂಬಂತೆ, ಸ ಪಾಸ್ಯಾದ ಕ್ಷಾ ಧ್ವಜಿಯಾಗಿರುವದು. ಈ ವಾರ ಗ್ರಹಗತಿ ರಾಶಿ ಕಾರ್ಯಾಗಿರುವದು. ಪ್ರಕೃತಿ ಮಸ್ಸು ವ್ಯಾಪಾರ ಕ್ಷಮ ಮೊಗಲಿಯಾಗಿ ಸ್ವಾಮಾಜಗಳಿಂದ ಸಮಾಯ ಮತ್ತು ಅಭಿಷ್ಟ ಸ್ಥಿತಿ ಪ್ರಾಪ್ತಿಯಾಗುವುದು. ನೌಕರಿ ಸಂಬಂಧ ವ್ಯವಹಾರಗಳಲ್ಲಿ ಕಾರ್ಯ ಸಿದ್ಧಿ ಕಾರ್ಯಗಳಲ್ಲಿ ಕೆಲಸ ಸಲ್ಲಿ, ಪ್ರಯಾಣ ಕಾರ್ಯಗಳಲ್ಲಿ ಅಡಚಣೆ ಉಂಟಾಗುವ ಸಂಭವ ಇದೆ. ಮಾಸಾ॥

ಮೈಸೂರು ರೇಲ್ವೆಯ ಬೆಲಿಗ್ರಾಫಿಕರ್ ಸ್ಕೂಲ್

ಮೈಸೂರು ಕೃಷ್ಣರಾಜೇಂದ್ರ ಒಂದು ಬೆಲಿಗ್ರಾಫಿಕರ್ ಟ್ರೇನಿಂಗ್ ಸ್ಕೂಲನ್ನು ತೆರೆದಿರುವುದು. ಇದು ಮೈಸೂರಿನಲ್ಲಿಯೂ ಬಾಗಲಕೋಟೆಯಲ್ಲಿಯೂ ಸ್ಕೂಲುಗಳು ಇದ್ದರೂ ಇತರರನ್ನು ಸಹ ಶಿಕ್ಷಣಕ್ಕೆ ಸೇರಿಸಿಕೊಳ್ಳುವುದಿಲ್ಲ. ಅದೂ ಅಲ್ಲದೆ ಗಾರ್ಡ್ ಕೆಲಸಗಳಿಗೂ ಇದ್ದ ಹಾಗೆ ಇದಕ್ಕೆ ಸೇರಿ ಕಲಿಯುವುದು ಆರೋಗ್ಯಕರವಾದ ಅಂಶ. ಗಾರ್ಡ್‌ಗಳಿಗೂ, ಬೆಲಿಗ್ರಾಫಿಗರಿಗೂ ಏನು ಸಂಬಂಧವು? ಇದನ್ನೂ ಸ್ವಲ್ಪ ಸ್ಪಷ್ಟಪಡಿಸಬೇಕೆಂದರೆ, ಇದು ಯಾವಾಗಲಾದರೂ ರೇಲ್ವೆಯಲ್ಲಿ ಕೆಲಸಕ್ಕಿದ್ದರೂ ಸಾಮಾನ್ಯವಾಗಿಯೂ ಕೆಲಸದ ಮಾತ್ರ ಇದು. ಎಂದರೆಂದರೆ ಇದು ಹಿಂದಿನ ಕಾಲದಲ್ಲಿ ಸಿಗ್ನಲ್ ಇತರರಿಗೆ ಸ್ಟೇಷನ್ ಮಾಸ್ಟರ್ ಕೆಲಸ ಮಾಡುತ್ತಿದ್ದರೋ ಈಗ ರೇಲ್ವೆಯಲ್ಲಿ ಸಮಸ್ತ ಎಲ್ಲಾ ಕೆಲಸಗಳು, ಸಾಮಾನ್ಯ ಪ್ರಯಾಣ, ಸರಕು ಸಾಗಣೆ ಮುಂತಾದ ಕೆಲಸಗಳಿಗೂ ಸಂಬಂಧಪಟ್ಟ ಕೆಲಸಗಾರರು ಸಮಸ್ತ ಸರ್ಕಾರಿ ಸಂದೇಶಗಳು ಸಂಬಂಧಪಟ್ಟವರಿಗೆ ಸಾಗಿಸಲ್ಪಡುವುದು ಈ ಬೆಲಿಗ್ರಾಫಿನಿಂದಲೇ. ಒಂದು ಕಾಗ್ಗೆಗಳ ಸಾಗಣೆ ಮತ್ತು ಮುಖ್ಯವಾದ ಕೆಲಸಗಳ ಸಂಗತಿಯಾಗಿ ರೇಲ್ವೆಯ ಸ್ಟೇಷನ್ ಮಾಸ್ಟರ್‌ಗಳಿಗೆ ಅದರಲ್ಲೂ ಈ ಬೆಲಿಗ್ರಾಫಿನ ಸಂಗತಿಯಾಗಿ ಈ ಸ್ಕೂಲಿನಲ್ಲಿ ಸ್ಥಾನ ಪಡೆದವರಿಗೆ ಈ ಸ್ಕೂಲಿನಲ್ಲಿ ಸ್ಥಾನ ಪಡೆದ ನಾಲ್ಕು ರೇಲ್ವೆ ಉದ್ಯೋಗಗಳಲ್ಲಿ ಸ್ಥಾನವಿರುವುದಿಲ್ಲ. ಇದನ್ನು ಸ್ಪಷ್ಟಪಡಿಸಿದ ಮೇಲೆ ರೇಲ್ವೆಯ ಸಾಧಾರಣ ಸಿಬ್ಬಂದಿಗಳಿಗೂ ಈ ಸ್ಕೂಲಿನ ಉಪಯೋಗ ಬೆಲಿಯುವಂತಾಗಿದೆ. ಇದರ ಪಿರಿಯ ಮಗನೆ ಬಿಟ್ಟನೀ. ಇವನು ಚಿಕ್ಕಂದಿನಿಂದಲೂ ಮಗಳ ನಿವ್ಯಾಪ್ತಿಯ ಚೆನ್ನಾಗಿ ಸಾಗುವ ಹಾಗೆ ನೋಡಿಕೊಂಡಳು. ಆಗ ಅವನ ವಯಸ್ಸು ೨೬. ಇವನು ತನ್ನ ಮತ್ತು ಯೂರೋಪಿನ ಇತರ ರಾಜ ವಂಶಿಕರ ಚರಿತ್ರೆ, ಸಂಪ್ರದಾಯಗಳು, ರಾಜ್ಯಭಾರತ್ವದ ಮುಂಚಾಯವನ್ನೆಲ್ಲಾ ಚೆನ್ನಾಗಿ ಅಭ್ಯಸಿಸುವನು ಮಾಡಿಕೊಂಡಿದ್ದಾನೆ. ಆ ಸ್ಥಿತಿಯವು ಸ್ವತಂತ್ರವಾಗಿದ್ದಾಗ ರಾಜಮನೆತನದವರು ರಾಜ್ಯಭ್ರಷ್ಟರಾಗಿ ಮಾಡಿದ್ದರೂ ಇವರ ಸ್ವಂತ ಆಸ್ತಿಪಾಸ್ತಿಗಳನ್ನು ಹಿಂದಕ್ಕೆ ಕೊಟ್ಟಿದ್ದರು. ಈಗ ಆಸ್ಟ್ರಿಯವು ಜರ್ಮನಿಯೊಂದಿಗೆ ಸಂಗಮಿಸಿದ್ದು ಮೇಲೆ, ಇವನು ಯಾವುದೋ ಫ್ರೆಂಚ್ ಸ್ತ್ರೀಯ ಪ್ರಭಾವದಿಂದ ಸ್ವಿಲಿ ಈಗಿನ ನಾಜಿ ಸರ್ಕಾರವನ್ನು ಮಟ್ಟಹಾಕಲು ನೆನೆದಿದ ಹಿಟ್ಲರನು ಇವನ ೨೦,೦೦,೦೦೦ ಪೌಂಡ್ ಬೆಲೆಬಾಳುತ್ತಿದ್ದ ಆಸ್ತಿಪಾಸ್ತಿಗಳನ್ನೆಲ್ಲಾ ಮುಟ್ಟುಗೋಲು ಹಾಕಿಕೊಂಡಿದ್ದಾನೆ. ಇನ್ನಾದರೂ ಇವನ ಜರ್ಮನಿ ಮತ್ತು ಆಸ್ಟ್ರಿಯಾದಲ್ಲಿ ಬೆಲೆಗಿರುವ ಆಸ್ತಿಪಾಸ್ತಿಗಳು ಇದನ್ನು ಕೆಳ್ಳಗಿರುವುದರಿಂದ ಇವನಿಗೆ ನೂರೋಚನೆ ಇಲ್ಲ. ಇದಲ್ಲದೆ ಇವನು ಜರ್ಮನಿಯ ಮೊದಲೆ ಬೆಲ್ಜಿಯಮ್ಮನ್ನಲ್ಲಿರುವ ನಿಷ್ಠಾವಂತ ಸೇವಕನಲ್ಲಿ ಈ ಸೇವೆ ಮುಂದುವರಿಯಲಿದೆ. ಅಂತಹ ಹೆಣ್ಣಿಗೆ ಈ ರೇಲ್ವೆ ಮಾಡಿದರೆ ಈ ಸೇವೆ ಸ್ಥಗಿತಗೊಳ್ಳುವುದು ಅನುಮಾನವಿದೆಯೆ? ಸೇರಿದೆಲ್ಲಾ ಕೋಮುಗಳು ಭೇದಭಾವವನ್ನು ಮರೆತು, ಒಟ್ಟಾಗಿರುವುದು ಸೌಹಾರ್ದದಿಂದ ಜನಗಳು ಸರ್ಕಾರಿಸಿದಾಗ ಈ ಭಿನ್ನಭಾವದ ಪ್ರಶ್ನೆಯೆಂದರೆ ಸೌಜನ್ಯಕ್ಕೆ ಕಾಣುವುದು ಸರಿಯಲ್ಲ. ಬೆಲಿಗ್ರಾಫಿಂಗ್ ಕಲಿಯಬೇಕಾದರೆ ಸಧ್ಯದಲ್ಲಿ "ಯಾರಿಗೂ ಬಳಸುವುದಿಲ್ಲ" ಎಂದ ಹಾಗೆ ಹೇಳಿಕೆಯ ಗತಿಯೇನು ಸ್ಕೂಲನ್ನು ಮುಚ್ಚಿದೆ ಮೇರೆ ಗತಿಯಿಲ್ಲ. ಇವರ ಸೌಕರ್ಯದ ಬೇಡ, ಸಂಬಳವೂ ಬೇಡ. ನಿಯಮಾನುಸಾರ ಪ್ರೀಯನ್ನು ಕೊಟ್ಟು ಕಿಟ್ಟುವುದ್ದನ್ನು ಕಲಿತು ಮೊದಲಿಗೆ ಜೀವನೋಪಾಯ ಮಾಡಿಕೊಳ್ಳಲೂ ಅವಕಾಶ ಕೊಡಬೇಡವೇ? ಆದ್ದರಿಂದ ಸರ್ಕಾರದವರಾದರೂ ಈ ವಿಷಯದ್ದು ಗಮನ ಬಂದು ಭೇದಭಾವಗಳನ್ನು ಮೋಗಲುಬಾರದು ಈ ಸ್ಕೂಲಿನಲ್ಲಿ ಸರ್ಕಾರಿಗೂ ಸಮಾನವಾದ ಅವಕಾಶವಿರುವಂತೆ ಮಾಡಬೇಕಾಗಿದೆ.

ಮಾರಕ

ಪಿ. ಸಿ. ನಟರಾಜ್
ಔಷಧಾಲಯ
ಸಯ್ಯಾಜಿರಾವ್ ರೋಡು,
ಮೈಸೂರು

ಇವರಲ್ಲಿ ನೇತ್ರಪರೀಕ್ಷೆಯು ಉಚಿತವಾಗಿ ಮಾಡಲ್ಪಡುತ್ತದೆ.

ನಮಗೆ ಬೇಕಾಗಿರುವ ಸರ್ಕಾರ ರಚನೆ

(ಬರೆದು ಬಂದದ್ದು)

ನನ್ನ ಸರ್ಕಾರವು ಆಳಿಗೆ ಒಂದು ಸಮಿತಿಯನ್ನು ನಿರ್ಮಿಸಿದೆ. ಅದು ಜನರು ಸಹಕರಿಸಿ ತಮಗೆ ಯಾವ ಬಗೆಯ ಸರ್ಕಾರವು ಬೇಕೆಂದೂ ತಿಳಿಸಲು ಕೋರಿದೆ. ನಾವು ಜನರ ಮುಂದೆ ನನ್ನ ಸೂಚನೆಗಳನ್ನಿಡುತ್ತೇವೆ.

ಮುಂದಿನ ಸರ್ಕಾರದಲ್ಲಿ ಜನರಿಗಿರುವ ಬಾಧಕಗಳನ್ನು ನಾವು ತಿಳಿದಿದ್ದೆವೆ ಮುಂದಿನ ಸರ್ಕಾರ ರಚನೆಯು ಹೇಗಿರಬೇಕೆಂಬ ಸಲ್ಲು ತಿಳಿಸುವುದು ಸಾಧ್ಯವಲ್ಲ

ಕೆಗಿನ ತೊಂದರೆಗಳು:

1. ಜನರಿಗೆ ತೆರಿಗೆಯ ಹೆಚ್ಚು.
2. ಬಾಧಕಗಳಿಗೆ ತಕ್ಕಷ್ಟು ಪರಿಹಾರವಿಲ್ಲ.
3. ಅಭಿಲಾಷಿಗಳಿಗೆ ಸಂಬಳ ಹೆಚ್ಚು.
4. ಪ್ರಜೆಗಳಿಗೆ ಪರಾವಲಂಬನೆಯೇ ಸಾಂಕ್ರಾಮಿಕವಾಗಿ ಪರಿಣಮಿಸಿದೆ.
5. ಸ್ವಾವಲಂಬನೆಯ ಶಿಕ್ಷಣವಿಲ್ಲ.
6. ಆರ್ಥಿಕ ದೃಷ್ಟಿಯಿಂದ ಅಳುತ್ತಿದ್ದು.

ಇಂತಹ ಹಲವು ಸಮಸ್ಯೆಗಳನ್ನು ಬಿಡಿಸುವಂತಹ ರಚನಾತ್ಮಕವಾದ ಸರ್ಕಾರವೇ ನಾಡು ಬೇಕಾಗಿದೆ.

ಇದಿರುವ ವಿಭಾಗಗಳು ಆರ್ಥಿಕ ದೃಷ್ಟಿಯಿಂದ ತೀರಾ ದುಂದು. ಅಲ್ಪತೆಯ ದೃಷ್ಟಿಯಿಂದ ನ್ಯಾಯ ಲಾಭದ್ದೆ ಕಾರಣ, ಅನಾವಶ್ಯಕವಾದ ಹೆಚ್ಚು. ಹೆಚ್ಚು ಸಂಬಳವನ್ನು ಕೊಡುವುದೇ ಮಾಡುವುದಾದಿ ಈಗ ಅಗತ್ಯವಿಲ್ಲದಿರುವುದು ನೆಪ್ಪಿ ದೊಂದಲು ಉತ್ಪತ್ತಿಯನ್ನಷ್ಟರಿಂದ ನ್ಯಾಯವಾಗಿ ಗ. ರಾಷ್ಟ್ರೀಕರಣಗಳು ಸಲವತ್ತೇ ನಮ್ಮ ದೇಶಕ್ಕೆ ಮಾಡಿ ಸದಾಡುವುದು, ವಿಶ್ವಾಸ್ಯ ಮಾಡಿದ ಭಾಗಗಳು ಬೇಕಿಲ್ಲ. ಈಗಿನ ತಿಲ್ಲಾ ಕ್ಕು ಕಿಟ್ಟಿಸ್ಥ ಜೋಡಣೆ ಮೈಸೂರಿಗೆ ಮಾ ಬೇಕಿಲ್ಲ. ಹಳ್ಳಿ, ಹೋಬಳಿ, ತಾಲ್ಲೂಕುಗಳಿಗೆ ಸಂಬಂಧಪಟ್ಟಂತೆ ಕೆ. ಅವುಗಳ ಸಮಾಜದಿಂದ ಆಭಿಪ್ರಾಯಗಳು ಅಗತ್ಯ. ಕೇಂದ್ರ ಸರ್ಕಾರಕ್ಕೆ ಸರ್ಕಾರ ಕೇಂದ್ರ ಸರ್ಕಾರಗಳಿಗೆ ಸ್ವಾವಲಂಬನೆಯನ್ನು ಪ್ರತ್ಯೇಕವಾಗಿಟ್ಟು, ಸಂಬಂಧಗಳನ್ನು ಸಮಾನ ಮಾಡುವುದರಿಂದ ಇಲ್ಲದೆ ಸ್ವಾಂತ್ರ್ಯಗಳಿಗೆ ಸ್ವತಂತ್ರವಾದ ಅಧಿಕಾರವೂ ಇರಬೇಕು.

ಸೀಕೆ ಹೊಟ್ಟೆಯಲ್ಲಿ ಕುರಿ

ಹೊಡ್ಡಳ್ಳಿಯಲ್ಲಿ ಒಂದು ಸೀಕೆಯ ಹೊಟ್ಟೆಯಲ್ಲಿ ಒಂದು ಕುರಿ ಹುಟ್ಟಿದೆ ವೆಂದು ತಿಳಿದುಬಂದಿದೆ.

ಧನಲಕ್ಷ್ಮೀ ಕಲಾ ಸ್ಪರ್ಧೆ

ನಂ ೧೫

ತಿದ್ದುಪಡಿ

ಈ ಸಂಚಿಕೆಯ ಎರಡನೇ ಪುಟದಲ್ಲಿ ಮುದ್ರಿತವಾಗಿರುವ ಸೀಲ್ಡಂದ ಸ್ಪರ್ಧೆಗಾಗಿ ಕಳಿಸಿರುವ ಕೆ. ಚಿತ್ರಕ್ಕೆ ಒಂದು ಪ್ರಶ್ನೆ, ಎಂಬುದರ ಸಂಖ್ಯೆಯನ್ನು ೧....ಎಂದು ಓದಿಕೊಳ್ಳಬೇಕು.

ಅಮೃತಾಂಜನ್

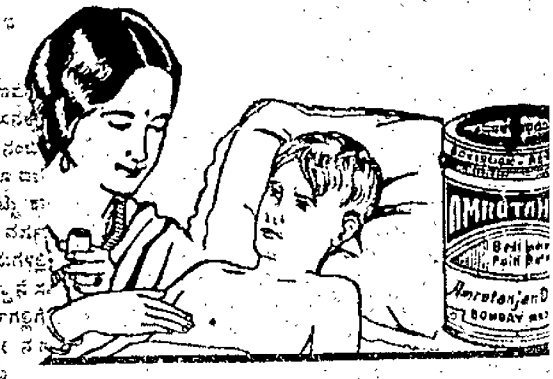

— ಶೀಘ್ರವಾಗಿ ಗುಣಪಡಿಸುತ್ತದೆ.

ಹುಳುಕಡ್ಡಿ ಮದ್ದು

ಕಜ್ಜಿ, ತುರಿ, ತುರಿಕಜ್ಜಿ, ಹುಳುಕಡ್ಡಿ, ಸಿತ್ರ, ಬಾದರ್ಸ್, ತಲೆ ಹುಣ್ಣು, ವ್ರಣ ಮೊದಲಾದ ಎಲ್ಲಾ ಚರ್ಮವ್ಯಾಧಿಗಳಿಗೂ ಉತ್ತಮ ಔಷಧ.

ಅಮೃತಾಂಜನ್ ಲಿಮಿಟೆಡ್
ಬೊಂಬಾಯಿ — ಮದರಾಸು.

ಆಂಥೊನಿ ಹಾಲ್

ಎಂಬುವನು ಬ್ರಿಟಿಷ್ ಸಿಂಹಾಸನಕ್ಕೆ ಹಕ್ಕು ಸ್ಥಾಪಿಸುತ್ತಿರುವುದು. ಇವನು ತಾನು ಎಂಟನೇ ಹೆನ್ರಿ ಮತ್ತು ಅನ್ನಿಬೋಲಿನ್—ಇವರ ಸಂಬಂಧದಿಂದ ಹುಟ್ಟಿದ ಹಾಲ್ ಎಂಬುವನ ವಂಶಿಕನೆಂದು ಸಾಧಿಸುತ್ತಾನೆ. ಜಾರ್ಜ ಸಂತಾನವೂ, ದೂರ ಸಂಬಂಧವೂ ಸಿಂಹಾಸನದ ಹಕ್ಕುದಾರಿಕೆಯನ್ನು ತಪ್ಪಿಸುವುದಿಲ್ಲವೆಂದೂ, ಹೆಂಗಸ್ಸು, ವಿಲಿಯಂ ದಿ ಕಾಂಕರರ್, ಎಳೆಯ ಹೆನ್ರಿ ಇವರನ್ನು ಉದಾಹರಿಸುತ್ತಾನೆ. ಇವನಿಗೆ ಕೆನಡಾದಲ್ಲಿ ಸ್ವಲ್ಪ ಆಸ್ತಿ ಇದೆ. ಆದರೆ ಇದೆಲ್ಲಾ ಈ ರಾಜ್ಯ ಸಾಧನೆಗಾಗಿ ಮೆಚ್ಚವಾಗುತ್ತಿದೆ. ಇವನು ತನ್ನ ಜೀವಿತದಲ್ಲಿ ಸೋಲುಗಳನ್ನೂ ಕೂಡ ಮುಕ್ತಿಸಿದವನು. ತಾನು ರಾಜ್ಯಕ್ಕೆ ಬಂದಮೇಲೆ ಇವನ್ನು ಜನರು ಚಲಾಯಿಸಬಹುದೆಂತೆ. ನಿಷ್ಠಾಂತರ ಮೇಳಿಗಾನು ಇಂಗ್ಲೆಂಡಿನ ಚಕ್ರವರ್ತಿಯಾಗುವ ನೆಂದು ಇವನ ಕೆಂಬಿಕೆ. ಇವನು ಇದ್ದಿ ಹೀಗೆ ಪ್ರಯತ್ನಮಾಡುತ್ತಿರಲು ಅತ್ಯ ಶ್ರಾಪ್ತಿನಲ್ಲಿ

ಹ್ಯೂಕ್ ಡಿ ಗ್ಲೈಸ

ಎಂಬುವನು ಫ್ರೆಂಚ್ ಸಿಂಹಾಸನವನ್ನು ಸಾಧಿಸುವೆನೆಂದು ಜಯಭೇರಿ ಹೊಡೆಯುತ್ತಿದ್ದನು. ಇವನ ಮಗನನ್ನು ರಾಜ

: ವಾರದ ಭವಿಷ್ಯ :

ಲೇಖಕರು :— ಜ್ಯೋತಿರ್ವಿದ್ಯಾಭೂಷಣ, ಪಂಡಿತ ಶ್ರೀ ವೀರಸೆಗಾವರು ಬಿ. ಎಸ್.
ಸಾಲಿಗ್ರಾಮ ಮೂಡುಬಿಗಿ, ಭಾಗ್ಯೋದಯ ಮಂಟಪಂಗ ಕಚ್ಚೇರಿ, ಗದಗ.

ತಾ: 18—7—39 ರಿಂದ 24—7—39 ರ ವರೆಗೆ

ಮೇಷ ರಾಶಿ

ಸಂತೆ ಗದ್ದಿ ಮೈಗೆ ಸೂಚಿಸಾಡಿ ಕೆಂಡಾಲೆಂಬಂತೆ, ನಿಮ್ಮ ಯೋಗವಿದೇ? ಎಚ್ಚರಿಕೆ!! ಪ್ರಕೃತಿ ಉಗ್ರ, ವಿಕಾರದಿಂದ ಕಷ್ಟದ ಸಂಭವವಿದೆ! ಅನೇಕ ವಿಚಾರಗಳಿಂದ ತಲೆಯು ಕೆಡುವು. ಮಾನಸಿಕ ಸ್ಥಿತಿಯೆಂಬು ಪರಿದೇ ಬಾಳುತ್ತದೆ. ಮಿತಿಮಸ್ಯ ವ್ಯಕ್ತಿ ವೆಂಬಾಗುತ್ತದೆ. ಸಾಂಪ್ರತಿಕ ಸ್ಥಿತಿ ಭರಭರಾಂದೆಯ್ದ ಬಂಯುತ್ತದೆ ಕೈಕೊಂಡ ಕೆಲ್ಸಗಳ್ಳು, ಮತ್ತು ಸಾರ್ವಜನಿಕ ಮತ್ತು ಧಾರ್ಮಿಕ ಕೆಲ್ಸಗಳ್ಳು, ಬಿಜಾರಿ, ಕೋರ್ಟು ಕಚೇರಿ ಕೆಲ್ಸಗಳ್ಳಿ ಸಫಾಧಾನ ಕಾರಕ ಯೋಗವೆಂದು ಕಂಡು ಬರುತ್ತದೆ. ಆಂಗಾ, ನಾಲ್ಕು ಕಡೆಯಿಂದ ಮಾನ-ಮಾನ್ಯತೆ, ಸಹಾಯ, ಮತ್ತು ಲಾಭ ಕಂಡುಬರುವುದು ತಾ: ೧೮, ೧೯, ೨೦ ಕಲಹ, ಹಾನಿ, ಅಪಮಾನ!!

ವೃಷಭ ರಾಶಿ

ಸ್ವಾಭಿಪ್ರಾಯದಿಂದ ಮಾನ, ಸಾಧನದಿಂದ, ಸಾಯುಷ್ಯ ಎಂಬಂತೆ, ನಿಮ್ಮ ಯೋಗವು ಇದರಿಂದ ಜಾಗ ನೋಡಿ ಸಾಯ ಮಾಡಿರಿ, ಇಲ್ಲವಾದರೆ ಪ್ರತಿಕೂಲ ಯೋಗವೆಂದು ಕಂಡುಬರುವುದು ಸ್ವಾಭಿಮಾನ ನೋಲಿನ ಕಲ್ಲದಂತೆ ನೀವು ಸ್ವಾಭಿಪ್ರಾಯ ನಿಮ್ಮ ಜಯ ಕಳಾಕಿಯು ಎಚ್ಚರಿಸುತ್ತ ಜಾಗಾಡುವುದು! ಎಂದಿತ!! ಪ್ರಕೃತಿ ಮತ್ತು ವ್ಯಾಪಾರಿಕ ಸ್ಥಿತಿ, ಸಾಂಪ್ರತ್ಯಿಕ ಸ್ಥಿತಿ ಸುಧಾರಿಸುತ್ತದೆ. ನೌಕರಿ, ಧಂದೆ, ಉದ್ಯೋಗಗಳ್ಳಿ ತುಂಬಾ ಲಾಭ, ಯಶ, ಮಾನ-ಮಾನ್ಯತೆ ದೊರೆಯುತ್ತದೆ. ಬಿಜಾರಿ ಕೆಲ್ಸಗಳ್ಳಿ ವಿಜಯ ದೊರಿಯ ಮೊನ್ನೆ ಮೊನ್ನೆ ಕಾಂಗ್ರೆಸ್ ಸರಕಾರವಾಗಿ, ಚರಕ ಧ್ವಜ ಹೇಗೆ ಮುಂದುವರಿಯುತೋ ಹಾಗೆಯೇ ನಿಮ್ಮ ಉದ್ಯೋಗಾಲಸೆಂದೇ ಗ್ರಹಿಸತಕ್ಕದ್ದು. ಸ್ವಂತದ ಜನಗಳ್ಳಿಂದಲೂ, ಸಾಹುಕಾರರ, ಸರಕಾರದಿಂದಲೂ ಮನ, ಸಹಾಯ, ಲಾಭವುಂಟಾಗುವದೆಂದು ಕಂಡುಬರುವುದು. ತಾ: ೨೦, ೨೧ ಮಾನಸಿಕ ತೊಂದರೆ, ನಿಗ್ರಾಹಗಳು ಮಿತ.

ಮಿಥುನ ರಾಶಿ

ನೀತಿಯವರ ಭಕ್ತಿ ಮಾಡುವವರು ಕಡಿಮೆಯಂತೆ, ಈ ಪ್ರಕಾರ ನಿಮ್ಮ ಯೋಗವಿದೆ! ಮಾತುಳ, ನಿಮಗೆ ಸಹಾಯದೊರಯುವ ಸಂಭವವಿದ್ದೆ, ಮಾಲ್ಲಿ ಉಳ್ಳುವಾಕುಗ ಜನಗಳಿಂದ ವಿಘ್ನವುಂಟಾಗುತ್ತದೆ. ಪ್ರಕೃತಿ ಮತ್ತು ವ್ಯಾಪಾರಿಕ ಸುಖ ಸಮಾಧಾನ ಕಾರಕವೆಂದು. ಕಂಡುಬರುವುದಿಲ್ಲ. ಗೃಹದಲ್ಲಿ ಕಲಹ ಯೋಗವಿದೆ ಸಿಟ್ಟು ಮತ್ತಿಗೆಯ ಸಂಭವವಿದೆ! ಜಾಗ್ರತೆ, ಜಾಗ ಮಾಡಬೇಡಿ ಜಾಂತಿ! ಜಾಂತಿ! ಜಾಂತಿ!! ದ್ರವ್ಯದಲ್ಲಿ ತೊಂದರೆ, ಅಕಾಲ ಭೋಜನದ ನಿದ್ರಾಭಂಗ, ಮಾನಸಿಕ ಭಯ, ಸಿದ್ರಾಭಂಗ ಯೋಗವಿದೆ. ಸಾಂಪ್ರತ್ಯಿಕ ಸ್ಥಿತಿ ಸುಧಾರಿಸುತ್ತದೆ. ಅಲ್ಪ ಸ್ವಲ್ಪ ಮಾತಿನಾಗಿ, ಜನಗಳ ಮರ್ಯಾದೆ ಕಾಯಬೇಕಾಗುತ್ತದೆ. ನೌಕರಿ, ಧಂದೆ ಉದ್ಯೋಗಗಳ್ಳಿ ಸ್ವಲ್ಪ ಸ್ವಲ್ಪ ಅಸಮಾಧಾನ ಯೋಗವುಂಟಾಗುತ್ತದೆ. ಪ್ರಕೃತಿ ಮತ್ತು ವ್ಯಾಪಾರಿಕ ಸುಖ ಮೊರೆಯುತ್ತದೆ. ಸಾಂಪ್ರತ್ಯಿಕ ಸ್ಥಿತಿ ಭರಭರಾಂದೆಯ್ದ ಬಂಯುತ್ತದೆ ಕೈಕೊಂಡ ಕೆಲ್ಸಗಳ್ಳಿ, ಮತ್ತು ಸಾರ್ವಜನಿಕ ಮತ್ತು ಧಾರ್ಮಿಕ ಕೆಲ್ಸಗಳ್ಳಿ, ಬಿಜಾರಿ, ಕೋರ್ಟು ಕಚೇರಿ ಕೆಲ್ಸಗಳ್ಳಿ ಸಫಾಧಾನ ಕಾರಕ ಯೋಗವೆಂದು ಕಂಡು ಬರುತ್ತದೆ. ಆಂಗಾ, ನಾಲ್ಕು ಕಡೆಯಿಂದ ಮಾನ-ಮಾನ್ಯತೆ, ಸಹಾಯ, ಮತ್ತು ಲಾಭ ಕಂಡುಬರುವುದು ತಾ: ೧೮, ೧೯, ೨೦ ಕಲಹ, ಹಾನಿ, ಅಪಮಾನ!!

ಕರ್ಕ ರಾಶಿ

ಪ್ರಯತ್ನದಂತೆ ಫಲ ಪ್ರಾಪ್ತಿಯಾಗುತ್ತದೆ. ಪ್ರಕೃತಿ ಮತ್ತು ವ್ಯಾಪಾರಿಕ ಸ್ಥಿತಿ ಮಾನಸಿಕ ಸ್ಥಿತಿ, ಪ್ರತಿಕೂಲವಿರುತ್ತದೆ. ಸಾಂಪ್ರತಿಗೆ ವಿರ್ಯ ನಷ್ಟ. ಸ್ತ್ರೀಯರಿಗೆ ಸುತ ಚಿಂತೆ ಎಕಾರಣಯೋಗ, ಆಥವಾ ಉಷ್ಣಯೋಗ ಕಂಡುಬರುತ್ತದೆ. ಹುಲಿ ಕೋಳಿ, ಸಿಕ್ಕಿಬಿಸಿದ, ಸೆಡವು, ಸಿಟ್ಟು ಇಚ್ಛಾಗುತ್ತದೆ. ಗೃಹ ಕಲಹ ಪ್ರಾಪ್ತಿಯಾಗುತ್ತದೆ. ದ್ರವ್ಯಾಸದಲ್ಲಿ ತೊಂದರೆ, ಕೋರ್ಟು ಕಚೇರಿ ಕೆಲ್ಸಗಳ್ಳಿ ಪ್ರತಿಕೂಲವೆಂದು ಕಂಡುಬರುತ್ತದೆ ನೌಕರಿ, ಧಂದೆ ಉದ್ಯೋಗಗಳ್ಳಿ ಅಸಮಾಧಾನಿ, ಚಿಂತೆ, ಸ್ಥಳಾಂತರ ಯೋಗ ಕಂಡುಬರುತ್ತದೆ. ತಾ: ೨೪ ನೂರು, ಮಾನಸಿಕ ತೊಂದರೆ, ಅಪಮಾನ!!!

ಸಿಂಹ ರಾಶಿ

ಚಿಕ್ಕಿಗೆ ನೀತಿಯಿಲ್ಲ, ಮಾರಿಗೆ ದಯವಿಲ್ಲ ಎಂಬಂತೆ ಈ ವಾರ ನಿಮ್ಮ ದುರ್ಯೋಗವಿರುವುದರಿಂದ " ದರೆಗೆ ಗಳ್ಳರ ಸಂಘಾತಂ ವಿಮೃತ್ಯಾಂತಿ ಸಮುಪಳಂ ಬುದ್ಧಿ ಕುಮಾರಂ ಶಕ್ತಿ ಪ್ರಸ್ತಂತಂ ವಂಗಲಂ ಪ್ರಾಣಮಾಮ್ಯಹಂ ಗಿಯಾ!! ಈ ಮಂತ್ರವನ್ನು ತಾವು ಪ್ರತಿನಿತ್ಯವೂ ಪಠಣ ಮಾಡುತ್ತ ಹೋಗಬೇಕೆಂದೆ. ಸ್ವಲ್ಪ ಶಾಂತಿ ಯೋಗವೆಂದು ಕಂಡುಬರುವುದು! ಕೈಕಾಲು ಹುಳುವುತ್ತಿ, ಕಣ್ಣು ಉರಿಯುವಿಕೆ, ಉಗ್ಗ ವಿಕಾರವಾಗುವಿಕೆ, ಅನೇಕ ತೊಂದರೆಗಳಿಂದ ನಿದ್ರಾಭಂಗವಾಗಿ, ನಾಶಾಗುತ್ತದೆ! ಅಕಸ್ಮಾತ್ ಖರ್ಚಿನ ಪ್ರಸಂಗ ಬೆಳೆಯುತ್ತದೆ. ರಕ್ತಗಳಿಂದ ತ್ರಿಸಾಗುತ್ತದೆ. ಸಕಲ ಕಾರ್ಯಗಳ್ಳಿಯೂ ವಿಘ್ನ ಯೋಗವುಂಟಾಗುತ್ತದೆ. ಗಲಾ ಗಾ ಖರ್ಚು, ಮಾನ, ನಿರಾಶ ಅಪಮಾನ ಪ್ರಸಂಗ, ವಿಘ್ನ.

ಕನ್ಯಾ ರಾಶಿ

ಸಂತ್ಯಾಗೆ ರಾತ್ರಿ ಯೇಳದಂತೆ ಕಂಡು ಕೇಳುವರಾದು ಗೋಸಂಬಾ ಅಂದಂತೆ, ಈ ಪ್ರಕಾರ ನಿಮ್ಮ ಯೋಗವಿದೆ. ಪ್ರಕೃತಿ ಮತ್ತು ವ್ಯಾಪಾರಿಕ ಸುಖ, ಮಾನಸಿಕ ಸುಖ ಮೊರೆಯುತ್ತದೆ. ನೌಕರಿ, ಧಂದೆ ಉದ್ಯೋಗಗಳ್ಳಿ ಲಾಭ, ಯಶ. ಪ್ರಗತಿ ಯೋಗವಿರುತ್ತದೆ. ಸಕಲ ಕಾರ್ಯಗಳ್ಳೂ ಸಫಾಧಾನ ಕಾರ್ಯ ಕಚೇರಿ ಕೆಲ್ಸಗಳ್ಳೂ ಯಶ ಯಶ ಯೋಗವುಂಟಾಗುವುದು. ಕೈಕಾಲು ಯ ಸ್ವಳಗಳ ಸ್ವತ್ತೊಂದು ಕಾರ್ಯಗಳ ಕ್ಷಿಯೂ ಪ್ರಯತ್ನಪಟ್ಟಿಂತೆ ಕಾರ್ಯಗಳು ಕಾಲವಾಗುತ್ತೆ. ಅಕಸ್ಮಾತ್ ಮನ್ಯಾಲಂ ಕಾರ ವ್ಯಾಪ್ತಿ ಯೋಗವಿರುತ್ತದೆ. ಕಾಲಂ, ಎಂ ಚಂಚಲ, ಹುಚ್ಚುತನ, ಖರ್ಚಾದಿಕ್ಕೆ.

ತುಲಾ ರಾಶಿ

ಘೋಷದಂತೆ ಮನ, ಮನದಂತೆ ಫಲ, ಎಂಬಂತೆ, ನೀವು ಮನಸ್ಸು ಒಳ್ಳೇ ಕೆಲ್ಸಗಳ್ಳಿಯೇ ಹಾಕಿ, ಸರ್ವಾಸುಖಕಾಲಯೋಗವಿರುತ್ತದೆ. ಪ ನೋಕರಂಬಕ ಪದಾರ್ಥಗಳ್ಳು, ಮತ್ತು ಗುಣೋಕರಂಬಕ ಆಭರಣಗಳನ್ನು ಸಂಪಾದಿಸುವ ಯೋಗವಿರುತ್ತದೆ ಪ್ರಕೃತಿ ಮತ್ತು ವ್ಯಾಪಾರಿಕ ಸುಖ ಮೊರೆಯುತ್ತದೆ. ಕೈಕೊಂಡ ಸಕಲ ಕಾರ್ಯಗಳ್ಳಿಯೂ, ಕೋರ್ಟು ಕಚೇರಿ, ಕೆಲಸಗಳ್ಳಿಯೂ, ಪ್ರವಾಸದಲ್ಲಿಯೂ. ಯಶಸ್ಸಿಗಾಗಿ, ಮಾನ ಮಾನ್ಯತೆ ದೊರೆಯುತ್ತದೆ ನೌಕರಿ-ಧಂದೆ ಉದ್ಯೋಗಗಳ್ಳಿ ತುಂಬಾ ಲಾಭ ಯಶಪ್ರಗತಿಯೋಗವಿರುತ್ತದೆ ತಾ: ೨೩, ೨೪ ಖರ್ಚು, ಮಾನಸಿಕ ತೊಂದರೆ, ಹಾನಿ ಪ್ರಸಂಗ.

ವೃಶ್ಚಿಕ ರಾಶಿ

ದೆಯಿದೆ-ಧರ್ಮದ ಮೂಲವನ್ನು ಎಂಬಂತೆ, ಈ ವಾರ ನೀವು ಪರಾಸ್ಥಿತಿಗಾಗಿ ಕಷ್ಟಕಾರಿ ಸೂಚನೆ. ಪ್ರಕೃತಿ ಮತ್ತು ವ್ಯಾಪಾರಿಕ ಸುಖ ಮೊರೆಯುವದು. ಕೈಕೊಂಡ ಸಕಲ ಕಾರ್ಯಗಳ್ಳಿಯೂ, ಬಿಜಾರಿ (ಕೋರ್ಟು-ಕಚೇರಿ) ಕೆಲಸಗಳ್ಳಿಯೂ, ಯಶಪ್ರದವಾಗುವುದು. ಧಾರ್ಮಿಕ, ಮಾನ ಸಾಮಾಜಿಕ ಕಾರ್ಯಗಳಾಗುವವು. ಸಾಂಪ್ರತ್ಯಿಕ ಸ್ಥಿತಿ ಸುಧಾರಿಸುವದು. ಪ್ರಯತ್ನಗಳ ದೆರನ ಅವಾಪ್ತವಾದ ಯೋಗವಿರುವದು. ತಾ: ೨೪ ಪ್ರಕೃತಿ ವಿಕೃತ ಯೋಚನೆಯಿಂದ ಮಾನಸಿಕ ತೊಂದರೆಯಾಗುವದು.

ಧನಸ್ಸು ರಾಶಿ

ಗೆಜ್ಜೆ ಕಟ್ಟಿದ ಮೇಲೆ ಲಜ್ಜೆಯಾಕಸ್ಮಿ ಎಂಬಂತೆ, ಬಂದಂಥ ಎಡರುಗಳಿಗೆ ಎದೆ ಬಾಗಿಸಬೇಕಾದ ಪ್ರಸಂಗಗಳು ಬರುವದರಿಂದ, ಲಜ್ಜೆಯನ್ನು ತೊರೆಯಬೇಕಾಗಿದೆ ನೌಕರಿ-ಧಂದೆ-ಉದ್ಯೋಗ ವ್ಯವಸ್ಥಾನಗಳ್ಳಿ ಮತ್ತು ಧಾರ್ಮಿಕ, ಮಾನ, ಸಾರ್ವಜನಿಕ ಕೆಲಸಗಳ್ಳಿ ಬಿಜಾರಿ(ಕೋರ್ಟು ಕಚೇರಿ) ಕೆಲಸಗಳ್ಳಿ ಕೈಕೊಂಡ ಸಕಲ ಕಾರ್ಯಗಳ್ಳಿಯೂ ತೊಂದರೆಯೇ ಕಂಡು ಬರುವದು ಅಕಸ್ಮಾತ್, ಖರ್ಚಾಯ, ಮಾನಭಯ, ಸಾಮಾಜಿಕ ಭಯ, ಸಿಗಬಾಕಗಳ ಭಯ ಕಂಡು ಬರುವದು. ಸಹಪಕ್ಕಿ ಇಲ್ಲದಿರುವಿಕೆ, ಅಧ್ಯಯನ ಮೆಚ್ಚಾಗುವಿಕೆ. ಮಾ ಮಿಸ ಮೇಲೆ ಕಳೆಯೇ ಇಲ್ಲದಂತಾಗುತ್ತದೆ ಆದರೂ, ಈ ವಾರ ಜಾಗ್ರತೆಯಿಂದಿರುವದೇ ಲೇಸು. ತಾ: ೧೮, ೧೯, ೨೦, ೨೧, ೨೨ ಕ್ಷೇಮ, ಮಾನ, ಮಾನಸಿಕ ಕಷ್ಟ!!

ಮಕರ ರಾಶಿ

ಅಗಾಮ ಇಲ್ಲದ ಕುಮರಿ ಅಂಗು ಮೂಡಿದಂತೆ, ಕಷ್ಟಕಾರ ನಿಮ್ಮ ಯೋಗವಿದೆ. ಮಾಮಾಮ, ಪ್ರಕೃತಿ ಮತ್ತು ವ್ಯಾಪಾರಿಕ ಸುಖ ಮೊರೆಯುತ್ತದೆ. ಕೋರ್ಟು ಕಚೇರಿ ಕೆಲ್ಸಗಳ್ಳಿ ವಿಜಯ ದೊರೆಯುತ್ತದೆ. ಕೇಕರ ಸ್ಥಾನಕ್ಕೆ ಯೋಗ ಕಂಡುಬರುತ್ತದೆ, ಪ್ರಯಾಣದಲ್ಲಿ ಸುಖ ದೊರೆಯುತ್ತದೆ ಸ್ವ ಸಹಜನಗಳಿಂದ ಸಮಾಧಾನ ದೊರೆಯುತ್ತದೆ. ಮತ್ತು ಆನಂದಕ್ಕೆ ಯೋಗವಿರುತ್ತದೆ. ಸಾಹೋದರ್ಯ ಸಿದ್ಧಿಯಾಗುತ್ತದೆ. ಮಾನ ಮಾನ್ಯತೆಯುಂಟಾಗುತ್ತದೆ. ಸ್ತ್ರೀಯರ ಮನಸ್ಸು ಆಳಾಗುತ್ತದೆ ಕಲ್ಯಾಣ ಮೇಳ್ಯಾಗುತ್ತದೆ. ಅಂದರ ಅಸ್ಪಾಷ್ಟ ಯೋಗ ಕಂಡುಬರುತ್ತದೆ. ನೌಕರಿ ಧಂದೆ ಉದ್ಯೋಗಗಳ್ಳಿ ಮತ್ತು ಸರ್ವ ಕಾರ್ಯಗಳ್ಳಿ (ಬಿಜಾರಿ) ನಿಮ್ಮ ಪಿತಿತ. ಯಶಸ್ವಿ ಲಿಂಬ ಲಾಭ ಮಾನ, ಸಹಾಯಕ್ಕೆ ಯೋಗವಿರುವ. ತಾ: ೨೦, ೨೧ ಮಾನಸಿಕ ತೊಂದರೆ. ಖರ್ಚಾದಿಕ್ಕೆ.

ಕುಂಭ ರಾಶಿ

ವಿಸ್ತೀರ್ಣವುಳ್ಳಾಗಿ ವಿಚಾರ ಕಾಲ ಮಾರಾಗದ ಯೋಗವಿದೆ. ಪ್ರಕೃತಿ ಮತ್ತು ವ್ಯಾಪಾರಿಕ ಸುಖ ಮೊರೆಯುತ್ತದೆ. ಕೈಕೊಂಡ ಸಕಲ ಕಾರ್ಯಗಳ್ಳಿಯೂ ಜಯ ಮಾಡುವುತ್ತದೆ. ಧಾರ್ಮಿಕ, ಮಾನ ಮಾಮಾಜಿಕ ಕೆಲಸಗಳು ಜರಗುತ್ತವೆ. ಸ್ವ ಸಹಜನಗಳಿಂದ ಮಾನ-ಮಾನ್ಯತೆ, ಯಶ, ಲಾಭ, ಕೀರ್ತಿ ಒದಗುತ್ತದೆ ಸಂತತಿ ಇಲ್ಲದವರಿಗೆ, ಸಂತತಿ ಯೋಗವಿರುತ್ತದೆ ಅವರು, ಕೂಡಲೆ ಪಂಚಾಂಗ ಯೋಗವಿರುತ್ತದೆ. ನೌಕರಿ ಧಂದೆ ಉದ್ಯೋಗಗಳ್ಳಿ ಲಾಭ ತಂದು. ತಾ: ೨೦, ೨೧ ಮೋಸ, ಖರ್ಚಾದಿಕ್ಕೆ!!!

ಮೀನ ರಾಶಿ

ದೇವರು ಕೊಟ್ಟದ್ದು ಹಂಗಿನ, ಮನುಷ್ಯ ಕೊಟ್ಟದ್ದು ಹಂಗಿನ, ಎಂಬಂತೆ ಸರ್ವಾಕಾರ ಕೃಷ್ಣ ವೃದ್ಧಿಯಾಗಿರುವದು. ಈ ವಾರ ನಿಮಗೆ ಜಾಗ್ರತೆ ಇರುವಾಗಿರುವದು. ಪ್ರಕೃತಿ ಮತ್ತು ವ್ಯಾಪಾರಿಕ ಸುಖ ಮೊರೆಯುವುದು! ಸ್ವ ಸಹಜನಗಳಿಂದ ಸಮಾಧಾನ ಸಿದ್ಧಿ, ಸ್ತ್ರೀಯರ ವೃದ್ಧಿಯಾಗುವದು. ನೌಕರಿ ಧಂದೆ ಉದ್ಯೋಗಗಳ್ಳಿ ಲಾಭ ಕೈಕೊಂಡ ಸಕಲ ಕಾರ್ಯಗಳ್ಳಿ, ಕೆಲಸ ಕಾರ್ಯಗಳ್ಳಿ, ಪ್ರವಾಸ ಕಾರ್ಯಗಳ್ಳಿ ಎಲ್ಲವೂ ಜಯಯೋಗ ಕಾರಕ ಎಂದು ಕಂಡುಬರುವದು!!!

ಆಕಾಶವಾಣಿ

(6 ಗಂಟೆ ಮುಂದೆ ಪ್ರಸಾರಗಳು)

ಸೋಮವಾರ.—ಅರ್ಕಸ್ಯಾ ಸಂಗೀತ. ಗಿರಿಜಾ ಬಾಲಸ್ವಾಮಿ ಎಂ. ಎ ಹೆಂಕಟೇಶ ಮೂರ್ತಿ ಮಂಗಳ ರಸ—ಕರ್ನಾಟಕ ವಾದ್ಯಗಾನ. ಮಿಸ್ ಎಂ. ಪಿ. ಎಲ್. ರಾಜಗೋಪಾಲನ. "ಮಿಸ್ಟ್ರೀಯರು-ಮಾಯಾಶಂಕರ ಮೀರಂಕಾಯೆಕ" ಒಂದೆ ಪಾಠ :—ವಿದ್ವಾನ್ ಸುಬ್ರಹ್ಮಣ್ಯಯ್ಯನವರ ಗಾನ. ಗುರುವಾರ :—ಅರ್ಕಸ್ಯ ನಾಟಕ "ಮಿಸ್ಟ್ರಿಯಮಾಯಾ" ಲಿಖಿತ. ಸಂಗೀತ ಕೃತ್ತಾವರ. :—ಶ್ರೀಮಾನ್ ಸಂಗೀತ ಇಮೇಸಿಸ್ಟ್ ಜನರದ ಸಿದ್ಧಾಂತ ಕ್ಷಿಪ್ರ ಮಾಂಡಾಯ.

ಪಂಚಿಕ ಮಾಸ ದೊರೆಯುತ್ತದೆ. ಕೋರ್ಟು ಕಚೇರಿ ಕೆಲ್ಸಗಳ್ಳಿ ವಿಜಯ ದೊರೆಯುತ್ತದೆ. ಕೇಕರ ಸ್ಥಾನಕ್ಕೆ ಯೋಗ ಕಂಡುಬರುತ್ತದೆ, ಪ್ರಯಾಣದಲ್ಲಿ ಸುಖ ದೊರೆಯುತ್ತದೆ ಸ್ವ ಸಹಜನಗಳಿಂದ ಸಮಾಧಾನ ದೊರೆಯುತ್ತದೆ. ಮತ್ತು ಆನಂದಕ್ಕೆ ಯೋಗವಿರುತ್ತದೆ. ಸಾಹೋದರ್ಯ ಸಿದ್ಧಿಯಾಗುತ್ತದೆ. ಮಾನ ಮಾನ್ಯತೆಯುಂಟಾಗುತ್ತದೆ. ಸ್ತ್ರೀಯರ ಮನಸ್ಸು ಆಳಾಗುತ್ತದೆ ಕಲ್ಯಾಣ ಮೇಳ್ಯಾಗುತ್ತದೆ. ಅಂದರ ಅಸ್ಪಾಷ್ಟ ಯೋಗ ಕಂಡುಬರುತ್ತದೆ. ನೌಕರಿ ಧಂದೆ ಉದ್ಯೋಗಗಳ್ಳಿ ಮತ್ತು ಸರ್ವ ಕಾರ್ಯಗಳ್ಳಿ (ಬಿಜಾರಿ) ನಿಮ್ಮ ಪಿತಿತ. ಯಶಸ್ವಿ ಲಿಂಬ ಲಾಭ ಮಾನ, ಸಹಾಯಕ್ಕೆ ಯೋಗವಿರುವ. ತಾ: ೨೦, ೨೧ ಮಾನಸಿಕ ತೊಂದರೆ. ಖರ್ಚಾದಿಕ್ಕೆ.

: : ವಿಮರ್ಶೆ : :

ಮು॥ ಬಿ. ಎಸ್. ರಾಮಸ್ವಾಮಿ ಅಯ್ಯಂಗಾರ್ರವರ ಗ್ರಂಥಗಳು.

'ಲೋಭಿ' ಯ --ಸಾಹಸದ ಸ್ವಾಭಾವಿಕ ನಾಟಕಕಾರರೂ ಇದರ ಅಂತರ್ಗತವಾದರೂ ದೋಷತ್ವವನ್ನು ಎಲ್ಲ ಭಾಗಗಳಿಂದಲೂ ಒಂದಿಸುವುದಾಗಿದೆ. ಕಥಾನಾಯಕನಾದ ಗೋಪಾಲಕೃಷ್ಣನು ತನ್ನ ಸ್ವಕೃತ್ವದಿಂದ ಸಂಗಡ ಮಕ್ಕಳನ್ನು ಅವ್ಯಾಸದಿಂದ ಕಂಡು, ಬಂಧು ಜನರನ್ನು ಧಿಕ್ಕರಿಸಿ, ಇನ್ನಿತರರನ್ನು ಕೊಟ್ಟಿಲೆಗಳಿಗೆ ಗುರಿಮಾಡಿ, ಮಾಸುಕಾಯಿದಲ್ಲಿ ಅನುಭವಿಸಿ ಜೀವನವಾಗಿ, ದೈವಜ್ಞಾನದ ಸತ್ಫಲಗಳನ್ನು ಕಳೆದುಕೊಂಡು, ಕಷ್ಟಕರವಿದ್ದಲ್ಲಿ ಜಾರಿಗೂ ಬೇಡವಾಗಿ, ದಾರಿಯ ಬಿಂದು ತನ್ನ ಸಕಲ ಸಂಪತ್ತೂ ಕೊಳ್ಳೆ ಹೋಗಲು, ಮುಳ್ಳುಬಿದಿರು ಆತ್ಮಹತ್ಯ ಮಾಡಿಕೊಳ್ಳುತ್ತಾನೆ. ಜಿಪ್ಸಿಯಾತನದ ಸರ ಮಾಡಿಕೊಂಡು ನಾಟಕ ಕರ್ತೃಗಳು ಅಂದಮಾಗಿ ಮೊದಲಿತಿರುವುದಾದ್ದರೆ-ಇಂತಹ ಲೋಭಿಗಳು ಅನೇಕ ಸಂದರ್ಭಗಳಲ್ಲಿ ತಮ್ಮ ಹೊಸದನ್ನು ತಾವು ಅನುಭವಿಸಿದೆ, ಇತರರೂ ಅನುಭವಿಸಲಾಗದೆಂಬ ಸ್ವಾರ್ಥತೆಯ. ಹೂಡಾಸುವಾಗಿ ಸಮಾಜ ಕಂಟಕರಾಗುವರೆಂಬ ಅಂಂಶವನ್ನೂ, ಸುಸಂಗನು ಉಂಟಾಗುವುದಕ್ಕೆ ಎನ್ನು ಪ್ರಾಣ ಮಾಡಿಕೊಳ್ಳಬೇಕೂ, ಸುದಾರ ಮಾಡುವುದಕ್ಕೆ ಅವನ್ನೆ ಹೆತ್ತವರನ್ನು ಪ್ರಾಣಮಾಡಿ ಬೇಕೆಂದೂ, ಇದ್ದಾಗ ಇತ್ತು ಇತರರೊಂದಿಗೆ ಧರ್ಮಮಾರ್ಗಾವಲಂಬಿಗಳಾಗಿ ಜೀವಿಸಬೇಕೆಂಬ ತತ್ವವನ್ನು ಕೂಲಂಕಷವಾಗಿ ನಿರೂಪಿಸಿದ್ದಾರೆ. ನಾಟಕವು ಒಟ್ಟಿನಲ್ಲಿ ಸಮಾಜೋಪಕಾರಿಯಾದುದು. ಉಪಯೋಗಿಸಿರುವ ಭಾಷೆಯಾದರೂ ಸಾಮಾನ್ಯವಾಗಿ ಬಳಕೆಯಲ್ಲಿರುವ ಆಡುಭಾಷೆ. ಶೈಲಿ ಸರಳ—ಎಳೆಯ ಮಕ್ಕಳೂ ಅರ್ಥಮಾಡಿಕೊಳ್ಳುವನ್ನು ಸುಲಭವಾಗಿದೆ. ಈ ನಾಟಕ ಪುಸ್ತಕವನ್ನು ಸಂಸ್ಥಾನದ ನಾಟಕಶಾಲಾ ಮಂದಿರಗಳ ಮಾಡಿಕ್ಕಾಗಿ ಶಿಕ್ಷಣ ಬುಕ್ ಕಮಿಟಿಯವರು ಅಂಗೀಕರಿಸಿ ಮಂಜೂರು ಮಾಡಿರುವರೆಂಬುದನ್ನು ತೀರ ಸಂತೋಷಿಸುತ್ತೇವೆ.

ವಿಧಿ—ಈ ನಾಟಕದಲ್ಲಿ, ಜಗದೀಶನೆಂಬ ಘನವಾದ ವ್ಯಾಪಾರಿಯು ಕಥಾನಾಯಕ. ಕಛೆಯ ಆರಂಭದಲ್ಲಿ ಈತನು ಧನವಂತ. ಸ್ವಾರ್ಥಭಾವಿ; ಸ್ವಬುದ್ಧಿಯಲ್ಲಿ ಲೋಲುಪ್ತನಾದವನು. ಬಂಧುಬಳಗದವರನ್ನೂ, ಬಡವರನ್ನೂ ತಿರಸ್ಕಾರದೃಷ್ಟಿಯಿಂದ ನೋಡುವನು. ಹೆಂಡತಿ ಮಕ್ಕಳ ಉತ್ತಮ ಸಲಹೆಗಳನ್ನು ನಿರಾಕರಿಸುವನು. ಆದರೆ ಈತನ ಮಗನಾದ ರಾಮ, ನಾರಾಯಣ, ಚಾರ್ಲಿ-ಅಲ್-ಅಲಿ ಆ ಧನಿಕ ಸಮಾಜ ಸುಧಾರಣೆಗಾಗಿ ಬದ್ಧಕಂಕಣನಾದ ವೈದ್ಯಮಹಾಶಯನಾದ ಸದಯ ಮತ್ತು ಸ್ವಾರ್ಥಪರನಾದ, ದುಸ್ಸಹವಾಸದಿಂದ ಪ್ರೇರಿತನೂ, ಕಾಮಪರವಶನೂ ಆದ ಸಾಸ್ತಿಕ ಶ್ರೀಮಂತ ಜಗದೀಶನು ತನ್ನ ಹೆಂಡತಿ ನಿರ್ಮಲೆಯ ಸಲಹೆಗಳನ್ನೂ ರಾಮನಾರಾಯಣನ ಸಮಯೋಚಿತ ಹಿತವಾಕ್ಯಗಳನ್ನೂ ಒತ್ತಟ್ಟಿಗಿಟ್ಟು, ಅವನ್ನು ಘೋರತನದಿಂದ ಪ್ರತಿಭಟಿಸುವನು. ಅದರಿಂದ ಕಾಲಪುರುಷನಾಗಿ ಜಗದೀಶನಿಗೆ ಒಂದರ ಮೇಲೊಂದು ದುರ್ಘಟನೆಗಳೊದಗಿ, ಆತನ ಅಪಾರವಾದ ಸಂಪತ್ತು ಕರಗಿ ಸೀರಂಗಿ ಹರಿದು ಹೋಗಲು, ಅನಿರೀಕ್ಷಿತವಾಗಿ ಅವನ ಕನ್ನೊಂದು ದರದ ಬಾಲಕನು ಮೋಟಾರ್ ಅಪಾಯದಲ್ಲಿ ಸಿಲ್ಕಿ ಸಾಯಲು, ಒಮ್ಮಿಂದೊಮ್ಮೆ ಜಗದೀಶನಿಗೆ ಮನಸ್ಸಿನ ಪರಿವರ್ತನೆಯುಂಟಾಗಿ, ಧೋರಣೆಯ ತೊಲಗಿ, ಅವನಲ್ಲಿ ದೈವಿಕ ಭಾವನೆಯು ಹುಟ್ಟಿ ಸಂಸಾರದಿಂದ ಪರಿಹಸ್ತನಾಗುವನು. ಧನವಂತರು ಅತ್ಯಸಾರಕವೆಂದೂ, ನಾಸ್ತಿಕತ್ವವು ಸರಿಯಲ್ಲವೆಂದೂ, ಬಡವರಾದ ಮಾತ್ರಕ್ಕೆ ಜೀವಮಾಡುವರಲ್ಲವೆಂದೂ, ಪರಿಸೀಲೆಯು ಮಾಡಿಕಂಡೆಯೂ, ಅರ್ಥದ ಕೋಟಲಾರಿಗೆ ಜೀವನದ ಮೌಲ್ಯವನ್ನಾಗಿರಬೇಕೆಂದೂ ಈ ನಾಟಕವು ಸ್ಪಷ್ಟಪಡಿಸುತ್ತದೆ. ಕೋಕ, ವೀರ್ಯ, ಹಾಸ್ಯ ಮೊದಲಿದ ರಸಗಳು ಸ್ಫುರಿತವಾಗಿವೆ. ಭಾಷೆಯೂ, ಶೈಲಿಯೂ ಸರಳವಾಗಿಯೂ, ಪಾತ್ರ ಸನ್ನಿವೇಶಗಳು ಔಚಿತ್ಯದಿಂದ ಕೂಡಿರುವುದಾಗಿಯೂ ಇದೆ. ನಾಟಕವನ್ನು ಎಲ್ಲರೂ ಓದಿ ಆನಂದದಾಯಕವು ಮಾತ್ರವಲ್ಲದೆ ರಂಗಕ್ಷೇತ್ರದಲ್ಲಿ ಅಭಿನಯಿಸುವುದಕ್ಕೂ ಚಲನ ಚಿತ್ರದ ಕಂಪೂರಿಕೆಗೂ ಅರ್ಹವೆಂಬುದಾಗಿದೆ.

'ಗ್ರಹಚಾರ'—ಕಥಾನಾಯಕನಾದ ಮುಕುಂದನು ಬಾರ್ ಅಂಡ್ ಕಂಪನಿ ಎಂಬ ಪ್ರಸಿದ್ಧ ವಾಣಿಜ್ಯ ಸಂಸ್ಥೆಯ ಮ್ಯಾನೇಜರಾಗಿದ್ದು, ತನ್ನ ಕೈಕೆಳಗಿರುವ ರಾಮನಾಥ್ ಮಂಡಿತ್ ಮತ್ತು ರಘುವೀರ ಸಿಂಗ್ ಎಂಬ ಜೂನಿಯರ್ರ ಮೇಲಾಗಾಗ ಕುತಂತ್ರಕ್ಕೆ ಉಡುಗಿ ನಿರಪರಾಧಿಯಾದರೂ ತನ್ನ ಉದ್ಯೋಗವನ್ನು ಕಳೆದುಕೊಂಡು, ಅವರ ಮತ್ತು ತನ್ನ ಇತರ ಜಂಟಿ ಸಾಲಗಳ ಪರಿಣಾಮವಾಗಿ ಅನೇಕಾನೇಕ ಕಷ್ಟ ನಷ್ಟ ಅನುಭವಿಸಿ ಕಡೆಗೆ ಒಳಗಾಗಿ, ಬಂಧು ಜನರಿಂದ ಧಿಕ್ಕಾರ ಹೊಂದುವನು. ಸ್ತ್ರೀಸ್ವಭಾವ ಸ್ವೇಚ್ಛತದು ಅವನ ಮೇಲೆ ಒಳಗಾಯು ನಡೆಯಿಸಿ, ಅವಮಾನ ಮಾಡಿ ದೂರ ನಡೆಯುವರು. ಮುಕುಂದನಿಗೆ ಸಮಯದಲ್ಲಿ ಎರಡು ಸಾವಿರ ರೂಪಾಯಿಗಳನ್ನು ಸಾಲಕೊಟ್ಟು ಮುದಿ ಸಾಂಬಶಂಗರಾಯನು, ಮುಕುಂದನ ಮಗಳಾದ ಲಲಿತೆಯನ್ನು ತನಗೆ ವಿವಾಹ ಮಾಡಿಕೊಡುವಂತೆ ಮುಕುಂದನಿಂದ ಪ್ರಸ್ತಾಪಿಸಿದ್ದು ಅವನ್ನನ್ನು ಹಿಂಸಿಸುವನು. ಹೀಗೆ ಲಲಿತೆಯ ತೋಕ, ಸಾಂಬಶಂಗನ ಪಾತಕ, ಇತರ ಸಾಲಗಳ ಹೊಡೆತ, ಬ್ಯಾಂಕಿನವರ ಡಿಕ್ರಿ, ಕುಟುಂಬದಲ್ಲಿ ಜಾಯಿಲಿ, ಮೊದಲಾದ ಚಿಂತೆಗಳಿಂದ, ಅಡಿಗಡಿಗೆ ಉಪದ್ರವದಿಂದ ಎಲ್ಲ ಕಡೆಯೂ ಬಡವರೆಲ್ಲರೂ ಆಳಲು, ತೊಳಲಿ, ಬಳಲಿ, ಬೆಂಡಾಗುವುದರಿಂದ ಮುಕುಂದನ ಜೀವನದಲ್ಲಿ ಒಮ್ಮೆ ಸಲಿಯಾಡುತ್ತಿದ್ದ ಸುಖ ಶಾಂತಿಗಳು ಮಾಯವಾಗಿ ಅವನು ತೀರ ನರಳುತ್ತಾನೆ. ಆಗ ಮುಕುಂದನು ಜೀವನದಲ್ಲಿ ನಿರಾಶನಾಗಿ ಪ್ರಾಣತ್ಯಾಗ ಮಾಡಿಕೊಳ್ಳಲಿಚ್ಛಿಸಲು ಅವನ ಆಪ್ತ ಸ್ನೇಹಿತನಾದ ಪ್ರಭಾಕರನು ಸಾಧುವೇಷಧಾರಿಯಾಗಿ ಬಂದು ಅವನನ್ನು ತಡೆದು-ಅತ್ಯೋತ್ಸಾಹಕರವಾದ ಸಲಹೆಯನ್ನು ಕೊಡುವುದಾಗಿ ಮಾತ್ರಾಗಿ.

ಅಂತೂ ಆತ್ಮಹತ್ಯವು ವಿಫಲವಾಗಿ ಮುಕುಂದನು ದೈವವನ್ನು ನಂಬಿ ಸ್ವಲ್ಪ ಕಾಲವನ್ನು ಕಳೆಯುತ್ತಾನೆ. ಆಂದರೇನು? ಹಣವೊಂದರಿಂದಲೇ ಸುಖವಿದೆ ಹೊಂದಬೇಕಾದ ನಿರುದ್ಯೋಗಿ ಮುಕುಂದನ ಕಷ್ಟಗಳು ಅ ಮಾಸಲ್ಲದೆ-ದಿನೇ ದಿನೇ ಪ್ರಬಲವಾಗುತ್ತ ಬಂದು ಅವನು ಬಿಸಿ ಮನಸ್ಕನಾಗುವನು. ಸಾತ್ರಸ್ಥಲದೆ-ಅವನಿಗನ್ನುಬಿತ್ತದೆ—ಮೊಂಡತ ಮಕ್ಕಳನ್ನು ಪಕ್ಷಮಾಡಿ ತಾನೂ ಧ್ಯಾನವನ್ನು ತೊರೆದೆ ಪ್ರೇ ಆದರೆ-ಆಗ ಸಂಸಾರದ ಸಂಕಟವೂ ಸಾವಿನ್ನಲ್ಲಿ ಕಲೆತುಕೊಳ್ಳಲಿ-ಆಗಲಾದರೂ ಸುಖಪಡ್ಡಿರುವ ಆತನ ಆಪ್ತಕ್ಕೆ ಯೆಷ್ಟಿಂದ ಆಗ ಗಾಲಿಯ ದೊರಕಬಹುದೇನೋ-ಎಂದು. ಇಂತಹ ವಿಷಯ ಸಂಪ್ರಸಿದ್ಧಿಯಲ್ಲಿ ಮುಕುಂದನಿಗೆ 'ಮಾಯಾಮಯ ಪ್ರಪಂಚದ ಪ್ರಭಾವ' ಎಂದೆನಿಸಿದಂಗೆ-ಅವನು ಪ್ರಭಾಕರನ ಹಿತೋಕ್ತಿಗಳನ್ನು ಮೂರ ಮಾಡಿ ಒಮ್ಮೆಸ್ಸಿನಿಂದ—ಆತ್ಮವಧೆಯ ಜನರ ಸಂಯೋಕ್ತವಧೆಗೆ-ಪ್ರಯತ್ನಿಸುವನು. ಆ ಸಮಯದಲ್ಲಿ ಸಾಧುವೇಷಧಾರಿಯಾದ ಪ್ರಭಾಕರನನ್ನು ಮತ್ತೆ ಕಾಣಿಕೊಂಡು ಮುಕುಂದನಾ ವಧಾಹಸ್ತವನ್ನು ತಡೆದು ಆತನಿಗೆ ದರಮಾತ್ಮನ ಸಂಕಲ್ಪದ ಬಗ್ಗೆ ಒಂದೆರಡು ಮಾತುಗಳನ್ನು ತಿಳಿಯಪಡಿಸಿ ಮುಕುಂದನ ಯಜಮಾನರಾದ ಜಗಜೀವನ ದಾಸರೂ ಆ ಸಮಯದಲ್ಲಿ ಅಲ್ಲಿಗೆ ಬಂದು-ಮುಕುಂದನು ನಿರಪರಾಧಿಯೆಂದು ಪ್ರಕಟಿಸಿ—ಆತನಿಗೆ ಧೈರ್ಯವನ್ನು ಸಮಾಧಾನ ಮಾಡಿ ಮತ್ತೆ ಮ್ಯಾನೇಜರ್ ಪದವಿಗೆ ನೇಮಕ ಮಾಡಿರುವರು. ಮುಕುಂದನು ತಾನು ಮುಕುಂದನ ಮಗಳಾದ ಲಲಿತೆಯ ಮೇಲಣ ಮೋಹವನ್ನು ತೊರೆದಿರುವುದಾಗಿಯೂ, ಮುಕುಂದನಿಂದ ತನಗೆ ಬರಬೇಕಾದ ಎರಡು ಸಾವಿರ ರೂಪಾಯಿಗಳ ಸಾಲವನ್ನು ಮನ್ನಿಸುವುದಾಗಿಯೂ ನೇಳುವನು. ಲಲಿತೆಯ ಸಂಕಟವೂ ದೂರವಾಗಿ ಆಕೆಯನ್ನು ಡಾಕ್ಟರ್ ಮನೋಹರ್ರವರಿಗೆ ಕೊಟ್ಟು ಮದುವೆ ಮಾಡಲಾಗುವುದು.

ಇದೊಂದು ಮಾನವ ಜೀವಿತದ ಮಹತ್ವದ ಚಿತ್ರ. ನಾಟಕಕ್ಕೂ, ಅಭಿನಯಕ್ಕೂ ಅಲಭ್ಯತೆಗಳಿಗೂ ಅರ್ಹವಾಗಿದೆ. ಗ್ರಂಥಕರ್ತರ ಸಾಮರ್ಥ್ಯವು ಸಾರ್ಥಕವಾಗಲೆಂದು ಪ್ರಾರ್ಥಿಸುತ್ತೇವೆ.

ಜ್ಯೋತಿರ್ವಿದ್ಯಾಭೂಷಣ, ಸಂಗೀತ, ಶ್ರೀ ವೀರಸೆಗೌಡರು, ಮೊಳಕಿಗಿ,
ಭಾಗ್ಯೋದಯ ಸಂಜಾಂಗ ಕರ್ತೃ, ಗದಗ,
ಇವರು ರಚಿಸಿದ ಗ್ರಂಥಗಳು
ಲಾಯಿಫ್-ಲೀಡಿಂಗ್ ಅಥವಾ ದೈವದರ್ಶಣ
ಜನನ ತಾರೀಖು ನೆನಪಿದ್ದರೆ ಸಾಕು. ಈ ಗ್ರಂಥದಿಂದ ನಿಮ್ಮ ಇಡೀ ಜನ್ಮದ ಭವಿಷ್ಯವೇ ನೋಡಿಕೊಳ್ಳಬಹುದು .... — ಬೆಲೆ ೧॥ ಆಣೆ

ಶ್ರೀ ಜಾತಕ ಫಲ-ದರ್ಪಣ
ಶ್ರೀಯುತ ಜನನ ನಕ್ಷತ್ರ ನೆನಪಿದ್ದವರೆ ಸಾಕು, ಈ ಗ್ರಂಥದಿಂದ ಸಂಪೂರ್ಣ ಜಾತಕ ನೀವೇ ನೋಡಿಕೊಳ್ಳಬಹುದು.
ಪಠ್ಯ ಪುಸ್ತಕ (Text Book) ಅಂತಾ ಮಂಜೂರಾಗಿದೆ ಬೆಲೆ ೧ ರೂಪಾಯಿ

ಪ್ರಶ್ನಫಲ ದರ್ಪಣ
ಮನೋಗತ ವಿಚಾರ ಪ್ರಶ್ನೆಗಳನ್ನೊಳಗೊಂಡ ಸಕಲ ವಿಧವಾದ ಪ್ರಶ್ನೆಗಳನ್ನು ಮೇಲಿಕ್ಕೆ ಬರುವಂಥ ಗ್ರಂಥವಾಗಿದೆ.
ಪಠ್ಯಪುಸ್ತಕ (Text Book) ಅಂತಾ ಮಂಜೂರಾಗಿದೆ. ಬೆಲೆ ೮ ಆಣೆ

ಸ್ವಪ್ನಫಲ ದರ್ಪಣ
ಈ ಪುಸ್ತಕದಿಂದ ರಾತ್ರಿ ಕಂಡ ಸುಸ್ವಪ್ನ, ದುಸ್ವಪ್ನ ವಿಚಾರಗಳು ಗೊತ್ತಾಗುತ್ತವೆ ಬುದ್ಧಿವಂತರನ್ನು ಕಂಡು ಕೇಳಬೇಕೆಂಬ ಕಾರಣವಿಲ್ಲ. ಬೆಲೆ ೫ ಆಣೆ
ಸೋಲ್ ಏಜಂಟ್—ವಿದ್ಯಾವಿಲಾಸ ಬುಕ್ ಡಿಪೋ, ಗದಗ.

ಮುಂದ್ಯಾಡಿಸಿದ ಗ್ರಂಥಗಳು ದೊರೆಯುವ ಸ್ಥಳ—
ಎಚ್. ಶಿವರಾಮಭಟ್ಟರು, ಕ್ಲಾರ್ಕ ಮರ್ಚೆಂಟ್, ಶಿವಮೊಗ್ಗಾ.
ಕೆನರಾ ಅಡ್ವರ್ಟೈಜಿಂಗ್ ಸರ್ವಿಸ್ (ಹೆಂಡತಕ್ಟ್ರು), ಮಂಗಳೂರು.
ಮೆಜಿಸ್ಟಿಕ್ ಅಂಡ್ ಪ್ರಿಮಿಯರ್ ಬುಕ್ ಸೆಲ್ಲರ್ಸ್ ಬಳ್ಳಾರಿ.
ಬಿ. ಎಸ್. ಕುರುವತ್ತಿ ಸ್ಟೋರ್ಸ್ ವಿಜಿಯಾ, ಬಾಗಲಕೋಟೆ.
ಬಿ. ಸುಬ್ಬಣ್ಣಾ, "ಜನಮಿತ್ರ" ಬ್ರಾಂಚ್ ಆಫೀಸ್ ಮೈಸೂರು
[ಬ್ರಾಂಚ್ಸ್ಟೋರ್ ಬಿಲ್ಡಿಂಗ್ಸ್]
ಡಿ. ಆರ್. ರಾವ್ ಅಂಡ್ ಪ್ರದರ್ಸ್, ಕೇರ್ ಆಫ್ ದಿ ಮಾಡರ್ನ್ ಕಾಫಿ ಕಂಪನಿ, ನ್ಯೂ ಮಾರ್ಕೆಟ್ ಬೆಂಗಳೂರು ಸಿಟಿ.

ಇದಲ್ಲದೆ "ಸಾಧ್ವಿ" ಸಾಪ್ತಾಹಿಕದಲ್ಲಿಯೂ ದೊರೆಯುತ್ತವೆ.

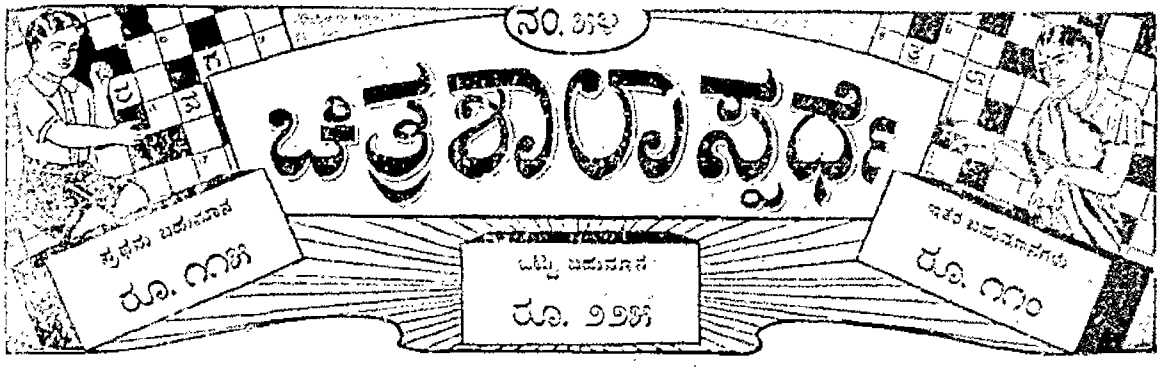

.... ಒಂದು ರೂ. ಗೆ ಆರು ಉತ್ತರಗಳನ್ನು ಕಳುಹಿಸಬಹುದು ....

ಸೂಚನೆ—ಈ ಸ್ಪರ್ಧೆಯ ಸರಿಯಾದ ಉತ್ತರವು ಸಾ ಧ್ವಿ ವಿಶೇಷ ಬಳಿ ಮೊದಲನೆಯದಾಗಿ ಇಟ್ಟಿದೆ. ಅದಕ್ಕೆ ಸ್ಥಾನ ಅಕ್ಷರವು ಸರಿಯೋಲತಕ್ಕ ಸ್ಪರ್ಧೆಗೆ ಮೊದಲೇ ಬಹುಮಾನವೂ, ಒಂದು ಮತ್ತು ಎರಡು ತಪ್ಪುಗಳಿದ್ದವುಗಳಿಗೆ ಇತರ ಬಹುಮಾನಗಳೂ ಕೊಡತ್ಪಡುವುವು. ಕಡ್ಡಾಯ ಸ್ಪರ್ಧೆಯಾದ ಸಮಯ ಒಂದೊಂದು ತಪ್ಪಿನಂತೆ ಬಾಯಿ ಬಹುಮಾನಕ್ಕೆ ಯೋಗ್ಯವಾದ ಉತ್ತರಗಳು ಒಂದಕ್ಕಿಂತ ಹೆಚ್ಚಾಗಿದ್ದಲ್ಲಿ ಸೀಟ್ಟಂತ ಬಹುಮಾನಗಳು. ಎಲ್ಲವೂ ಸರಿಯಾದುದಾದ ಉತ್ತರಗಳನ್ನು ಕಳುಹಿಸಿದ ಒಬ್ಬರ ಸ್ಪರ್ಧೆಯ ಮ್ಯಾನೇಜರಿಗೆ ಸೇರಿದ್ದು. ಈ ವಿಚಾರದಲ್ಲಿ ಮೂಡ ಪತ್ರಿಕೆಯವರಿಗೆಗಳೂ ಅವಕಾಶವಿಲ್ಲ. ಪ್ರತಿ ಸ್ಪರ್ಧೆಗೂ ಸ್ವತಂತ್ರವಾದ ಸಂಖ್ಯೆಗಳು. ಎರಡಕ್ಕಿಂತ ಹೆಚ್ಚು ಸ್ಪರ್ಧೆಗಳನ್ನು ಅಂಗೀಕರಿಸಿ ವುದಿಲ್ಲಾ. ನಾಲ್ಕು ಉತ್ತರಗಳನ್ನು ಕಳುಹಿಸುವವರು ಇನ್ನು ಎರಡು ಉತ್ತರಗಳನ್ನು ಮುಳ್ಳತ್ತಾಗಿ ಕಳುಹಿಸಬಹುದು. ಸ್ಪರ್ಧೆಯ ಹೆಸರನ್ನು ಪೋಸ್ಟಲ್ ಕಾರ್ಡು, ಅಥವಾ ಇನ್‌ಲಿಯೂ ಪೋಸ್ಟಲ್ ಆರ್ಡರ್ ಅಥವಾ ಮನಿಯಾರ್ಡರ್ ಮೂಲಕ ರವಾನಿಸಬಹುದು. ಉತ್ತರಗಳನ್ನು ಬರೆಯುತ್ತಿದ್ದರು ಜುಲೈ 11 ಮತ್ತು ಜುಲೈ 18 ನೇ ಶನಿವಾರ ಕಾಲಮ್ಮನಲ್ಲಾಗಲಿ ಅಥವಾ ಬಹುಮಾನಗಾಗಿದ್ದಲ್ಲಾಗಲಿ ಚಿತ್ರಶಾಲೆಯಂತೆ ಬೆಂಗಳೂರಿಗೆ (ಕಾಲುಸಿಲ್ಲಿ) ಬರೆದು ಕಳುಹಿಸಬೇಕು. ಉತ್ತರಗಳನ್ನು ಕಳುಹಿಸಲು 1938 ನೇ ಇಸವಿ ಜುಲೈ 7 ನೇ ಗುರುವಾರ ಕೊನೆಯ ದಿನ. ನಂತರ ಕಳುಹಿಸುವ ಉತ್ತರಗಳನ್ನು ಸ್ವೀಕರಿಸುವುದಿಲ್ಲ. ಸರಿಯಾದ ಉತ್ತರವನ್ನು ಆಗಸ್ಟ್ 1 ನೇ ಸಾ ಧ್ವಿ ಯಲ್ಲಿ ಪ್ರಕಟಿಸಲಾಗುತ್ತದೆ.

ವಿಳಾಸ— ಮ್ಯಾನೇಜರ್, ಚಿತ್ರಶಾಲಾ ಸ್ಪರ್ಧೆ, ೧ ಟಿಕೊಪ್ಪಲು, ಮೈಸೂರು.

ವಿ. ಸೂ.—ನಮ್ಮ ಸಾಮಾನ್ಯರುಗಳು.—ಮೈಸೂರ್ ಸ್ಟೀಲ್ ವರ್ಕ್ಸ್, ಲ್ಯಾನ್ಸ್‌ಡೌನ್ ಬಿಲ್ಡಿಂಗ್ಸ್, ಮೈಸೂರು — ಮಿ. ರಾ. ಮೆಹ್ತಾ, ಕೆ. ಮೂರ್ತಿ, ತೆಂಗಿನಕಾಯಿ ಬ್ಯಾಂಕ್, ೧, ನಂ ಸ್ಟ್ರಾಮಾರ್ಕೆಟ್ ಬೆಂಗಳೂರು ಸಿಟಿ—ಮೈಸೂರ್ ಮೆಟ್, ಕಾಮಾಕ್ಷಿಪ್ಪ, ಕುಡೆಂಬೆ ಅಂಡ್ ಸನ್ಸ್ ಮೆಟ್ ಮಾರ್ಕೆಟ್—ಮೈಸೂರ್ ಮಿ. ರಾ. ಸಿ. ಸಂಪಾದಕರು, ಚಿತ್ರಶಾಲೆ—ಮಿ. ರಾ. ಎಸ್. ಎಸ್. ರಾವ್, ಸ್ಟೂಲ್ ಸಿಟಿಯಲ್, ತಿರುಮಲೆ. ಸಂ. ಸಿ. ವೆಂಕಟಾಚಲಶೆಟ್ಟಿ, ರಾಮಲ್ ಸೋಡಾ ವ್ಯಾಕ್ಟರಿ, ಮಾಣಿಕೆ.

ಎಡದಿಂದ ಬಲಕ್ಕೆ—

೧. .....ನ ಸಮಯಿಸ್ಥಿತಿ ಯಾವ ಕೆಲಸವು. ನಿಯಮಗಳಿಲ್ಲ. ೩. ಇದ ೫. ರೋಗಕ್ಕೆ ವಿಚಾರಿಸಿರುವ ಉಪಕಾರವನ್ನು ಮಾಡುತ್ತಾನೆ. ೬. ಈತನು ಮ ಮಾಡಿ ಸ್ವಭಾವವನ್ನಾಗಿರುತ್ತಾನೆ. ೭. ಮೊಳ್ಳುವುದು. ೮. ಹಿಂದು ಸಾಮಾ ನಾಗಿ "ಪ್ರಸ್ತಾಪ". ೧೧. ಈತನನ್ನು ಯಾರೂ ಪ್ರಸ್ತುತಪಡಿಸುವುದಿಲ್ಲ. ೧೪. ಅಂದ ೧. ದ್ವಿಜರು ಇದನ್ನು ಧರಿಸುತ್ತಾರೆ. ೨೦. .....ದ ಸೌಂದರ್ಯವು ಅನೇಕರನ್ನು ತನ್ನ ಹಾದಿಯಿಂದ ಬಂಧಿಸುವುದು. ೨೧. .....ಹೀನಾಯನ ಸ್ಥಿತಿಗೆ ಅಲ್ಲಾಯ್ರಿಯ ಸೇ ಮೊದಲಾದವುಗಳು ಉತ್ತಮವಾದ ಮಾರ್ಗವನ್ನು ತೋರಿಸುವುವು. ೨೨. ೦ ತ್ತು ಪಥ ಕತ್ತಗಳು. ೨೩. ರೋಗಿಸ್ಥಿತಿಯನ್ನು ನೋಡಲು ಸಾಧಾರಣವಾಗಿ ಹೀಗಿ ಇರುತ್ತದೆ.

ಮೇಲಿನಿಂದ ಕೆಳಕ್ಕೆ—

೧. ಮುಕ್ತ ಕೊಡಿಯಿಂದ ಸಂಪೂರ್ಣವಾದ ಹೀಗೆ ಮಾಡಿರುವುದನ್ನು ಬಹುಮ ತಿ ಬೇಕು. ೨. ಯಾವ ಧರ್ಮ (ಅಕ್ಷರಗಳ ಸ್ಥಾನಗಳು). ೩. ಮಾಡಬೇಕು ಮಾ ರೂ ಅಕ್ಷರಗಳು ಯಾವ ಕೆಲಸಗಳಿಗೆ ಸ್ವತಂತ್ರವಾಗುವುವಲ್ಲಿ. ೪. ಬಹುಮಾನಕ್ಕೆ ಅ ಅರ್ಹವಾದ. ೧. .....ದ, ಸರಿಯಾದ ಯೋಗ್ಯವಲ್ಲ. ೧೦. ಕೊಡ ೧೧ ತ. ತ್ಯಾಗಿಗಳಲ್ಲಿದ್ದಾರೆ. ೧೩. ಅಕ್ಷರಗಳಾಗಿ ಸಂಯೋಜಿಸಿದಂತೆ ಕೆಳಗಿನ ಯೋಗಸಾಧನವಾಗುವುದು. ೧೫. .....ದಿಂದ ಸ್ಥಿತಿಯ ಅಲ್ಲಿ ಇಲ್ಲಾಗದ ಅನ್ನು ಸಮಯೋಚಿತ ಇದೆಯೆ. ೧೬. ಕಾರ್ಯ ೧೭ ಪ್ರದೇಶ ೧೮. ಉತ್ತಮವಾಗಿ.

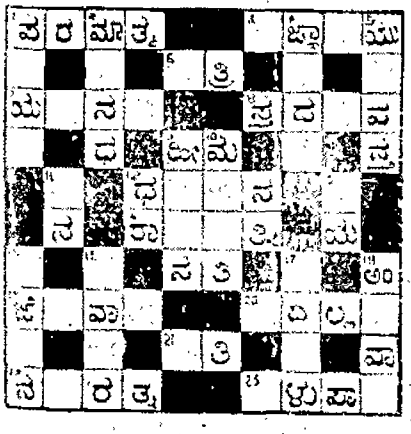

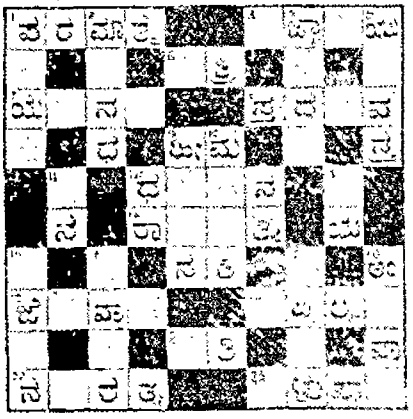

ಚಿತ್ರಶಾಲಾ ಸ್ಪರ್ಧೆ ನಂ. ೫೪. ಸೂರ್ಯ ನಂ. ..... ಪೋಸ್ಟಲ್ ಆರ್ಡರ್ ನಂಬರ್.....

ಹೆಸರು ..... ವಿಳಾಸ. .....

ವಿ. ಸೂ. ಪೋಸ್ಟ್ ಮೂಲಕ ಕಳುಹಿಸುವವರು ಜುಲೈ ೨೧ ನೇ ತಾರೀಖು ಕೂಡಾ ಕಳುಹಿಸಬಹುದು.

ಶ್ರೀ ಧನಲಕ್ಷ್ಮಿ ಕಲಾ ಸ್ಪರ್ಧೆ ನಂ. ೧೫

೨೫೦ ರೂಪಾಯಿಗಳು ಬಹುಮಾನ

ಮೊದಲನೇ ಬಹುಮಾನ ೧೨೫ ರೂ.

ಇತರ ಬಹುಮಾನ ೧೨೫ ರೂ.

೮ ಆಣೆಗೆ ಎರಡು ಉತ್ತರ — ಒಂದು ರೂ. ೬ ಉತ್ತರ

ಉತ್ತರಗಳನ್ನು ಕಳುಹಿಸಬೇಕಾದ ಕಡೆ ತಾರೀಖು ೫-೮-೩೯ ಆಗಿ.

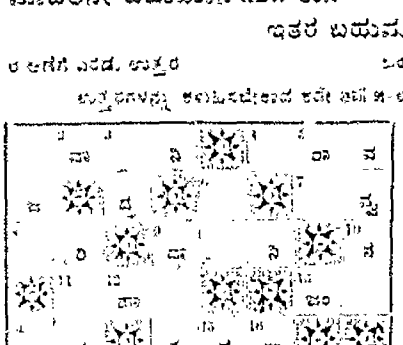

ಎಡದಿಂದ ಬಲಕ್ಕೆ

೧. ಮುಖ್ಯಮಂತ್ರಿ. ೪. ಸ್ವಾಮಿ (ಕೊನೆಯ ಕೆ) ೬. . . . . ನ ಪಕ್ಷಿಗಳು ಹೊಸ್ತು, ಮಾ ಸ್ವಿಸಲ್ಲಿ ಕಿನ್ನು ಎಂದು. ಹಿರಿಯರ ಸ್ಥಿ ೮ ಒಂದು ಸ್ಥಾನ ೯. ಹಲ್ಲುಳ್ಳ ೧೦ ನಗೆ ೧೧. ಕದ ೧೨. ಒಬ್ಬ ನೇಪಿ ೧೩ ಪಕ್ಷಿ (ಕೆಳ ಕೊನೆಗಳ ಅಕ್ಷರಗಳ) ೧೫. ಪರ್ಶಿಯ ೩೦ ತೆ ಪ್ರಸಾದ ೨೦. ಸ ಕ್ಷಾಲಯದ ಒಂದು ಪ್ರೇಯಸಿ ೨೨. ಕ ಕಡೆ.

ಮೇಲಿನಿಂದ ಕೆಳಕ್ಕೆ: ೧. ಇವರ ಸ್ವೈನ ಗಳಿದವನಿಗೆ ಪ್ರೀಯಸ್ಸುಂಟಾಗದ ರದು. ೨. ಯೋಗಿ ೩. ದೊರೆ ೬. ಒಂದು ಸಣ್ಣ ಪೆಟ್ಟಿ (ಹಾಸ್ಯಮಾಡು) ೯. ಜೀವ ಕಂಪಾದ ಒಂದು ವೃಕ್ಷ ೧೦. ಮಾಸ್ಟರ ಚಿಕ್ಕ ೧೧. ಪರಮಾನಂದ್ಕೊಂದಾಗಿರ್ಪ ಮಾ ಮಾಯ್ಯಕ್ಷಿಗಳು. ದೇಶ ಕೇಳಿ ಕೈಗೊಳ್ಳುವುದು ೧೫. ಹಾಯಿ ೧೯. ಹಿಂದಿ ಸ್ಥಿಯರಿಗೆ ಇರುವ ಒಂದು ಸ್ಥಾಳವಿಶೇಷವಾದ ಲಕ್ಷಣ ೧೧. ಗೃಹಸ್ಥ.

ನಿಯಮಗಳು — ಪ್ರತಿ ಉತ್ತರಕ್ಕೂ ಪ್ರವೇಶ ಧನ 0-4—0 ಆಣೆ. ಅದರ ಎರಡು ಉತ್ತರಕ್ಕಿಂತ ಕಡಿಮೆ ಅಂಗೀಕರಿಸುವುದಿಲ್ಲ. ಒಂದು ರೂಪಾಯಿಗೆ ೬ ಉತ್ತರಗಳನ್ನು ಕಳುಹಿಸಬಹುದು. ಪ್ರವೇಶ ಧನವನ್ನು ಮನಿಯಾರ್ಡರು, ಪೋಸ್ಟಲ್ ಆರ್ಡರು ಮೂಲಕ ಕಳುಹಿಸಬೇಕು. (ಅನಾಮಧೇಯ ಸಂಬಳ್ಳದಲ್ಲಿ ಮಾತ್ರ ಪೋಸ್ಟೇಜು ಸ್ಟಾಂಪುಗಳನ್ನು ಕಳುಹಿಸಬಹುದು.) ಈ ಸ್ಪರ್ಧೆಯ ಸರಿಯಾದ ಉತ್ತರ ಸಲ್ಲಿಯ ಕೋ ಆಯಿಸಿದ ಸೊಸೈಟಿಯ ಮೊತ್ತದ ಮಾಡಿಸ್ಪಿಸಿ. ಅದಕ್ಕೆ ಪ್ರತಿ ಅಕ್ಷರವೂ ಸರಿಯೋಲಿನ ಉತ್ತರಕ್ಕೆ ಮೊದಲನೆಯ ಬಹುಮಾನವೂ, ೧ ಮತ್ತು ೨ ನೆಯ ಉತ್ತರಕ್ಕೆ ಇತರ ಬಹುಮಾನವೂ ಕೊಡಲ್ಪಡುವುದು. ಬಹುಮಾನಕ್ಕೆ ಯೋಗ್ಯವಾದ ಉತ್ತರಗಳು ಒಂದಕ್ಕಿಂತ ಜಾಸ್ತಿಯಾಗಿದ್ದಲ್ಲಿ ಬಹುಮಾನದ ಹಣವು ಸಂಚಯಿಸುತ್ತದೆ. ಈ ಸ್ಪರ್ಧೆಯ ವಿಚಾರದಲ್ಲಿ ಯಾವ ಸಂಪಾದಕರಿಗೂ ಅವಕಾಶವಿಲ್ಲ. ಬಹುಮಾನವನ್ನು ಕಂಡುಬಂದ ವಿಚಾರ ಸ್ಪರ್ಧೆಯ ಮ್ಯಾನೇಜರಿಗೆ ಸೇರಿದ್ದು. ೫-೮-೩೯ ನೇ ತಾರೀಖಿನ ನಂತರ ಬರುವ ಉತ್ತರಗಳಿಗೆ ಸ್ಥಾನ ಕೊಡುವುದಿಲ್ಲ. ಈ ಸ್ಪರ್ಧೆಯ ಸರಿಯಾದ ಉತ್ತರವನ್ನು ತಾರೀಖು ೫-೮-೩೯ ರಂದು ನಾಡು ಪತ್ರಿಕೆಯ ಸ್ಪರ್ಧೆಯಲ್ಲಿ ಪ್ರಕಟಿಸಲಾಗುವುದು. ಒಬ್ಬನಿಗೆ ಒಂದಕ್ಕಿಂತ ಜಾಸ್ತಿ ಬಹುಮಾನ ಹೊಂದಲು ಅವಕಾಶವಿಲ್ಲ.

ನಮ್ಮ ವಿಜಯಿಗಳು:—ಶ್ರೀಗಣಪತಿ I. A. N. ಕಟ್ಟೆ C/o ಲಕ್ಷ್ಮಿದೇವಿಯವರು ಕಟ್ಟೆ, ಜ್ಯೂಬಿಲಿ, ಹೊಡ್ಡಪೇಟೆ ಬಂಗಳೂರು ೩೬. 2. V. ಎಂ ಪಟ್ಟಿಯ ನಂ. 401, ಪೇಟೆ ರಾಮಣ್ಣನವರ ಬೀದಿ, ಹೆಗ್ಗೇ ಅಗ್ರಹಾರ ಮೈಸೂರು. 3. M. K. ಸೋಮಯ್ಯರವರ ಕ್ಲಾಸ್ ಮರ್ಚೆಂಟ್, ಶಿವರಾಂಪೇಟೆ ಮೈಸೂರು. 4. K. ಶೇಷಾಚಾರ್ ಬ್ರಾಹ್ಮಿನ್ಸ್ ಹೋಟಲ್, ಚಿಕ್ಕಪೇಟೆ, ಕುಮಟಾ. 5. C. N. ರಾಮಯ್ಯರವರ ಬ್ರಾಹ್ಮಿನ್ಸ್ ಹೋಟಲ್, ತಿಪಟೂರು. 6. K. R. ಸಾಗರಾಜ ರಾವ್, ರಾಂಗ್ ಎಕ್ಸ್‌ಚೇಂಜ್, ಸಂಜಸಗೂಡು. 7. P. R. ರಾಮಯ್ಯ, ಜಮೀನ್ದಾರ್, ಹೊಸ್ಕೋಟೆ. 8. ಮಿಸ್ ಕ್ಯಾಸ್ಟಿಲೇ C/o ಕೆನರಾ ಇನ್ಶೂರೆನ್ಸ್ ಕಂಪನಿ ಲಿಮಿಟೆಡ್ ಸರ್ವೀಸ್, ಹೂಡಿಸ್ಟ್ರೀಟ್, ಮಂಗಳೂರು.

ಮ್ಯಾನೇಜರ್, ಶ್ರೀ ಧನಲಕ್ಷ್ಮಿ ಕಲಾ ಸ್ಪರ್ಧೆ,
ಪೆಸ್ಟಾಳ್ ಟೌನ್, ಬಂಗಳೂರು.

"ಸಾಧ್ಯವಿಲ್ಲ"

ಎಂದು ಹೇಳಬೇಡಿರಿ.

ನಿಮ್ಮ ಜೀವನದ ಪೇಲಿನ ಆತಂಕವು ಯಾರಿಗೆ? ನೀವು ಜೀವನವು ಮಾಡದಿದ್ದರೆ ನಿಮ್ಮ ಹೊಡೆ ಮಕ್ಕಳಿಗೆ, ಬಹಳ ಆತಂಕಕ್ಕೆ ಗುರಿಯಾಗುತ್ತೀರಿ. ನಿಮ್ಮ ಮಾಡದೆ ನೀವು ಪ್ರಯತ್ನಿಸಿದರೆ ನಿಮ್ಮ ಸಂಸಾರದ ಬಗ್ಗೆಯನ್ನು ಅನುಭವಿಸಬೇಕಾಗುತ್ತದೆ. ಈ ಸಂದಿಗ್ಧ ಸ್ಥಿತಿಯಲ್ಲಿ ನಿಮ್ಮ ಮುಂದೆಯೂ ನೀವು ಆದರನ್ನು ಇತರರು ಬಹುದುಮೋ? ಅದರ ಯೋಗ ಕ್ಷೇಮವನ್ನು ಇತರರು ನೋಡಿಕೊಳ್ಳಲು ಬರುವರು ಯಾರು ಇನ್ನು ಇರುತ್ತಾರೆ?

ಪ್ರತ್ಯಕ್ಷವಾದ ನಮ್ಮ ಪ್ರತಿನಿಧಿಗಳಾಗಲಿ ಅಥವ ನೇರವಾಗಿ ನಮಗೇ ಆಗಲಿ ಬರೆದರೆ ಸಾಕ್ಷ್ಯವಾದ ಸಲಹೆಯನ್ನು ಕೊಡುತ್ತೇವೆ.

ನ್ಯಾಷನಲ್ ಇನ್ಶೂರೆನ್ಸ್ ಕಂಪನಿ, ಲಿಮಿಟೆಡ್

(ಪ್ರಧಾನ ಕಚೇರಿ — ಕಲ್ಕತ್ತ.)

ಶಾಖೆ:— ಮೇಷಾಂಗ ಬ್ಯಾಂಕ್ ಕಟ್ಟಡ

ಕೆಂಪೇಗೌಡ ರಸ್ತೆ — ಬೆಂಗಳೂರು ೩೬.

ಇನ್ನೂ ತಂಬಿಲ್ಲವೇ? ತಂಬದಿದ್ದರೆ ಬೇಗನೆ ತಂಬಿಕೊಳ್ಳಿ!

ಕೇವಲ ಒಂದೇ ರೂಪಾಯಿ ನಲ್ಲಿ ಪ್ರತಿ ತಿಂಗಳೂ ೪೫ ಪುಟಗಳಿಂದ ಕೂಡಿದ್ದು ೧ ವಿಧದ ಕಾಸ್ಟ್, ನಾಟಕ, ಕಥೆ, ಮಾನ ಧನಿಸ್ಯ ಮೊದಲಾದ ಮನೋರಂಜಕ ವಿಷಯಗಳಿಂದಲಂಕೃತವಾಗಿ ಪ್ರತಿಕ ರೂಪದಿಂದ ನಿಮ್ಮ ಮನೆ ಬಾಗಿಲಿಗೆ ಬರುವುದು. ಅನೇಕ ಪತ್ರಿಕೆಗಳು, ಸದ್ಯಸ್ಯರ್ಕರೂ ಕೊಗಲ್ಪಾಟ್ಟಿ. ಅಲ್ಪ ಬೆಲೆಯಲ್ಲಿ ಮನರಂಜನೆ ನೈಜವಾದ ಪತ್ರಿಕೆ ಇದೊಂದೇ ಎಂದು! ಕೂಡಲೇ ೧ ರೂ. ಕಳಿಸಿ ಇದನ್ನಲ್ಲಿ ಚಂದಾದಾರರಾಗಿರಿ! ಸ್ಕೂಲು-ಕಾಲೇಜು ವಿದ್ಯಾರ್ಥಿಗಳು ವಾರ್ಷಿಕ ಎರಡೇ ರೂಪಾಯಿ ಕಳಿಸಿ ಕೊಡಿ.

ಮೈಸೂರು ಸಂಸ್ಥಾನದಲ್ಲಿರುವ ಸ್ವಾಮೀಜಿಗಳ ಇದೊಂದೇ ಬೇಕು.
ಇಂದೇ ಬರೆಯಿರಿ.

ಮಾಸಿಕಗಳು ಕೊಡುವವರು ಇದರಲ್ಲಿಯೇ ಕೊಡಿರಿ! ಕಾರ್ಯಾಧಿಕಾರಿಗಳಿಗೆ ಇದರ ಪ್ರಚಾರವಿರಲಿ.

ಈಗಲೇ ಚಂದಾದಾರರಾಗಿ

ಕಥಾಕುಂಜ : ಕಾರ್ಯಾಲಯ : ಬೆಳಗಾಂವಿ

ಹಿಂದೂ ಸ್ನಾನಕ್ಕೆ

ಅಚ್ಚುಮೆಚ್ಚಿಗೆಯಾದ ಸ್ನಾನದ ಸಾಬೂನು

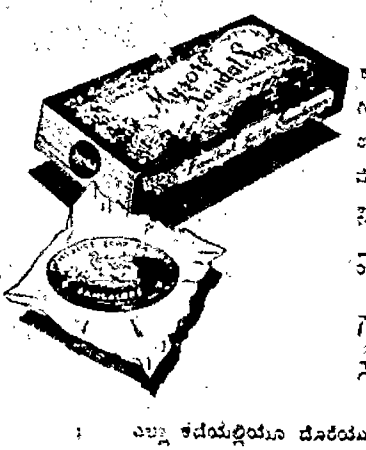

ಸುವಾಸನೆಯಿಂದ ಕೂಡಿ ಉಲ್ಲಾಸದಾಯಕವಾಗಿರುವ ಈ ಸಾಬೂನು ಮೈಯ ಕಾಂತಿಗೆ ಅತ್ಯುತ್ತಮವಾದುದು.

ನಿಮಗೆ ಏಕಾಗದು?

ಮೈಸೂರು
ಗಂಧದ
ಸಾಬೂನು

ಎಲ್ಲಾ ಕಡೆಯಲ್ಲಿಯೂ ದೊರೆಯುತ್ತದೆ

ಗೌರ್ನಮೆಂಟು ಸಾಬೂನು ಕಾರ್ಖಾನೆ, ಬೆಂಗಳೂರು.

ಚಂದಾದಾರ ಸಂಖ್ಯೆ ಮಾತ್ರ.

ಸ್ಥಳ ಮತ್ತು ಕಾಗದಗಳ ಸಹಿತವಾದ ಸಾಲಿಗೆ 1—8—0
ಕೇವಲ ಸಾಲಿಗೆ 0—4—0 ಮತ್ತು ಪ್ರತಿಯ 0—0—6

ಪ್ರಕಟಣೆ ದರ.

ಸ್ಥಳ ಮತ್ತು ಕಾಗದಗಳ ಸಹಿತವಾದ ಸಾಲಿಗೆ 1—4—0
ಕೇವಲ ಸಾಲಿಗೆ 0—2—0

॥ ಸತ್ಯಮೇವ ಜಯತೇ ॥ ರಾಮನ್ಮಹಾರಾಜ ॥

ರಾಜಧಾನಿಯ ರಾಷ್ಟ್ರೀಯ ವಾರ ಪತ್ರಿಕೆ.

ಸ್ವರ್ಗೀಯ ಶ್ರೀಮತಿ ಎಂ. ವೆಂಕಟಕೃಷ್ಣಯ್ಯನವರ ಜ್ಞಾಪಕಾರ್ಥವಾಗಿ ಪ್ರಕಟಿಸಲ್ಪಡುವುದು.

ಸಂಪಾದಕರು. ಆಗರಂ ರಂಗಯ್ಯ, ಬಿ.ಎ

ಸಂಪುಟ ೩] MYSORE : MONDAY 25—7—38 : ಮೈಸೂರು : ಸೋಮವಾರ ೨೫—೭—೩೮ [ಸಂಚಿಕೆ ೨೧

ಮಹಾತ್ಮರ ಆಯುಸ್ಸಿನ ಭವಿಷ್ಯ

ಮಹಾತ್ಮ ಗಾಂಧಿಯವರ ಆಯುಃ ಪ್ರಮಾಣವನ್ನು ನಿರ್ಣಯಿಸುವುದು ಈಗಿನ ಕಾಲದ ಜ್ಯೋತಿಷ್ಯರ ಮಟ್ಟಿಗೆ ಬಹಳ ಕಷ್ಟವಾಗಿದೆ. ಮಹಾತ್ಮರ ಆಯುಸ್ಸನ್ನು ಕುರಿತು ಹೇಳಲ್ಪಟ್ಟಿದ್ದ ಮಾತುಗಳು ಸುಳ್ಳಾಗಿ ಹೋಗುವುದೆಂದು ಒಬ್ಬ ಮಹಾನುಭಾವರು ಹೇಳಿದ್ದರು. ಅದರ ಮೇಲೆ ಈಗ ಅನೇಕರು ಬೇರೆ ಗಳನ್ನು ಮಾಡುತ್ತಿದ್ದಾರೆ. ಇನ್ನು ಕೆಲವು ವರ್ಷದ ಕಾಲ ಏನೂ ಭಯವಿಲ್ಲವೆಂದು ಕೆಲವರು ಹೇಳಿದರು. ಈ ಹೇಳಿಕೆ ಮತ್ತೊಬ್ಬರ ಪಕ್ಷದಲ್ಲಿ ಅಲ್ಪಕಾಲಕ್ಕೆ ಅಳವಡಿಸಿ ಪ್ರಯೋಗಿಸಿದಂತಾಗುತ್ತದೆ. ಆಗಾಗಲೆ ಅವರು ಮಹಾತ್ಮರ ಸರ್ಕಾರದ ಪಕ್ಷವನ್ನು ಅಂಗೀಕರಿಸಿದ್ದರೆ ಒಂದು ವಿಶೇಷ ಸೆಡೆಯಾ ಪ್ರಕಟಿಸಿದ್ದನ್ನು ಹೊಗಳಿ ಈ ಕೈಯಿಂದ ಸಹಿ ಮಾಡಿದ್ದಾರೆ. ಇಂತಹ ಸಮ್ಮತಿ ಪುಷ್ಟಿ ಸಂಖ್ಯೆಗಳಿಗೆ ಬೆಗೆ ಗುಂಪುಮಾಡಿ ಸುತ್ತಿ ದುವ್ವ ದೊಡ್ಡ ದೊಡ್ಡ ಪುಂಜಮಾಡಿದ ಸಂಖ್ಯೆಗಳಿಗೆ ಬಾಯ್ಮಾಡಿಸಿ ಕಾಯ್ದರೆ?

ಸೈಕಲ್ಲುಗಳಿಗೆ ಬಣ್ಣ ಪಟ್ಟಿ

ಬೆಂಗಳೂರು, ಕಾರ್ಪೊರೇಷನ್ನಿನಲ್ಲಿರುವ ಸೈಕಿಲ್ಲುಗಳ ಒಂದೂರ ಘಾಗದ ಮಾಡಿಗಾ ಯೋಗಕ್ಕೆ ಬಣ್ಣ ಪಟ್ಟಿ ಹಾಕಿ ಹೊಸದು ಬೇಕೆಂದು ಒಂದು ನಿರ್ಣಯವಾಯಿತು. ಬಾತ್ರಿ ಹೊಸ್ಕಾಲ್ಲಿ ಹೋಗುವುದೇ ಮುಂಚಾದ ವಾಹನಗಳು ಬೆಗೆಯಾಗಿ ಹೋಗುತ್ತಿರುವಾಗ ಮುಂದುಗಡೆ ಸೈಕಿಲ್ಲುಗಳು ಇರುವುದು ಹೆಚ್ಚಾಗಿ ತಿಳಿಯಬೇಕೆಂದೂ ಇದರ ಅಭಿಪ್ರಾಯವೆಂದು ಕಾಣುತ್ತದೆ. ಮುದ ರಾತ್ರಿದ್ದಲ್ಲಿ ಇಂತಹ ನಿಯಮಗಳೇನೂ ಇಲ್ಲ. ಅದರೂ ಇದರ ಮತ ಕಾರಣವೇನೋ ಈ ಕಲ್ಪನೆಗಳನ್ನು ಮೊದಲಿಟ್ಟಿದ್ದರು. ಈಗಿನ ಈ ಪಟ್ಟಿಯ ನಿರ್ಣಯಕ್ಕೆ ಇನ್ನುಮೇಲಾ ಅಭಿಪ್ರಾಯಗಳು ಪ್ರಕಟಿಸುತ್ತಾರೆ. ಮುದಲಾಗಿದ್ದಲ್ಲಿ ಇಂತಹ ಸಂಗತಿಗಳು ಅಭಿಪ್ರಾಯ ಕೊಡುವುದು ಸರ್ಕಾರ ಕೆಲಸ ಮಾಡಿದ ಮೇಲೆ ಅಲ್ಲವೆ?

ನೀರಡಿಕೆಗೂ ಜಾಣ್ಮಾರಿ ಸರ್ಕಾರ

ಮೀರಜ್ ಅಂಬುಲೆಯ ಒಂದು ಸ್ಥಾನ ಸಂಸ್ಥಾನ ನಮ್ಮ ಸ್ನೇಹಿತರು. ಇತ್ತೀಚೆಗೆ ಸ್ಥಾಪಿ. ಅದರ ರಾಜರೂಪ ಮಂಗಳವೇ ಮೇಲೆ ವಿಚಾರವಾಗಿ ನಡೆದಿದ್ದು. ಅಲ್ಪಸ್ವಲ್ಪ ಮಾತ್ರ ಜನರಿಗೆ ತಿಳಿಯುತ್ತಿದೆ. ಇ ಮಾತ್ರದ ಸರ್ಕಾರ ಬೇಕೆಂದು ಇದರ ಸಂಸ್ಥಾನದ ಪ್ರಜೆಗಳಂತೆ ಅಭಿಪ್ರಾಯ ಈ ಕೆಟ್ಟಿದ್ದುದ್ದರಿಂದ ಅಲ್ಲಿಯವರು ಪ್ರಯತ್ನಮಾಡಿದರು. ಅಂದರೆ ಅವರು ಇ ಸರ್ಕಾರ ಬೇಕೆಂದು ಕೇಳಿದ್ದರು. ಅದರ ಫಲಿತಾಂಶವೇನೆಂದರೆ ದೊಡ್ಡವರ ಮಗಳ ಮದುವೆಯ ಸಂಬಂಧದ ಮೇಲೆ ಅವರ ಕೋರಿಕೆ ಸಫಲವಾಗಿದೆ. ಅವರ ಕೋರಿಕೆ ಮೇಲೆ ಸರ್ಕಾರ ಕೊಟ್ಟಿದೆ.

ಬೆಕ್ಕಿನ ಕತ್ತಿಗೆ ಗಂಟೆ

ಬೆಕ್ಕಿನ ಕತ್ತಿಗೆ ಗಂಟೆಯನ್ನು ಕಟ್ಟಿ ಬೆಕ್ಕು ಜೀವವನ್ನು ಉಳಿಸಿಕೊಳ್ಳಲು ಇಲಿಗಳೆಲ್ಲವು ಒಂದಾಗೊಂದು ಸಾರಿ ಸಭೆಯಾ ಯೋಚಿಸುವುದೆಂಬುದು ಒಂದು ಕತೆ. ಒಂದು ಇಲಿಯೂ ಗಂಟೆಯನ್ನು ಕಟ್ಟಿಲು ಮುಂದೆ ಬರಲಿಲ್ಲ. ಆದರೆ ಈಗ ಒಂದು ಮುನಿಸಿಪಾಲಿಟಿಯವರು ಮುಂದೆ ಒಂದು ಈ ಕೆಲಸವನ್ನು ಕೈಗೊಂಡಿದ್ದಾರೆ. ಅಲ್ಲಿರುವ ಎಲ್ಲರಿಗೂ ಸ್ವಂತ ಸ್ಥಳದ ಎಲ್ಲಾ ಬೆಕ್ಕುಗಳ ಕತ್ತಿಗೂ ಗಂಟೆಗಳನ್ನು ಕಟ್ಟಿಸಬೇಕೆಂದು ಪಾರಕಳೆಯವರು ನಿರ್ಣಯಮಾಡಿದರು. ನಮಗೆಗಳ ಕತ್ತಿಗೆ ಕಟ್ಟಿದ್ದನ್ನು ಕಟ್ಟುವಂತೆ ಬೆಕ್ಕುಗಳ ಕತ್ತಿಗೆ ಗಂಟೆಗಳನ್ನು ಕಟ್ಟಬೇಕಂತೆ. ಅದರ ಇದು ಇರಲಿಗಳನ್ನು ಕೆಲ್ಲುವುದಕ್ಕೆ ಹಕ್ಕಿ ಪಕ್ಷಿಗಳನ್ನು ಕಾಪಾಡುವುದಕ್ಕೆ!

ನೀರಡಿಕೆಗೂ ಜಾಣ್ಮಾರಿ ಸರ್ಕಾರ

ಮೀರಜ್ ಅಂಬುಲೆಯ ಒಂದು ಸ್ಥಾನ ಸಂಸ್ಥಾನ ನಮ್ಮ ಸ್ನೇಹಿತರು. ಇತ್ತೀಚೆಗೆ ಸ್ಥಾಪಿ. ಅದರ ರಾಜರೂಪ ಮಂಗಳವೇ ಮೇಲೆ ವಿಚಾರವಾಗಿ ನಡೆದಿದ್ದು. ಅಲ್ಪಸ್ವಲ್ಪ ಮಾತ್ರ ಜನರಿಗೆ ತಿಳಿಯುತ್ತಿದೆ. ಇ ಮಾತ್ರದ ಸರ್ಕಾರ ಬೇಕೆಂದು. ಇದರ ಸಂಸ್ಥಾನದ ಪ್ರಜೆಗಳಂತೆ ಅಭಿಪ್ರಾಯ ಈ ಕೆಟ್ಟಿದ್ದುದ್ದರಿಂದ ಅಲ್ಲಿಯವರು ಪ್ರಯತ್ನಮಾಡಿದರು. ಅಂದರೆ ಅವರು ಇ ಸರ್ಕಾರ ಬೇಕೆಂದು ಕೇಳಿದ್ದರು. ಅದರ ಫಲಿತಾಂಶವೇನೆಂದರೆ ದೊಡ್ಡವರ ಮಗಳ ಮದುವೆಯ ಸಂಬಂಧದ ಮೇಲೆ ಅವರ ಕೋರಿಕೆ ಸಫಲವಾಗಿದೆ. ಅವರ ಕೋರಿಕೆ ಮೇಲೆ ಸರ್ಕಾರ ಕೊಟ್ಟಿದೆ.

ಘಂಟೆದಲ್ಲಿ ಜಾಣ ಸೈನ್ಯ

ಫರಕಾಂಡಪ್ರದೇಶ ಸೈನ್ಯದವರು ಅಂಗ್ರೇಜಿಯವರ್ಗೆಲ್ಲಾ ಕೆಸರು ಹಾಕಲೆಂದು ಸ್ವೇ ಕೆಲಸಮಾಡಿದ ಮಾದರಿ ಅದರ ಮೇಲೆಗಳಿಂದ ಒಂದಾಗಿದೆ. ಅದರ ಸ್ವಲ್ಪದರ ಇರಕ್ಕೆ ಕಾಯಿಸಾಗಿ ಮೈಗೆ ಕೆಸರಿನ್ನು ಹಾಕಿದ್ದರೆ ಮನ್ನಾಗಿ ಕೆಸರಿನ್ನು ಹಾಕಿದ್ದರೆ ಅದರ ಸ್ವಲ್ಪ ಪ್ರಯೋಜನವಾಗುವುದೆಂಬುದೇ ಇದರ ತತ್ವ. ಅದ್ದರಿಂದ ಇದೇಕಾಲಾಗಾಗಿ ಕಾಂಗ್ರೆಸ್ ಕಾರ್ಯಕರ್ತರು ಮೈಮೇಲೆ ಕೆಸರು ಹಾಕಿಸಿಕೊಳ್ಳುವುದು ಮೈತ್ರಾಯಿಗಾಗಿ ಸೈನ್ಯದೊಂದನ್ನು ನಿರ್ಮಾಣಮಾಡಿದರು. ಮಂಗಿ ಮಾಡಿದರೆ ಲಂಗ ಕಳಚಿದ ಹಾಗೆ ಇದು ನಡೆದುಹೋಗುವುದು. ಅದಕ್ಕೆ ಸೈನ್ಯ ಶಿಕ್ಷಣವನ್ನು ಕೊಡಲಾಗುತ್ತದೆ. ಯಾರು ಸಮ್ಮ ಸೈನ್ಯದಲ್ಲಿರುವ ಇದ್ದ ತ್ತದೆ. ಮಾಸ್ತರ್ ಸಂಖ್ಯೆಗಳ ಸ್ವಾತಂತ್ರ್ಯದ ಸ್ವಾತಂತ್ರ್ಯಕ್ಕೆ ಇದೇ ಧಾರ್ಮ ಕೊಡಿಸಿ ಮುಖ್ಯ ಅಂಗವಾಗಿ ಸೈನ್ಯ.

ಕಾಸರ ಸಭೆಯಲ್ಲಿ ಲಾರಿ ಚೂರು

ಮಂಗಳೂರು ಜಾಸರ ಸಭೆಯಲ್ಲಿ ಸ್ವಚ್ಛತಿ ಸ್ವಚ್ಛತಾಕಾರ್ಯ ಮೆಚ್ಚಿಕೊಳ್ಳಲಿಲ್ಲ ಕಾರಣ ಸ್ವಲ್ಪ. ಅಲ್ಪಸ್ವಲ್ಪದ ಮೇ ಮಾಸ್ತಿಕ್ಕೆ ಸಭೆಗಳನ್ನು, ಸೊಮ್ಮಸೆಗೆಗಳನ್ನು ನಿರ್ಮಿಸಿ ಒಂದು ಅಚ್ಚು ಮೆಚ್ಚಿಕೆ ಕೊಡಲಿಸಿದ್ದರು. ನಾಗರಿಕ ಕೆಲ್ಸ ಮಾಸ್ತಿಕ್ಕೆ ಬೋಧ ಮಂದುವರಿಂದ ಇದರ ಪ್ರತಿಭಟನೆ ಅಲ್ಲಿಯ ಸ್ಥಾ ಸ್ಥಾಪಿಸಿದರು. ಇದರ ಮೇಲೆ ಲಾರಿ ಬಂದು ಪ್ರಯೋಗ ಮಾಡಿದರು. ಇ ಸೇರಿದ ಗಾಯಗಾರರಾದ ಈ ವಿಷಯ ಮಾಡಿ ಜಾಸರ ಸಭೆಯಲ್ಲಿ ಒಂದು. ಅದರ ಪ ರಿಣಾಮ ಒಂದು. ಇದರ ಮೇಲೆ ಪ್ರಯೋಗಿಸಿದ್ದ ಅಲ್ಲಿಯವರು ಮೇ ನಿ ಅವುಗಳ ಹೊಲ್ಲ ಮಾಡುವುದನ್ನು ಸಭೆಯಲ್ಲಿ ತಂದು ತೋರಿಸುವುದು. ಅದರ ಮಂಗಾಮಾಡಿದ್ದ ಜಾಸ್ತಿಕ್ಕೆ ಮಾಡಿಸಿಕೊಳ್ಳಲಿಲ್ಲ. ಇದರಲ್ಲಿ ಮಂದುಗಳನ್ನು ಸಭೆ ಸ್ಥಾಪಿಸಿದ್ದ

ಈ ವಾರದ ಕಥೆ

ಬಲಿ

ಲೇಖಕರು—ಬಿ. ಕೆ. ಸಾಮಂತ, ಬೈಸೂರು.

ಕಾಗೆಗ ಸಂಜಯನ ಪತ್ರಾಸೆಯೇ ಬಹ ಲಾಯಿತ್ತು ? ಯಾವುದೋ ಒಂದು ಪೆಗಸಿಯ ಅವಳ ಸ ಸಕ್ಷನ್ನು ಇಷ್ಟಾಯ ತ್ರಿಯುತ್ತ. ಅವಳ ಸಾಮರ್ಥ್ಯದಿಂದ ತಿಳಿಯ ಬಹುದಾಗಿತ್ತು. ಒತ್ತೊತ್ತೆ ಅಳ ತ್ರಿಯಳು. ಅವನ್ನು ಸರಸಾಸರ ಕಾಯ ಬೇಕೆ ಸಾ ಕಂಡಿದ್ದಾರೆ ಅವರ ಕಾಯ ಮಾಂತ ತಿಳಿಯ್ಯ ಅವರಿಗೆ, "ಸಾಮ ! ಎಲ್ಲೋ ಗಂಡನ ಜ್ಞಾಪಕ ಬಂ ದಾಗ ಒಂದೆ ಸಾಮಾಸ್ಪತ್ರೆರಬಯಬೇಕೆಂದೆ" ಎಂದು. ತಾಯಿಗೆಳ್ಳತ್ತಿದ್ದಳು ಅವರು. "ಸರಸ, ಯಾವಾಗ್ಯೂ ಅಳ್ತಿರೋದು. ಅತ್ತರ ಗಂಡ ಬಂದ್ ಬಿಡ್ತಾನೆ ಬರ್ತಾ ನೆಯೇ? ಅಂದು ಗಂಡನ್ನ ಬಿಟ್ಟಿರೆಂದು ನೀನು ಸುಖಾಪ್ಪೋಗ್ಲಿ ನೋಡೋದೇ ಗಾಗ್ಲಿ ಸಮಸ್ಯೆ ಈಗ ಮುಂಬಯ್ಯಿಗೆ ಬಂತು." ಒಬ್ಬನಲ್ಲಿ ನೀನು ಸರಿಸು ತೋಂದು. ಬಂದಿರೋದು. ಅಷ್ಟೆ" ಎಂದು ಅಮ್ಮೋ ಸಲ ಸರಸಾಳ ಸಂತಾನ ಪಡಿಸಿ ದ್ದಳು.

ಅದೆಂದಿಂದ ಸರಸಾಳ ಮನಸ್ಸಿನ ಬೇ ಗೆಸೆಯ ಸರ್ವಾಗಾಲ್ಯತ್ತಲ್ಲಿ. ಅಂಯ ಯ ಮಾತನ್ನು ಕೇಳದ ಕೂಡಲೆ ಅವಳ ಅಳುವೆ ಸುತ್ತನ್ನು ಹೆಚ್ಚಾಗುತ್ತಿತ್ತು. ಅವಳೊಬ್ಬಳೇ ಬೇರೆ ಕಡೆ ಹೋಗಿ ಬೇ ಕಾದದ್ದು ಅಕ್ಷುಬೆಡುತ್ತಿದ್ದಳು.

ಇದನ್ನು ತಿಳಿದ ಅವರ ತಾಯಿ ಎಷ್ಟೋ ಸಲ ಗಂಡನಿಗೆ "ನೋಡೀಂದ್ರೆ ! ಆ ಹುಡ್ಗಿ ಅತ್ತು ಅತ್ತು ಕೊಂಗ್ತ್ರ ಇದೆ. ಎಷ್ಟು ಹೇಳಿದ್ರೂ ಕೇಳೋಲ್ಲ. ಇನ್ನೊಂ ದು ಮದುವೇನಾದ್ರು ಮಾಡಬೇಕಾಗಿತ್ತು ಈ ಹಾಳು ಸರಸಾಳ ಇದ್ದಿದ್ರೆ" ಎಂದು ಹೇಳುತ್ತಿದ್ದಳು ಅದರ ಗಂಡ ಎಂದಿನ ಮಾಮನೆಗೆ ಒಪ್ಪಿತಿಳ್ಳಲೇ ಇಲ್ಲ ಯಾ ಕೆಂದರೆ ಹೆಂಡತಿಯಂತೆ ಅವರೆ ಸಂತಾನಗಾ ಳಾಗಿದ್ದರೆ ಪೂರ್ಣ ಸಂತಾನಗಾಳಾಗಿದ್ದರೆ ವರ.

ಬಹ ಬಿಯತ್ತ ಸರಸಾಳ ಮನೋವೇದ ನೆಯ ಬೆಳೆಯತೊಡಗಿತು. ಊಟ ತಿಂ ಡಿಗೂ ಗುಮಾನಕೊಡುತ್ತಿರಲಿಲ್ಲ. ಕೆಲ ಸಮ ಯದಲ್ಲಿ ಮಾತಿಗೆಯಿಂದ ಬಿಳುತ್ತಲೇ ಇರ ಲಿಲ್ಲ. ಕೇಳಿದರೆ ತಲೆ ನೋವೆಂದು ಸು ಳ್ಳು ನೆಪ ಹೇಳುತ್ತಿದ್ದಳು. ಅಕೆಯ ತಾಯಿ ಗೆ ಮತ್ತೆ ಚಿಂತೆಯನ್ನುಂಟುಮಾಡಿತು.

ಮಾಯಂಕಾಲ ಬಹ ಗಂಟೆ ಹೊತ್ತಿಗೆ ಗಾಮಾಯಿಯ ಅಗ್ರಹದಿಂದ ಮನೆಗೆ ಬಂ ದಳು. ಬಂದವಳೆಗೆ ಕಟ್ಟಿಯ ಸಮಾರಿ ಬಂದು. "ನೋಡೀಂದ್ರೆ ಸರಸಾಗೆ ತಲೆ ಸರಿತವಂತೆ" ಎಂದು ಮಾಯಿ ವಿಷಯದಿಂದ ಬಾಯಿಯೇ ಮಾಡದೆ ಮೆಲುಗಾಳ್ಳಿ. ಪೈ ಯಲ್ಲಿ ಕೇಳಿತಳೆ. ಗಾಳ್ಳಿಗಾಯಿಯ ಕೇಳಿದಮಾಡದೆ. ಯೇಳ್ರಿ ನೀವಿದರ ಕಡೆ ಯೋಚ್ಚಿಯೇ ಮಾಡೋಲ್ಲ ಎನಾ ದರೂ ಹೆಚ್ಚು ಕಡಿಮೆಯಾದರೆ ...?" ಎಂದು ಸೋಕ, ಪೈಸ್ಸು ಕೇಳಿದ, ಇವ್ ಮೊರನ್ನು ತನ್ನ ಮನಸ್ಸಿನಲ್ಲಿ ಬೆಲೆ ಕೇಳದರು.

ಬಂದಾಯಿಯ ಮಾತ್ರದ ಮೇಲೆ ಗಂ ಡಾಯಿಯ ಮನಸ್ಸಿನ ಮಾತಿತದ. ಕೂಡಲೆ ಬಸವನನ್ನು ಹಾಕ್ಕಿದ ಬಳಿಗೆ ಕಳುಹಿಸಿದ ರು. ಹಾಗೆ ಮಗಳನ್ನು ನೋಡಲು ಹೋ ದರು.

ಸ್ವಲ್ಪ ಹೊತ್ತಿನಲ್ಲೇ ಡಾಕ್ಟರರ ಸ ಮಾಯೂ ಬಂದು ಹೋಗಿಯನ್ನು ನೋ ಡಿದರು ಮಾತ್ರಕ್ಕಿದರು ಒನ್ನೆ ಬಂದು ರಾಯುವ ಕಡೆ ನೋಡಿದರು. ಮತ್ತೆಯ್ಯ ಣಾಯಂಬಾಂ ಬಕ್ಕಿದ ಕಡೆ. ಹೀಗೆ ಅವರ ದೃಷ್ಟಿ ಚಲಿತ ಎರಡು ಮೂರು ಸಲ ಸುತ್ತಿತು ಬಂದ್ರಾಗಾಯಿಗೆ.

ಡಾಕ್ಟರು ಇದ್ದ ಸಂಗತಿಯನ್ನು ಮೇಳ ಮೋದರು. ಬಾಯಿಯಾಯಿಗೆ ಮೇಲಿನ ಉಳ್ಳವರಿಗೆಯೇ ಕಾಯಿಲೆ ತಲೆಯ ಮೇಲೆ ಬಿದ್ದಂತಾಯಿತು. ಅವಳು ಸರಸಾಳನ್ನೇ (ನೋಡುತ್ತಿದ್ದರು. ಅವ್ಯಷ್ಟಿಯಿಂದ ಹೊರ ಬೀಳುತ್ತಿದ್ದ ಕಿಣ್ಣತೆಯು ಸರಸಾಳ ಹೃದಯವನ್ನು ಹೊಕ್ಕಬಲ್ಲೋಲಿಕಲ್ಲೋ ಲ ಮಾಡಿಬಿಟ್ಟಿತು "ಇದಕ್ಕೇನಾ ನೀನು ಪಕ್ಕದ ಮನೆಗೆ ಹೋಗುತ್ತಿದ್ದುದು" ಎಂ ದಷ್ಟೇ ಕೆಳಿದಳು ರಾಯರು ಮಾಂತ ಕಡೆ ಛಾಯಾ, ಎರಡು ಕೈಗಳಿಂದಲೂ ತಲೆಯ ನ್ನು ಭದ್ರವಾಗಿ ಹಿಡಿದುಕೊಂಡು ಕುಳಿತು ಬಿಟ್ಟರು. ಸಂಸಾರದ ಬಾಯಿಯೂ ಸದ ಉದ್ದವಾದ ನಿಟ್ಟುಸಿರೊಂದನ್ನು ಬಿಟ್ಟು ನೀರು ತುಂಬಿದ ಕಣ್ಣನ್ನೊರೆಸಿಕೊಂಡು, ಒಲೆಯಲ್ಲಿ ಕುದಿಯಲಿಟ್ಟಿದ್ದ ಸಾರನ್ನು ತಿಳ ಗಿಳಿಸಲು ಹೋದರು.

ಬಾಯಿಯಾಯಿ ಮನೆಯ ಪಕ್ಕದ ಮನೆ ಯಲ್ಲಿ ರಾಮ ಮನವಾಗಿದ್ದಳು. ಅವಳ ನ್ನು ಬಿಟ್ಟರೆ ಅವಳ ಅಜ್ಜಿಯೂ ಹೊರತು ಬೇರೆ ಯಾರೂ ಇರಲಿಲ್ಲ. ರಾಮುವಿನ ಉದ್ದವು ನೆಡೆ ನೆಡಿ ಅಲಂಕಾರ ಎಲ್ಲ ಇಷ್ಟನ್ನೆನೇ ಕಳಚಾಸನವೂಗೇ ಆಗಿದ್ದು ದು. ಅವಳ ಕೆಳಕು ಬೆಳೆಕಿಗೆ ಸರಸಾಳ ಮಾಯಾಗಿದ್ದಳು. ಅವರನ್ನು ನೋಡಿದರೆ ಎಷ್ಟೋ ಒಂದು ವಿಧದ ಸಂತಾಪವು ಅ ವಳ ಮನಸ್ಸಿನ ಮೇಲೆ ಆಗುವುದು.

ಮೊದಮೊದಲು ಸರಸಾಳ ಮಾಮನೆ ನೊವನೆ ಮಾತನಾಡುವ ನೆವದಿಂದ ಅಲ್ಲಿ ಗೆ ಹೋಗುತ್ತಿದ್ದಳು ಹೋಗದೆ ಒಳಗ ಡ್ಡಿನಿಂದ ರಾಮುವನ್ನು ಸರಸಾಳ ಸಿಕ್ಕಿದಾ ಗ ನೋಡುವಳು. ಅವನ್ನೇ ವಿಸ್ತಾರಗೂ ಕೆಸುತ್ತ ಬಂದಳು. ರಾಮುಗೂ ಇದು ತಿ ಳಿಯದಿರಲಿಲ್ಲ. ಅವನೂ ಒಂದೆ ಬಾರಿ ಸರ ಸಾಳನ್ನದರೊಳಕ್ಕೆ ಎಳೆದುಕೊಂಡನು. ಅ ದರ ಪರಿಣಾಮವೇ ಇದು. ಸರಸಾಳ ನೆನೆಪಳಕೆಯ ವಿಷಯದಲ್ಲಿ ಸಂಬಳಕೆಯನ್ನು ಕ್ಷೀಣ ತಾಂತ್ರಿಕ ಕಾಯ ಗೆ ಇದು. ಎಳಯಲ್ಲಿ ಇಲ್ಲ

ಸರಸಾ ಮಾಮನೆಯ ಮೇಲೆ ಎಷ್ಟವಾ ನಾಯಿ ಕುಳಿತಿದ್ದಳು ಅವಳ ದೃಷ್ಟಿಯ ಸರ್ವಾಂಗಗಳನ್ನೆಲ್ಲವೂ ಮಿಸುಗುತ್ತಿದ್ದವು ಆ ಎಣ್ಣೆಯ ಬೀದಿ ನಗ. ಬೆಳಕನ್ನು ಕಾ ಣುತ್ತಿತ್ತು. ಕಣ್ಣೆದ್ದಿ ನೀರು ತುಂಬಿದ್ದ ರೂ ಮುಖವು ಉತ್ತಿಯೋಗಿದ್ದರೂ ಅದ್ದಿ ಭೀಕರತೆಯು ಸಂಭವಿಸುತ್ತಿತ್ತು. ಅವರ ಸ್ಥಿ ತಿಯ ಒಗ್ಗ ಎಂದೋ ಅಸ್ಪಷ್ಟ ಬಂದಿಗಾ ದ್ದವರಿಗೆ ಅವರ ಅನ್ನ ಹೊತ್ತಿಗೆ ಕಾ ರ್ಯಾವು ಮಂಬಿಯೋಗಿತ್ತು. ಅವರದು ಇದುವರೆಗೆ ಇಟ್ಟಿರಿಗ್ಗಿದೆ ಬೇರೆ ಬಾಯಿ ಗೂ ತಿಳಿದಿರಲಿಲ್ಲ. ಈಗ ಡಾಕ್ಟರರ ಮೂ ಲಕ ಎಲ್ಲರಿಗೂ ತಿಳಿಯಬಂದಂತಾಯಿತು. ಎಲ್ಲರೂ ಹೆದರಿ ಹೋದರು ಸಂಯಂತಾ ಯಿತು.

ಮಾಮ, ಬಾಯಿಯಾಯಿ ಅವರ್ಕೆ ಬೇಕಾ! ಅವರು ಬಾಗಿ ಬಿಟ್ಟು ಹೊರ ಬಿಡುವಂ ತಿಲ್ಲ. ಬಾಯಿಯ್ಯಿ ಯಾಂತಾದರು ಸರಿಯಾ ಸ್ಥರು ಸಿಕ್ಕಿ, ಹೊಸದಾಗಿ ಅವರ ತಲೆಗೆ ಬಿ ದ್ದ ಮಾಯಾಳ ಸೆರೆಯಾಗಿ ಗುಟ್ಟಿನಲ್ಲಿ "ಸರ ಸಾಳ್ಳಾಯಿಯ ಸ್ಥಿತಿ ಹೇಗಿದೆ ...?" ಎಂದು ಕೇಳಿದರೆ—? ಏನೆಂದು ಉತ್ತರ ಹೇಳಬೇಕು. ಮೂಗ ಎತ್ತಿ ತಿರುಗಬೇಕಾ ಯಿತವರಿಗೆ.

ಇದ್ದಿಲ್ಲು ಇದೂ ಯಾಂತೆ ಸರಸಾ ದಯಿಯ ಬಾಯಿಯಾಗಿ ಮಾಸರಾಯಿತ್ತು. ಮುಂದಿನ ಮನವನ ಸಾಂಕೇಯಿಸಿದ ಗೋಚರಿಸುತ್ತಿತ್ತು.

ಅವಳು ಆ ಮೀಸದಲ್ಲಿ ಸಟ್ಟಿ ದೃಷ್ಟಿಯ ನ್ನಿಟ್ಟು ಮನಸ್ಸನ್ನು ಅನೇಕ ಭಾವನಾ ದೃಶ್ಯಗಳು ತುಂಬಿದ್ದ ದುಃಖ ಮಾಗದಲ್ಲಿ ತೇಲಿಬಿಟ್ಟಿದ್ದಳು. ಇದ್ದುದಿದ್ದತೆಯೇ ಸ ರಸಾಳ ಮುಖವು ಗಂಭೀರವಾಯಿಸ ತೊಡಗಿದವು. "ಅತ್ತ ಹತ್ತಿ" ಎಂ ದು ಅವಳ ಬಾಯಿಂದ ತಿಳಿಯಾಗಿ ಹೊರಬಿ ದ್ದ ಮಾತು ಮೆಟ್ಟು ಹೊರ ಕೇಳಲಿಲ್ಲ.

ಸರಸಾ ಮೆಲ್ಲಗೆ ಮಾಮನೆಯಿಂದ ಎದ್ದ ಳು. ಬೆಳಿಯಿಂದ ಮಾಮನು ಬೆಳಕಿನಲ್ಲಿ ಹೊಂಬಿದ್ದಳು ಮನೆಯಿಂದ ಅದರಿಂದ ಅಕಾಶದಲ್ಲಿ ಕಂಬರಿಯಿಟ್ಟಿದ್ದ ಅರ್ಧ ಚಂ ದ್ರನ ಹೊಳಪು ಮತ್ತಷ್ಟೂ ಕೋಚರಿಸಿತ್ತು.

ಮೂರನೆಯ ದಿನ ಕೆಲಸದಿಂದ ಗಾಬ ಗೆ ಬೆಂಗಳಿನ ಮೃತ ದೇಹವನ್ನು ಯಾ ರೋ ಕುಟಿಗೆ ತಿರಿದರು. ಮೂರು ದಿನಗ ಳಿಂದಲೂ ನೀರಿನಲ್ಲಿದ್ದು ದೇಹದ ಹೊಂದಿ ದ್ದ ಆ ಮೃತ ದೇಹವು "ಕಂಡೂ ಕೆಂದು ಭಕ್ಷಣೆ ಮಾಡಿರಿಗು ಹೊಳೆಯಲ್ಲಿ. ಅದ ರೆ " ಅಂಥಾವನೆಯ ಸಾಯಿಗೆಂದ ಯಾಯಿಟ್ಟಿ ಸರಸಾಳ್ಳಿ ಇದೂ ಒಂದು ಕಾಲದ ಬಲಿ" ಎಂದು ಡಾಕ್ಟರರಂ ದ ಚಿತ್ರಕಟ್ಟಿದ್ದನ್ನು ನೋಡಬಹುದಾ ಗಿತ್ತು.

ನಂಜನಗೂಡು

ಒಬ್ಬ ಹೆಣ್ಣು—ಅನೇಕಂದೆಗಳುಳ್ಳ ಕುಟುಂಬದ ಬುದ್ಧಿಭ್ರಮೆಗೆಯಾದವನೊಬ್ಬ ಕಳೆದ ಗಿರಿಯ ರಲ್ಲಾಗಿ ಮೆಹೋತ್ಸವ ಹೆಣ್ಣು ಹೆಂಗಸನ್ನು ಸಾರಿತು ಮರ್ಯಾದೆಗೆ ಬಂದಾಗಿಸಿದವರಂತೆ. ಸರ್ಕಾರ ಸಿರಿಗೆಯಿಂದಿರುವುದು ಬರಿಯಲ್ಲವೆಂಬಾ ತೆಂದರೆ ಮಾತು.

ಒಬ್ಬ ಸಾಮಾನ್ಯನ ಪತ್ನಿ — ಒಬ್ಬ ಸಾಮಾನ್ಯಳು ಅತ್ಯಮ ಸ್ತ್ರೀಯರಂಗ, ಮಾ ಗಳಿಗೆ ಬೆಂತ ಮಾಡುವುದೆಂ, ಇಂತಹ ಕೈಗಳಿಗೆ ಕೈಮ್ಮಿಕ್ಕುತ್ತಿರುವುದಂತೆ. ಜನ ಅಲ್ಲಿ ಅಡಿಕೊಳ್ಳುತ್ತಿರುವರು. ಪೋಲಿ ಸರು ಇದು ಸಮಾಂತರವನ್ನಾವರೂ ಬಳ ದಿಸಕ್ಕುವಿದೆ.

ಸ್ವಾಧ್ಯಾಸ — ಅನುಭವ್ಯರಿಯ ದಯ ಸ್ಸು, ಸುಳಿಯುವ್ಯದೆ ಬಳಲುತ್ತಿರುವ ಜನ ಸಾಗಿ, ಬೆಳೆಯುವ್ಯದ ಕೆರೆಕಳಿಗಳ ಜಮಾ ನ ಕಂದಾಯದ ರಿಯಾಯಿತಿಗಾಗಿ ಈ ಸಿಂದೆಗೆ ಮಸ್ತಿಸಬೇಕೆಂದು ಬಹ ವೈಚಾ ರಿಸುತ್ತಾರೆ.

ಕರ್ನಾಟಕ ಸಂಘ—ಈ ಸಂಘದವರ ವೈಸೂರಿನ ಮಹೋತ್ಸವ ಒಂದನ್ನು ಬ ಬರಿ ಪರಿಂದು, ಆ ದಿನ ಗಂಡಭೇರುಂ ಡ ಧ್ವಜಾರೋಹಣ ಮೈಸೂರಿಗಾಗಿ ದ ಡಿದ ಮಹಾಪುರುಷರ ಜೀವನ ಚಿತ್ರಗಳನ್ನೂ ಗೊಂಡ ಗ್ರಂಥಗಳ ಪ್ರಕಟಿಸಿ ಮುಂಬಾ ದುರ್ಗಗಳು ಕೆರೆಯೇರುವುದೆಂದೂ, ಜಲ್ಲಾಧಿ ಕಾರಿಗಳು ಅಧ್ಯಕ್ಷರಾಗಿ ಬರೆಂದೂ, ಮೊ ದಾಗಿ ಪ್ರತಿ ಸಭೆಯ ಸದ್ಯಸರಾದ ಸ್ತ್ರೀ ಯ ಸರಾಯಾಗುವರೆಂದಾಗಿ. ಅದೇ ದಿನ ಒಂದು ಅಭಿನಂದನ ಕೂಟವೂ ಬಹ ಸರಿಯೇರುವು ದೆಂದೂ ಬಾಜಾಗಿದೆಯಾಗಿದೆ.

ಬಿ.ಕೆ.

ಕಣಿಯರ ಬ್ಯಾಂಕ್,

(ಲಿಮಿಟೆಡ್)

ಹೆಡ್ ಆಫೀಸು:— ಮೊದ ತರಗು ಪೇಟೆ, ಬೆಂಗಳೂರು ಸಿಟಿ.

ಲೋಕಲ್ ಆಫೀಸ್:—ಮಲ್ಲೇಶ್ವರಂ ಬೆಂಗಳೂರು.

ಬ್ರಾಂಚುಗಳು:—

ಚನ್ನಪಟ್ಟಣ, ಮಂಡ್ಯ, ಮೈಸೂರು, ತುಮ ಕೂರು, ಕೊಲ್ಲೇಗಾಲ, ಮದರಾಸು.

ಡಿಪಾಜಿಟ್ಟುಗಳ ಮೇಲೆ ಬಡ್ಡಿ ದರ

ಕರೆಂಟ್ ಅಕೌಂಟ್ ಸಾಲಯಾದ ಕೇಳಿ

ಸೇವಿಂಗ್ಸ್ ಬ್ಯಾಂಕ್ ,, ಶ

ಫಿಕ್ಸೆಡ್ ಡಿಪಾಜಿಟ್

೬ ತಿಂಗಳಿಗೆ ಸಾಲಿಯಾದ ಕಡಿಮೆ ಬಡ್ಡಿ

೧೧ ,, ,, ,, ೪½ ,,

೨೪ ,, ,, ,, ೫ ,,

೩೬ ,, ,, ,, ೫½ ,,

ಬ್ಯಾಂಕಿಗೆ ಸಂಬಂಧಪಟ್ಟ ಎಲ್ಲಾ ವಿಷ ಯದ ಅಡಕತಗಳನ್ನೂ ಇದೆಯಿಲಾಗುತ್ತೆ. ಹೆಚ್ಚಿನ ವಿವರಗಳಿಗೆ ಬರೆಯಿರಿ.

ಎ. ಸಿ. ಶೆಂಗಪ್ಪ,

ಮ್ಯಾನೇಜಿಂಗ್ ಡೈರೆಕ್ಟರ್.

ಸಮ್ಮೈ ಸಂಸ್ಥಾನದಲ್ಲಿ ಗಾಜಿನ ಕಾರ್ಖಾನೆ

"ಮೈಸೂರು ಗ್ಲಾಸ್ ಅಂಡ್ ಎನಾಮೆಲ್ ವರ್ಕ್ಸ್" ಎಂಬ ಹೆಸರಿನಿಂದ ಒಂದು ಖಾಸಗಿ ಕಾರ್ಖಾನೆಯು ಬೆಂಗಳೂರಿನ ಬಳಿ ಪ್ರಾರಂಭಿಸಲ್ಪಟ್ಟಿರುವುದೆಂದು ತಿಳಿದು ಅತ್ಯಂತ ಸಂತೋಷಗೊಂಡೆವು. ಸಮ್ಮೈಸಿನ್ನ ಘನ ಸರ್ಕಾರ ಗಾಜಿನ ತಯಾರಿಕೆಯಾದ ಒಂದೇ ಕಾರ್ಖಾನೆಯದೇ ಇದರ ಸ್ವಾಮ್ಯವಾಕರು. ಸ್ವಾಮಿಯವರು ಈ ಕೈಗಾರಿಕೆಗೆ ಸಕಲ ವಿಧದ ಸಹಾಯಗಳನ್ನೂ ನೀಡುವರು. ಅಕ್ಷಿಣ ಭಾರತದಲ್ಲಿ ಇದುವರೆಗೆ ಸ್ಥಾಪಿಸಲಾಗಿರುವ ಈ ಕೈಗಾರಿಕೆಗೆ ಸರ್ಕಾರ ಸಂಸ್ಥಾನದಲ್ಲಿ ಆಶ್ರಯವೂ, ಪ್ರೋತ್ಸಾಹವೂ ದೊರೆತಿರುವ ಸಮ್ಮೈ ಭಾಗ್ಯೋದಯ. ಈ ಕೈಗಾರಿಕೆಯು ಸಕಲರ ಸಹಾಯವನ್ನೂ ಪಡೆದು ಯಶಸ್ವಿಯಾಗಿ ಬೆಳೆಯಲೆಂದು ಹಾರೈಸುತ್ತೇವೆ.

ಕಂಪೆನಿಯ ಉದ್ದೇಶ

ಬೆಂಗಳೂರ್ ಗ್ಲಾಸ್ ವರ್ಕ್ಸ್ ಲಿಮಿಟೆಡ್ ಎಂಬ ಕಂಪನಿಯು ಸರ್ಕಾರ ಇಪ್ಪತ್ತೂ ವರ್ಷಗಳ ಕೆಳಗೆ ಮೊದಲಾಯ ಸ್ಥಾಪಿತವಾಗಿ ಸ್ಥಾಪಿಸಲ್ಪಟ್ಟಿತು. ಅದರ ಭೂಕಾಗಾದಿ ಲಕ್ಷ್ಯ ಮೂಲ ಧನ ರೂ. ೫,೦೦,೦೦೦ ಮೀರಿದ್ದಾಗಿದ್ದು ಈ ಕಂಪನಿಯು ಗ್ಲಾಸ್, ಅಲ್ಯೂಮಿನಿಯಮ್ ಮತ್ತು ಎನಾಮೆಲ್ ಸಾಮಾನುಗಳನ್ನು ಸ್ಥಾಪಿಸಿದೆ. ಈ ಕಂಪನಿಯವರೇ ಈಗ ಬೆಂಗಳೂರಿನಲ್ಲಿ ಸ್ಥಾಪಿತವಾಗಿರುವ ಬಿ. ಸ್ಟೇಷನ್ ಗ್ಲಾಸ್ ಕಂಪನಿ ಎನಾಮೆಲ್ ವರ್ಕ್ಸ್ ಲಿಮಿಟೆಡ್ ಕಂಪನಿಗೆ ಸಿಮೆಂಟ್‌ಮಾಡಲಾಗಿದೆಯೆಂದು ತಿಳಿದಿದೆ. ಕಳೆದ ಇಪ್ಪತ್ತೈದು ವರ್ಷಗಳಿಂದ ಗಾಜಿನ ಕೈಗಾರಿಕೆಗಾಗಿ ಹೊರಿಯಲೂ-ಪ್ರಯತ್ನಪಟ್ಟಿದ್ದೆಂದೆ ಯುವಮಿಷ್ಟರುವ ಒಗೆಯುವಿಕೆಯ ವಿಧಾನಗಳ ಅಭಿವೃದ್ಧಿಯೂ, ದಕ್ಷತೆಯುಂಟಾಗುವ ಕಾರ್ಯ ಚಟುವಟಿಕೆಯೂ, ಅವೈಜ್ಞಾನಿಕ ಸಾಮರ್ಥ್ಯವೂ ಒಮ್ಮಮ್ಮೆಗೆ ಕಳೆದ ವರ್ಷಗಳಾಗಿರುವುದು. ಒಗೆಯ ಗ್ಲಾಸ್ ಕಾರ್ಖಾನೆಯ ಸಹಾಯದಿಂದ ಇದರ ಕೈಗಾರಿಕೆಗಳ ಅಭಿವೃದ್ಧಿಯ ಕಾರ್ಯ ಪ್ರಾರಂಭವಾಗಿರುವುದು.

೧. ಮೈಸೂರು, ತಿರುವಾಂಕೂರು ಮತ್ತು ಮದರಾಸು ಪ್ರಾಂತ್ಯಗಳಲ್ಲಿ ಲಭ್ಯವಿರುವ ಮಿಶ್ರ ಸ್ಫಟಿಕ ಮರಳಿನ ಪರೀಕ್ಷೆ. ಪರೀಕ್ಷೆಯಿಂದ ಎರಿಕ್ಷೆಗಳ ಅಭ್ಯಾಸದ ತಯಾರಿಕೆಗೆ ಅತ್ಯಂತ ಸೂಕ್ತವೆಂದು ತಿಳಿದಿದೆ.

೨. ಬೆಂಗಳೂರಿನಲ್ಲಿ ಹೊರಿಯಲು ಮಿಶ್ರ ಸ್ಫಟಿಕ ಮರಳು ಅಭಿವೃದ್ಧಿ ಮಾಡಿ ಮುಖ್ಯವಾದ ಗಾಜಿನ ತಯಾರಿಕೆಯ ಕಾರ್ಯ ಕ್ರಮಗಳ ಬಗ್ಗೆ ಅಭಿಪ್ರಾಯವನ್ನೂ ಕೊಟ್ಟಿದೆ ಮತ್ತು ಸಲಹೆ ನೀಡಿದೆ. ಅದರಿಂದ ಒಗೆಯ ಕಂಪನಿಯವರು ಕೈಕ್ಷಿಪ್ತದಲ್ಲಿ (ಪ್ರಾಸ್ಪೆಕ್ಟಸ್ ಮಟ್ಟಿಗೆ) ಬೆಂಗಳೂರಿನಲ್ಲಿ ಗಾಜಿನ ಕಾರ್ಖಾನೆಯನ್ನು ಸ್ಥಾಪಿಸಿ ನಡೆಯುವುದೆಂದೂ ತಮ್ಮಿಂದ ಈ ಮೊದಲ ಕಂಪನಿಗೆ ಇರುವ ಅಮೂಲ್ಯಗಳನ್ನು ಪ್ರತ್ಯೇಕವಾಗಿ ಮೀಸಲಿಟ್ಟಿರುವುದು.

ಬಿಳಿ ಸ್ಫಟಿ ಗಾಜು ಮತ್ತು ಎನಾಮೆಲ್ ಸಾಮಾನುಗಳ ತಯಾರಿಕೆಯಲ್ಲಿ ಬಹು ಅಲ್ಪ ಖರ್ಚಿನವುಗಳು, ಬೆಳವಣಿಕೆಯ ಸಮ್ಮೈ ಪ್ರಾಂತ್ಯದಲ್ಲಿ ಸ್ವಯಮಾಗಿ ಈ ಕೈಗಾರಿಕೆಯು ಇಂದು ಅದು ಹೊಂದಿರುವ ಪ್ರಗತಿಯ ಸ್ಥಾನಕ್ಕೆ ಬರಲು ತನ್ನ ಮಾಲ ಘಟಕಗಳಿಂದ ಅಸ್ಪಷ್ಟವೆ ಸೇವೆಯಾಗಿರುವ ಒಗೆಯವರು ಈಗ ಬೆಂಗಳೂರಿನಲ್ಲಿ ಸ್ಥಾಪಿತವಾಗಿರುವ ಬಿ. ಸ್ಟೇಷನ್ ಗ್ಲಾಸ್ ಕಂಪನಿ ಎನಾಮೆಲ್ ವರ್ಕ್ಸ್ ಲಿಮಿಟೆಡ್ ಕಂಪನಿಗೆ ಸಿಮೆಂಟ್‌ಮಾಡಲಾಗಿದೆಯೆಂದು ತಿಳಿದಿದೆ. ಕಳೆದ ಇಪ್ಪತ್ತೈದು ವರ್ಷಗಳಿಂದ ಗಾಜಿನ ಕೈಗಾರಿಕೆಗಾಗಿ ಹೊರಿಯಲೂ-ಪ್ರಯತ್ನಪಟ್ಟಿದ್ದೆಂದೆ ಯುವಮಿಷ್ಟರುವ ಒಗೆಯುವಿಕೆಯ ವಿಧಾನಗಳ ಅಭಿವೃದ್ಧಿಯೂ, ದಕ್ಷತೆಯುಂಟಾಗುವ ಕಾರ್ಯ ಚಟುವಟಿಕೆಯೂ, ಅವೈಜ್ಞಾನಿಕ ಸಾಮರ್ಥ್ಯವೂ ಒಮ್ಮಮ್ಮೆಗೆ ಕಳೆದ ವರ್ಷಗಳಾಗಿರುವುದು. ಒಗೆಯ ಗ್ಲಾಸ್ ಕಾರ್ಖಾನೆಯ ಸಹಾಯದಿಂದ ಇದರ ಕೈಗಾರಿಕೆಗಳ ಅಭಿವೃದ್ಧಿಯ ಕಾರ್ಯ ಪ್ರಾರಂಭವಾಗಿರುವುದು.

೧. ಮೈಸೂರು, ತಿರುವಾಂಕೂರು ಮತ್ತು ಮದರಾಸು ಪ್ರಾಂತ್ಯಗಳಲ್ಲಿ ಲಭ್ಯವಿರುವ ಮಿಶ್ರ ಸ್ಫಟಿಕ ಮರಳಿನ ಪರೀಕ್ಷೆ. ಪರೀಕ್ಷೆಯಿಂದ ಎರಿಕ್ಷೆಗಳ ಅಭ್ಯಾಸದ ತಯಾರಿಕೆಗೆ ಅತ್ಯಂತ ಸೂಕ್ತವೆಂದು ತಿಳಿದಿದೆ.

೨. ಬೆಂಗಳೂರಿನಲ್ಲಿ ಹೊರಿಯಲು ಮಿಶ್ರ ಸ್ಫಟಿಕ ಮರಳು ಅಭಿವೃದ್ಧಿ ಮಾಡಿ ಮುಖ್ಯವಾದ ಗಾಜಿನ ತಯಾರಿಕೆಯ ಕಾರ್ಯ ಕ್ರಮಗಳ ಬಗ್ಗೆ ಅಭಿಪ್ರಾಯವನ್ನೂ ಕೊಟ್ಟಿದೆ ಮತ್ತು ಸಲಹೆ ನೀಡಿದೆ.

ಸಿದ್ಧತೆಗಳು

ಮೊದಲ ಕಾರ್ಖಾನೆಯ ತಯಾರಿಕೆಯ ಅಭಿವೃದ್ಧಿಯಿಂದ ಇದುವರೆಗೆ ಸಕಲರಿಗೂ ಅಭಿಮತವಾಗಿರುವ ಸಮ್ಮೈ ಸಂಸ್ಥಾನದ ಸರ್ಕಾರದವರೂ ಒಂದು ಕೋಟಿ ರೂಪಾಯಿ ಮೊತ್ತ ಕೆಲಸಕ್ಕೆ ಬರಲಾರದೆಂದು ಸಲಹೆಯಿಂದ ಸಂತೋಷಪಟ್ಟಿದೆ. ಅದರ ಇದರಲ್ಲಿ ಕಾಲಯಾಗಿ ಬಿಲ್ಲಾಗಿ ಮೀಸಲು ಕಾರ್ಖಾನೆಗಳು ಈಗ ತಯಾರು ಮಾಡುತ್ತಿರಲಿಲ್ಲ. ಈಗ ಉದ್ದೇಶಿಸಿರುವ ಕಾರ್ಖಾನೆಗೆ ಮೀಸಲಾದ ಆವಶ್ಯಕತೆಯದು. ಅದುಬಾಲಗಳು ಉಂಟು.

ಮುದ್ರಣಾಸ, ಮೊಂಸಾಹಾರ ವರ್ಜ್ಯ

ಆರಿಕಸಾಲಿಕರ ನಿರ್ಧಾರ

ಸಂಜೆಯಲ್ಲಾದ ಮಾಹಿತಿ ಸೇಂಟ್ಮೆರಿ ಸಭೆ ಸೇರಿ ಕೆಳಗೆ ಬರೆದಿರುವ ತೀರ್ಮಾನಗಳನ್ನು ಸರ್ವಾನುಮತದಿಂದ ಕೈಕೊಂಡಿದೆ.

೧. ಇನ್ನು ಮುಂದೆ ಸಂಜೆಗಾಲದ ಸಭೆಯ ಮಾಹಿತಿಗಳು ಸಭೆಯಾಗಿರುವ ದೃಷ್ಟಾಂತಗಳಾಗಿ ಮಾತ್ರ ಮಾಡಲ್ಪಟ್ಟು ಮುಗಿಸಲ್ಪಡುವುದು. ಮುಗಿದ ಮಾಹಿತಿ ಶ್ರೇಷ್ಠ ಮಾಡಿ ಮಾಹಿತಿ ಸೇರಿ ಕಾರ್ಯಕ್ರಮ. ಇದ್ದ ಕೆಗಡಿಯೂ.

೨. ಯಾವ ಸಭೆಯಾದ ಮಾಡಿದ ಕ್ರಮಗಳನ್ನು ಸೇರಿಸಲಾಗುವುದು.

೩. ಪ್ರತಿಯೊಂದು ಸಭೆಯಲ್ಲಿ ಕೈಗಾರಿಕೆಯನ್ನು ಚರ್ಚಿಸಲಾಗುವುದು. ಇದರ ಗೆಡುವಿನ ಅಭಿಪ್ರಾಯವನ್ನು ಮಾಡಲಾಗುವುದು.

೪. ಸಂಜೆಯಲ್ಲಿ ಮಾಡಿದ ಕೆಲಸ ಮಾಡಿದ ಮಾಹಿತಿ ಮಾಡಿದ ಮಾಹಿತಿ ಸಭೆಯ ಮುಂದೆ ಇಟ್ಟು ಸಭೆಯ ಮೇಲೆ ಮಾಡಿದ ಮಾಹಿತಿ ಸ್ಥಾಪಿಸಲ್ಪಟ್ಟಿದೆ. ಮಾಡಿ ಸಭೆಯ ಮೇಲೆ ಮಾಡಿದ ಮಾಹಿತಿ ಸ್ಥಾಪಿಸಲ್ಪಟ್ಟಿದೆ. ಮಾಡಿ ಸಭೆಯ ಮೇಲೆ ಮಾಡಿದ ಮಾಹಿತಿ ಸ್ಥಾಪಿಸಲ್ಪಟ್ಟಿದೆ. ಮಾಡಿ ಸಭೆಯ ಮೇಲೆ ಮಾಡಿದ ಮಾಹಿತಿ ಸ್ಥಾಪಿಸಲ್ಪಟ್ಟಿದೆ.

೫. ಸಂಜೆಯಲ್ಲಿ ಮಾಡಿದ ಮಾಹಿತಿ ಸಭೆಯ ಮೇಲೆ ಮಾಡಿದ ಮಾಹಿತಿ ಸ್ಥಾಪಿಸಲ್ಪಟ್ಟಿದೆ. ಮಾಡಿ ಸಭೆಯ ಮೇಲೆ ಮಾಡಿದ ಮಾಹಿತಿ ಸ್ಥಾಪಿಸಲ್ಪಟ್ಟಿದೆ. ಮಾಡಿ ಸಭೆಯ ಮೇಲೆ ಮಾಡಿದ ಮಾಹಿತಿ ಸ್ಥಾಪಿಸಲ್ಪಟ್ಟಿದೆ. ಮಾಡಿ ಸಭೆಯ ಮೇಲೆ ಮಾಡಿದ ಮಾಹಿತಿ ಸ್ಥಾಪಿಸಲ್ಪಟ್ಟಿದೆ.

ಮುದ್ರಣಾಸ ಮೊಂಸಾಹಾರ ವರ್ಜ್ಯ

ಸಂಜೆಯಲ್ಲಿ ಮಾಡಿದ ಮಾಹಿತಿ ಸಭೆಯ ಮೇಲೆ ಮಾಡಿದ ಮಾಹಿತಿ ಸ್ಥಾಪಿಸಲ್ಪಟ್ಟಿದೆ. ಮಾಡ

ಸಂಧಿ

೨೫—೭—೩೮ ನೇ ಸೋಮವಾರ

ಸಂಧಾನ ಪರ್ವ

ವಿಮೋಚನಾ ಸತ್ಯಾಗ್ರಹದಲ್ಲಿ ಸರ್ಕಾರದವರ ಅಭಿಪ್ರಾಯದ ಮೇಲೆ ಸರ್ಕಾರ್ ಪಕ್ಷಗಳು ಸಮೀಪದಲ್ಲಿ ಅಭಿಮಾನ ಕೈಬಿಟ್ಟಿರುವುದು ನಮ್ಮ ಸಂತೋಷಕ್ಕೆ ಭಂಗ. ಕಾಂಗ್ರೆಸ್ಸಿಗರು, ಸರ್ಕಾರಕ್ಕೂ ರಾಜಿಯನ್ನು ಮಾಡಿದರು. ಅದರ ಒಂದು ಮೋಗ ಎದ್ದು ತೆಂಗಳವು. ಈ ವಿಷಯದಲ್ಲಿ ಅನೇಕ ವಿಮರ್ಶನಗಳು ಬರೆದಿವೆ.

ರಾಂಚಿ ಸಂಧಾನದ ಪರತ್ವಗಳು ಸಂಪೂರ್ಣವಾಗಿ ಜಿರಮೇರಿಲ್ಲವೆಂದು ಅದರಾಧಾನವು ಕಾಂಗ್ರೆಸ್ಸಿನ ಸಮೂಹದಲ್ಲಿ ಈಗಿನ ಪರಿಣಿ. ಕಾಂಗ್ರೆಸ್ಸಿನವರು ಯಾವುದಾದರೂ ಪರತ್ವಗಳನ್ನು ಮಂಜಿರುವ ಅವಾಜನೆಯನ್ನು ಕರ್ಕಾರದವರು ಮಾಡಿರುವರೊ, ಇಲ್ಲವೋ ಎಂಬ ಅಂಶವು ಗೊಂದಿಗ್ದ. ಇಲ್ಲಾ. ಸಂಧಾನದಲ್ಲಿ ಸಂಬಂಧದ ಪ್ರಶ್ನೆ ಮಟ್ಟಿನ ಒತ್ತಿ ಅದರಾಧಾನಗಳಿಗೆ ಅವಕಾಶವಿದ್ದೇ ಇರುತ್ತದೆ. ಉಭಯ ಪಂಗಡಗಳೂ ಒಬ್ಬರ ಪೇಚಿಟ್ಟು ಅಂದಂದಿನಗಳನ್ನು ಪೂರಿಸುವುದೂ ಉಂಟು. ಆದರೆ ಈ ಎರಡು ಪಂಗಡಗಳೂ ಪರಸ್ಪರ ತಮ್ಮ ಪ್ರಿಯೇ ಇತ್ಯಾದಿಗಳನ್ನು ಬಿಡದಿರುವುದು ಸಾಧ್ಯವಾಗಿದ್ದರೆ, ಇಷ್ಟರ ಗೌರವಕ್ಕೆ ಸಾತ್ರವಾದ ಮೂಲಕವು ಪರ ಮಾಡಿದಂತೆ ಸಿದ್ಧವಾಗುವುದು ಶ್ರೇಯಸ್ಕರ. ಅದರಲ್ಲೂ ರಾಜಿಗೆ ಕಾರಣಗಳಾದವರ ಅಭಿಪ್ರಾಯವನ್ನು ತಿಳಿದುಕೊಂಡು ಅದರಂತೆ ವರ್ತಿಸುವುದು ಸರ್ವೋತ್ತಮ. ಈ ವಿಷಯದಲ್ಲಿ ಸರ್ಕಾರದವರು ಬೇಗೆ ಅಲೋಚಿಸುವುದೇಯಾದರೆ ಸೊಟ್ಟಿದ್ದು. ಕೈಸೆರೆಯಾದ ಕಾಂಗ್ರೆಸ್ಸಿನವರು ಸರ್ಕಾರ ಪ್ರಕಟಿಸಿದ ಅಭಿಪ್ರಾಯವನ್ನು ಅಂಗೀಕರಿಸಿ ಅದರ ಅಧ್ಯಕ್ಷರಾದ ಶ್ರೀಯುತರಿಗೆ ಬರೆದ ಪತ್ರದಲ್ಲಿ ಅಭಿಪ್ರಾಯಗಳನ್ನು ಬರೆದರೆ ಮೊದಲು ಕಾಂಗ್ರೆಸ್ಸಿನ ಸಂಸ್ಥೆಗಳ ಅಭಿಪ್ರಾಯವೇನೆಂಬುದನ್ನು ಕೇಳಿ ತಿಳಿದುಕೊಳ್ಳಬೇಕು. ಅಂತೂ ಎಲ್ಲರ ಸಮಾಧಾನವು ಬೇಕು. ನಾವು ಅಲ್ಪಸಂತೃಪ್ತರೆಯೂ ಸರಿಯೆ. ಆದರೆ ಎಲ್ಲರ ಪೂರೋಭಿವೃದ್ಧಿಯೂ ಅಗಬೇಕು.

ಪ್ರಕೃತದಲ್ಲಿ ನಮ್ಮ ಸಂಸ್ಥಾನದಲ್ಲಿ ಸಂಬಂಧಿಸಿದ ಅನೇಕ ಪ್ರಶ್ನೆಗಳು ಅಭಿಪ್ರಾಯಪಡಬೇಕು. ಅಲ್ಲಿ ಕೃಷ್ಣಾಳ್ಳಾಳಿ ವ್ಯಾಪಾರಗಳವರೆಗೆ ಅವುಗಳನ್ನು ಮೊದಲೆ ಅಭಿಪ್ರಾಯಪಡಿಸಿ ಅಭಿಪ್ರಾಯ ಪಡಿಸುವುದು. ಸಂ. ಸಂಸ್ಥಾನದಲ್ಲಿ ಕಾಂಗ್ರೆಸ್ಸಿನವರೂ ಮಿಂಚಲ ಪ್ರಜ್ಞೆಯುಳ್ಳ ಪರಿಸ್ಥಿತಿಯ ಸಂಸ್ಥಾನಗಳಿಗೆ ಸಂಸ್ಥಾನದ ಪ್ರಜೆಗಳ ಮಾರ್ಗದರ್ಶಕರಾಗಬೇಕು.

ಬೆಂಗಳೂರು ಪಿತಾಮಹರ ನಿಧನ

ಬೆಂಗಳೂರಿನ ಪ್ರಸಿದ್ಧ ಪಿತಾಮಹರಾದ ಶ್ರೀಯುತ ಶ್ರೀಮಾನ್ ಸರ್ ಕೆ. ಪಿ. ಪುಟ್ಟಣ್ಣ ಚೆಟ್ಟಿಯವರು ಮೊನ್ನೆ ದಿನ ಸ್ವರ್ಗಸ್ಥರಾದ ಸುದ್ದಿ ಕೇಳಿ ಅತ್ಯಂತ ವಿಷಾದಿಸುತ್ತೇವೆ. ಬೀರಸ್ಥಿತಿ ವಿದ್ಯಾರ್ಥಿಸಲಿಯಲ್ಲಿಗೆ ಸಮಸ್ತರು ರಾಜಾಯಿಗಳನ್ನು ಬಿ ಸಮಾಧಿ ಪರರಿ ವಿದ್ಯಾಲಯದ ಅಭಿಮಾನಿಗಳ ಸಮಾಧಿಗೆ ಬಂದು ಶ್ರದ್ಧಾಂಜಲಿಯಾಗಲೇ ಬಂದ ಸಿದ್ಧವಾಗಿರುವುದನ್ನು ಕೇಳಿ ಅವರ ದುಃಖವು ನಮಗೆ ಸ್ವಾಭಾವಿಕವಾಗುವುದೆಂದು ಹೇಳಲೂ ಅಂಜಿಕೆಯಿಲ್ಲ. ಈ ವಿದ್ಯಾಲಯದ ಸೇ ಅವರ ಧರ್ಮಕಾರ್ಯಗಳಲ್ಲಿ ಕಡೆಯ ಭಾಗದವರೆಂದು ವಿದ್ವಾಂಸರು ಹೇಳಿಕೊಂಡಿದ್ದರು. ಅದರೂ ದೈವೇಚ್ಛೆಯ ಬೇರೆ ರೀತಿಯಲ್ಲಿರುತ್ತದೆ. ಸಕಾಲದೇ ದಿನ ಸ್ವಾಮಿಯಾದ ತಾವರ ಮಾರಣಾಂತ ಸಮಯದಲ್ಲಿ ಇವರ ಎಂತಹ ಮಹನೀಯರೆಂಬುದನ್ನು ಸೂಚಿಸುತ್ತದೆ. ಭಗವಂತನು ಅವರ ಆತ್ಮಕ್ಕೆ ಚಿರ ಶಾಂತಿಯನ್ನು ಕರುಣಿಸಲಿ.

ದಿವಾನರು ಶೇಷಾದ್ರಿಯವರ ಜಾಮಖಾಧೂನರು ದಿವಾನ್ ಬಹದ್ದೂರ್ ಸರ್ ಕೆ. ಪಿ. ಪುಟ್ಟಣ್ಣ ಚೆಟ್ಟಿಯವರು ಸ್ವಾಮ್ಯ ಕಾಲದಿಂದ ಅವರ ಜೀವನಚರಿತ್ರೆಯನ್ನು ಬರೆಯುವುದೆಂದರೆ ಒಂದೆ, ಸರ್ ಮಿರ್ಜಾ ಇಸ್ಮಾಯಿಲ್‌ರವರ ಕಾಲದಿಂದ ಇದು ನರಗೆ ಸೈಮನ್ ಸಂಸ್ಥಾನದ ಮಟ್ಟ ಅವರ ಪ್ರಭಾವ ನಗರವೂ ಅಭಿವೃದ್ಧಿಯಾಗಿ ಇರುವುದನ್ನು ಹೇಳುವುದೆಂದೂ ಒಂದೆ. ಸೈಮನ್ ಸಂಸ್ಥಾನದ ಇಂದಿನ ಕಾಲಾವಧಿಯಲ್ಲಿ ಸರ್ ಮಿರ್ಜಾ ಕೆ ಪ್ರಭಾವದಲ್ಲಿ ಸೈಮನ್ ಸಂಸ್ಥಾನದ ಇಂದಿನ ಸ್ಥಿತಿಯ ಸಂಬಂಧದಲ್ಲಿ ಅವರ ಸಂಬಂಧದ ಸರ್ ಪುಟ್ಟಣ್ಣ ಚೆಟ್ಟಿಯವರ ಸಂಬಂಧವು ಅಷ್ಟು ಸ್ವಲ್ಪವಾದರೂ ಅವರು ಅಗ್ಗಿ ಸ್ವ್ಯಾಮಿ ಸ್ಥಾನಕ್ಕೆ ಸರಿಸಿದ್ದರು. ಮಹಿಸೂರು ಮಹಾರಾಜ ಆಕ್ಷನ ಮನಸ್ಸಿನಲ್ಲಿ ಅವರು ಕೊಟ್ಟಿದ್ದ ಸೇವೆಯು ಸೈಮನ್ ಸಂಸ್ಥಾನದ ಅಭಿವೃದ್ಧಿಯ ಅಳತೆ ಮಾಡಿದ್ದಾಗಿ ಸರ್ ಕೆ. ಪಿ. ಪುಟ್ಟಣ್ಣ ಚೆಟ್ಟಿಯವರು ಸಂಸ್ಥಾನದ ಪ್ರಜೆಗಳ ಹೃದಯದಲ್ಲಿ ಅಳಿಯದ ಸ್ಥಾನವನ್ನು ಪಡೆದಿದ್ದರು. ಅವರ ಅತ್ಯಂತ ಶ್ರೇಷ್ಠ ಕೆಲಸಗಳಲ್ಲಿ ಕೆ ರ್ಕಾರದವರನ್ನು ಸೆಳೆದ ಕೆಲಸ ಘಾಟ ರಾಯರು ಅವರು ಮಹಾ ಮಹಿಮರಾಗಿ ಸಮ್ಮಾನಿಸುತ್ತಿದ್ದರು. ಅದರ ಸರ್ ಕೆ. ಪಿ. ಪುಟ್ಟಣ್ಣ ಚೆಟ್ಟಿಯವರು ಮಾತ್ರ ಅಷ್ಟರಿಂದ ತೃಪ್ತರಾಗದೆ, ಇತರ ಅನೇಕರು ಕಾರ್ಯಗಳಿಂದ ವಿಮುಖರಾಗದೆ ವಯಸ್ಸಿನಲ್ಲಿ ಮತ್ತೆ ಕಾರ್ಯಾರಂಭಮಾಡಿದರು. ಅವರು ಸರ್ಕಾರ ಮಾಡಿಯಿಂದ ಪ್ರಾಂತಕಾರ ಮೇಲೆ, ಬೆಂಗಳೂರು ಮಿಮುನಿಸಿಪಲ್ ಸಭೆಯ ಅಧ್ಯಕ್ಷರಾಗಿ ಸೇವೆಮಾಡಿದರು. ಸ್ವಲ್ಪಮಟ್ಟಿಗೆ ಸರ್ಕಾರಿ ಕೆಲಸದಂತೆಯೇ ಇದ್ದ ಆ ಕೆಲಸದಲ್ಲಿ ಅವ್ಯಕ್ತರಾಗಿ, ಕಾಲ ಬದಲಿಸಿ ನಗರದ ಬೆಂಗಳೂರು ನಗರವನ್ನು ಅಭಿವೃದ್ಧಿಸ್ಥಿತಿಗೆ ಬರುವ ಕಾರ್ಯಕಲಾಪಗಳಿಗೆ ಸೆಯ್ದ ಕೊಟ್ಟು, ಮಹತ್ವವಾದ ತಮ್ಮ ಶಕ್ತಿ ಸಾಮರ್ಥ್ಯಗಳನ್ನು ಪಾಲಿಸಿದರು. ನಗರ ಸೇವೆ ಮಾಡಿದಾಗ ಉಪಕ್ರಮಿಸಿದರು. ಆ ಕೆಲಸದ ಅನುಭವ ಮುಂದಿನದೆಗೆ ಅವರ ಜೀವನದಾದ ಮತ್ತೊಂದು ಬಗೆಯ ಉದ್ಯೋಗದನ್ನು ಹಿಡಿಸಿತು. ಅದು ಮಾಜಿಯ ಸ್ಥಿತಿಯ ಸಂಬಂಧಪಟ್ಟದು. ಅವರ ಅಧಿಪತ್ಯದ ಮೂಲ ಮುಖ್ಯವಾದ ಮಾಜಿಯ ಸ್ಥಿತಿಯ ಸಂಬಂಧದಲ್ಲಿಯೂ ಅವರ ಸಲಹೆಗಳನ್ನು ಸಮಾಜವನ್ನು ಇದರ ಸ್ವಾಧೀನದ ಇದರಲ್ಲಿ ಅವರ ಸ್ವಾಧೀನದ ಅವರು ಸ್ವಾಧೀನದ ಅವರ ಸ್ಥಳಗಳಂತಾದ ಮತ್ತು ಅವರ ಮಾಜಿ ಅವರ ಸ್ಥಿತಿ

ವೈದಿಕ ಪ್ರಮೀಣರು ಪೈಕುಂಠ ವಾಸಿಗಳಾದರು.

ಬಳ್ಳಾರಿ ಜಿಲ್ಲೆ ವೈದಿಕ ಪ್ರಮೀಣ ಶ್ರೀ ಗುರುಪಾದಪ್ಪ ಮೊನ್ನೆದಿನ ರಾತ್ರಿ ಸ್ವರ್ಗವಾದರೆಂದು ತಿಳಿಯಲು ಅತ್ಯಂತ ವಿಷಾದವೆನಿಸುತ್ತದೆ. ಇವರು ಕೆಲವು ದಿನಗಳ ಹಿಂದೆ ಕೋಳಿ ಕೋಗಿದಾಗ ಸರಿಯಾಗಿದ್ದರು. ಒಂದೆ ಸಮಕ್ಕೆ ಕುಸಿದರು. ತಮ್ಮ ಸಂಬಂಧಿಗಳು ಮುಂಬಯಿಯಲ್ಲಿ ಮೆಟ್ರಿಕ್ಕಿದ್ದ ತಮ್ಮ ಸ್ವಾಮಿಯ ಕಿಗಂದಿದ ಅಗಿ ವಿದ್ಯಾರ್ಥಿಗಳ ಮೊಕದಮೆಯಲಿರುವರೆಗೆ ತಮ್ಮ ಮನೆಯಲ್ಲಿ ಸೊಟ್ಟಿ ಅವನ್ನು ಇಟ್ಟುಕೊಂಡು ಅಲ್ಲಿಗೆ ಬರುವುದೆಂದೆ ಹೇಳಿದರು.

ಶ್ರೀಯುತರಿಗೆ ಅಳ ವರ್ಷ ವಯಸ್ಸಾಗಿತ್ತು. ಮೊನ್ನೆತಾನೆ ಸಹಸ್ರ ಚಂದ್ರ ದರ್ಶನ ಮಂಡಿಸುವುದು ನಡಾಡಿಕೊಂಡಿದ್ದರು. ಅವರ ಬೀಳುವುದು ಅನ್ಯರೂಪವಾಯಿತು. ಅವರು ಮುಂದೆಯಿದ್ದರೇ ಅವರಿಗೆ ಮಾಡಬೇಕಾದ ಕೆಲಸಗಳೂ ಬಹಳವಾಗಿರುತ್ತಿದ್ದವು. ಅವರ ಭೋಗದ ರಾಜಮರ್ಯಾದೆಯದು. ಪ್ರತಿದಿನವೂ ಶಾಸ್ತ್ರಕ್ಕೆ ಒಬ್ಬೆಗಳ್ಳೇ ಗುಡುತ್ತಿದ್ದರು. ಬಂದಿಯಲ್ಲಿ ಮೋಗುತ್ತಿದ್ದ ಕಡೆ ಬಹಳ ದೂರದವರೆಗೆ ಅವರ ಸ್ವಾಮ್ಯವಿದ್ದ ಪಂಡಿತರು ಸೂಚಿಸಿದ್ದರು. ಬಾಲ್ಯ ಧರ್ಮಗಳನ್ನು ಅವರು ಸ್ವಲ್ಪ ಬಿಡದೆ ಇರಲಿಲ್ಲ. ಈಗಲೂ ತಮ್ಮ ಸ್ವಸ್ಥಬುದ್ಧಿಯನ್ನೆಲ್ಲಾ ತಮ್ಮ ಅಸ್ತ್ರೀಯರಿಗೆ ಕೊಟ್ಟಿದ್ದರು. ತಮ್ಮ ಒಡೆಯರ್ಕನ ಪುತ್ರನು ಕೆಲವು ವರ್ಷಗಳ ಕೆಳಗೆ ಮೃತನಾದನಾಗಿಂದ ಅವರಿಗೆ ಮಂಕಾದದ್ದೆ ಹೆಚ್ಚುತ್ತಿದ್ದುದು.

ವೈದಿಕ ಪ್ರಮೀಣರ ಮಕ್ಕಳು ಅವರ ಘನತೆಯನ್ನು ಹೆಚ್ಚಿಸಿದರೆಂದು ಪ್ರಸಿದ್ಧವಾದುದು. ಅನೇಕರಿಗೆಗಳಲ್ಲಿ ವೆಗ್ಯಾಸ್ಪದವೂ ಸಲಿದಿರುವುದು. ನಮ್ಮ ಮಹಾಜನರು ಸರ್ವ ಅವರಿಗೆ ಒಳ್ಳೆ ಅಭಿಮಾನವನ್ನು ತೋರಲು "ವೈದಿಕ ಪ್ರಮೀಣ" ಎಂಬ ಬಿರುದನ್ನು ಮಮಾಲಿಸಿದರು. ಗುರುಪಾದಪ್ಪನವರ ಅಗಲಿಕೆ ಬಳ್ಳಾರಿ ಮಾಗಿತ್ತು.

ತಮ್ಮ ಮಂಗಳದಿಂದ, ಸಂಗೀತ ಪ್ರಸಂಗಗಳು ಸಂಸ್ಕೃತಿಗಳು ಅವರ ಸನ್ನಿಧಿಯಲ್ಲಿ ಅಮೃತ ಸ್ವರೂಪ ಸ್ವರ್ಗ ನಿಲ್ಲಿಯ ಪಿಶೋಭಿತ ಸ್ಥಿತಿ ತಳೆದಿದ್ದವು. ಅವರ ವೈದಿಕ ಪ್ರಮೀಣರು ಧನ್ಯರು. ಅವರಿಗೆ ಅವರಿಗೆ ಸ್ವಾಮ್ಯ ಪ್ರಾಪ್ತವಾದ ಸಂಪದೇ ಮರಣವೇ ಸಾಕ್ಷಿ. ಅವರ ಆತ್ಮಕ್ಕೆ ಭಗವಂತನು ಶಾಂತಿಯನ್ನು ಸ್ವೀಯಿಸಲೆಂದು ಪ್ರಾರ್ಥಿಸುತ್ತೇವೆ.

ಪತ್ರಿಕೆ ಮೊಂಗಿಸಲು ಅನುಮತಿ ಇಲ್ಲ

ಶ್ರೀಯುತ ಎಸ್. ಸಿ. ತಮ್ಮ ಕಿಶ್ಚಿಯನ್ 'ಸ್ವರಾಜ್ಯ' ಎಂಬ ಪತ್ರಿಕೆಯ ಕಾಪಿಯ ಮೇಲೆ ಪತ್ರಿಕೆಯೊಂದನ್ನು ಮೊಂಗಿಸಲು ಸರ್ಕಾರವು ಅನುಮತಿ ಕೊಟ್ಟಿದ್ದು ತಿಳಿದಿರುವುದಿಲ್ಲವೆಂದು ಸರ್ಕಾರವು ಹೇಳಿದ್ದಾರೆ. ಈಗಿನ ಕಾಲದಲ್ಲಿ ಇದೂ ಒಂದು ಬಲಿಯೇ!

ರೇಸ್‌ಕೋರ್ಸ್ ಮೊಕದ್ದಮೆ ತೀರ್ಪು

ಸ್ಟೇಟ್ಸ್ ರೇಸ್‌ಕೋರ್ಸ್ ಮೊಕದ್ದಮೆಯಲ್ಲಿ ಮಲ್ಲಾ ಸಾಹೆಬ್ ಶ್ರೀ ಜೆಸ್ ಕೆ ಮಾಲಾಪುರ್ಯ ಸಮಯ ತೀರ್ಪನ್ನು ಮಾಡಿದರು. ಅವರು ಮೊದಲು ಸಂಗತಿಯ ಮೂಲ ಕ್ಲಾಸ್ಟ್ರಾಲ್ ರಸ್ ಬಾಂಬೆಯಾಗಿ (ಅವರ ಕಿಶ್ಚಿಯನ್ ಲ್ಯಾಂಡ್‌ಸ್ಕೇಪ್) ಸಾಮ ದಲಿಗೆ ಅಮಾಯಕಿಯಾಗಿ ಶ್ರೀ ಬಂದಿರಾ ಲಾಯರಿಗೆ ಕೇಳಿದ ಕೊಟ್ಟಿ ಸ್ಟ್ ಪಿಟಿಷನ್ ಸ್ಟ್ ಸ್ಟ್ರಿಕ್ಟ

ಮೈಸೂರು ರೇಷ್ಮೆ ಲೋಕೋಪಯೋಗಿಗಳು

ಇಂದಿನ ದೇಶ್ಯಂತ ಪತ್ರಗಳ ಕಡೆ ಪುಟ ಮೈಸೂರ್ "ಪಿಟ್ಸ್" ಗಳ್ಳಿದ್ದು ಬಹುಮಾನ್ಯ ತೆಗೆದು ಬಂದಿದ್ದಕ್ಕೆ ಸ್ವಲ್ಪ ಸಂತೋಷ ಕೊಡುತ್ತಿದೆ. ಇದೇನೋ ಒಳ್ಳೆಯದು ಸರಿ. ಮೊದಲು ಹೊಂಬಾಗಿ ಎಂದೇ ಸ್ ಯಾ ಬಗೆದ ಎಂ ಇಂದಿನ ಯಥಾ ಸ್ ಕಂಡಿದ. ಸಮಾಲೋಚಕಾಭಿಪ್ರಾಯ. ಇದ್ದು ಒಳ್ಳೆಯ ಸರ್ಕಾರಿಗಳು ಗಮನಿಸಿ ಸಮಯಕ್ಕೆ ಬೇಕು. ಮಾಲ್ಕಾ ಎಂದರೆಸ್ಟ್ರಗಳು ಏನು ಸ್ಟ್ರ ಮಾಲ್ಕಾಗಳನ್ನು ಇಷ್ಟು ಕೆಲಸ ಮಾಡಲು. ಸರಿಯಾದ ಸ್ಥಳಕ್ಕೆ ಸ್ಟ್ರ ಸಾಂ. ಸ್ಟ್ರೈಕ್ಸ್‌ಸಮೇತ ಒಂದು ಕೆಲಸ ಮಾಡ್ಬೇಕು ಬರ್ಮಾಮಾಡುವ ಸಮಯ ಇಲ್ಲದಿದ್ದರೆ ಸುಮಾರು ೧೫,೦೦೦ ರೂ ಗಳನ್ನು ಬರ್ಮಾಮಾಡಿದರೆ ಈ ಸ್ಟ್ರೈಕ್ ಎಂಬ್ಸ್‌ಗಳು ಸ್ಪಷ್ಟ ಕೆಲಸ ಮಾಡುವಷ್ಟರಲ್ಲಿ ಅನುಕೂಲವಾಗುವ ಹಾಗೆ ಇನ್ನೊಂದು ದೊಡ್ಡ ಸಮಸ್ಯೆ ಕಟ್ಟಬಹುದು. ಇದನ್ನು ಅಧಿಕಾರಿಗಳು ಗಮನಿಸುವರೇ?

ಹಿಂದಿನ ಬೇಸಾಯದಲ್ಲಿ ಲೋಕೋಪಯೋಗಿ ಇಲ್ಲಾಖೆ ಇಲ್ಲಾಖೆ ಸುಮಾರು ೦೦ ಎಂಜಿನ್ಸ್‌ಗಳ ಅಂದರೆ ೧೧ ಜನ ಪ್ರಿಪ್ಟರ್‌ಗಳಾಗಿದ್ದು ಕೆಲಸ ಮಾಡಿದ್ದೆ. ಇವರ ಜತೆಗೆ ಅಕ್ಕಿಯವರ ಕೂಲಿಗಳು ಬೇರೆ ಇದ್ದಾರೆ. ಇದ್ದ ಕೆಲಸ ಮೊತ್ತಾದಾಗ ಈ ಕೂಲಿಗಳನ್ನು ಪ್ರಿಪ್ಟರ್ ಕೆಲಸ ಮಾಡಬೇಕೆಂದು ಸೂಚಿಸಿದ್ದಾರೆ. ಆದರೆ ಇವರಿಗೆ ಇದ ಬೇಕ ಪ್ರಿಪ್ಟರ ಸಂಘಾವನೆಯೇನೂ ಇಲ್ಲ. ಸೇರಿಸಿದರೆ ಅವರ ಯಾವುದಾದರೂ ಒಂದು ಸ್ಥಾನದಲ್ಲಿ ಹೋಗುವುದಾಗಿ ಆಯಾ ಪರಿಗೆ ಅಕ್ಕಾಗಿ ಪ್ರಿಪ್ಟರ ಸಂಘಾವನೆಯನ್ನು ಪಡೆದುಕೊಂಡು ಒಂದು ಪತ್ರ. ಇಷ್ಟೇ ಇದ್ದರೆ ಪ್ರೋಲ್ಕ್ಸ್‌ಗಳಿಗೆ ತಿಂಗಳಿಗೆ ೨೦೦ ರೂ. ಪ್ರಿಪ್ಟರ ಸಂಘಾವನೆಯನ್ನು ಹೆಚ್ಚಿಸಲಾಗಿದೆಯಾದರೆ. ಹೀಗಾದಾಗ ಈ ಇದ ಕೂಲಿಗಳಿಗೆ ಏನನ್ನೂ ಕೊಡಲಿಲ್ಲವೆಂದು ಸಂಯ್ಯ.

ಇದ್ದಿರುವ "ಪ್ರಿಪ್ಟರ್‌ಗಳಲ್ಲಿ ಸರಿಯಾದ ಹೊರ ಇಲ್ಲದ ಕೆಲಸಗಳಿಗೆ ಒಂದೊಂದು ಸಾರ ಗಾರ್ಡ್ "ಡ್ಯೂಟಿ" ಇರುತ್ತದೆ. ಗಾರ್ಡ್‌ಗಳಾಗಿ ಎಲ್ಲರೂ ತಿಂಗಳಿಗೊಂದು ಮಾಡಬಹುದೂ "ಡ್ಯೂಟಿ" ಮಾಡುತ್ತಾರೆ. ಇದನ್ನೆಲ್ಲವೂ ಒಂದರ, ಹಗಲು ಮೊತ್ತ. ಕೆಲಸಗಾರರುಗಳ ಪ್ರಿಪ್ಟರ್‌ಗಳಿಗೆ ಕೊಟ್ಟ ಬಿಟ್ಟಿದ್ದಾರೆ ಎಂದರೆ ಸ್ಟ್ರೈಕ್ ಇದರಿಗೆ ಮೂರು ದಿನದ ಎಂಟ್ರಿಗಳ ಕೆಲಸ ಮಾಡಿಸಿ ಕೊಡುತ್ತಾರೆ. ಇದರಿಂದ ಸ್ಟ್ರೈಕ್ ಸ್ಟ್ರೈಕ್‌ಸಮೇತ ಒಂದು

ಮುಮ್ಮಡಿ ಕೃಷ್ಣರಾಜ ಒಡೆಯರು

ಮಿ॥ ಎಂ. ಜಿ. ಮೇಕ್ರಿಯವರ ಭಾಷಣದಿಂದ

ಮೈಸೂರಿನಲ್ಲಿ ನಡೆದ ಮುಮ್ಮಡಿ ಶ್ರೀ ಕೃಷ್ಣರಾಜ ಒಡೆಯರ ಜಯಂತಿ ಉತ್ಸವದಲ್ಲಿ ಮೈಸೂರು ದೇಶಾಭಿಮಾನಿ ಮಿ॥ ಎಂ. ಜಿ. ಮೇಕ್ರಿಯವರು ಈ ಕೆಳಗಿನ ಕಾವ್ಯ ಅಂಶಗಳನ್ನು ಹೇಳಿದರು:—

ಭರತಖಂಡ ಈ ದಿನದಲ್ಲಿ ಭರತಖಂಡದ ನಿವಾಸಿಗಳು ಅಭಿಮಾನ ಪಡಬೇಕಾದ ದಿನವೆಂದೂ, ಕಾರಣವಿಲ್ಲದೆ ಕಲಹ ಕದನಗಳು ಅತಿಶಯವಾಗಿರುವುವು. ಎಂದೂ, ಪ್ರಜೆಗಳಲ್ಲಿ ಅತಿಶಯ ಒಳಿತೆಂದೂ, ದೇಶಾಭಿಮಾನವು ಎಂದೂ, ನೆಲೆಸಿರುವುದು ಪ್ರತಿಯೊಬ್ಬ ರಾಜ ಉತ್ತಮ ಗುಣವು ಅಮಾಯಿಕತೆ, ಅಮಾಯಿಕತೆಯ ಸ್ವಾಭಾವಿಕತೆ ಅನುಗುಣವಾಗಿ ಪ್ರಜೆಗಳಿಗೆ ಬದುಕುವುದು. ಒಂದು ಸ್ವಾಭಾವಿಕವಲ್ಲ ಉತ್ಕೃಷ್ಟವೆಂದು ಕಂಡು ಬರುವ ಗುಣವು ಮತ್ತೊಂದು ಸ್ವಾಭಾವಿಕವಲ್ಲ ಉತ್ಕೃಷ್ಟ ಮತ್ತು ಅಸ್ವಾಭಾವಿಕ ಕಾಣದೆ ಹೋಗಬಹುದು. ಹಾಗೆಯೇ ಒಂದು ಕಾಲದ ರಾಜರ ಗುಣವು ಸಾಕ್ಷ್ಯವೆಂದು ಕಾಲದ ಜನರ ಮನಸ್ಸಿಗೆ ಸಾಕ್ಷ್ಯವಾಗದೆ ಇರಬಹುದು. ಇಂದು ನಾವು ಮಾಡುವ ಮುಮ್ಮಡಿಯ ಸ್ಮರಣೆಯನ್ನು ಮಾಡುವುದ ಕ್ಕೋಸ್ಕರ. ಇದು ನೆರೆದಿರುವವರಿಗೆ ಶ್ರೀ ಮುಮ್ಮಡಿ ಕೃಷ್ಣ ಭೂಪಾಲರ ಕೆಲವು ಕಷ್ಟಗಳು ಅನಿಸಿದ ಜನರಿಗೆ ಸಾಧ್ಯವಾಗಿ ಸೋರಿರಬಹುದು. ಆದರೆ ಹಿಂದಿನ ಶ್ರೀ ಮುಮ್ಮಡಿಯವರ ಕಾಲದ ಸ್ವಾಭಾವಿಕ ಸ್ಥಿತಿಯನ್ನೂ, ಆಗಿನ ಕಾಲದ ಪ್ರಜೆಗಳಿಗೆ ಇದ್ದ ಸೌಕರ್ಯಗಳನ್ನೂ ಇತ್ಯಾದಿಗಳಲ್ಲಿಟ್ಟುಕೊಂಡು ಮುಮ್ಮಡಿ ಕೃಷ್ಣರಾಜರ ಗುಣಾತಿಶಯಗಳನ್ನು ಪರೀಕ್ಷಿಸಿದಲ್ಲಿ ಪತ್ತೆಹಚ್ಚಬಹುದು. ಕರ್ತವ್ಯದಲ್ಲಿ ಇಟ್ಟುಕೊಂಡ ಮನಸ್ಸು ಪುಣ್ಯದಲ್ಲಿ ಮುಮ್ಮಡಿ ಕೃಷ್ಣರಾಜ ಒಡೆಯರಿಗೂ ಒಳ್ಳೆಯಂಶ ಕೃಷ್ಣರಾಜ ಒಡೆಯರು.

ಮುಮ್ಮಡಿ ಕೃಷ್ಣರಾಜ ಒಡೆಯರು ಗಂಗಾಧರ ರಾವ್ ಮಾಡಿದ ಸಾಹಸಗಳನ್ನು ಕಣ್ಣಿಟ್ಟಿಗೆ ತೆಗೆದುಕೊಂಡರು. ಆಗ ಅವರಿಗೆ ಕಾಲು ಮನಿಸಾಲು ಮುಮ್ಮಡಿ. ಆಗ ಅವರಿಗೆ ರಾಜ್ಯಾಡಳಿತ ಬಹಳ ಸ್ವಾಧೀನ ಪ್ರಕಾರದ ಅನುಭವವಿರಲಿಲ್ಲ. ಅವರ ಅನುಭವಗಳಿದ್ದ ಪ್ರತಿಭಾಶಕ್ತಿಯೂ, ದೂರದೃಷ್ಟಿಯಿಂದ ಕೃತಿಯನ್ನು ಅವರ್ತಿಸ್ತವ.

ಗಂಗಾ ರಾವ್ ಆಕ್ಷೇಪಿಸಿದ್ದ ಗಂಗಾ ರಾವ್‌ರಿಂದ ರಾಜ್ಯದ ಸರ್ವಾಧಿಕಾರವನ್ನು ಪ್ರಜೆಗಳ ಅಭಿಪ್ರಾಯದಲ್ಲಿ ಕಸಿದ ಕೈಗೆ ತೆಗೆದುಕೊಂಡರು. ಮುಮ್ಮಡಿ ಕೃಷ್ಣರಾಜ ಒಡೆಯರ ಕಾಲದಲ್ಲಿ ಅಂದರೆ ಸ್ವಾಭಾವಿಕವಾಗಿ ಅವರ ಮನಸ್ಸಿನಲ್ಲಿ ಅಂದರೆ ಅವರ ಮನಸ್ಸಿನ ಮೇಲೆ ಅವರ ಪ್ರಜೆಗಳ

ಕೋಮುವಾರು ವಿದ್ಯಾರ್ಥಿ ನಿಲಯವು ಹಾನಿಕರವೆ ?

ಸರ್ ಪುಟ್ಟಣ್ಣಶೆಟ್ಟರ ಪೀಠಕ್ಕೆ ಬೋ ಕೋಮುವಾರು ಮೋಹಲ್ಲಾ ಸ್ಕೂಲಿಂಗಳಾಗಿ ಬಂದಿರುವ ಸಿಗಿ ಹೇಳಿದರು. —

ಜನಾಭಿಪ್ರಾಯ ಎರಡು ಬಗೆಗಳ ಸ್ವಾತಂತ್ರ್ಯಗಳುಂಟು. ಮೊಳ್ಳಾಗಿ, ಜನಾಭಿಪ್ರಾಯ ತಮಗೆ ಕಾಣಿಸಿದಂತೆ ವರ್ತಿಸುವುದಾದ ಸಂಘ್ಯ ಸ್ವಾತಂತ್ರ್ಯವೊಂದು, ತಾನು ಬೇಕಾದಂತೆ ಮುಕ್ತವಿಸಿಗುವ ಸ್ವಾತಂತ್ರ್ಯವೊಂದು. ಇದೇ ಆ ಎರಡು ಬಗೆಗಳ ಸ್ವಾತಂತ್ರ್ಯಗಳು. ಇದೇ ರೀತಿಯಲ್ಲಿ ಎರಡು ಬಗೆಗಳ ವಿದ್ಯಾಭ್ಯಾಸಗಳಿವೆ ಹೊಡಲಿಸಬಹುದು ಅಂದರೆ ಅದು ಸಾಲದಾಗುವಂತೆ ಅಥವಾ ಜೀವನಕ್ಕೆ ಸಾಲದಾಗುವಂತೆ ಅಥವಾ ಜನಾಂಗಕ್ಕೆ ಮಾರಕವಾಗುವಂತೆ ಅಥವಾ ಜನಾಂಗಕ್ಕೆ ಮಾರಕವಾಗುವ ವಿದ್ಯಾಭ್ಯಾಸ. ಎರಡನೆಯದೆ, ಸಮಾಜದ ಜೀವನವನ್ನು ನಡೆಯಿಸುವ ರೀತಿಯನ್ನು ಕಲಿಸಿಕೊಡುವ ವಿದ್ಯಾಭ್ಯಾಸ. ಇದರಲ್ಲೂ ಸಮ್ಮಿಶ್ರಿತವಾಗಿ ಸೇರಿದ್ದರೂ ಅತ್ಯಾವಶ್ಯಕವಾದ ಶಿಕ್ಷಣ. ಇದೆರಡನ್ನು ಒಟ್ಟುಗೂಡಿಸಿದ ಬಗೆ ಯೇನೆಂದರೆ ಇದನ್ನು ವೈಷ್ಟಿಕವಾಗಿ ಇಟ್ಟಿರುವುದು. ಅಂದರೆ, ಸಿರಿವಂತರಿಗೆ ಕೆಲವು ಫಲಿತಾಂಶಗಳೇನೊ ಇದುವರೆಗಿನ ಪ್ರಯತ್ನಗಳಿಂದ ದೊರೆಯದ್ದು ನಿರ್ಧರವಾಗಿದೆ. ಸಮಾಜ ಜೀವನದ ವಿಧಾನವನ್ನು ಕಲಿಸುವ ವಿದ್ಯಾಭ್ಯಾಸವು ಅಗಬೇಕಾದರೆ, ವಿದ್ಯಾರ್ಥಿಗಳೆಲ್ಲರೂ ಒಟ್ಟಿಗೆ ಬಾಳುವಂಥ ಸಂದರ್ಭದಲ್ಲಿ ಶಿಕ್ಷಣ, ಸ್ವೇಚ್ಛಾಚರಣೆ, ತ್ಯಾಗ, ಬುದ್ಧಿ — ಈ ಗುಣಗಳನ್ನು ಕಲಿಯಬೇಕಾದುದು ಅವಶ್ಯಕವೆಂಬುದು ಅ ಫಲಿತಾಂಶಗಳೆಲ್ಲೊಂದಾಗಿದೆ. ಈ ಗುಣಗಳನ್ನು ಪರಿಸ್ಥಿತಿಗಳನ್ನೋದಿ ಕಲಿಯುವುದು ಸಾಧ್ಯವಿಲ್ಲ; ವಿದ್ಯಾರ್ಥಿಗಳು ಒಟ್ಟಿಗೆ ವಾಸವಾಗಿದ್ದು ಒಬ್ಬರೊಬ್ಬರೊಳಗೆ ಕಲೆತು ವರ್ತಿಸುವುದರಿಂದ ಅದು ಸಾಧ್ಯವಾಗಬೇಕು. ಅದಕಾರಣ, ಯುವಕರಿಗೆ ಮಾಡಬಹುದಾದ ಉಪಕಾರಗಳಲ್ಲಿ ಅದೂ ಈ ಸಮ್ಮಿಶ್ರಗಳನ್ನು ಕಲಿಸಿ ಅಭ್ಯಾಸದಿಂದ ಪರಿಪಾಟಿ ಪಡಿಸಿ ಕೊಳ್ಳುವುದಕ್ಕೆ ಅನುಕೂಲವಾಗುವಂತೆ, ನಮ್ಮಾಳ್ವಿಗಳುಮುಂದು ಕಟ್ಟಿಸಿಕೊಡುವುದೆಷ್ಟಿಂತ ಶ್ರೇಷ್ಠವಾದ ಉಪಕಾರವು ಮತ್ತಾವುದೂ ಇಲ್ಲ. ನಾನು ಈ ದಿನ ಪುನೇ ಮಾಯೋತ್ಸವವನ್ನು ನೆನೆಯಿಸುವುದರ ನಿಮಿತ್ತ ಈ ವಿದ್ಯಾರ್ಥಿನಿಲಯದಲ್ಲಿ ವಾಸ ಮಾಡುವ ವಿದ್ಯಾರ್ಥಿಗಳು ಪರಸ್ಪರ ಸಮಾಯದ ಮುಖ್ಯ ಶಿಕ್ಷಣ ಜೀವನದ ಸಭ್ಯತೆಗಳನ್ನು ಕಲಿತು ಯಾವುದೇ ಅಳುಕಿಲ್ಲದೆ ಕೊಂಡಿರುವ ಸಂಸ್ಕಾರವು ಬರಬೇಕೆಂದು ನಾನು ಆಶೈಸಿ ಭಗವಂತನನ್ನು ಪ್ರಾರ್ಥಿಸುತ್ತೇನೆ.

ಸ್ವೇಚ್ಛೆ ಪ್ರಕೃತಿಕವಾಗಿ ಬರ ಬೇಕೆ ಕೋಮುವಾರಿಗೆ (ಮಾತ್ರವೆ ವಿದ್ಯಾರ್ಥಿ ನಿಲಯವನ್ನು ನಿರ್ಮಾಣಮಾಡುವದರ ಮೂಲಕ ಇದು ಸ್ಪಷ್ಟವಾಗುವುದು. ನಮ್ಮ ಸಮಾಜ ಸಂಘದವರು ಮೈಸೂರಿನಲ್ಲಿ ಸತ್ಕಾರ್ಯ ಕಲ್ಪಿಸಿ ಘಾಸಲಿಟ್ಟ ಕಲಾ ಶಿಕ್ಷಣವನ್ನು ಹೊಂದಿದ್ದ ಶ್ರೀಗಳಿ ರಾಜಾರವರಿಗೆ ಒಂದು ಸಾಮ್ರಾಜ್ಯವನ್ನು ನಿರ್ಮಾಣಮಾಡಿದ್ದರು. ಸಂಜನಗೂಡಿನ ಅಳೇಕ ಮಾನ್ಯ ಮಹಾಜನರುಗಳು ಅಂದಿದ್ದರು. ಇವರಾಜರವರಾದಂತರ ಶ್ರೀ ವೆಂಕಟರಾಜ್ಯ ಶೆಟ್ಟರವರ ಅನ್ಯ ಪತಿಯಾದ ಶ್ರೀ ಮಾದಿಶೆಟ್ಟಿಯವರು ಅತ್ಯ ವೈಶ್ಯ ಯುವಜನರ ಸಂಘಕ್ಕಾಗಿ ಶ್ರೀ ಟಿ ರಾಜಾರವರಿಗೆ ಅಮಂತ್ರಣಗಳನ್ನು ಬರೆದಿದ್ದರೂ ಸಂಘದ ಸ್ಥಾಪಕರಾದ ಶ್ರೀ ಮಾದಿಶೆಟ್ಟಿಯವರು ಸ್ವಾಗತಕ್ಕೆ ಅನುಕೂಲವಾಗುವಂತೆ ಅಧ್ಯಾಪಕ ಜೀವನಕ್ಕೆ ಸಂಬಂಧಪಡಿಸಿದಂತೆ ಅಹಾರ ಜಾಗದಂತೆ ಮಾಡುವ ವಿದ್ಯಾಭ್ಯಾಸ. ಎರಡನೆಯದೆ, ಸಮಾಜದ ಜೀವನವನ್ನು ನಡೆಯಿಸುವ ರೀತಿಯನ್ನು ಕಲಿಸಿಕೊಡುವ ವಿದ್ಯಾಭ್ಯಾಸ. ಇದರಲ್ಲೂ ಸಮ್ಮಿಶ್ರಿತವಾಗಿ ಸೇರಿದ್ದರೂ ಅತ್ಯಾವಶ್ಯಕವಾದ ಶಿಕ್ಷಣ. ಇದೆರಡನ್ನು ಒಟ್ಟುಗೂಡಿಸಿದ ಬಗೆ ಯೇನೆಂದರೆ ಇದನ್ನು ವೈಷ್ಟಿಕವಾಗಿ ಇಟ್ಟಿರುವುದು. ಅಂದರೆ, ಸಿರಿವಂತರಿಗೆ ಕೆಲವು ಫಲಿತಾಂಶಗಳೇನೊ ಇದುವರೆಗಿನ ಪ್ರಯತ್ನಗಳಿಂದ ದೊರೆಯದ್ದು ನಿರ್ಧರವಾಗಿದೆ. ಸಮಾಜ ಜೀವನದ ವಿಧಾನವನ್ನು ಕಲಿಸುವ ವಿದ್ಯಾಭ್ಯಾಸವು ಅಗಬೇಕಾದರೆ, ವಿದ್ಯಾರ್ಥಿಗಳೆಲ್ಲರೂ ಒಟ್ಟಿಗೆ ಬಾಳುವಂಥ ಸಂದರ್ಭದಲ್ಲಿ ಶಿಕ್ಷಣ, ಸ್ವೇಚ್ಛಾಚರಣೆ, ತ್ಯಾಗ, ಬುದ್ಧಿ — ಈ ಗುಣಗಳನ್ನು ಕಲಿಯಬೇಕಾದುದು ಅವಶ್ಯಕವೆಂಬುದು ಅ ಫಲಿತಾಂಶಗಳೆಲ್ಲೊಂದಾಗಿದೆ. ಈ ಗುಣಗಳನ್ನು ಪರಿಸ್ಥಿತಿಗಳನ್ನೋದಿ ಕಲಿಯುವುದು ಸಾಧ್ಯವಿಲ್ಲ; ವಿದ್ಯಾರ್ಥಿಗಳು ಒಟ್ಟಿಗೆ ವಾಸವಾಗಿದ್ದು ಒಬ್ಬರೊಬ್ಬರೊಳಗೆ ಕಲೆತು ವರ್ತಿಸುವುದರಿಂದ ಅದು ಸಾಧ್ಯವಾಗಬೇಕು. ಅದಕಾರಣ, ಯುವಕರಿಗೆ ಮಾಡಬಹುದಾದ ಉಪಕಾರಗಳಲ್ಲಿ ಅದೂ ಈ ಸಮ್ಮಿಶ್ರಗಳನ್ನು ಕಲಿಸಿ ಅಭ್ಯಾಸದಿಂದ ಪರಿಪಾಟಿ ಪಡಿಸಿ ಕೊಳ್ಳುವುದಕ್ಕೆ ಅನುಕೂಲವಾಗುವಂತೆ, ನಮ್ಮಾಳ್ವಿಗಳುಮುಂದು ಕಟ್ಟಿಸಿಕೊಡುವುದೆಷ್ಟಿಂತ ಶ್ರೇಷ್ಠವಾದ ಉಪಕಾರವು ಮತ್ತಾವುದೂ ಇಲ್ಲ. ನಾನು ಈ ದಿನ ಪುನೇ ಮಾಯೋತ್ಸವವನ್ನು ನೆನೆಯಿಸುವುದರ ನಿಮಿತ್ತ ಈ ವಿದ್ಯಾರ್ಥಿನಿಲಯದಲ್ಲಿ ವಾಸ ಮಾಡುವ ವಿದ್ಯಾರ್ಥಿಗಳು ಪರಸ್ಪರ ಸಮಾಯದ ಮುಖ್ಯ ಶಿಕ್ಷಣ ಜೀವನದ ಸಭ್ಯತೆಗಳನ್ನು ಕಲಿತು ಯಾವುದೇ ಅಳುಕಿಲ್ಲದೆ ಕೊಂಡಿರುವ ಸಂಸ್ಕಾರವು ಬರಬೇಕೆಂದು ನಾನು ಆಶೈಸಿ ಭಗವಂತನನ್ನು ಪ್ರಾರ್ಥಿಸುತ್ತೇನೆ.

ಸತ್ಕಾರ

ನಂಜನಗೂಡು ಅರ್ಯ ವೈಶ್ಯ ಯುವಜನ ಸಂಘದವರು ಮೈಸೂರಿನಲ್ಲಿ ಸತ್ಕಾರ್ಯ ಕಲ್ಪಿಸಿ ಘಾಸಲಿಟ್ಟ ಕಲಾ ಶಿಕ್ಷಣವನ್ನು ಹೊಂದಿದ್ದ ಶ್ರೀಗಳಿ ರಾಜಾರವರಿಗೆ ಒಂದು ಸಾಮ್ರಾಜ್ಯವನ್ನು ನಿರ್ಮಾಣಮಾಡಿದ್ದರು. ಸಂಜನಗೂಡಿನ ಅಳೇಕ ಮಾನ್ಯ ಮಹಾಜನರುಗಳು ಅಂದಿದ್ದರು. ಇವರಾಜರವರಾದಂತರ ಶ್ರೀ ವೆಂಕಟರಾಜ್ಯ ಶೆಟ್ಟರವರ ಅನ್ಯ ಪತಿಯಾದ ಶ್ರೀಗಳಿ ಮಾದಿಶೆಟ್ಟಿಯವರು ಅತ್ಯ ವೈಶ್ಯ ಯುವಜನರ ಸಂಘಕ್ಕಾಗಿ ಶ್ರೀ ಟಿ ರಾಜಾರವರಿಗೆ ಅಮಂತ್ರಣಗಳನ್ನು ಬರೆದಿದ್ದರೂ ಸಂಘದ ಸ್ಥಾಪಕರ

: ಶ್ರಾವಣ ಮಾಸ ಭವಿಷ್ಯ :

ಶಾಂಭವಿ ಶಕೆ ಜುಲೈ ತಿಂಗಳ 25 ಆಗಸ್ಟದ ವರೆಗೆ

ಜಯಕಾರ—ಶ್ರೀಕಾಶೀವಿದ್ಯಾಪೀಠದ, ಪಂಡಿತ ಶ್ರೀ ನಿರಂಜನಶಾಸ್ತ್ರಿ ಬಿ ಎಸ್‌ಸಿ
ಸಾಹಿತ್ಯ ಸೂರಿಗಳು, ಭಾಗ್ಯೋದಯ ಸಂಪಾದಕ ಕರ್ತೃ, ಸಂಗ.

ಮೇಷ ಲಗ್ನ—ಮೀನ ರಾಶಿ

ಸ್ತ್ರೀ ಸ್ವರ್ಗ ಕಾಣಲಿಲ್ಲ, ಇದ್ದು ದನ ಕಾಣಲಿಲ್ಲ! ಎಂಬಂತೆ, ನಿಮ್ಮ ಸಂಗತಿಯೆ. ಆದರೆ ಈ ತಿಂಗಳು ನಿಮ್ಮ ಸ್ವಕೃತ ಮತ್ತು ವ್ಯಾಪಾರಿಕ ಸುಖ, ಸಾಮಾಜಿಕ ಸುಖ, ದೊರೆಯುತ್ತೆ. ಸಾಂಸ್ಕೃತಿಕ ಸ್ಥಿತಿ ಸುಧಾರಿಸುವದಾದರೆ, ಆರ್ಥಿಕ ಅಡಚಣೆ ದೂರಾಗುತ್ತದೆ. ದಾನೇ ಲಕಗಳಿದ್ದವರಿಗೆ ಜಯವಿರುವದು. ಪಿ ಪಿ, ವಿಶ್ರಿ ಮಾಡಿರಿ. ಸಜ್ಜನ್ಯವ್ಯಾಪಾರ ಸಫಲಗೊಳ್ಳುತ್ತದೆ. ಆದ್ರೆ ಇನ್ನೂ ಮಿತ್ರರಿಂದ ಸಹಾಯ ಮತ್ತು ಸಹಕಾರವಾಗುವದೆ. ಬ್ರಾಹ್ಮಣರಿಗೆ ಅನುಕೂಲವಿರುತ್ತೆ. ಸ್ತ್ರೀ ಸುಖ ಕಡಿಮೆಯೆಂದು ಕಂಡುಬರುವುದೆ. ನೌಕರಿ, ಧಂದೆ, ಸ್ವಯಂಕಾರಗಳಲ್ಲಿ ಸಂತೋಷ ಯೋಗ ಕಂಡುಬರುತ್ತದೆ. ಸತ್ಕಾರ ಸಹಾಯ ಇದ್ದೇ ಇರುತ್ತದೆ. ಸರ್ಕಾರಿ ಹಾಗೂ ಸಾರ್ವಜನಿಕ ಕೆಲಸಗಳಲ್ಲಿ ಮನ್ನಣೆಯಾಗುತ್ತದೆ. ಯಾತ್ರೆ, ಲೌಕಿಕ ಕಾರ್ಯಗಳು ಸಿದ್ಧಿಯಾಗುತ್ತೆ. ಇಷ್ಟದೇವ ಮತ್ತು ವಿದ್ಯಾದೇವತೆ, ಸತ್ಪುರುಷರ ಕೃಪೆ, ಕೃಪಾಕಟಾಕ್ಷವಾದವುಗಳಿರುತ್ತೆ! ಸ್ತ್ರಿಯರ ಜನಗಳ ದರ್ಶನಲಾಭವಾಗುತ್ತೆ! ಶಾ, ಪಿ, ಸಿ, ಗಿ, ರಾ, ರಾ ಸರ್ಕಾರಿ ಕೂಲಿ, ಮಿತ್ರರ ಸಹಾಯ, ಲಾಭ ತಾಯಿ ಕಂಡೋಸಹಾರ !!!

ವೃಷಭ ಲಗ್ನ—ವೃಷಭ ರಾಶಿ

ತ್ತೆಜಸಿರಿ, ನಿಮ್ಮ ಅನ್ನ ತಮ್ಮಂದಿರಿಂದ ದೊರಾಗಿರಿ, ಅಕಸ್ಮಾತ್ ಅವರಿಂದ ಹಾನಿ ಸಂಭವ. ಈ ತಿಂಗಳು ನಿಮ್ಮ ಸ್ವಕೃತ ಮತ್ತು ವ್ಯಾಪಾರಿಕ ಸುಖ ದೊರೆಯುವದು ಪ್ರಯತ್ನದಂತೆ ಫಲದೊರೆಯುವದು ಸ್ಥಿರ ವ್ಯಾಪಾರಿಗಳಿಗೆ, ಕೃಷಿ, ಬಿತ್ತೀದಾರುಗಳಿಗೆ ಸುಖ ಲಾಭ ದೊರೆಯುವದು. ನೌಕರಿ ವರ್ಗದವರು, ತಮ್ಮ ಕಾಗದ ಪತ್ರಗಳನ್ನು ಒಳ್ಳೇ ಹುಷಾರಿಯಿಂದಲೆ ಇಡಬೇಕ್ಕದ್ದು ಇಲ್ಲವಾದರೆ, ಮಾಸ್ಟರ ಅಪಕೃತಿಗೆ ಪಾತ್ರರಾಗುವ ಸಂಭವವಿರುವದು. ವ್ಯಯಸಾದರೂ ಕೆಟ್ಟ ಕೆಟ್ಟದ್ದೆ ಆಗದು. ನ್ಯಾಯಾಧೀಶರಿಗೆ ಪ್ರತಿಕೂಲ ಯೋಗ ಕಂಡುಬರುವದು. ಅಕಸ್ಮಾತ್ ಕೈಕೊಂಡ ಕಾರ್ಯಗಳಲ್ಲಿ ವಿಘ್ನಬರುವದು, ಆದರೂ ಪ್ರತ್ಯಕ್ಷ ಹಾನಿಯಾಗುವದಿಲ್ಲ. ಜಾಗ್ರತೆ!! ಮಿತ್ರರಿಗೆ ಮಾತ್ರ ನೀವು ಕೈಕೊಂಡಿರುವ ಈ ಯೋಗ ಬಲವಾಗಿದೆ. ಕಾವ್ಯ ಇದರಿಂದ ದೊರಂದರೆ, ಬಹುದಿನ ಭಾಗ್ಯಶಾಲಿಯಾಗುವಿರಿ ಇದರ ಮೇಲೆ ನಿಮ್ಮ ಸರ್ಕಾರಿ, ಶಾ, ಪಿ, ಸಿ, ಗಿ, ರಾ, ರಾ, ಸರ್ಕಾರಿ ಕೂಲಿ ಯೋಗವಿದೆ. ಅದರಿಂದ, ಮಕ್ಕಳು, ಪ್ರಗತಿ. ಅಕಸ್ಮಾತ್ ಲಾಭ!!

ಮಿಥುನ ಲಗ್ನ—ಮಿಥುನ ರಾಶಿ

ನಿರಾಗ್ಯ ಪಿಸ್ಸಾಪಿಸೆ, ಗಾಯಿಲೆ! ಎಂಬಂತೆ ಈ ತಿಂಗಳ, ಈ ಮಾಸ್ಯ ನಿಮ್ಮ ಅನುಭವದಲ್ಲಿ ಬರುವದು! ಜಾಗ್ರತೆ!! ಪ್ರಕೃತಿ ಬಾಧ್ಯ ಪೀಡಾದಿಯಿಂದಾಗಲಿ, ಹಗಲಿರುಳು, ವಿಚಾರ ಮಾಡಿ ಮಾಡಿ, ತಲೆ ಕಾಯ್ದು ನಿದ್ರೆಭಂಗವಾಗುವದೆಂದರೆಯೆ. ಪ್ರಕೃತಿ ಕೆಡುವ ಸಂಭವ. ಆದರೆ, ಅಕಸ್ಮಾತ್ ಸಾಮಾನ್ಯಭಂಗ, ಇಲ್ಲದೆ ಮನೋಕ್ಷೋಭೆಯಾಗುವ ಪ್ರಸಂಗಗಳು ಬರುವ ಸಂಭವದೆ ಅಕಸ್ಮಾತ್ ಸ್ಥಳಾಂತರಯೋಗ, ವಿಚಾರಣೆ, ನೌಕರಿ, ಕೆಲಸಗಳಲ್ಲಿ ಪರಿಣಾಮ ಮಾಡಬೇಕು. ಅಲ್ಪಾದಂತೆ ಬೇಕಾಗುತ್ತೆ. ಒಟ್ಟು ಇನ್ನೂ ಮಿತ್ರರ ಸಹಾಯ ದೊರೆಯುತ್ತದೆ ಸಂಸ್ಕೃತಿಂದ ಅಭಿವೃದ್ಧಿ ಜಾಗುತ್ತದೆ. ಪ್ರಯಾಣದಲ್ಲಿ ಸುಖ ದೊರೆಯುತ್ತದೆ. ಬ್ರಾಹ್ಮಣರಿಗೆ ಅನುಕೂಲ ಯೋಗ ಕಂಡುಬರುತ್ತದೆ. ಸ್ತ್ರೀ ಸುಖ ಕಡಿಮೆ. ನೌಕರಿ, ಧಂದೆ, ಉದ್ಯೋಗಗಳಲ್ಲಿ ಅಭಿವೃದ್ಧಿಗೆ ಯೋಗ ಕಂಡುಬರುತ್ತದೆ. ಸ್ತ್ರೀ ಸುಖ ಕಡಿಮೆ. ಕೆಲಸ ಮಾಡುವರು. ಸ್ತ್ರೀ ಕೆಲಸ ಮಾಡಿರಿ. ನೌಕರಿ, ಧಂದೆ, ಉದ್ಯೋಗಗಳಲ್ಲಿ ಅಭಿವೃದ್ಧಿಗೆ ಯೋಗ ಬರುತ್ತದೆ. ಸ್ತ್ರೀಯರ ಸಹಾಯ ದೊರೆಯುತ್ತದೆ. ಸಂಸ್ಕೃತಿಂದ ಅಭಿವೃದ್ಧಿ ಜಾಗುತ್ತದೆ. ಸ್ತ್ರೀಯರದ್ದು ಸುಖ ದೊರೆಯುತ್ತದೆ. ವಕೀಲರಿಗೆ ಕೆಲಸ ಮಾಡುವರು. ಸ್ತ್ರೀ ಕೆಲಸ ಮಾಡಿರಿ. ನೌಕರಿ, ಧಂದೆ, ಉದ್ಯೋಗಗಳಲ್ಲಿ ಅಭಿವೃದ್ಧಿಗೆ ಯೋಗ ಬರುತ್ತದೆ. ಸ್ತ್ರೀಯರ ಸಹಾಯ ದೊರೆಯುತ್ತದೆ. ಸ್ತ್ರೀಯರದ್ದು ಸುಖ ದೊರೆಯುತ್ತದೆ. ಸ್ತ್ರೀಯರ ಸಹಾಯ ದೊರೆಯುತ್ತದೆ!!!

ಕರ್ಕ ಲಗ್ನ—ಕರ್ಕ ರಾಶಿ

ರಾಮ ಮಾಡ್ಲಿ ಕೃಷ್ಣ, ಕೃಷ್ಣಮಾಡ್ಲಿ ಕೃಷ್ಣ ಎಂಬಂತೆ, ನಿಮ್ಮ ಯೋಗವಿರುತ್ತದೆ ಪ್ರಕೃತಿ ಮತ್ತು ವ್ಯಾಪಾರಿಕ ಸುಖ ದೊರೆಯಲಿಲ್ಲದೆ. ಆದರೆ, ಸ್ಥಳದ ಜನಗಳ ಸಹಾಯ ದೊರೆಯುವುದು. ಯೋಗ್ಯ ಕೆಲಸಕ್ಕಾಗಿ ವ್ಯಯಾಧಿಕವಾಗುವುದು. ಸಾರ್ವಜನಿಕ ಹಾಗೂ ಧಾರ್ಮಿಕ ಕೆಲಸಗಳದ ಮೇಲೆ ಬಂದು ಕೀರ್ತಿ ಸಂಪಾದನೆಯ ಯೋಗವಿರುವದು. ಸಂತಾನ ಚಿಕ್ಕಿಯ ಲ್ಲಾಗಲಿ, ನೌಕರಿ, ಧಂದೆ, ಉದ್ಯೋಗಗಳ ಲ್ಲಾಗಲಿ ಅಭಿವೃದ್ಧಿಗೆ ಸಮಯವಿರುವದು. ಕೃಷಿ ಕರ್ಮಗಳಿಗೆ ಅನುಕೂಲವಿರುವದು. ವ್ಯಾಪಾರದಲ್ಲಿ ಪ್ರೇಕ್ಷಣೀಯ ಸ್ಥಳಗಳ ಸಂದರ್ಶನವಾಗುವುದು. ಈ ತಿಂಗಳು ಯಾರ ಮೇಲೂ ವಿಶ್ವಾಸವಿಡಕೂಡದು ಜಾಗ್ರತೆ! ಹುಷಾರಿ!! ಶಾ, ಪಿ, ಸಿ, ಗಿ, ರಾ ಸರ್ಕಾರಿ ಕೂಲಿ ಯೋಗವಿರುವದು.

ಸಿಂಹ ಲಗ್ನ—ಸಿಂಹ ರಾಶಿ

ಯಮುರಲ ತಿಂಬಿ ತ್ರಿಲಿಯ. ..... ಎಂಬಂತೆ, ಇದರ ಮಾನಸ್ಥಿತಿ ಕೂಡಿದ ಮೇ ನಿಮ್ಮ ಯೋಗ ನಿಮ್ಮ ಅನುಭವದಲ್ಲಿ ಬರುವುದು. ಜಾಗ್ರತೆ! ಪ್ರಕೃತಿ ಬಾಧ ಇನ್ನ ವಿಚಾರದಿಂದ ಕೆಡುವದು. ಗೃಹದ ಸ್ಥಿತಿ ಬೇಸರ ಹುಟ್ಟುವಂತಾಗುವದು. ಆದರೂ ಧೈರ್ಯ ಕೆಡಕ್ಕೂ, ಮಾತ್ರವಿರಲಿ ಧೈರ್ಯ ದೊರೆಯುವುದು. ನಿಮ್ಮ ಜನಗಳವ ನಿಮಗೆ ಸ್ವಾಸಾಗುವದು. ಕೊಟ್ಟೋ ಕಡೇರ ಕೆಲ್ಲಗಳ್ಳಿ ಮನ್ನಣೆ ಕಂಡುಬರುವದು. ಕೃಷಿಕರಿಂದ ಸಕಲ ಉದ್ಯೋಗಗಳಲ್ಲಿ ಯೂ ಧೈರ್ಯ, ಮಾಡಿ ಸಾಮಾಜಿಕ ಕೆಲ್ಲಗಳ್ಳಲೂ, ಗೃಹಸ್ಥಾಶ್ರಮದ ಸ್ಥಿತಿಗಳು ವಿಶೇಷವೆಂದು ಕಂಡುಬರುವುದು ಆಕಸ್ಮಾತ್ ಯಾರಿಗೆ ಮಾತ್ರ ಸ್ವಂಧನ ಬರುವ ಲಾಭದಿಂದ ಸ್ವಸ್ಥಿತಿ ಸುಧಾರಿಸುವುದು. ಈ ತಿಂಗಳ ಸ್ವಕೃತ ಮತ್ತು ವ್ಯಾಪಾರಿಕ ಸುಖ ದೊರೆಯುವುದು ಇನ್ನು ಇದ್ದೇ ಇರುತ್ತದೆ. ನೌಕರಿ ಧಂದೆ ಉದ್ಯೋಗಗಳಲ್ಲಿ ಅಭಿವೃದ್ಧಿ ಜಾಗುತ್ತದೆ. ಸ್ಥಳದ ಜನಗಳ ಸಹಾಯ ದೊರೆಯುತ್ತದೆ. ಶಾ, ಪಿ, ಸಿ, ಗಿ, ರಾ ಸರ್ಕಾರಿ ಕೂಲಿ ಯೋಗವಿರುತ್ತದೆ.

ಕನ್ಯಾ ಲಗ್ನ—ಕನ್ಯಾ ರಾಶಿ

ಕೆಳ್ಳಕೊಂಡೆಂಬ ಅಂಧಕಾರವು ದೂರ ಯಿತು. ಸುಯೋಗದೆಂಬ ದಿನಕರ ದರ್ಶನವಾದರು ಈ ತಿಂಗಳ ನಿಮ್ಮ ಅಂತರಾತ್ಮಗಳು ಅತೀವವು. ಕೈಕೊಂಡ ಸಾರ್ವಜನಿಕ ಕಾರ್ಯಗಳಲ್ಲಿಯೂ, ಧಾರ್ಮಿಕ ಹಾಗೂ ಸಾಮಾಜಿಕ ಕಾರ್ಯಗಳಲ್ಲಿಯೂ, ಸಿ ಮ್ಮಂದ ಅನೇಕ ಕೆಲ್ಲಗಳಾಗಿ ನಿಮ್ಮ ಮೆಚ್ಚ ಮಾಡುವುದು. ಸ್ವಕೃತ ಮತ್ತು ವ್ಯಾಪಾರಿಕ ಸುಖ ದೊರೆಯುವುದು. ಆ ನ್ನ ಇನ್ನ ಮಿತ್ರರಿಂದಲೂ, ಬಂಧುಗಳಿಂದ ಲೂ ಸಹಾಯ ದೊರೆಯುವುದು ಮತ್ತು ಸ್ತ್ರೀಯರ ಸಹಾಯ ಜರಗಿ ಸ್ತ್ರೀಯರನ್ನಾಗಿ ಈ ಮಾಸ ಲಾಭವಾಗುವುದು. ಸ್ತ್ರೀಕ್ಷೇತ್ರ ಮತ್ತು ಕೃಷಿಗಳ ಮೇಲೆ ಲಾಭವಾಗುವುದು ಕೊಟ್ಟೋ ಕಡೇರ ಕೆಲ್ಲಗಳ್ಳಿ ಸಂತೋಷ ದೊರೆಯುವುದು. ಶತ್ರುಗಳು ಮಿತ್ರರಾಗುವರು. ನೌಕರಿ, ಧಂದೆ, ಉದ್ಯೋಗ, ವ್ಯಾಪಾರ ಸಮಾಗಳ್ಳಿ ಅಭಿವೃದ್ಧಿಯು, ಸ್ತ್ರೀಯರ ಕಾರ್ಯ ಯೋಗವು. ಅಲ್ಪಾದ ಸ್ಥಳದಿಂದ ಸ್ಥಳ ಕಂಡುಬರುವುದು ಶಾ, ಪಿ, ಸಿ, ಗಿ, ರಾ, ಸರ್ಕಾರಿ ಕೂಲಿ, ಮಿತ್ರರ, ಪ್ರಗತಿ.

ತುಲಾ ಲಗ್ನ—ತುಲಾ ರಾಶಿ

ಕೆಂಗಣ ಅಂದವರಿಗೆ ಮಂಗನೆಲ್ಲ ಎಂ ಬಂತೆ, ನಿಮ್ಮ ಯೋಗವಿರುವದು. ಸ್ವಕೃತ ಜನಗಳಿಂದಲೂ, ಸ್ತ್ರೀಯರ ಸಹಾಯದಿಂದಲೂ ಸ್ವಾಮಾನದ ಯೋಗವಿರುವದು ಈ ತಿಂಗಳ ನಮ್ಮಂದಿಗಿರುವಿರಿಂದಲೇ ಸ್ಥಿತಿಯಿರುವುದು. ಇಂದಿನಿಂದ ಅನುಕೂಲ ಯೋಗವಿರುವುದು, ಸ್ವಕೃತ ಮತ್ತು ವ್ಯಾಪಾರಿಕ ಸುಖ ದೊರೆಯುವುದು ಮಾಡಿದ ಕ್ರಿಯೆ ಸ್ಥಿತಿಯು ಸುಧಾರಿಸುವುದು. ಅಕ್ಷಯ ಮಿತ್ರರ ಸಹಾಯ ದೊರೆಯುವದು. ಧಾರ್ಮಿಕ ಹಾಗೂ ಸಾರ್ವಜನಿಕ ಕೆಲ್ಲಗಳಿಂದ ಮಾಂಜ ಕೀರ್ತಿ ಬರುವದು ಸಂಪಾದಿಸುವದು. ನೌಕರಿ, ಧಂದೆ, ಉದ್ಯೋಗ ವ್ಯವಹಾರಗಳ್ಳಿ ತುಂಬ ಪ್ರತಿಕೂಲ ಯೋಗವಿರುತ್ತದೆ ಅಕ್ಷಯ ಯೋಗ ಸಂಭವ ವಿರುವುದು. ಶಾ, ಪಿ, ಸಿ, ಗಿ, ರಾ, ಸರ್ಕಾರಿ ಕೂಲಿ.

ವೃಶ್ಚಿಕ ರಾಶಿ—ವೃಶ್ಚಿಕ ಲಗ್ನ

ಮಾತು ಬಾರದಾ ಕೋಳಿಯೊಳಗಿನ ಮೇ ಜಾಣ, ಎಂಬಂತೆ ನಿಮ್ಮ ಯೋಗವಿರುವದು. ಸ್ವಕೃತ ಕೆಲ್ಲಗಳ್ಳಿ ಮನ್ನಣೆ ಕಂಡುಬರುವದು ಕೃಷಿಕರಿಂದ ಸಕಲ ಉದ್ಯೋಗಗಳ್ಳಿ ಯೂ ಧೈರ್ಯ, ಮಾಡಿ ಸಾಮಾಜಿಕ ಕೆಲ್ಲಗಳ್ಳಲೂ, ಗೃಹಸ್ಥಾಶ್ರಮದ ಸ್ಥಿತಿಗಳು ವಿಶೇಷವೆಂದು ಕಂಡುಬರುವುದು ಆದರೂ, ಸಂಸ್ಕೃತಿಂದ ಸ್ಥಿತಿ ಜೊತೆ ಬಲವಾಗ್ನ ಹೆಣಾಂಗ!! ಪ್ರಕೃತಿಂದ ಒಳ್ಳೇ ಸುಯೋಗದ ಸಾಗುತ್ತದೆ. ನೌಕರಿ, ಧಂದೆ ಉದ್ಯೋಗ, ವ್ಯವಹಾರಗಳ್ಳಿ ತುಂಬ ಪ್ರತಿಕೂಲ ಯೋಗವಿರುತ್ತದೆ ಇಗ ಇ ಯೋ ಭಂಗವಾಗುತ್ತದೆ ನಿಮ್ಮವರ ನಿ ಮ್ಮನ್ನು ಕೇಡುಮಾಡುವ ಯೋಗವಿರುತ್ತದೆ. ಶಾ, ಪಿ, ಸಿ, ಗಿ, ರಾ, ಸರ್ಕಾರಿ ಕೂಲಿ ಯೋಗವಿರುತ್ತದೆ

ಧನಸ್ಸು ಲಗ್ನ—ಧನಸ್ಸು ರಾಶಿ

ಸಂಗತಿ ಸಂಗಡವಾದ ಮಾರಿ ಮಿಟ್ಟುವ ಹೆಂಬಂತೆ, ನಿಮ್ಮ ಯೋಗವಿರುವದು ಸ್ವಕೃತ ಕೆಡುವಿಕೆ, ಮಾನಸಿಕ ವ್ಯಥೆಯಾಗುವಿಕೆ, ಆಲಸ್ಯ, ಚಿಂತೆ, ವಿಘ್ನ ಹೆಚ್ಚಿ ಮಿಟ್ಟ ದೆಸ್ಯ ಬಿಡುವುದಿಲ್ಲ, ಕೈಕೆಳಗಿನವರಿಂದ ಹಾನಿ, ಪ್ರಯಾಣದಲ್ಲಿ ತೊಂದರೆ, ಪರಸ್ಥಳದಿಂದ ಸಂಚಾರ ಜೊತೆ ಬಲವಾಗ್ನ ಹೆಣಾಂಗ!! ಪ್ರಕೃತಿಂದ ಒಳ್ಳೇ ಸುಯೋಗದ ಸಾಗುತ್ತದೆ. ನೌಕರಿ, ಧಂದೆ ಉದ್ಯೋಗ, ವ್ಯವಹಾರಗಳ್ಳಿ ತುಂಬ ಪ್ರತಿಕೂಲ ಯೋಗವಿರುತ್ತದೆ ಇಗ ಇ ಯೋ ಭಂಗವಾಗುತ್ತದೆ ನಿಮ್ಮವರ ನಿ ಮ್ಮನ್ನು ಕೇಡುಮಾಡುವ ಯೋಗವಿರುತ್ತದೆ. ಶಾ, ಪಿ, ಸಿ, ಗಿ, ರಾ, ಸರ್ಕಾರಿ ಕೂಲಿ ಯೋಗವಿರುತ್ತದೆ

ಮಕರ ಲಗ್ನ—ಮಕರ ರಾಶಿ

ಹಾಮೀ ಪೀರಾ ಪರದೇಶಿ ಸಲ್ಲಾಸ ಪೀಡಾ ಮನೆ ಗಾಂಪೆಂಬಂತೆ, ನಿಮ್ಮ ಯೋಗವಿರುತ್ತದೆ ಸತ್ಕಾರ ಬರುವ ಸಂಭವ ವಿರುತ್ತದೆ. ಪ್ರಕೃತಿ ಸ್ಥಿತಿಯಾಗುತ್ತದೆ. ಮಾನಸಿಕ ಸ್ಥಿತಿ ಸುಧಾರಿಸುತ್ತದೆ. ಪ್ರಕೃತಿ ಮತ್ತು ವ್ಯಾಪಾರಿಕ ಸುಖ ದೊರೆಯುತ್ತದೆ. ಬಹಳ ದೂರ ಪ್ರಯಾಣ ಬರುವ ಸಂಭವ ವಿರುತ್ತದೆ ಸಿಟ್ಟು ಬರುವ ಸಂಭವ ವಿರುತ್ತದೆ. ಕೈಕೆಳಗಿನವರ ಸಹಾಯ ಇದ್ದೇ ಇರುತ್ತದೆ. ಅಲ್ಪಾಕಂಡವರಿಗೆ, ಇಷ್ಟದೇವತೆಗೆ ಕೋಪವಿರುತ್ತದೆ. ನೌಕರಿ ಧಂದೆ ಉದ್ಯೋಗ ಸ್ಥಳದಲ್ಲಿ ಅಭಿವೃದ್ಧಿ ಗುಲಿರುವುದಾಗ ಇದರ ಬಾಧೆಯಿಂದ ಅಭಿವೃದ್ಧಿ ಯಾಗ ಯೋಗವಿರುತ್ತದೆ

ಕುಂಭ ಲಗ್ನ—ಕುಂಭ ರಾಶಿ

ಸೌಂಡಿ ಮಾಡಿ ಕೆಟ್ಟ ಕೆಲ್ಲ ಮಾಡಿ ಎಂಬಂತೆ ನಿಮ್ಮ ಯೋಗವಿರುವದು ಸ್ವಕೃತ ಕೆಡುವಿಕೆ, ಮಾನಸಿಕ ವ್ಯಥೆಯಾಗುವಿಕೆ, ಆಲಸ್ಯ, ಚಿಂತೆ, ವಿಘ್ನ ಹೆಚ್ಚಿ ಮಿಟ್ಟ ದೆಸ್ಯ ಬಿಡುವುದಿಲ್ಲ, ಕೈಕೆಳಗಿನವರಿಂದ ಹಾನಿ, ಪ್ರಯಾಣದಲ್ಲಿ ತೊಂದರೆ, ಪರಸ್ಥಳದಿಂದ ಸಂಚಾರ ಜೊತೆ ಬಲವಾಗ್ನ ಹೆಣಾಂಗ!! ಪ್ರಕೃತಿಂದ ಒಳ್ಳೇ ಸುಯೋಗದ ಸಾಗುತ್ತದೆ. ನೌಕರಿ, ಧಂದೆ ಉದ್ಯೋಗ, ವ್ಯವಹಾರಗಳ್ಳಿ ತುಂಬ ಪ್ರತಿಕೂಲ ಯೋಗವಿರುತ್ತದೆ ಇಗ ಇ ಯೋ ಭಂಗವಾಗುತ್ತದೆ ನಿಮ್ಮವರ ನಿ ಮ್ಮನ್ನು ಕೇಡುಮಾಡುವ ಯೋಗವಿರುತ್ತದೆ. ಶಾ, ಪಿ, ಸಿ, ಗಿ, ರಾ, ಸರ್ಕಾರಿ ಕೂಲಿ ಯೋಗವಿರುತ್ತದೆ

(ಉಳಿದ ಪುಟದನ್ನು ನೋಡಿರಿ)

ಪ್ರಾವಣ ಮಾಸ ಭವಿಷ್ಯ

(ಸಂಪೂರ್ಣ ಭವಿಷ್ಯದ ಮುಂದಕ್ಕೆ)

[illegible]

[illegible]

ಬ್ರಿಟನ್ನು ರಣರಂಗಕ್ಕಿಳಿಯುವುದು ಎಂದು ?

ಇಂದು ಸೈನ್ಯ ಸೇರಿದ ಯುವಕ, ಬೇಗ ಇಂದೂ ಸೇರಿದಂಥ ಯುವಕ, ಮುಂದೆಯೂ ಯುದ್ಧ ಮತ್ತೆಲ್ಲ ಬಂದ್ರೆ ಅಂಥವನು, ಗೆದ್ದುಬಿಟ್ಟ ಎಂದು ಬಹಳ ಬಗಾವ ಯುವಕ ರೆಂದರೆಲ್ಲವೂ ಇಟ್ಟುಕೊಂಡ ಕೇಳಿಯವರ ಬಾಯ ಗೌರವ ಸ್ಥಾನವಿದ್ದು. ಇತ್ತೀಚೆಗೆ ಅಂತರ್ರಾಷ್ಟ್ರೀಯ ಗ್ರಾಮ ವ್ಯಕ್ತಿಯ ಕೇಂದ್ರವು ಒಂದನ್ನಾಗುತ್ತಿದೆ ಇನ್ನಾವರಿಗೂ ಬ್ರಿಟನ್ನಿನ ಯಾರೂ ಗಣನೆಗೆ ತರುತ್ತಿಲ್ಲ. ಇದೆಲ್ಲ ಇದರಿಂದ ಒಂದು ಮಹಾಯುದ್ಧ ಬ್ರಿಟನ್ನು ಯಾವಾಗಲೂ ಸಿದ್ಧಿಗೆ ಬಂದ ಕತ್ತಿಯನ್ನು ತನ್ನ ಪಕ್ಕದಲ್ಲಿ ಇಟ್ಟುಕೊಂಡಿರುತ್ತಿತ್ತು. ಇದು ಜರ್ಮನಿಗೆಗೆಯ ತನ್ನ ಸೈನ್ಯ ಸೇರಿದವನ್ನು ಹಂಗಿಸಿ ಕೊಳ್ಳುವ ಒಂದೆಯೇ ಗುಣವಾಗಿ ಒಟ್ಟು ಕೊಂಡಿದ್ದರೆ ಅದ್ಭುತವಾದ್ದು. ಸೈನ್ಯಕ್ಕೆ ಬ್ರಾಹ್ಮಣ, ಗಣಿಗಳ ಬಿಟ್ಟುಬಿಡದ್ದರ ಹಂಗೂ ಈಗಲೂ ಬ್ರಿಟನ್ನಿಗೆ ಭಾಗವಿದೆ. ಇನ್ನೊಂದು ವ್ಯಕ್ತಿ ಫ್ರಾಂಕೋ ಸಡೆಯ ತನ್ನ ಹಡಗುಗಳನ್ನು ಮುಳುಗಿಸುತ್ತಿದ್ದರೂ ಮಾಡುತ್ತಿದ್ದ ಸಮಾಧಾನವೆಂದು ಅಭಿಪ್ರಾಯ ಮೇಲೆಗೆ ಇಂಗ್ಲೆಂಡು ಇದೆಯೆಂದು ಮನವಾಗಿದೆ? ಈಚೆಗೆ ಫ್ರಾನ್ಸಿಗೆ ತನ್ನ ಮೇಲುಗೈಯಾಗುತ್ತಿರುವ ಸಂಯಮ ನಿಜಾರ್ಥಕ್ಕೆ ಬಾಯ ಹಂಚಿಕೆಗಳನ್ನು ಫ್ರಾನ್ಸಿಗೆ ಕೊಟ್ಟುಬಿಡಬಹುದೆ ಎಂದು ಕೆಲವರು ಅಭಿಪ್ರಾಯ ಪಟ್ಟಿರುವರು.

ಇನ್ನು ಬೇರೆ ಯಾವ ಸಂಗತಿಯದ್ದು ಯೂ ಬಾಯಿಯ ಬ್ರಿಟನ್ನು ಸ್ವರಕ್ಷಣೆಯ ಧೀಕ್ಷಣೆಯ ನಿಯಮಗಳಿಗೆ ಕಾಯಿಯಲ್ಲ. ಇನ್ನೂ ಇಂದಿನ ಬ್ರಿಟಿಷ್ ಸರ್ಕಾರವೂ ಸುಮ್ಮನೆ ಎದ್ದರೆ ಆಳ್ವ ಎಂದು ಯೋಚಿಸುವುದರ ಮರ್ಮವೇನು?

ಈ ಸಮಯ ವಿರೋಧವನ್ನು ಬ್ರಿಟನ್ನಿಗೆ ಬೇಕಾಗಿರುವುದು ಸ್ಪಂಜ ಅಳ. ಇಂದಿನ ಜರ್ಮನಿಗಳಂತೆಯೇ ಬ್ರಿಟನ್ನು ಅವಾಂತ ಪಾಡ ಯುದ್ಧ ಸಾಮಗ್ರಿಗಳ ಮಾರಾಟ ಮಿಂದ ವಿರೋಧವಾದ ಲಾಭವನ್ನು ಗಳಿಸುತ್ತಿದೆ. ಬಂದೂಕುಗಳ್ಳಿ ಬಟ್ಟೆ, ಕಾಲಿಗಾಗಿ ನಿಗೆ ಕೂಡಿ, ಹಡಗುಗಳಿಗೆ ಸಂಚಾರ ಧನ, ಬಗೈಷ್ಟವನ್ನೂ ಬಟ್ಟು ರಣರಂಗಕ್ಕಿಳಿಯಲು ಯಾವ ಬಾಧ್ಯತೆಯೂ ಇಲ್ಲದ.

ಮಾಗಿದರೆ ಬ್ರಿಟನ್ನು ರಣರಂಗಕ್ಕಿಳಿಯುವುದಿಲ್ಲವೆ? ಇಲ್ಲವೆಂದಾದರೆ ಯಾವಾಗ? ಫ್ರಾಂಕೋಗೆ ಇಟಲಿಯವರೆಲ್ಲ ತನ್ನ ಬಾಳ್ವೆಗಳ ನಷ್ಟಗಳು ನೆನಪಿಂದ ದೃಢಪಟ್ಟಿದ್ದ ಇಟಲಿ ಜರ್ಮನಿಗಳೊಡನೆ ಬೇಕೆಯಲ್ಲಿ ಇರಲಾ ಗಿದ್ದನೆಂಬಲೆ ಇಂದಿನ ದಿನದಿಂದ ದೂರತೆಯಾಗಿ ಮತ್ತೆಲ್ಲಿ ಮಾಡ್ಡವಾದರೂ ಈಗಾಗಲೇ ಎಂದು ಕೆಡೆಗಳಿಗೂ ಬಾಯಿದ್ದ ಸಾಮಗ್ರಿಗಳನ್ನು ದೂರುತ್ತಾ, ಅಮೇರಿಕಾದ ತನ್ನ ಜನರನ್ನೂ ಕೂಡಿಸುವುದೂ ಬಂದಾಯಕ್ಕೆ ಬಟ್ಟುಯನ್ನೂ ನೋಡುತ್ತಾ, ದಾಸರಲ್ಲಿ ನಯಾಪ ಶ್ಚ ಬೋಧಿಸುತ್ತಾ ಕಾಲಹರಣ ಮಾಡುವ ಪ್ರಸಂಗ.

ಮತ್ತೊಂದು ಕಾರಣವೂ ಇದೆ. ಇಂದು ಪ್ರಜಾಧಿಕಾರ್ಯವನ್ನೆಲ್ಲವೂ ಒಟ್ಟಾಗಿ ನಿಲ್ಲಿ

ಇಂಗ್ಲೆಂಡಿನಲ್ಲಿ ಪತ್ರಿಕೆಗಳು

ಗ್ರಾಮ ಪಟ್ಟಿಗಳು ಪತ್ರಿಕೆಗಳು ಕಾರ್ಯ ಮಾಡುವುದಿಲ್ಲ ಪ್ರಕಟಿಸುವುದಿಲ್ಲ. ಗ್ರಾಮ ಪ್ರತಿ ಗ್ರಾಮ ಮನೆಗಳ ಗ್ರಾಮ ಮೇಲಿನ ಪತ್ರಿಕೆಗಳ ಸ್ಥಾನ ಮಂಡಿ ಪತ್ರಿಕೆಗಳನ್ನು ಪ್ರತಿ ಯೊಬ್ಬರೂ ಕೊಂಡು ತೆಗೆದುಕೊಳ್ಳುತ್ತಿದ್ದರು. ಆದರೆ ಗ್ರಾಮ ಮಾಡ ಪತ್ರಿಕೆಗಳನ್ನು ಪ್ರತಿ ಮಾಡ ಪೂ ಕೊಳ್ಳುತ್ತಿದ್ದರು. ಗ್ರಾಮ ಬಿಟ್ಟು ಈ ಕೈಗಾರಿಕೆಯಿಂದ ಇದು ಮಿಂದ ಮೇಲೆ ಗಳ ಉತ್ಪತ್ತಿಯಾಯಿತು. ಅದೂ ಕೈಗಾರಿಕೆಗಳ್ಳಿ ಇದಕ್ಕೆ ಇದೆಯೆ ಸ್ಥಾನವು ಮಡಾಗಳು, ಸ್ಥಳ ಮತ್ತು ಬಳ್ಳಾರಿಗಳ ಗಿಂತ ಹೆಚ್ಚಿನ ಕೈಗಾರಿಕೆಯಿದು. ಗ್ರಾಮ ಮಿಂದ ಇದ್ದ ಸ್ಥಾನ ಮಾಡಲಾಗಿ ಮಾ ಅಗಾಧವು. ಗ್ರಾಮ ಬಿಟ್ಟಗಳು ಮಾ ಎಂದು ಕೊಟ್ಟಿಗೆ ಎಂದು. ಈ ಕೈಗಾರಿಕೆಯನ್ನು ಬಂದಾಗ ಇದರಿಗೆ ಇದಿಷ್ಟೇಗ ಮೊದಲು ತ್ರ. ಇವುಗಳಲ್ಲಿ ಗ್ರಾಮದ ಪತ್ರಿಕೆಗಳ ನಡ ಮಾಡ್ಯಾಯಿಸ್ಟರ ಗಾಡಿಗಳು ಮತ್ತು ಬೈಸ್ಸ್.

ಫ್ರಾನ್ಸ್‌ಯಿಂದ ಮುಂದಕ್ಕೆ ಹೋಗುವುದ ದೊಡ್ಡ ಭರವಸೆಯೂ ಇದ್ದು. ಫ್ರಾನ್ಸಿಗೇ ಸಾಕಾದದ್ದು ಬಲವಾದಿರುವುದೆ ಮುಂದಿನ ರಿಯುವುದರಿಂದ ಸಾಕಾದದ್ದು ಬಿಟ್ಟಿದೆ. ಮಾಡಾಗ್ಯವೆ. ಮೇಗೂ ಸಿದ್ಧಿಗೆ ಬ್ರಿಟನ್ನು ಯುದ್ಧರಂಗಕ್ಕಿಳಿಯಲಾಗುವುದಿಲ್ಲ. ಅದು ರಿದ ಸಂದರ್ಭ ಸಂಖ್ಯಾಸಾಗರಂತಹ ಪ್ರಬಲ ರಾಷ್ಟ್ರಗಳು ಮಾಂಡಿಯವರಿದ ಅಗಾದ ಸಂಪತ್ತಿಯನ್ನು ಮೇಗೆಂದು ಮೇಳಲಾಗರು.

ಸಚಿತ್ರ ಕರ್ನಾಟಕ ಬಾಲ ಬೋಧೆ

ಇದು ಕೃತಿಯ ಬಾಲೆಗಳ ಮಕ್ಕಳ ಕ್ಷಾ ಕ್ಕೆ ಮೀಸಲಾದ ಮೂ ಕೆಲ. ಇ. ಲಿಂಗಣ್ಣ ಬಿ. ಎ. ಎಲ್ ಎಲ್. ಬಿ. ಅವರ ಬಾಲ್ಯದಲ್ಲಿ ಕೃತಿಕಾರರು, ಮೆಚ್ಚಿ ಬಾಲ್ ಸ್ಕೂಲ್ ಮಾಸ್ಟರ್, ಮಹಾಶಯ, ಮೊದಲಾದವರಿಗೆ ಮಕ್ಕಳ ಮನಸ್ಸಿನಲ್ಲಿ ಮೂಡುವ ಮಾ ಜಾಗರಾಗಿದೆ. ಈ ಗ್ರಂಥದ ಮುಖ ಭಾಗದ ಸ್ಥಳ ಅಕ್ಷರಾಭ್ಯಾಸ ಮಾಡುವ ಮಾ ಗಳು ಕೆಲವಿಷ್ಟಿದೆ. ಗ್ರಂಥಾಲಯ ಚಿತ್ರಗಳು ಇದೆ. ಮೊದಲು ಇದನ್ನು ಅ ಮಿಸ್ ಕರ್ನಾಟಕ ಭಾಷಾಭ್ಯಾಂ ಕ. ಬಳಸಿ ಸಿದ್ಧಿಗಳು ರಚಿಸಿದರು. ಇಗ ಸ್ತ್ರೀ ಮೆಚ್ಚುವ ಸಂಗಾಯಾಗಳು ಮಾಡಿಕೊಳ್ಳಿ ಬಿಡುವರು ಇದರ್ಕೆ ಅಥವ ಅಕ್ಷರಾಭ್ಯಾಸ ಮಾ ಬಾಲಕರ್ಕ್ಕಿಗಳು ಮಾಡುವಿಯ ಸ್ಥಿ ಬರೆಯಿಸಿದರು. ಶ್ರೀಯುತರ ಸ್ವಯ ಕೃತಿ ಸಫಲಾಗಲೆಂದು ಹಾರೈಸುತ್ತೇವೆ.

ಸಂದೇಶ

ಇದೊಂದು ಕನ್ನಡ ಬಾಲ್ಯಾಯ ಮಾಸ ಪತ್ರಿಕೆ. ಬೆಳಗಾವಿನಲ್ಲಿ ಪ್ರತಿ ಶುಕ್ರವಾರ ಪ್ರಕಟವಾಗುವುದು. ಮಕ್ಕಳ ಮಾಡ ಗೋವಾಕಾರಯಾಯ ಸಂಪಾದಕ ಶ. ಮಹೇಶ ಬೆಲಾ ಸ್ಥಳದವರಿಗೆ ೧—೮ ರಷ್ಟಿದ್ದ ಇದರಿಂದ ಬಿಡಿ ಪತ್ರಿಕೆ ಸ್ಥಿ. ಬೇರೆ ಬೇರೆಗಳ ಸುದ್ದಿಗಳು, ಉಪಯುಕ್ತ ಲೇಖನಗಳು, ಚಿತ್ರಗಳು ಇದೆ. ಇದು ಕನ್ನಡಿಗರ ಪ್ರೋತ್ಸಾಹಕ್ಕೆ ಅರ್ಹವಾಗಿದೆ.

ಜ್ಯೋತಿರ್ವಾಕ್ಯಭೂಷಣ, ಪಂಡಿತ, ಶ್ರೀ ವೀರನಗೌಡರು, ಮೋಹಿನಿ, ಭಾಗ್ಯೋದಯ, ಸಂಭಾಷಣ ಕಲ್ಪಲತೆ, ಗಡಗ, ಇವರು ರಚಿಸಿದ ಗ್ರಂಥಗಳು

ಅಮೃತ-ಲೀಲಿಂಗ್ ಆಧುನಿಕ ಗೈಡಪಣ

ಜನರ ಕಾಲಾಯ ನೆನಪಿಟ್ಟಿದೆ ಸಾಕು. ಈ ಗ್ರಂಥದಿಂದ ನಿಮ್ಮ ಇಡೀ ಜನ್ಮದ ಭವಿಷ್ಯ ನೀನೇ ನೋಡಿಕೊಳ್ಳಬಹುದು ... ಬೆಲೆ ೧ ಅಣೆ

ಸ್ತ್ರೀ ಜಾತಕ ಫಲ-ದರ್ಪಣ

ಸ್ತ್ರೀಯರ ಜನನ ನಕ್ಷತ್ರ ನೋಡಿದ್ದರೆ ಸಾಕು, ಈ ಗ್ರಂಥದಿಂದ ಸಂಪೂರ್ಣ ಜಾತಕ ಫಲ ನೋಡಿಕೊಳ್ಳಬಹುದು.

ಪಠ್ಯ ಪುಸ್ತಕ (Text Book) ಆಗಿ ಮಂಜೂರಾಗಿದೆ ಬೆಲೆ ೧ ರೂಪಾಯಿ

ಪ್ರಶ್ನಫಲ ದರ್ಪಣ

ಮನೋಗತ ವಿಚಾರ ಪ್ರಶ್ನೆಗಳನ್ನೆಲ್ಲವೂ ಅಂತ ಸಲ ಸಫಲವಾದ ಪ್ರಶ್ನೆಗಳನ್ನು ಹೇಳಿಕೆಗೆ ಬರುವಂಥ ಗ್ರಂಥವಾಗಿದೆ.

ಪಠ್ಯ ಪುಸ್ತಕ (Text Book) ಆಗಿ ಮಂಜೂರಾಗಿದೆ. ಬೆಲೆ ೨ ಅಣೆ

ಸ್ವಪ್ನಫಲ ದರ್ಪಣ

ಈ ಪುಸ್ತಕದಿಂದ, ರಾತ್ರಿ ಕಂಡ ಸ್ವಪ್ನಗಳ, ಮುಂದಿನ ಸುಖಾಂಗಳು ಕೊಟ್ಟಾಗುತ್ತವೆ. ಬುದ್ಧಿವಂತರನ್ನು ಕೇಳದೆ ಕೇಳಬೇಕಾದ ಕಾರ್ಯವಿಲ್ಲ. ಬೆಲೆ ೧ ಅಣೆ

ನೋಡಿ ಬಿಡಿರಿ:—ವಿದ್ಯಾವಿಲಾಸ ಬುಕ್ ಡಿಪೋ, ಗಡಗ.

ಮಠಾಧ್ಯಕ್ಷರಿಗೆ ಗ್ರಂಥಗಳು ದೊರೆಯುವ ಸ್ಥಳ:—

ಎಚ್. ಶಿವರಾಮಭಟ್ಟರು, ಕ್ಷೌರಿ ಮಠಕ್ಕೆಂದು, ಶಿವಮೊಗ್ಗಾ.

ಕೆ.ಸಿ. ಅಣ್ಣಪ್ಪಯ್ಯಜೀ ಸರ್ಕಾರ (ಹಂಚಿಕೆದಾರ), ಮಾಸಗಲ.

ಪಿ.ಜಯಾಚಾರ್ ಕಂಬಿ ಪ್ರಸಿದ್ಧ ಬುಕ್ ಸೆಲ್ಲರ್ಸ್ ಬೆಳಗಾಂ.

ಪಿ. ಎಸ್. ಕುಲಕರ್ಣಿ ಸ್ಟೋರ್ ಬಿಡಿಯೂ, ಮಾಮಲೇದಿ.

ಪಿ. ಸುಬ್ಬಾಚಾರ್, "ಜನವಾಣಿ" ಪ್ರಿಂಟಿಂಗ್ ಆಫೀಸ್ ಮೈಸೂರು

[ಅಚ್ಚಿನವರೆಗೆ ಮಿಕ್ಕಿಂದ್ರ]

ಡಿ. ಆರ್. ರಾವ್ ಅಂಡ್ ಪ್ರದರ್ಸ್, ಕೇರ ಆಫ್ ಪಿ. ಸಾಮಾಜಿಕ ಕಂಪನಿ, ನಂಬರ್ ಮಾಸ್ಕೇರಿ ಬೆಂಗಳೂರು ಸಿಟಿ

ಇದ್ದಾಗಿ "ಸುಬ್ಬ" ಬಿಡಿಯಲ್ಲಿಯೂ ದೊರೆಯುತ್ತವೆ.

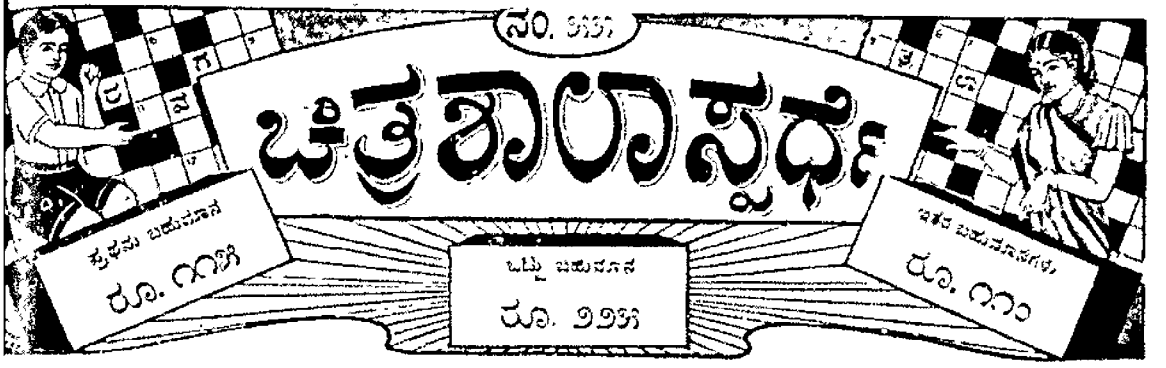

.... ಒಂದು ರೂ. ಗೆ ಆರು ಉತ್ತರಗಳನ್ನು ಕಳುಹಿಸಬಹುದು ....

ಸೂಚನೆ—ಈ ಸ್ಪರ್ಧೆಯ ಸರಿಯಾದ ಉತ್ತರವು ಸಾ ೩ ಎತ್ತರ ಬಲ ಮೊಸರುಮಾಡಿ ಇಟ್ಟಿರುತ್ತೆ. ಅದಕ್ಕೆ ಪ್ರತಿ ಉತ್ತರವೂ ಸರಿಯೊಳಕ್ಕೆ ಸ್ಪರ್ಧೆಗೆ ಮೊದಲ ಬಹುಮಾನವೂ, ಒಂದು ಮತ್ತು ಎರಡು ತಪ್ಪುಗಳವರಿಗೆ ಇತರ ಬಹುಮಾನಗಳೂ ಕೊಡಲ್ಪಡುತ್ತವೆ. ಕಡ್ಡಾಯ ಪ್ರತಿಯೊಂದು ಸರಿಯೂ ಒಂದೊಂದು ತಪ್ಪಾಗಿ ಭಾವಿಸಲ್ಪಡುತ್ತೆ. ಬಹುಮಾನಕ್ಕೆ ಯೋಗ್ಯವಾದ ಉತ್ತರಗಳು ಒಂದಕ್ಕಿಂತ ಹೆಚ್ಚಾಗಿದ್ದರೆ ಮೊಲ್ಲಿಂದ ಬಹುಮಾನಗಳು ಎಲ್ಲರಿಗೂ ಸಲ್ಲಿಸಲ್ಪಡುವವು. ಬಹುಮಾನಗಳನ್ನು ಪಡೆಯುವ ಆಶೆ ಸ್ಪರ್ಧೆಯ ಮ್ಯಾನೇಜರಿಗೆ ಸೇರಿದ್ದು. ಈ ವಿಚಾರದಲ್ಲಿ ಮೂಲ ಪತ್ರಿಕೆಯವರಿಗೆಗೂ ಅವಕಾಶವಿಲ್ಲ. ಪ್ರತಿ ಸ್ಪರ್ಧೆಗೂ ಪ್ರವೇಶಧನ ಸಾಲ್ಲದೆ ಎರಡಕ್ಕಿಂತ ಕಡಿಮೆ ಉತ್ತರಗಳನ್ನು ಅಂಗೀಕರಿಸುವುದಿಲ್ಲ. ಇಲ್ಲಿ ಉತ್ತರಗಳನ್ನು ಕಳುಹಿಸುವವರು ಇನ್ನು ಎರಡು ಉತ್ತರಗಳನ್ನು ಮುಫತ್ತಾಗಿ ಕಳುಹಿಸಬಹುದು. ಪ್ರವೇಶ ಧನವನ್ನು ಪೋಸ್ಟಲ್ ಆರ್ಡರ್ ಅಥವಾ ಸರ್ಕಾರಿ ಅಂಚೆ ಮುದ್ರೆಗಳ ಮೂಲಕ ಕಳುಹಿಸಬಹುದು. ಉತ್ತರಗಳನ್ನು ಬರೆಯತಕ್ಕದ್ದು ಜುಲೈ ೧೧ ನೆಯ ಆಗಸ್ಟ್ 1 ನೇ ತಾರೀಖಿನ ಸೂರ್ಯಾಸ್ತದ ಒಳಗಾಗಿ ಅಥವಾ ಒಂದು ಕಾಗದದಲ್ಲಾಗಲಿ ಚಿತ್ರಪಟದ ಹೆಸರಾಗಿ (ಪಾಯಿಸಲ್ಲಿ) ಬರೆದು ಕಳುಹಿಸಬೇಕು. ಉತ್ತರಗಳನ್ನು ಕಳುಹಿಸಲು 10ನೇ ಇದ ಆಗಸ್ಟ್ ೧ ನೇ ತಾರೀಖು ಕೊನೆಯ ದಿನ. ನಂತರ ಕಳುಹಿಸುವ ಉತ್ತರಗಳನ್ನು ಸ್ವೀಕರಿಸುವುದಿಲ್ಲ. ಸರಿಯಾದ ಉತ್ತರವನ್ನು ಆಗಸ್ಟ್ 15 ನೇ ಸಾ ೩ ಮ್ಯಾ ಪ್ರಕಟಿಸಲಾಗುತ್ತೆ.

ವಿಳಾಸ— ಮ್ಯಾನೇಜರ್, ಚಿತ್ರಶಾಲಾ ಸ್ಪರ್ಧೆ, ಒಂಟಿಕೊಪ್ಪಲು, ಮೈಸೂರು.

ಪಿ. ಸಿ.—ನಮ್ಮ ಪಿಂಟರುಗಳು :—ಮೆಸರ್ಸ್ ಸ್ಟೀಲ್ ಮಾರ್ಟ್, ಲ್ಯಾನ್ಸ್‌ಡೌನ್ ಬಿಲ್ಡಿಂಗ್ಸ್, ಮೈಸೂರು — ಮಿ ಎಂ ಕೆ. ಕೆ. ಮೂರ್ತಿ, ಕೆಂಗಿನಕಾಯಿ ಮ್ಯಾನರ್, ಮೈಸೂರು ಸ್ಟೇಷನ್‌ರೋಡ್ ಬೆಂಗಳೂರು ಸಿಟಿ—ಮೆಸರ್ಸ್ ಹೆಚ್. ರಾಮಚಂದ್ರಯ್ಯ, ಮಹೇಂದ್ರ ಅಂಡ್ ಸನ್ಸ್ ಸಿಟಿಂಗ್ ಕಾಲೂರು—ಮೆಸರ್ಸ್ ಮಿ ಎಂ. ಸಂಪಾಕಯ್ಯ, ಕ್ರಮಗಳ— ಮಿ ಎಂ ಎಸ್ ಎಸ್ ರಾವ್, ಸ್ಟೂಲ್ ಸಿಟಿಂಗ್, ತಿರುಪೂರು ಮಿ ಎ. ಪೆಂಕಟಾಚಲಪಿಳ್ಳೆ, ಅಯಲ್ ಕಾಲಾ ಬ್ಯಾಕ್ಟರಿ, ಪಾಲಾಗಾಡಿ.

ಎಡದಿಂದ ಬಲಕ್ಕೆ :—

೧. ಲಕ್ಷ್ಮೀಪತಿ ೨. ಈಗಿನ ಕೆಲವು ಪತ್ರಿಕೆಗಳಲ್ಲಿ ಅಗ್ರಕ ಇರುವ ಸಮಾಚಾರಗಳನ್ನು ನೋಡುವುದು ೩. ಸಮಾಧಿ ಕುಳಿತ ೪. ಗ್ರಾಮಸೇವಕ ೫ ಹೂ ೧೦. ಶ್ರೀಮಂತರಿಗಲ್ಲಿಲ್ಲ ೧೧. ಮುಂದ, ಒಡೆದು ಹೋಗುವುದು ೧೩ ಕೈ, ಸೂಕ್ಷ, ಸಂತ ೧೪ ಒಂದೇ ಜಾತಿಗೆ ಸೇರಿದ ೧೫. ಜೂದು ೧೯. ಚಲಿಸ್ಥಾನ ಚಕ್ರವರ್ತಿ ೨೦ ಈಕನು ತನ್ನ ಕೆಲಸಗಳನ್ನು ಎಚ್ಚರಿಕೆಯಿಂದ ನಡೆಲು ಇನ್ನು ನಡುಕ್ಕಾಗಿ ೨೪ ವಿಷಪೂರಿತ ಬಾಣ ೨೫ ಪಾಲಿಗೆ ಹಿತ ಸ್ಥಾಪಿಸುವುದು ಮಾಡುತ್ತದೆ.

ಮೇಲಿನಿಂದ ಕೆಳಕ್ಕೆ :—

೧. ಮಿಷ್ಟ ೨. ಜಾಮಗಳಿಗೆ ಇದನ್ನು ಹಾಕುತ್ತಾರೆ ೩. ಸ್ವೇಚ್ಛೆ ೪. ಸ್ಥಾನ, ಹೊಗಳಿಕೆ ೫. ಒಂದೂಗಳನ್ನು .....ಯಿಂದ ಹೊಗ ಸ್ಥಿತಿಯ ಸ್ಥಿತಿಯ ಅನಂದವೇ ಅನುಭವ ೬. ಸಿಹಿಗೆಯ ಬಾಳ ೭. ಮಂದ್ರ ೧೦. ಬೇರೆ ಜಾತಿಗೆ ಸೇರಿದ್ದು ; ಅಧ್ಯಾಯಕರವಾದ್ದು ೧೧. ಹೊಡೆತ (ಅಕ್ಷರಗಳ ಸ್ಥಳಾಂತರ) ೧೨. ಇವರು ಪ್ರಾಣಕ್ಕಾಗಿ ಸ್ವಾಮಿಯ ಹಿಂಬೆಯಲಾರರು ೧೯. ಇದನ್ನು ಬೆಳ್ಳಿ ಎಂದೂ ಹೇಳುತ್ತಾರೆ ೨೧. ಅಂಗಾಂಗ, ಹೊಗಳ ೨೩. ಇದರಿಂದ ಕೆಲವು ಸೇರಿ (ಸಮ್ಮಿಳಿತ) ಅಭಿಪ್ರಾಯಗಳುಂಟಾಗುವುವು ೨೫. ಒಳ್ಳೆ.

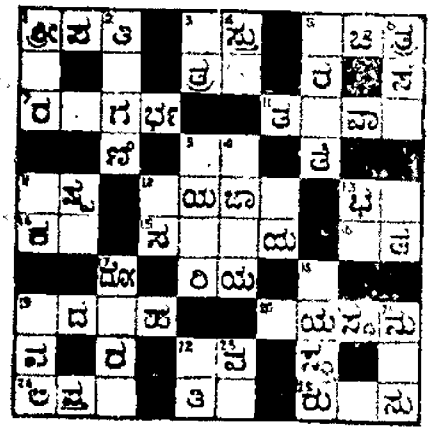

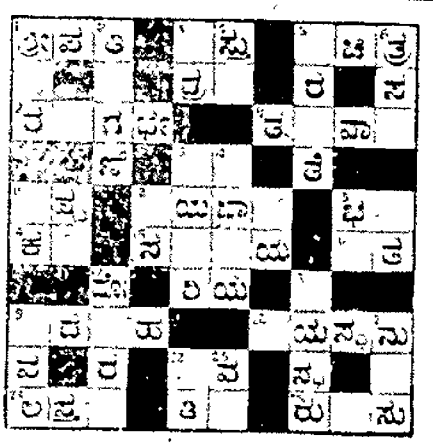

ಚಿತ್ರಶಾಲಾ ಸ್ಪರ್ಧೆ ನಂ. ೫೫ ಕಾಪಿ ನಂ. ..... ಮೇಲಿನ ಉತ್ತರದ ಸಂಖ್ಯೆ .....

ಹೆಸರು..... ವಿಳಾಸ .....

ಪಿ. ಸಿ. ಮೇಲ್ಕಡೆ ಮೂಲಕ ಕಳುಹಿಸುವವರು ಆಗಸ್ಟ್ 10 ನೇ ತಾರೀಖು ಸಾಯಂ ಕಳುಹಿಸಬಹುದು.

ಪ್ರಸಿದ್ಧ ಪಾಳ್ಳದ ವೆಂಕಟಾಚಲ ಪಂಡಿತ ಅಂಡ್ ಸನ್,

ಆಯುರ್ವೇದೀಯ ಔಷಧಿಗಳು.

ಲೋಕಾಮಯಹರ ಕಸ್ತೂರಿ ಮಾತ್ರೆಗಳು

ಈ ಮಾತ್ರೆಗಳು 1 ಔ. ಸ್ಟ್ರಿಪ್ ರೂ. [illegible]

ಪಾಳ್ಳದ ವೆಂಕಟಾಚಲ ಪಂಡಿತ ಅಂಡ್ ಸನ್,

ಪ್ರಸಿದ್ಧ ಔಷಧದ ಪೈದ್ಯರು, ಮೈಸೂರು.

ಮಾರವಾಡಿಗಳ ಪ್ರಸಿದ್ಧ ಕಾಲಿಗೆ ಹಚ್ಚಿ ಗಾಯಗಳು ಕಟ್ಟಿದ ಕೂಡಲೆ ಕಟ್ಟಿದ ಬಿಚ್ಚಿ ಇಟ್ಟ ಗಾಯಗಳು ಮೆಚ್ಚಿ ಪ್ರಶಂಸಿಸುವಂತೆ ಮಾಡುವ ಪ್ರಸಿದ್ಧ ಮಲಾಯಿ ಅಂಗಡಿಯವರ ಮಲಾಯಿ ಕೆಂಪು ಕಾಲಿಗೆ ಹಚ್ಚಿ ಗಾಯಗಳು ಕಟ್ಟಿ ಬಿಚ್ಚಿ ಇಟ್ಟ ಕೂಡಲೆ ಗಾಯಗಳು ಮಾಯವಾಗುವುದು.

ಕಲಿಯದ ಅಗ್ರಹ್ವಾಸ್ ಸೋಡಾ ಕೆಮಿಕಲ್ಸ್ ವರ್ಕ್ಸ್

ನಕಲಿ ಮಾಲಿಗೆ ಮೋಸ ಹೋಗಬೇಡಿರಿ

ದೇಹ ಪುಷ್ಟಿಗೆ ಮತ್ತು ವೀರ್ಯ ವೃದ್ಧಿಗೆ

ದ್ರಾಕ್ಷಾಮೃತ

ಸಂತಾನ ಬಯಸುವ ಅಂಗ ನಿಶಕ್ತರಾದವರು ಬಂಧಿಗೆ ಹೆಣ್ಣು ಕೊಟ್ಟ ಮೇಲೆ ಸಂತಾನ ಬರದೆ ಹೋದರೆ ಮೊದಲು ಈ ಔಷಧಿಯನ್ನು ಉಪಯೋಗಿಸಿ, ಬಹು ಬೇಗ ಸಂತಾನ ಸಂಪತ್ತನ್ನು ಪಡೆಯಿರಿ. ಇದರಿಂದ ಸ್ತ್ರೀಯರ ಮಾಸಿಕ ಸ್ರಾವ ಸರಿಯಾಗಿ ಆಗುವುದು. ಇದರಿಂದ ಗರ್ಭಿಣಿಯರ ಮೈ ಕೈ ನೋವು ಮತ್ತು ಮಲಬದ್ಧತೆ ಪರಿಹಾರವಾಗುವುದು. ಇದರಿಂದ ಮೈ ಕೈ ನೋವು ಮತ್ತು ಮಲಬದ್ಧತೆ ಪರಿಹಾರವಾಗುವುದು.

ಇದರ ಉಪಯೋಗದಿಂದ ಸ್ತ್ರೀಯರ ಮಾಸಿಕ ಸ್ರಾವ ಸರಿಯಾಗಿ ಆಗುವುದು. ಇದರಿಂದ ಗರ್ಭಿಣಿಯರ ಮೈ ಕೈ ನೋವು ಮತ್ತು ಮಲಬದ್ಧತೆ ಪರಿಹಾರವಾಗುವುದು.

ಕೈಯ—೧ ಬಾಟ್ಲಿಗೆ ರೂ. ೧-೪ ೦, ೩ ಬಾಟ್ಲಿಗೆ ರೂ. ೩-೪ ೦ ರಜಿಸ್ಟ್ರಿಗೆ ರೂ. ೧೨

ದನ್ನು ಬಾಳ್ಳ ಕೆನ್ನು ಇವುಗಳ ಮೇಲೆ ಸೇವಿಸಿ ವಿಷಧ

ದ ಮಾ ಹಾ ರಿ

ಇದನ್ನು ಉಪಯೋಗಿಸುವುದರಿಂದ ಕಫದ ಕೆಮ್ಮು ಬಳ್ಳಾಗಿ ಮಾಯವಾಗುವುದು. ಇದರಿಂದ ಆರಾಮವೆನ್ನಿಸುವುದು.

ಜಾ. ಕೆ ೧—೮—೦

ದ್ರಾಕ್ಷಾಮೃತ ಡಿಪೋ, ಶಿವಾಜಿ, ಬೆಳಗಾಂವ.

ಸಿಗುವ ಸ್ಥಳ

ಸ್ಟೇಷನ್—ಪಿ. ಸಿ. ಮೆಡಿಕಲ್, ಮಾರ್ಕೆಟ್ ಫಾರ್ಮಸಿ

ಬೆಳಗಾಂವ. ಸಾಹಾಗಾಂವ ಸ್ಟೇಷನ್ ಫಾರ್ಮಸಿ.

'ಮೈಸೂರಿನ' ಮುನ್ನಡೆ

"ಮೈಸೂರು ಇನ್ಸ್ಟ್ರುಮೆಂಟ್ಸ್ ಕಂಪೆನಿಯು ನಿಷ್ಪಂದೇಹ ಸಾಗಿಯೂ ಇಂದು ಭರತಖಂಡದ ಸುಪ್ರಸಿದ್ಧವಾದ ಕಂಪೆನಿಗಳಲ್ಲಿಂದ ಒಂದಾಗಿ" ... "ಮೈಸೂರಿನ್ಸ್ ಟೆಸ್ಟ್ ಒಂದ"

ನಿಮಿಷದ ಎಲ್ಲೆಯೂ ಸರಿಯಿಲ್ಲದ ಸುರಿಯಿಂದ ಸರ್ವಜನ ಸುಲಭವಾದ ಸೂಕ್ಷ್ಮ ನಿರ್ಣಯ ಪದ್ಧತಿಗಳನ್ನು ಜಾರಿಗೆ ತರಲಾಗಿದೆ!

[illegible]

ಆದರ ಸಂಸ್ಥೆಯ ಆದರ ಸಂಸ್ಥೆ [illegible]

ಆದರ ಸಂಸ್ಥೆಯ ಈ ಆದರ ಸಂಸ್ಥೆಯ ಬಾಲಿಸಿದ ರೂ. [illegible] ಗರೂ ಆಗಿ ಸ್ವೀಕರಿಸಲಾಗಿ

[illegible]

ಬಹಳಾ ಮನ್ನಣೆಯಿಂದ,

ಮೈಸೂರು ಇನ್ಸ್ಟ್ರುಮೆಂಟ್ಸ್ ಕಂಪೆನಿ ಲಿಮಿಟೆಡ್,

ಬಸವನಗುಡಿ ರೋಡು, ಬೆಂಗಳೂರು ಸಿಟಿ.

ANANDA SODA FACTORY

Best Aerated Water Supplyers. Complete Requisites for Aerated Water Manufacturers Available.

ಆನಂದಾ ಸೋಡಾ ಫ್ಯಾಕ್ಟರಿ

ಮೊಸ್ಕ ಪೇಟೆ, ಮೈಸೂರು.

ಅಮೃತಾಂಜನ

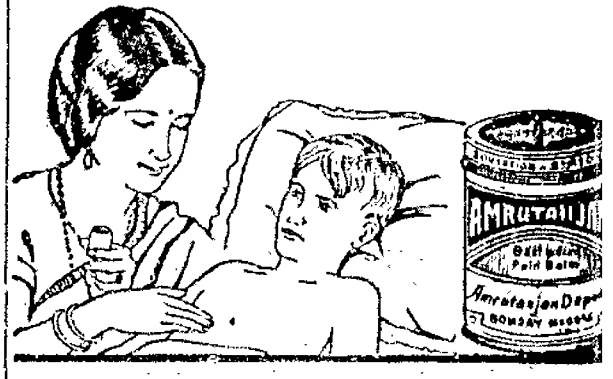

ಶೀಘ್ರವಾಗಿ ಗುಣಪಡಿಸುತ್ತದೆ.

ಹುಳುಕಡ್ಡಿ ಮದ್ದು

ಕಜ್ಜಿ, ಹುಣ್ಣು, ಹುಳಕಜ್ಜಿ, ಹುಳುಕಜ್ಜಿ, ಪಿತ್ತ, ಬಾಯಿಹುಣ್ಣು, ಕಣ್ಣು ಹುಣ್ಣು, ಮೂಗು ಹೊರಳಾದ ಹುಣ್ಣು ಮತ್ತು ಮೈಯ ಮೇಲಿನ ಗಾಯಗಳು ಉತ್ತಮ ಔಷಧ.

ಅಮೃತಾಂಜನ್ ಲಿಮಿಟೆಡ್

ಬೊಂಬಾಯಿ—ಮದರಾಸ.

AMRUTANJAN LIMITED BOMBAY MADRAS CANADA

Edited, Printed & Published by Akkram Rasoolab B.A., at Sri Rama Press, D. Subbiah Road, Mysore.

Regd No M

ಸಂಪುಟ ೩ : ಸಂಚಿಕೆ ೨೨

SADHVI

ಶಾಲಿ ೧-೮-೧೯೩೮

Gentleman Daku

ಮಿಸ್ ಲೀಲಾ ಚಿಟ್ನಿಸ್ : : ಶ್ರೀ. ಎಸ್ಸಾಜಿ

"ಮೈಸೂರಿನ" ಮುನ್ನಡೆ

"ಮೈಸೂರು ಇನ್ಶ್ಯೂರೆನ್ಸ್ ಕಂಪೆನಿಯು ನಿಸ್ಸಂದೇಹ ನಾಗಿಯೂ ಇಂದು ಭರತಖಂಡದ ಸುಪ್ರಸಿದ್ಧವಾದ ಕಂಪನಿಗಳಲ್ಲೊಂ ದಾಗಿದೆ." ... "ಇನ್ಶ್ಯೂರೆನ್ಸ್ ಟೈಮ್ಸ್ ಲಂಡನ್"

ನಿಮ್ಮೂರು ಎಲ್ಲೆಲ್ಲಿಯೂ ಸರಿಯೆಂಬ ಗುರಿಯಿಂದ ಸರ್ವಜನ ಮಂಜ ಸಾದ ನೋಡಣ ನಿಮ್ಮ ಹಣ್ಣ ಕಗಳನ್ನು ಜಾಲಿಗೆ ತರಲಾಗಿದೆ!

ಎಲ್ಲಾ ಬಗೆಯ ಜೀವಿತ ವಿಮೆ ಯೋಜನೆಗಳು ಜಾಲಿಸಿ, ಪ್ರೈಮರಿ ಪ್ರೈಮ್ ಜಾಲಿಸಿ, ಮಕ್ಕಳ ಎಂಡೋಮೆಂಟ್ ಜಾಲಿಸಿ, ಕೋಟಾ ಅಂಡ್ ಪ್ರೊಟೆಕ್ಷನ್ ಜಾಲಿಸಿ, ಸ್ಕೈಸ್ ಜಾಲಿಸಿ, ಇತ್ಯಾದಿ, ಇತ್ಯಾದಿ

ಇದೆ ಸಂಸ್ಥೆಗೆ ಸಿಬ್ಬಂದಿಕ್ಕಳೆಲ್ಲರೂ ಸಮ್ಮತಿಸಿದೂ "ಆದರ್ಶ ಸಂಸ್ಥಾನದ ಆದರ್ಶ ಸಂಸ್ಥೆ" ಎಂಬ ಕೀರ್ತಿಯನ್ನು ಗಳಿಸಿದೆ.

ಆದರ್ಶ ಸಂಸ್ಥಾನದ ಈ ಆದರ್ಶ ಸಂಸ್ಥೆಯ ಸಾಲಿಸಿದವರೂ, ಕಟಿನಿ ಗಳೂ ಆಗಿ ಸ್ವತಂತ್ರರಾಗಿರಿ

ಮತ್ತು ಇದರಿಂದಗಳ ನಿಮಗೆ ಸ್ವಾಸ್ಥ್ಯಕ್ಕೆ ಈ ವಿಳಾಸಕ್ಕೆ ಬರೆದಿರಿ—

ಜನರಲ್ ಮ್ಯಾನೇಜರ್,

ಮೈಸೂರು ಇನ್ಶ್ಯೂರೆನ್ಸ್ ಕಂಪನಿ. ಲಿಮಿಟೆಡ್.

ಸರ್ವಾಂಟ್ಸ್ ರೋಡ್, ಬೆಂಗಳೂರು ಸಿಟಿ.

ಹಿಂದೂಸ್ಥಾನಕ್ಕೆ

ಅಚ್ಚುಮೆಚ್ಚಿಗೆಯಾದ ಸ್ನಾನದ ಸಾಬೂನು

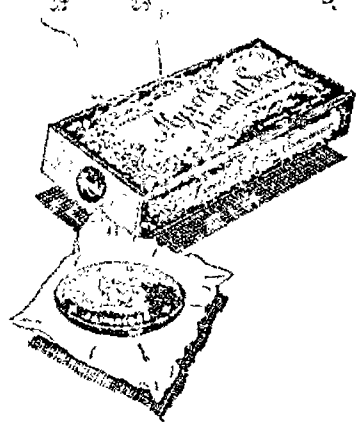

ಸುಂದರ ಸಗಂಧ ಕೂಡಿ ಬಲ್ಲವರಿಗೆ ಗಿರುವ ಈ ಸಾಬೂನು ಸಾಟಿ ಯದು ಇನ್ನಿಲ್ಲ ಅಷ್ಟು ಮೆಚ್ಚುಗೆ.

ನಿಮಗೆ ಸಿಕ್ಕಾಗದು!

ಮೈಸೂರು ಗಂಧದ ಸಾಬೂನು

: ಎಲ್ಲಾ ಕಡೆಯಲ್ಲಿಯೂ ದೊರೆಯುತ್ತದೆ :

ಗೌರ್ನಮೆಂಟ್ ಸಾಬೂನು ಕಾರ್ಖಾನೆ, ಬೆಂಗಳೂರು.

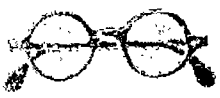

ಬಿ. ಸಿ. ನಟರಾಜ್ ಕೆಮಿಸ್ಟ್‌ಶಾಲೆಯ

ಸಂಯ್ಯಾಜಿರಾವ್ ರೋಡು, ಮೈಸೂರು

ಇವರಲ್ಲಿ ನೇತ್ರಪರೀಕ್ಷೆಯು ಉಚಿತವಾಗಿ ಮಾಡಲ್ಪಡುತ್ತದೆ.

ಅತ್ಯಗತ್ಯವಾಗಿ ಬೇಕಾದ ಎಲ್ಲಾ ರಾಜ್ಯದ ಔಷಧಗಳೂ ಸದಾ ಶೇಖರಿಸಲ್ಪಟ್ಟಿರುವ ಮತ್ತು ಸ್ವಾಧೀನಗಳೂ ಬೇಕಾದ್ದೂ ಇರುವ ಇಲ್ಲಿ ಔಷಧಾಲಯ ಮಾಡಲ್ಪಟ್ಟಿರುತ್ತದೆ.

ಶುಭಾರೂಢನಾದ ಅನುಭವಿಗಳಿಂದ ವೈದ್ಯಾಜ್ಞೆಗಳೆಲ್ಲವೂ ಸರಿಯಾಗಿ ಮಾಡಲ್ಪಡುತ್ತವೆ.

ಕಣಿಯರ ಬ್ಯಾಂಕ್,

(ಲಿಮಿಟೆಡ್)

ಹೆಡ್ ಆಫೀಸು:— ಹೊಸ ರಸ್ತೆ ಸಿಟಿ, ಬೆಂಗಳೂರು ಸಿಟಿ.

ಬ್ರಾಂಚ್ ಆಫೀಸು:—ಸುಲ್ತಾನ್‌ಪೇಟೆ ಬೆಂಗಳೂರು.

ಬ್ರಾಂಚ್‌ಗಳು:—

ಚನ್ನಪಟ್ಟಣ, ಮಂಡ್ಯ, ಮೈಸೂರು, ತುಮಕೂರು, ಕೊಳ್ಳೇಗಾಲ, ಮದನಾಸ.

ನಿಕಾಶಿಟ್ಟುಗಳ ಮೇಲೆ ಬಡ್ಡಿ ದರ

ಕರೆಂಟ್ ಅಕೌಂಟ್ ಸಾಲಿಯಾದ ಶೇ. ಗಿ

ಸೇವಿಂಗ್ಸ್ ಬ್ಯಾಂಕ್ " ಸಿ

ಫಿಕ್ಸೆಡ್ ಡಿಪಾಜಿಟ್

೬ ತಿಂಗಳಿಗೆ ಸಾಲಿಯಾದ ಶೇ ಬಡ್ಡಿ ರೂ.

೧ ವರ್ಷ " " " ೪ "

೨ ವ " " " ೫ "

೩ ವ " " " ೫½ "

ಬ್ಯಾಂಕಿಗೆ ಸಂಬಂಧಪಟ್ಟ ಎಲ್ಲಾ ವಿಧವಾದ ಅವಶ್ಯಕತೆಗಳೆಲ್ಲ ಸಮಯಾನುಸಾರ ಸಿದ್ಧವಾಗುತ್ತೆ. ಹೆಚ್ಚಿನ ವಿವರಗಳಿಗೆ ಬರೆಯಿರಿ.

ಬಿ. ಸಿ. ರಂಗಪ್ಪ,

ಮ್ಯಾನೇಜಿಂಗ್ ಡೈರೆಕ್ಟರ್.

ಭಾರತ್ಕೆ ಆಯುರ್ವೇದ ವಿದ್ವಾನ್ ಬಿ. ಸಿ. ಹಂಚಿಕರ

— ಬಾಲ ಸುಧಾ —

ಮಕ್ಕಳ ಜ್ವರದ ಗೆಡ್ಡೆಯನ್ನು ಮಾತ್ರ ಗುಣ ಪಡಿಸುತ್ತೆ. ಕಿವಿಯ (ಪಿತ್ತ ಕೋಶ) ಕೆಟ್ಟಿದ್ದು ಕಿವಿ ಹರಿದು ಬ್ಯಾಗಾಗಿದ್ದರೆ ಇದರ ಸೇವನೆಯಿಂದ ಮಿಗಿ ಮಿಗೆ ಗುಣವಾಗುತ್ತೆ. ಬೆಲೆ ಸರ್ವಾಗಳಿಂದಲೂ ಅನುಭವ ಸಿದ್ಧವಾಗಿದೆ — ಮಕ್ಕಳ ಹೊಟ್ಟೆಗೆ ಒಳ್ಳೆ ಬೆಲೆ ಕಂಡಿ ಸಿದ್ಧಮಾಡಿದೆ ಉಪಯೋಗಿಸಿರಿ.

ಬಾಲ ಸುಧಾ ಬೆಲೆ 1 ರೂ. ಬಾಲ ಸಂಜೀವಿನಿ ಬೆಲೆ 4 ರೂ

ಮೈಸೂರು, ಬೆಂಗಳೂರು, ಮಿಲ್ಟ್ರಿಮೂಗ್ಲಿ ಪೇಟೆಗಳಲ್ಲಿ ದೊರೆಯುವುದು.

ಸಿದ್ಧೌಷಧಾಲಾ, ಸಂಜೆಪೇಟೆ.

ನನ್ನ ತಲೆಯಲ್ಲಿದೆ? ತಂದಿದ್ದರೆ ಬೇಗನೆ ತರಿಸಿಕೊಳ್ಳಿ!

ಕೇವಲ ಒಂದೇ ರೂಪಾಯಿ ಸಲ್ಲಿ ಪ್ರತಿ ತಿಂಗಳು 48 ಪುಟಗಳಂತೆ ಕೊಡುವ ಸಿನಿಮಾ ಕಥೆ, ಚಟಕ, ಹಾಡುಗಳು, ಮಾಟ ಭಾಷೆಯ ಮೊದಲಾದ ಮನೋರಂಜಕ ಮಾಸಪತ್ರಿಕೆಯಾದ ಮಂಜುಳಾ ಪ್ರತಿಕ ದೊರೆಯಿಂದ ನಿಮ್ಮ ಮನೆ ಬಾಗಿಲಿಗೆ ಬರುವುದು. ಅನೇಕ ಪತ್ರಿಕೆಗಳು, ಸಣ್ಣ ಪತ್ರಿಕೆಗಳು ಹೊಗಳಿದ್ದಾರೆ. ಅದು ಬೆಲೆಯಲ್ಲಿ ಮೊದಲಾದ ಸ್ಥಾನದ ಪತ್ರಿಕೆ ಇದೊಂದೇ ಎಂದು! ಕೂಡಲೇ ಗಿರಾಕಿ ಕಳುಹಿಸಿ ಮನಸಿನ್ನೆ ಬದಲಾಡಿಕೊಳ್ಳಿ! ಸ್ಕೂಲ್ ಕಾಲೇಜು ಲೈಬ್ರೆರಿಗಳು ಮಾತ್ರ ಎರಡೇ ರೂಪಾಯಿ ಕಳುಹಿಸಿ ಕೊಡಿ.

ಮೈಸೂರು ಸಂಸ್ಥಾನದಲ್ಲಿರುವ ಪ್ರಾಮಾಣಿಕ ಏಜೆಂಟರು ಬೇಕು.
ಇಂದೇ ಬರೆಯಿರಿ.

ಇಷ್ಟೊಂದಾದರೂ ಕೊಡುವವರು ಇದೆಲ್ಲವೂ ಕೊಡಿರಿ! ಕಾರ್ಯಾಲಯದಲ್ಲಿಲ್ಲ ಇದರ ಪ್ರಚಾರವೆ.

ಈಗಲೇ ಚಂದಾದಾರರಾಗಿ

ಕಛೇರಿಯು : ಕಾರ್ಯಾಲಯ : ಬೆಳಗಾಂವಿ

"ಸಾಧ್ಯವಿಲ್ಲ"

ಎಂದು ಯೋಚಿಸಬೇಡಿರಿ.

ನಿಮ್ಮ ಜೀವದ ಮೇಲಿನ ಅತಂಕವು ಯಾರಿಗೆ? ಅದನ್ನು ಯಾರಾದರೂ ಮಾಡಿದ್ದರೆ ನಿಮ್ಮ ಹೆಂಡತಿ ಮಕ್ಕಳನ್ನು ಬಹಳ ಚಿಂತೆಗೆ ಸಿಲುಕಿಸುತ್ತೀರಿ. ಏನು ಮಾಡಬೇಕು ನೀವು ಸ್ವಸ್ಥರಾಗಿರಿ ನಿಮ್ಮ ಸಂಸಾರವು ಆ ಸ್ವಸ್ಥತೆಯನ್ನು ಅನುಭವಿಸಬೇಕಾಗಿದೆ. ನಾ ಕಂಡಿದ್ದ ಸ್ಥಿತಿಯಲ್ಲಿ ನಿನ್ನ ಮಂಡೆಯೂ ಹಾಳಾಗುವುದು ಇದರಲ್ಲಿ ಬಹುಮಾನವೇನು? ಅದರ ಯೋಗ್ಯ ಸ್ಥಿತಿಯಲ್ಲಿ ಇರುವ ನೆನಪಿಟ್ಟುಕೊಳ್ಳಲು ಇದರಲ್ಲಿ ಬೊಗಳು ಕಾಣಿ ಇದ್ದ ಬಹುದೆ?

ಕೆಟ್ಟಿದ್ದನ್ನು ನಿಮ್ಮ ಪ್ರತಿನಿಧಿಗಳಾಗಿರಿ ಅಥವ ಸೇವಕರು ಇದರಿಂದ ಅಗಿರಿ ಬಿಡದೆ ಸ್ವಾಸ್ಥ್ಯವನ್ನು ಕೊಡುತ್ತೆವೆ.

ಸ್ಯಾವಲ್ ಇನ್ಶ್ಯೂರೆನ್ಸ್ ಕಂಪೆನಿ, ಲಿಮಿಟೆಡ್

(ಸ್ವದೇಶ ಕಚೇರಿ — ಕಲ್ಕತ್ತ.)

ಶಾಖೆ:— ನೇಕಾಂಗ ಬ್ಯಾಂಕ್ ಕಟ್ಟಡ

ಕೆಂಪೇಗೌಡರ ರಸ್ತೆ — ಬೆಂಗಳೂರು ಸಿಟಿ.

॥ ಸತ್ಯ ಸೋಽಪ್ಯೇವ ಜಯತ್ಯನೃತಂ ನ ॥

ರಾಜಧಾನಿಯ ರಾಷ್ಟ್ರೀಯ ವಾರ ಪತ್ರಿಕೆ.

ಮೈಸೂರಿನಾದಿಯ ಏ. ವೆಂಕಟಿಸ್ವಾಮಿಯವರ ಜ್ಞಾಪಕಾರ್ಥವಾಗಿ ಪ್ರಕಟಿಸಲ್ಪಡುವುದು.

ಸಂಪಾದಕರು: ಆಗರಂ ರಂಗಯ್ಯ, ಬಿ.ಎ.

ಸಂಪುಟ ೩] MYSORE : MONDAY 1—8—38 : ಮೈಸೂರು : ಸೋಮವಾರ ೧—೮—೩೮ [ಸಂಚಿಕೆ ೨೨

ಬಾಯ್ಕೋಕ್ಕಂಡ ಸಿಟ್ಟಕ್ಕೆಲೇ ಮೋಲು!

ಮೈಸೂರು ಮಿ ಸಾಮ್ರಾಜ್ಯಕ್ಕೆ ಮೊದಲು ಬಂದ ಮಹಾಯುದ್ಧ ಮೂರನೆ ಬಂದ ಕ್ರಿಸ್ತಿ. ಅದ ಅಪ್ಪಳಿಸಲಿಗಳಂದು ಮೈಸೂರ ಸಿಂಹಾಸನದ ಮೇಲೆ ಮೂರ ಮಹಾರಾಜರು ಕುಳಿತಿದ್ದರು. ಅವರ ಹೆಸರು ಕೃಷ್ಣರಾಜ ಒಡೆಯರು. ಅವರ ಮಹಾ ಮಂತ್ರಿಗಳು ಸರ್ ಮಿರ್ಜಾ ಇಸ್ಮಾಯಿಲ್ ಅವರು ಅವರನ್ನು ಮಹಾ ಮೇಧಾವಿ ಮಹಾ ಸಂಸ್ಥಾನಕ್ಕೆ ಸಂಬಂಧಪಟ್ಟ ಸಕಲ ವಿಷಯಗಳನ್ನೂ ಕೂಲಂಕಷವಾಗಿ ಅರಿತವರು. ಅವರ ಮಹಾ ಮಂತ್ರಿಗಳ ಮಾತಿಗೆ ಮಹಾರಾಜರು ಎದುರಾಡುತ್ತಿರಲಿಲ್ಲ. ಅವರ

ಗೌರಮ್ಮನು ಗುಂಡಿನೇಟಿನಿಂದಲೇ ಸತ್ತಿರುವಳು

ದಮೋದರ ಸಮಿತಿಯಲ್ಲಿ ಗೌರಮ್ಮನ ಸತಿಯ ಹೇಳಿಕೆ

ತಂದೆ—ಮಕ್ಕಳ ಹೇಳಿಕೆಗಳಿಗೆ ಪರಸ್ಪರ ವಿರೋಧ

ದಮೋದರ ಸಮಿತಿಯ ಮುಂದೆ ಮಾರ್ಗಾವಿ ಪಟೇಲರಾದ ಶ್ರೀ ಶೀನಪ್ಪನವರ ಸ್ತ್ರೀ ಶ್ರೀ ಎಂ. ಪಿ. ಶೆಂಕಟಾಚಲಪ್ಪನವರ ತಂಗಿ ಶಂಕರಿ ಒಂದು ಹೇಳಿಕೆ ಕೊಟ್ಟಿದ್ದಳು—

"ನಾನೇನೂ ಇವನ ಹೆಂಡತಿಯೆ ನಾ ಅಂದುಕೊಂಡ ನಾನು ಸರ್ಕಾರದವರನ್ನು ಕೇಳಬಹುದು. ಅವರನ್ನು ಗೌರಮ್ಮನೆಂದೂ ಕರೆಯುವುದು ಮಾಮೂಲಿನಾಗಿತ್ತು. ನಾನು ಕ್ರಿಸ್ತಾಬ್ದ ೧೯೩೦ ನೇ ಸಾಲಿನಲ್ಲಿ ಮದುವೆಯಾಗಿದ್ದೆ. ಒಂದು ವಾರದ ತರುವಾಯ ನಾನು ಮಂಗಳೂರಿಗೆ ಬಂದೆನು. ನಾನು ಕ ಮಿಸಿ ಒಂದು ವರ್ಷದ ನಾದದ್ದು ನನ್ನ ಚಿಕ್ಕಪ್ಪನವರು ನನ್ನ ಚಿಕ್ಕಪ್ಪನ್ನು ಕರೆಯಿಸಿಕೊಂಡರು. ಬಂದರು. ಆಗ ನಾನು ಗೋಪಾಲಿದ ಸಂಸಾರದ್ದು ಬೆಳ್ಳಾಕೆಗೆ ಬ್ಯಾರಿಸ್ಟರ್‌ನವರಿ ಕೆಲಸದಲ್ಲಿದ್ದೆ.

ನನ್ನ ಚಿಕ್ಕಪ್ಪನು ಅವರ ಸಂಬಂಧಿಕರ ಮನೆಗಳಿಗೆ ಬಂದುಹೋಗುತ್ತಿದ್ದರು.

ನಮ್ಮ ಚಿಕ್ಕಪ್ಪನು ಅವರ ಸಂಬಂಧಿಕರ ಮನೆಯಲ್ಲಿ ಇದ್ದರು. ನನ್ನ ತಂದೆಯವರು ಮನೆಯಲ್ಲಿ ಇರ್ಲಿಲ್ಲ. ನಮ್ಮ ಚಿಕ್ಕಪ್ಪನವರು ಕೆಲಸದಿಂದ ಬಂದ ಮೇಲೆ ನಮ್ಮ ಮಾತಾಡಿದ್ದರು.

ಗೌರಿ ೧ ಏಪ್ರಿಲ್ ೨ ನೇ ತಾರೀಖಿನ ದಿನ ನನ್ನನ್ನು ಚಿಕ್ಕಪಟ್ಟಣಕ್ಕೆ ಪಗಾ ಮಾಡಲಾಯಿತು. ನನ್ನ ಚಿಕ್ಕಪ್ಪನು ನನ್ನ ತಂದೆಯ ಮನೆಯಲ್ಲಿ ಇದ್ದರು. ನಾನು ೧ ಏಪ್ರಿಲ್ ೨ ನೇ ತಾರೀಖಿನ ಸಂಜೆ ೬ ಗಂಟೆಯಲ್ಲಿ ಶ್ರೀ ಎಂ. ಪಿ. ವೆಂಕಟಾಚಲಪ್ಪನವರ ಮನೆಯಿಂದ ನನಗೆ ಒಂದು ತಂತಿ ಬಂದಿತು. ಆ ತಂತಿ ಸಮಾಚಾರ ಹೀಗಿತ್ತು :—

ಸಂಪತ್ತೇ ಬಾಯಿಯವರು ಅವರು ಸ್ವತಃಯಲ್ಲಿದ್ದಾರೆ. ಕೂಡಲೇ ಹೊರಟುಬಾ.

ಆ ತಂತಿ ಸಮಾಚಾರವನ್ನು ನನ್ನ ಭಾಯಿಯವರು ಮೆಯಿಲ್ ಟ್ರೈನಿನಲ್ಲಿ ಹೊರಗೆ ಬಂದೆವು. ಹೊಸ್ತಾಗಿ ಹೊರಗಿದ್ದೆವು. ಅದರ ಮೇಲೆ ನಾನು ಗಂಡಾಕ್ಷತ್ರಿಯ ಸುಂದರ ಪ್ರಕಾರದ ಮಾಂಗಲ್ಯವನ್ನು ಕಟ್ಟಿಕೊಂಡಿದ್ದೆ ಹಿಡಿದಿದ್ದೆ. ಗೌರಮ್ಮನ ಸಹಾಯಕ್ಕಿದ್ದವರನ್ನು ಕಂಡುಹಿಡಿದ ಇದು ಕೆಲವರಿಗೆ ಕೆಲಸಕ್ಕೆ ಬಂದು ಮಾಡಿ ಪಾಲಾಗಿದ್ದ ಮೇಲೆ ಮೆಯಿಲ್ ಟ್ರೈನಿನಲ್ಲಿ ಹೊರಗೆ ಬಂದೆವು. ಅಲ್ಲಿಂದ ಮಂಗಳೂರಿಗೆ ಕೂಡಲೇ ಹೊರಟು ಅಲ್ಲಿಗೆ ಸಂಜೆ ೬ ಘಂಟೆಗೆ ಬಂದೆ.

ನನ್ನ ಕಾಯಿಯ ಬಾಯಿಯವರು ಎಲ್ಲಿದ್ದರು. ಮಾತಾಡಲಿಲ್ಲ ಅಂದರೆ ಅಷ್ಟೆ. ನನ್ನ ಚಿಕ್ಕಪ್ಪನು ಗಡ್ಡಮೀಸೆಯಿಂದ ಇದ್ದರು. ನನ್ನ ಸಂಬಂಧಿಯವರು ಅಲ್ಲಿಯವರೆಗೆ ತಿಳಿದ ಘಟನೆಗಳ ಸಂಕ್ಷಿಪ್ತ ಸಂಗ್ರಹವನ್ನು ಮೊದಲು ಕೇಳಿದರು.

ಮಂಗಳೂರಿನಲ್ಲಿ ನನ್ನ ಚಿಕ್ಕಪ್ಪನು ಬಂದ ಮಾರ್ಗದಲ್ಲಿ ಇವರು ಕೆಲಸಮಾಡಿದ ಮೇಲೆ ನಿನ್ನೆಯ ಸಾಯಂಕಾಲದಲ್ಲಿ ನಾನು ಮಾಡಿದ ಬಂದು ನನ್ನ ಮಗಳವರನ್ನು ಕಂಡೆನು. ನನ್ನ ಚಿಕ್ಕಪ್ಪನವರು ಅರೋಗ್ಯವಾಗಿ ಮೆಲಿದ್ದು ಮತ್ತು ಮಾಡಿದ್ದನ್ನು ಅವರು ಮೇಲೆ ಸಾಫ ಮಾಡಿದ್ದಿ.

ಅಗಾಧವಾದ ಮೆಚ್ಚಿ ನನ್ನ ಮನಸ್ಸಿನ ಬಗ್ಗೆ ಬಹಳ ಸಂತೋಷವಾಯಿತು. ಸಾಯಂಕಾಲ ಗೋಪಾಲಿದವರಿಗೆ ಮೆಚ್ಚಿದ್ದೆನು. ಸಾಯಂಕಾಲದಲ್ಲಿ ನಾನು ಮಾಡಿದ ಬಂದು ನನ್ನ ಮಗಳವರನ್ನು ಕಂಡೆನು. ನನ್ನ ಚಿಕ್ಕಪ್ಪನವರನ್ನು ಕಂಡೆನು. ನನ್ನ ತಂದೆಯವರು ಇನ್ನೂ ಮಾತ್ರ ಹೇಳಿಕೊಟ್ಟಿದ್ದರು—ಎಷ್ಟು ನನ್ನ ಗೃಹಕೃತ್ಯ ನಿಗದಿನು ಮಾಡುವುದನ್ನು ಸುಟ್ಟಿ. ನಾನೆಷ್ಟು ಸರಿಯಾಗಿ ಹೇಳಿದೆ.

ನನ್ನ ಚಿಕ್ಕಪ್ಪನು ನಮ್ಮ ಮೇಲಿನ ಮೂಲೆ ಕೋಣೆಗೆ ಬಂದಿದ್ದರು. ಅವರನ್ನು ಅವರಿಗೆಲ್ಲ ಒಂದ ಕಾಯಿಯಲ್ಲಿ ಕೆಲಸಮಾಡಿದ್ದ ಕೆಲಸ ನನ್ನ ಮಾತಾಡಿದ್ದು ಒಂದೆ ಕೋಣೆಗೆ ಹೋಗಿ ಕೂಡಿ ಕೊಂಡ ಶಂಕರಿಯನ್ನು ನಾನು ಅವರಿಗೆ ಪರಿಚಯಮಾಡಿದೆ. ಅವರು ಇವನ್ನು ಮೆಚ್ಚಿ ಮಾತಾಡಿದರು. ಸ್ವಲ್ಪ ಹೊತ್ತು ಕೂಡಿ ಕೊಂಡ ಮೇಲೆ ಅವರು ಹೊರಗೆ ಬಂದರು. ಅವರ ಮೇಲೆ ಕೂಡಿ ಕೊಂಡ ಮೇಲೆ ಅವರು ಹೊರಗೆ ಬಂದರು.

ಮಾರನೆಯ ದಿವಸ ಬೆಳಿಗ್ಗೆ ಸುಮಾರು ೬ ಘಂಟೆಯ ಸಮಯದಲ್ಲಿ ಶ್ರೀ ಕೆ. ಎ. ಅಪ್ಪಯ್ಯಪಟ್ಟಣಶೆಟ್ಟಿಯವರು ಮಾಡಿದ ಕರೆಯಮೇರೆ ನನ್ನ ಚಿಕ್ಕಪ್ಪನವರು ಮಂಗಳೂರಿಗೆ ಹೋದರು. ಅವರು ಹೋದ ಮೇಲೆ ಅವರು ಮತ್ತೆ ಬರಲಿಲ್ಲ.

ಬ್ಯಾರಿಸ್ಟರ್ ಕಾಗೆ ಮಾಡಿದ ನಿರ್ಣಯ ಮಾಡಿದರೆಂದು ಶ್ರೀಯುತ ಶ್ರೀ ಕೆ. ಎ. ಅಪ್ಪಯ್ಯಪಟ್ಟಣಶೆಟ್ಟಿಯವರು ಸಾಕ್ಷಿಯ ಮಾಡಿದ ಮಾತುಗಳನ್ನು ಹೇಳಿದ ಮೇಲೆ ಮಾತಾಡುವುದಕ್ಕೆ ಇದ್ದ ಸಮಯ ಇನ್ನು ಹೇಳಿದ ಇದು ಸರ್ಕಾರದವರು ಹೀಗೆ ಎಷ್ಟವನ್ನು ಮಾಡಿಸಲಾಗಿ ಪರೀಕ್ಷಿಸುವುದು ಮೇಲೆ ಕೆಲಸ್ಸು ಭಯದಿಂದ ಮಿಲ್ಲ ಮಾಡಿ ಯೆಂದೂ ತಿಳಿದಿದೆ.

ಆದರೆ ಇದ್ದಾಗ್ಯೂ ಸಾಕ್ಷಿಗಳು ಸಿದ್ಧವಾಗಿ ನಿನ್ನ ಪ್ರಶ್ನೆಗಳು ಮಾಡಿ ಮಾಡುವುದು. ಇದರ ಮೇಲೆ ಅವರು ಅದಕ್ಕೆ ಇದ್ದ ಪ್ರಶ್ನೆಗಳಿಗೆ ಸುಳ್ಳುವಾಗಿ ಇದರ ಮೇಲೆ ಅವರ ಮಾಡಿದ ಮಾತುಗಳು ಸರ್ಕಾರದವರ ಮೇಲೆ ಮಾಡಿದ ಶಂಕೆ ಮಾಡಿದ್ದರು. ಮಾಡಿದ ಮೇಲೆ ಮಾಡಿದ ಶಂಕೆ ಮಾಡಿದ್ದರು. ಮಾಡಿದ ಮೇಲೆ ಎಷ್ಟು ಮಾಡಿದರೆ ಸಾಕ್ಷಿಗಳು ಇದ್ದ ಮಾಡಿದ ಕೆಲಸ. ಇದ್ದ ಸಮಯದಲ್ಲಿ ಇದ್ದ ಮಾಡಿದ ಮೇಲೆ ಕೆಲಸ್ಸು ಮಾಡಿದ್ದರು.

ಸಾಕ್ಷಿಯವರು ಮಾಡಿದ ಕರೆಯ ಮೇಲೆ ಅಪ್ಪಯ್ಯಪಟ್ಟಣಶೆಟ್ಟಿ ಹೊರಗೆ ಹೋಗುವುದನ್ನು ಇದ್ದ ಅಪ್ಪಯ್ಯಪಟ್ಟಣಶೆಟ್ಟಿ ಇದ್ದ ಮಾಡಿದ್ದರು. ಮೇ ೧೦ ನೇ ತಾರೀಖಿನ ಸಂಜೆ ೬ ಗಂಟೆಯ ಸಮಯದಲ್ಲಿ ಶ್ರೀ ಎಂ. ಪಿ. ವೆಂಕಟಾಚಲಪ್ಪನವರ ಮನೆಯಿಂದ ನನಗೆ ಒಂದು ತಂತಿ ಬಂದಿತು. ಆ ತಂತಿ ಸಮಾಚಾರ ಎಷ್ಟೆ ಹೀಗಿತ್ತು :—

ಸಂಪತ್ತೇ ಬಾಯಿಯವರು ಅವರು ಸ್ವತಃಯಲ್ಲಿದ್ದಾರೆ. ಕೂಡಲೇ ಹೊರಟುಬಾ.

ಆ ತಂತಿ ಸಮಾಚಾರವನ್ನು ನನ್ನ ಭಾಯಿಯವರು ಮೆಯಿಲ್ ಟ್ರೈನಿನಲ್ಲಿ ಹೊರಗೆ ಬಂದೆವು. ಹೊಸ್ತಾಗಿ ಹೊರಗಿದ್ದೆವು. ಅದರ ಮೇಲೆ ನಾನು ಗಂಡಾಕ್ಷತ್ರಿಯ ಸುಂದರ ಪ್ರಕಾರದ ಮಾಂಗಲ್ಯವನ್ನು ಕಟ್ಟಿಕೊಂಡಿದ್ದೆ ಹಿಡಿದಿದ್ದೆ. ಗೌರಮ್ಮನ ಸಹಾಯಕ್ಕಿದ್ದವರನ್ನು ಕಂಡುಹಿಡಿದ ಇದು ಕೆಲವರಿಗೆ ಕೆಲಸಕ್ಕೆ ಬಂದು ಮಾಡಿ ಪಾಲಾಗಿದ್ದ ಮೇಲೆ ಮೆಯಿಲ್ ಟ್ರೈನಿನಲ್ಲಿ ಹೊರಗೆ ಬಂದೆವು. ಅಲ್ಲಿಂದ ಮಂಗಳೂರಿಗೆ ಕೂಡಲೇ ಹೊರಟು ಅಲ್ಲಿಗೆ ಸಂಜೆ ೬ ಘಂಟೆಗೆ ಬಂದೆ.

ನನ್ನ ಕಾಯಿಯ ಬಾಯಿಯವರು ಎಲ್ಲಿದ್ದರು. ಮಾತಾಡಲಿಲ್ಲ ಅಂದರೆ ಅಷ್ಟೆ. ನನ್ನ ಚಿಕ್ಕಪ್ಪನು ಗಡ್ಡಮೀಸೆಯಿಂದ ಇದ್ದರು. ನನ್ನ ಸಂಬಂಧಿಯವರು ಅಲ್ಲಿಯವರೆಗೆ ತಿಳಿದ ಘಟನೆಗಳ ಸಂಕ್ಷಿಪ್ತ ಸಂಗ್ರಹವನ್ನು ಮೊದಲು ಕೇಳಿದರು.

ಮಂಗಳೂರಿನಲ್ಲಿ ನನ್ನ ಚಿಕ್ಕಪ್ಪನು ಬಂದ ಮಾರ್ಗದಲ್ಲಿ ಇವರು ಕೆಲಸಮಾಡಿದ ಮೇಲೆ ನಿನ್ನೆಯ

ಸಾ ಧಿ

ಬ

೧—೮—೩೮ ನೇ ಸೋಮವಾರ

ಮುಂದಿನ ಮಾರ್ಗ

ಮೈಸೂರು ಸಂಸ್ಥಾನದ ಮಾಜಿವರಣ ಸಮಿತಿ ಮುಂಬೈನಿಂದ ಕೂಡುತ್ತಿದೆ. ಬೆಂಗಳೂರಿನಲ್ಲಿ ಸಿಕ್ಕಿ ನೊಸ್ಸಿ ನಡೆದ ಅಖಿಲ ಮೈಸೂರು ಕಾಂಗ್ರೆಸ್ ಸಮಿತಿಯ ಕಾರ್ಯಕಲಾಪಗಳಿಂದ ಇದು ಸ್ಪಷ್ಟವಾಗುತ್ತದೆ. ಕಾಂಗ್ರೆಸ್‌ಗೆ ಸರ್ವಾಧಿಕಾರ್ಯ ಮಾಡಿ ಕರುಣದಲ್ಲಿ ಪರಸ್ಪರ ಸೌಹಾರ್ದತೆ ನಿರ್ಮಾಣ ಹೃದಯದ ಸೂಚನೆಗಳು ಗಂಡುಮಿಂದುವು. ಅದರ ಅತ ಶೀಘ್ರದಲ್ಲಿ ಯೇ ಅನೇಕ ಘಟನೆಗಳ ಅಂಕುರಗಳಿಗೂ ಅಂಕುರವಾಯಿತು. ಈ ಅಭಿಪ್ರಾಯವು ಕಾಂಗ್ರೆಸ್ ಸಮಾಜದಲ್ಲಿ ವ್ಯಕ್ತ ಸ್ವರೂಪವನ್ನು ತಾಳಿತು. ಅನೇಕ ಸಂದರ್ಭಗಳಲ್ಲಿ ಅನೇಕ ವಿಧಗಳಲ್ಲಿ ಕಾಂಗ್ರೆಸ್ ಸಂಸ್ಥೆಯವರು ತಮ್ಮ ಭಾವನೆಯನ್ನು ತೋರಿಸಿದರು. ಸರ್ಕಾರದವರು ಒಪ್ಪಂದದ ಸರತ್ತುಗಳನ್ನೆಲ್ಲಾ ಸಂಪೂರ್ಣವಾಗಿ ಪಾಲಿಸಿಲ್ಲವೆಂದು ಸಾರಿದರು, ಪತ್ರಿಕೆಗಳಲ್ಲಿಯೂ ಪ್ರಕಟಿಸಿದರು. ಒಪ್ಪಂದಕ್ಕೆ ಭಂಗಬಂದಾದ ಸರ್ಕಾರ ಮಜೀಲರೂ ಅಚಾರ್ಯ ಕೃಪಲಾನಿಯವರೂ ಅಲ್ಲಿ ಮೈಸೂರಿಗೆ ಒಂದು ಭೇಟಿಯನ್ನು ಮಾಡಿದರು. ಈಗ ಅವರ ಮಾತಿಗೆ ಸ್ಪಷ್ಟತೆಯನ್ನು ಸರ್ಕಾರದವರು ಕೊಡಬೇಕೇ ಕಾಂಗ್ರೆಸ್‌ದವರು ಇದಕ್ಕೆ ಒಪ್ಪಬೇಕೆಂದು ನಾವು ನಂಬುತ್ತೇವೆ.

ಕಳೆದ ವರ್ಷ ನಮ್ಮ ಸಂಸ್ಥಾನದಲ್ಲಿ ಅಂಥಾದ ರಾಜಕೀಯ ಅಂದೋಲನವು ಹೆಚ್ಚಾಗದ ಕಾಂಗ್ರೆಸ್ ಅಧಿವೇಶನದ ಮೊತ್ತಿಗೆ ಒಂದು ರೂಪವನ್ನು ತಾಳಿತು. ಆ ಮಾಸದಂತರ ಶಿವಪುರದಲ್ಲಿ ಮೈಸೂರಿನ ನವಚೈತನ್ಯವು ಮೂರ್ತ ಸ್ವರೂಪವನ್ನು ಹೊಂದಿತು. ವಿದ್ಯಾರ್ಥಿಗಳ ಅಧ್ಯಯನದಲ್ಲಿ ರಾಜಕೀಯ ಅಕಾಂಕ್ಷೆಯು ಮಾಡಿಯಗೊಂಡಿತ. ಇನ್ನು ಸಾರುವುದು ಸ್ವಾತಾಂತ್ರ್ಯತ್ಮಕ ಆಚರಣೆದ ಸಾಧನ ಅರ್ಥ ಮಾತ್ರ. ಇದರ ತತ್ವವನ್ನು ಸರ್ಕಾರದವರೂ ಸ್ವೀಕರಿಗಳೂ ಅಂಗೀಕರಿಸಿರುವರು. ಒಂದು ದಿನ ಹೆಚ್ಚು ಕಡಿಮೆ ಈ ಸ್ಥೈರ್ಯವು ಸಾಧಿಸಲ್ಪಡಬೇಕೆ ಬೇಕು. ಇತರ ಸಂಸ್ಥಾನಗಳಿಗಿಂತಲೂ ಮುಂಚಿತವಾಗಿ ಮೈಸೂರೇ ಮುಂದೆ ಬಂದು ಸ್ವಾತಂತ್ರ್ಯ ಸಾಧನೆಯಲ್ಲಿಯೂ ಮೇಲ್ಪಂಕ್ತಿಯನ್ನು ಹಾಕಬಾರದೆ?

ಅಖಿಲ ಮೈಸೂರು ಕಾಂಗ್ರೆಸ್ ಸಮಿತಿ

ಅಖಿಲ ಮೈಸೂರು ಕಾಂಗ್ರೆಸ್ ಸಮಿತಿಯ ಸ್ವಾಧಿಯು ಸಭೆಯು ನೊಸ್ಸಿ ಮತ್ತು ಸಿಸ್ಸಿ ದಿಗ ಬೆಂಗಳೂರು ಗಾಯಾಪುರದಲ್ಲಿ ನಡೆಯಿತು. ಸಂಸ್ಥಾನದ ಎಲ್ಲಾ ಸದಸ್ಯರೂ, ಪ್ರೇಕ್ಷಕರೂ ಬಂದಿದ್ದರು. ಬೆಳಗ್ಗೆ ರಾಷ್ಟ್ರಧ್ವಜಾರೋಹಣವಾಯಿತು. ಸಮ್ಮೇಳನದ ಅಧ್ಯಕ್ಷತೆಯನ್ನು ಶ್ರೀಗಳಿ ಬಿ. ಸಿದ್ದಲಿಂಗಯ್ಯನವರು ವಹಿಸಿ ಭಾಷಣ ಮಾಡಿದರು. ಸರ್ಕಾರದೊಡನೆ ಒಪ್ಪಂದವಾದಾಗಿನ ನಡೆದ ವಿದ್ಯಮಾನಗಳನ್ನೂ ಇದುವರೆಗೆ ಮಾಡಿದ್ದ ಕೆಲಸಗಳನ್ನೂ ತಿಳಿಸಿದರು. ಸರ್ಕಾರದವರು ಕಾಂಗ್ರೆಸ್ಸಿನ ನಿಯಮದಲ್ಲಿ ನಂಬಿಗೆಯಿಟ್ಟಿಲ್ಲವೆಂದು ಗೊಣಗುತ್ತಿದ್ದರು.

ಮೈಸೂರು ಕಾಂಗ್ರೆಸ್ಸಿನ ಸದಸ್ಯರು ಘಾಟಕಿಯ ಕಾಂಗ್ರೆಸ್ ಸದಸ್ಯರಾಗಿಯೇ ಇರಬೇಕೆಂದು ಈಗ ಇರುವ ನಿಯಮಾಧಿಕವನ್ನು ತೆಗೆದುಹಾಕಬಹುದೆಂದು ಘೋಷಿಸಿದ ಮೇಲೆ ಗಳಲ್ಲಿ ಸರ್ಕಾರದವರಿಗೂ ಕಾಂಗ್ರೆಸ್ಸಿನವರಿಗೂ ಭಿನ್ನಾಭಿಪ್ರಾಯವಿರುವುದೆಂದು ಗೊತ್ತಾಗಿದೆ. ಒಪ್ಪಂದದಲ್ಲಿ ಇವುಗಳು ಸೇರಿಲ್ಲವೆಂದು ಸರ್ಕಾರದವರು ಹೇಳಬಹುದು. ಸೇರಿರುವುದೆಂದು ಕಾಂಗ್ರೆಸ್ಸಿನವರು. ಹೇಳುವರು. ಮೂರನೆಯವನಾದ ಪಟೇಲರೂ ಕೃಪಲಾನಿಯವರೂ ಕಾಂಗ್ರೆಸ್ಸಿನವರ ಅಭಿಪ್ರಾಯವನ್ನೇ ಅನುಮೋದಿಸಿರುವರು. ಮತ್ತೂ ಸತ್ಯ ಅದನ್ನೇ ಒಪ್ಪುವುದು. ಅವರುಗಳ ಅಭಿಪ್ರಾಯವನ್ನು ಸರ್ಕಾರದವರು ಅಂಗೀಕರಿಸಲು ಯಾವ ಅಡ್ಡಿಯೂ ಇರುವಂತೆ ಕಾಣುವುದಿಲ್ಲ. ಸರ್ಕಾರದವರ ಮಾತಿಗೆ ಮರುಮಾತೆ ಕೊಟ್ಟು ಸರ್ಕಾರ ಪಟೇಲರೂ ಆಚಾರ್ಯ ಕೃಪಲಾನಿಯವರೂ ಮೈಸೂರಿಗೆ ಒಂದು ಭೇಟಿಯನ್ನು ಮಾಡಿದರು. ಈಗ ಅವರ ಮಾತಿಗೆ ಸ್ಪಷ್ಟತೆಯನ್ನು ಸರ್ಕಾರದವರು ಕೊಡಬೇಕೇ ಕಾಂಗ್ರೆಸ್ಸಿನವರು ಇದಕ್ಕೆ ಒಪ್ಪಬೇಕೆಂದು ನಾವು ನಂಬುತ್ತೇವೆ.

ಜೀನಾ-ಜವಾಹರ್ ಯುದ್ಧ

ಜಪಾನಿನ ಯುದ್ಧದ ಕೆಚ್ಚು

ಚೀನಾ ಜಪಾನಿನ ಯುದ್ಧದಲ್ಲಿ ಜಪಾನಿನ ಕಡೆಗೆ ಗಣ ಅಕ್ಷ ಪೌಂಡು ಸೆಟ್ಟಾಗುವುದು. ಇದುವರೆಗೆ ಒಟ್ಟು ಖರ್ಚು ಕೋಟಿ ರೂ. ಗಳು ಮಾಗಾಗಿದೆ. ಇನ್ನು ಎಷ್ಟು ಕೋಟಿ ಆಗಬೇಕೋ?

ಜಪಾನ್ ಸೈನಿಕರಿಗೆ ಸಾಯಿ ಕೆಚ್ಚಗಳೇ ಆಧಾರ

ಚೀನಾದ ಸೈನಿಕರು ಸೋಲಿಲ್ಲ. ಯುದ್ಧಸಾಮಗ್ರಿಯನ್ನು ಅನುಸರಿಸಿ ಜಪಾನೀಯರನ್ನು ಎಲ್ಲೆಡೆಗೆ ಹೋಗಿಸುತ್ತಿದ್ದಾರೆ. ಇದನ್ನು ಜಪಾನಿಯರೇ ಒಪ್ಪಿಕೊಳ್ಳುತ್ತಿದ್ದಾರೆ. ಕೆಚ್ಚಿ ಎಂಬುದ್ದಿ ಮಾತ್ರ ಸೈನ್ಯವು ಮೇಲೆ ಯರಿಂದ ಮೂಲೆಗೆ ತಳ್ಳಲ್ಪಟ್ಟಿದೆ, ಸಂಗಿಸಲ್ಪಟ್ಟಿತು. ಎಂದು ತಿಂಗಳ ಇಲ್ಲಿ ಮೊದಲಿನ ಸಂದರ್ಭದಲ್ಲಿ ಇನ್ನಾದ ಜಪಾನೀಯರಿಗೆ ಮೊದಲುಮಲ್ಲು. ಬಂದಾಗ ಮಾಡಬೇಕಾಗುತ್ತದೆ. ಅಗ ಹಾಯಿಗಳನ್ನೂ, ಕೆಚ್ಚಿಗಳನ್ನೂ, ಸಂಬಂಧಗಳನ್ನೂ ಅವರು ತಂದು ಜೀವಿಸುತ್ತಿದ್ದರು. ಕೆಲವು ಸಂದರ್ಭದಲ್ಲಿ ವಿಮಾನದ ಮೂಲಕ ಅವರಿಗೆ ಆಹಾರ ವನ್ನು ಎಡೆಗಳಲಾಗುತ್ತಿತ್ತು.

ದಿಗಂಬರ ಸ್ತ್ರೀಯರ ಸೈನ್ಯ

ಮಂಚೂರಿಯಾದಲ್ಲಿ ರತ್ನಗಳ ಪಟ್ಟಿಯೊಂದನ್ನು ಎಡವಿಸಿದ ಜಪಾನಿಗರವರು ಪೆಕ್ಕಿಂಗ್ ಇರುವ ಸ್ತ್ರೀಯರ ಸೈನ್ಯವನ್ನು ಉಪಯೋಗಿಸಿದರು. ಆ ಪಟ್ಟಣದವರು ಬಹುಜನರು ಅವರಲ್ಲಿ ಒಂದು ಸಾವಿರ ಮಾತ್ರ ಗಂಡಿಸಿ. ಇನ್ನು ಸ್ತ್ರೀಯರೇ ಸರ್ಕಾರವಾಗುವವರೆಗೆ ಪಟ್ಟಣವನ್ನು ಯಾವ ಮನ್ನು ಗುಂಡುಗಳೂ ಬಿದ್ದೂ ನೂಕಲಾರ ನೆಂದೂ ಅಂತಾವೆಂದು ದರ್ಪಕಾಣಿಸಿದರಂತೆ ತಮಗೆ ಸೈತ್ಯಾ ಸಂಖ್ಯೆಯಿಂದಲೂ ಅವರು ತಿಳಿದಿರುವರು. ದಿಗಂಬರ ಸ್ತ್ರೀ ಸೈನ್ಯವನ್ನು ಕಂಡೊಡನೆ ಅವರೇ ಜಪಾನಿಯರಿಗೆ ಶರಣಾಗತರಾದರು. ಯುದ್ಧದ ಸ್ಥಿತಿ ಹಾಗಿದೆ ಪೈಲ್ಯಾ ಸ್ವಾಮಿಯೇ!

ಚೀಣಾದಲ್ಲಿ ನಿರ್ಮಾಯ

ಯುದ್ಧದ ಖರ್ಚಿಗೆ ಹಣವನ್ನು ಒದಗಿಸಲು ಚೀಣಾದಲ್ಲಿ ನಿರ್ಮಾಯವು ಸಮ್ಮತಿಯನ್ನು ಬಲಾತ್ಕಾರವಾಗಿ ಚೀನಿ ಮಾಡುತ್ತಿದ್ದಾರೆ. ಅಲ್ಲಿನ ಸ್ತ್ರೀಯರು ತಮ್ಮ ಬೆಳ್ಳಿ ಪೌಡರು ಬಳಸುವುದೂ ಕೂಡಾದು. ಬೆಳ್ಳಿಗೆ ರಾಷ್ಟ್ರ ಚಲಾವಣೆಯನ್ನು ಅಳವಡಿಸಲಾಗಿದೆ. ಬೆಳ್ಳಿ ಕಾಲು ಚಲಾವಣೆಯನ್ನು ಅಳವಡಿಸಲಾಗಿದೆ. ಬೇರೆ ಕೆಲಸಗಳನ್ನು ಮಾಡಿಸುವಂತೆ ಚೀನಿ ಜನರಿಗೆ ಸೂಚನೆ ಕೊಡಬೇಕು. ಈ ವ್ಯವಸ್ಥೆಯನ್ನು ಅಳವಡಿಸಿ ಪ್ರಚಾರ ಮಾಡಿಸಲು ಸಿಬ್ಬಂದಿಯನ್ನು ನೇಮಿಸಿದ್ದಾರೆ.

ಪ್ರಮಾಣದಿಂದ ಅಂಗೀಕೃತವಾಯಿತು. ಈ ಸಂದರ್ಭಕ್ಕೆ ಕಾಂಗ್ರೆಸ್ ಎಂಬ ಹೆಸರೇ ಬರಬೇಕೆಂದೂ ಅದನ್ನು ಬದಲಾಯಿಸಬೇಕಾಗಿಲ್ಲವೆಂದೂ ನಿರ್ಣಯಿಸಲಾಯಿತು.

ರಂಗೂನಿನಲ್ಲಿ ಮುಸ್ಲಿಮರಿಗೂ ಬೌದ್ಧರಿಗೂ ಘರ್ಷಣೆ

೧೬ ಮಂದಿ ಸತ್ತರು : ೨೪೦ ಮಂದಿ ಗಾಯಗೊಂಡರು.

ರಂಗೂನಿನಲ್ಲಿ ಆಗಿಲ್ಲ ಕಾರಣದಿಂದ ಬಹುಸಂಖ್ಯಾತ ಅಘರ್ಷ ಸಂಭವಿಸಿತ್ತೆಂದು ಮಾಹಿತಿಯಿದೆ. " ಮೌಲ್ವಿಯರು ಮಾಡಿದ ಚರ್ಚೆ " ಎಂಬ ಗ್ರಂಥವನ್ನು ಬರೆದರು. ಈ ಗ್ರಂಥದಲ್ಲಿ ಬೌದ್ಧ ಧರ್ಮವನ್ನು ಟೀಕಿಸಿರುವುದೆಂದು ಬೌದ್ಧ ಧರ್ಮಿಗಳು ತಿಳಿದರು. ಇದು ಸರಿಯಾದುದಾಗಿ ಭಾವಿಸಿ ಮೊದಲಿಗರಾದ ಸಭೆಯಿರುತ್ತದೆ. ರಂಗೂನಿನ ಸೂಪರಿಂಟೆಂಡೆಂಟ್ ಇದರ ಮೊದಲಿನಲ್ಲಿ ಇದ್ದವರಿಗಾಗಿ ಕೇಳಿದ್ದ ಮಾಗಾರ್ಯದ ಅಂಗಡಿಯವರುಗಳನ್ ಕೇಳಿ ಒಟ್ಟುಗೂಡಿಸಿ ಸ್ಯಾಮಾರ ಕಂಪ್ಲೆಗಳೆಲ್ಲಾ ಬಂದಾಗಿವೆ. ಇತ್ತೀಚೆಗೆ ಅಧಿಕಾರದ ಮಾರಣಗಳು ಸಂಭವಿಸಿರುತ್ತವೆ. ಇದರ ಕಡೆಗಳಲ್ಲಿ ಸ್ತ್ರೀಯರ ಮಾನಭಂಗವೂ ನಡೆದಿವೆ. ಮುಂಬೆಯಿಂದಲೂ ರಂಗೂನಿನ ಎಲ್ಲಾ ಭಾಗದಲ್ಲೂ ಬಹು ಎಚ್ಚರಿಕೆಯಿಂದ ಕಾಯುತ್ತಿದ್ದಾರೆ.

ಇಂಜಕ್ಷನ್ ಮೂಲಕ ಊಟ

ಈಗ ಎಲ್ಲಾ ಮಾಯಿಗೆಗಳಿಗೂ ಇಂಜಕ್ಷನ್ ನೆರವಾಗುತ್ತಿದೆ. ಮಾರ್ಫಿಯಾ ಮೈಮನ್ನು ಮಟ್ಟುತ್ತಾಳೆ. ಇದೇನೋ ಚಿತ್ರ ಸ್ಥಿತಿ ವಿಚಾರ. ಆದರೆ ಇಂಜಕ್ಷನ್ ಮೂಲಕ ಊಟಮಾಡಿಸುವ ವಿಧಾನವು ಇಟ್ಟಿಗೆ ಬಂದಿದೆ. ಈ ನಾಗಲೇ ಹಾಲು, ಉಪ್ಪು ಸ್ಥಿರ ಮುಂತಾದವನ್ನು ಇಂಜಕ್ಷನ್ ಮೂಲಕ ಶರೀರಕ್ಕೆ ಕೊಡಿಸುತ್ತಿದ್ದಾರೆ. ಇನ್ನು ಸೋಲಿ ಊಟಮಾಡುವ ಕಷ್ಟವೇ ಇಲ್ಲ. ಮೊದ್ದ ಸರ್ಕಾರಿಯನು ಊಟಮಾಡಿ ಒಂದು ಇಂಜಕ್ಷನ್ ಮೂಲಕ ಶರೀರಕ್ಕೆ ಕೊಡಿಸಬಹುದು. ಆದಾರ ಮಾರ್ಗಗಳಲ್ಲಿಯೂ ಇಂಜಕ್ಷನ್ ಕಷ್ಟಗಳನ್ನು ಶರೀರಕ್ಕೆ ಕೊಡಿಸುವ ಮಾರ್ಗವನ್ನು ಮಿಸೂರಿ ಬೆನ್ ಸಿಸ್ಟಮ್ಸ್‌ಲಾಯದ ಡಾಕ್ಟರ್ ಎಲ್ಲಿಸ್ಟರು ಕಂಡುಹಿಡಿದಿದ್ದಾರೆ.

ಮನುಷ್ಯನಿಗೆ ಮದ್ದಾನೆ

ಮದ್ದಾನೆಯದು, ಮನುಷ್ಯನಿಗೆ ಸಾಮ್ಯವೆ ಅಲ್ಲದೆ ವ್ಯಾಧಿಗಳಿಗೂ ಸಾಮ್ಯವಿದೆ. ಮ್ಯಾಡ್ರಿಡ್‌ನಿಂದ ಬರುವ ಮೇಗ ನೀಡಾ ಉಲ್ಲೇಖಿಸುತ್ತದೆ. ಮ್ಯಾಡ್ರಿಡ್ ಬಳ್ಳಿಯನ್ನು ಇಟ್ಟಿ ಬಿಡಲ್ಪಟ್ಟ ಎಷ್ಟರ ಅದರಲ್ಲಿರುವ ರೋಗವನ್ನು ಸೇವಿಸಲು ಮೀಸಲಾಗಿ ಬಿಡಬಹುತ್ತದೆಂದು ತಿಳಿದನ್ನು ಕುಡಿದ ಸ್ವಲ್ಪ ಹೊತ್ತಿಗೆ ಸೀನುವಿಕೆಗೆ ಮತ್ತು ಉಂಟಾಗುತ್ತದೆ. ಅಂತರ ಅಳಗಳು ಪ್ರತ್ಯೇಕವಾಗಿ ಸಾಂಗ ಮೇರೆ ಹೊರಡಿ ಹೋಗುತ್ತವೆ. ಅಗ ಅವನ್ನು ಸೆಸ್ಸರು ಸೇರಿಸುತ್ತಾರೆ. ಸ್ಯಾಮ್ಯುಲ್‌ನ್ ಪೆಂಡಿಂ ಪಟ್ಟಣ ಈ ಸ್ವಾತಿಯನ್ನು ಪ್ರಯೋಗಿಸಿ ಮೇಗ ಸುಮ್ಮನ್ನು ಮತ್ತು ಗಳ ಪ್ರಾಣಕ್ಕೆ ಸ್ವಾಸ್ಥ್ಯವೂ ಕೊಡುತ್ತದೆ.

ಸ್ವೀಕೂರು ಇಂಪ್ರೂವೆಮೆಂಟ್ಸ್ ಕಂಪೆನಿ

ಮೇಲ್ಕಂಡ ಕಂಪೆನಿಯ ಗಾಯಾಳೆ ಸಾಯಿದ ವರದಿಯು ನಮ್ಮ ಹಿಸ್ಸಗಳಾಗಿದೆ. ಈದ ಮೇ ಆಗೇ ಸಾ ನಡೆದ ಕಂಪೆನಿ ಯ ಇಂದಲ್ ಮಾಟಿಂಗಿನ್ಲ್ ಈ ವರದಿ ಯ ಬ್ಯಾಲೆನ್ಸ್‌ಷೀಟು ಸಭೆ ಸರ್ವಾನುಮತದಿಂದ ಅಂಗೀಕೃತವಾಗಿದೆಯೆಂದು ತಿಳಿದಿದೆ. ಸಂಸ್ಥೆಯ ಸ್ಥಿತಿಯನ್ನು ಸ್ವೀಕೂರ ಇಂಪ್ರೂವೆಮೆಂಟ್ಸ್ ಕಂಪೆನಿಗೆ ಗೌರವ ಕಾರ್ಯದರ್ಶಿಯವರು ಅಭಿಮಾನದ ಮಾತುಗಳಾಡಿದರು. ಈ ಸಂಸ್ಥೆಯ ಸ್ಥಿತಿಯನ್ನು ಕುರಿತು ಸರ್ವರೂ ಈ ಕಂಪೆನಿಯ ಮೇಲೆ ಹೆಚ್ಚಿಟಿರುವ ಭರವಸೆಯನ್ನು ಅಭಿಮಾನವನ್ನು ಸೂಚಿಸಿದರು. ಆಯಾ ಸಂಸ್ಥೆಗಳ ಆಡಳಿತ ಮಂಡಲಿಯವರೆಲ್ಲರೂ ಸರ್ವಾನುಮತದಿಂದ ಮರುಆಯ್ಕೆಯಾಗಿದೆ. ಆಡಳಿತ ಮಂಡಲಿ ಸಭೆಯಲ್ಲಿ ಮೇಲ್ಕಂಡ ಕಂಪೆನಿಯ ಮೇಲ್ವಿಚಾರಣೆಯ ಹೊಣೆಯನ್ನು ಈ ಕಂಪೆನಿಯ ಮೇಲ್ವಿಚಾರಣೆಯ ಪ್ರಮುಖರಾದ ಶ್ರೀ ಎ. ಎಸ್. ಸುಬ್ಬಯ್ಯ ಅವರ ಕೈಗೆ ಒಪ್ಪಿಸಲಾಗಿದೆ.

ಇದೇಕೆ ಕಂಪೆನಿಯ ಮೇಲಿನ ಕೆಲಸಗಳನ್ನು ಸಂಸ್ಥೆಗಳ ಭದ್ರತೆ ಮತ್ತು ಕಂಪೆನಿಯ ಮಾಲಿಕರಿಗೆ ಅನುಕೂಲವಾಗುವಂತೆ ಸಂಸ್ಥೆಗಳ ಹಿತದೃಷ್ಟಿಯಿಂದ ಸಂಸ್ಥೆಗಳ ಮೇಲ್ವಿಚಾರಣೆಯ ಹೊಣೆಯನ್ನು ಸ್ವೀಕೂರ ಇಂಪ್ರೂವೆಮೆಂಟ್ಸ್ ಕಂಪೆನಿಗೆ ಗೌರವ ಕಾರ್ಯದರ್ಶಿಯವರು ಒಪ್ಪಿಸಿದ್ದರು. ಆ ಪ್ರಕಾರ ಸಂಸ್ಥೆಗಳ ಮೇಲ್ವಿಚಾರಣೆ ಹೊಣೆಯನ್ನು ಈ ಕಂಪೆನಿಯ ಮೇಲ್ವಿಚಾರಣೆಯ ಪ್ರಮುಖರಾದ ಶ್ರೀ ಎ. ಎಸ್. ಸುಬ್ಬಯ್ಯ ಅವರ ಕೈಗೆ ಒಪ್ಪಿಸಲಾಗಿದೆ.

ಇದೇಕೆ ಕಂಪೆನಿಯ ಮೇಲ್ವಿಚಾರಣೆ ಕೆಲಸಗಳು ಸಂಸ್ಥೆಗಳ ಹಿತದೃಷ್ಟಿಯಿಂದ ನಡೆಯುವುದು ಸಂತೋಷದ ವಿಷಯ. ಕಂಪೆನಿಯ ಮಾಲಿಕರಿಗೆ ಅನ್ಯಾಯವಾಗದಂತೆ ಸಂಸ್ಥೆಗಳ ಪ್ರತಿನಿಧಿಗಳು ಆಡಳಿತ ಮಂಡಲಿಯಲ್ಲಿ ಇರುವುದರಿಂದ ಸಂಸ್ಥೆಗಳ ಹಿತ ಕಾಪಾಡಲು ಸಾಧ್ಯವಾಗುತ್ತದೆ. ಸಂಸ್ಥೆಗಳ ಹಿತದೃಷ್ಟಿಯಿಂದ ಕಂಪೆನಿಯ ಮೇಲ್ವಿಚಾರಣೆ ಕೆಲಸ ಮಾಡಲು ಸ್ವೀಕೂರ ಇಂಪ್ರೂವೆಮೆಂಟ್ಸ್ ಕಂಪೆನಿಗೆ ಗೌರವ ಕಾರ್ಯದರ್ಶಿಯವರು ಒಪ್ಪಿಸಿದ್ದರು. ಆ ಪ್ರಕಾರ ಸಂಸ್ಥೆಗಳ ಮೇಲ್ವಿಚಾರಣೆ ಹೊಣೆಯನ್ನು ಈ ಕಂಪೆನಿಯ ಮೇಲ್ವಿಚಾರಣೆಯ ಪ್ರಮುಖರಾದ ಶ್ರೀ ಎ. ಎಸ್. ಸುಬ್ಬಯ್ಯ ಅವರ ಕೈಗೆ ಒಪ್ಪಿಸಲಾಗಿದೆ.

ಇದೇಕೆ ಕಂಪೆನಿಯ ಮೇಲ್ವಿಚಾರಣೆ ಕೆಲಸಗಳು ಸಂಸ್ಥೆಗಳ ಹಿತದೃಷ್ಟಿಯಿಂದ ನಡೆಯುವುದು ಸಂತೋಷದ ವಿಷಯ. ಕಂಪೆನಿಯ ಮಾಲಿಕರಿಗೆ ಅನ್ಯಾಯವಾಗದಂತೆ ಸಂಸ್ಥೆಗಳ ಪ್ರತಿನಿಧಿಗಳು ಆಡಳಿತ ಮಂಡಲಿಯಲ್ಲಿ ಇರುವುದರಿಂದ ಸಂಸ್ಥೆಗಳ ಹಿತ ಕಾಪಾಡಲು ಸಾಧ್ಯವಾಗುತ್ತದೆ. ಸಂಸ್ಥೆಗಳ ಹಿತದೃಷ್ಟಿಯಿಂದ ಕಂಪೆನಿಯ ಮೇಲ್ವಿಚಾರಣೆ ಕೆಲಸ ಮಾಡಲು ಸ್ವೀಕೂರ ಇಂಪ್ರೂವೆಮೆಂಟ್ಸ್ ಕಂಪೆನಿಗೆ ಗೌರವ ಕಾರ್ಯದರ್ಶಿಯವರು ಒಪ್ಪಿಸಿದ್ದರು. ಆ ಪ್ರಕಾರ ಸಂಸ್ಥೆಗಳ ಮೇಲ್ವಿಚಾರಣೆ ಹೊಣೆಯನ್ನು ಈ ಕಂಪೆನಿಯ ಮೇಲ್ವಿಚಾರಣೆಯ ಪ್ರಮುಖರಾದ ಶ್ರೀ ಎ. ಎಸ್. ಸುಬ್ಬಯ್ಯ ಅವರ ಕೈಗೆ ಒಪ್ಪಿಸಲಾಗಿದೆ.

ಸರಕಾರವು ಒಪ್ಪಂದವನ್ನು ನಿರಾಕರಿಸಿದೆ.

ಮಂಡಿನ ಮಾರ್ಗವನ್ನು ನೀವೇ ನಿರ್ಧರಿಸಿಕೊಳ್ಳಿ.

ಸ್ವೀಕೂರು ಮಾಲಿಕರಿಗೆ ಬಗ್ಗೆ ಮಾತ್ರವು ಮಾತ್ರ ಸರ್ವರದ ಅಭಿಪ್ರಾಯ.

ಮೈಸೂರು ಕಂಪೆನಿ ಮತ್ತು ಕಾರ್ಮಿಕರ ನಡುವೆ ಉದ್ಭವಿಸಿದ ತಕ್ಕಾರಾರ ಮತ್ತು ಸ್ಟ್ರೈಕ್ ಮೇಲೆ ಮೈಸೂರು ಸರ್ಕಾರ ಮಧ್ಯಸ್ಥಿಕೆ ವಹಿಸಿ ಕಾರ್ಮಿಕರ ಕೆಲವು ಬೇಡಿಕೆಗಳನ್ನು ಪೂರೈಸಲು ಮುಂದಾಗಿದ್ದು ಕಾರ್ಮಿಕರ ಕೆಲವು ಬೇಡಿಕೆಗಳನ್ನು ಈಡೇರಿಸಲು ಸಿದ್ಧವಾಗಿದ್ದ ಕಂಪೆನಿಯ ಮಾಲಿಕರು ಸರ್ಕಾರ ಮಧ್ಯಸ್ಥಿಕೆ ವಹಿಸಿ

ಮೈಸೂರು ರಾಜ್ಯಾಂಗ ರಚನೆ

ಸಂಪೂರ್ಣ ಜವಾಬ್ದಾರಿ ಸರ್ಕಾರದ ಆವಶ್ಯಕತೆ

ಶ್ರೀ ಟಿ. ಎಸ್. ರಾಜಗೋಪಾಲಾಚಾರ್ಯರವರ ಭಾಷಣ

ಸ್ವೀಕರಿಸಿ ಸಭಾಧ್ಯಕ್ಷ ಶ್ರೀಯುತ ಟಿ. ಎಸ್. ರಾಜಗೋಪಾಲಾಚಾರ್ಯರು ಮೈಸೂರು ರಾಜ್ಯಾಂಗ ಸ್ವರೂಪವು ಹೇಗಿರಬೇಕೆಂಬುದರ ಬಗ್ಗೆ ಮಾಡಿದ ಭಾಷಣವು ಬಹಳ ಮಹತ್ವದ್ದಾಗಿದೆ. ಸಂಪೂರ್ಣ ಭಾಷಣವನ್ನು ಈ ಕೆಳಗೆ ಕೊಡುತ್ತೇವೆ. ಸಂಪಾದಕ

ಸ್ವಾಗತ

ಮೈಸೂರು ಕಾಂಗ್ರೆಸ್ಸಿನ ಸ್ವಾಗತಕಾರಿಣಿ ಸಂಘದವರು ನನ್ನನ್ನು ಕುರಿತು ಮಾಡಿದ ಸ್ವಾಗತವು ಮನಃಪೂರ್ವಕವಾದುದು. ಮೈಸೂರು ಸಂಸ್ಥಾನದ ಜವಾಬ್ದಾರಿ ಸರ್ಕಾರವನ್ನು ಕುರಿತು ಮಾಡಬೇಕಿದೆಯೆಂದು ತಿಳಿದಿದ್ದೆ. ಸಂಪೂರ್ಣ ಜವಾಬ್ದಾರಿ ಸರ್ಕಾರವನ್ನೇ ಮೈಸೂರು ಸಂಸ್ಥಾನದ ಪ್ರಜೆಗಳು ಬಯಸುತ್ತಿದ್ದಾರೆ. ಮೈಸೂರು ಸಂಸ್ಥಾನ ರಾಜ್ಯಾಂಗ ಸ್ವರೂಪವು ಹೇಗಿರಬೇಕೆಂಬುದರ ಬಗ್ಗೆ ಕೆಲವು ಸಲಹೆಗಳನ್ನು ಈ ಸಂದರ್ಭದಲ್ಲಿ ಕೊಡುವುದಾಗಿ ಹೇಳಿದ್ದೆ. ಸಂಪೂರ್ಣ ಜವಾಬ್ದಾರಿ ಸರ್ಕಾರವನ್ನು ಕೊಡುವುದರ ಅಗತ್ಯವನ್ನು ಮೈಸೂರು ರಾಜ್ಯಾಂಗ ಸ್ವರೂಪವು ಹೇಗಿರಬೇಕೆಂಬುದನ್ನು ಈ ಕೆಳಗೆ ಕೊಡುತ್ತೇನೆ.

ಸಂಸ್ಥಾನ

ಮೈಸೂರು ಸಂಸ್ಥಾನದ ಜನಸಂಖ್ಯೆ ಸುಮಾರು ೭೫ ಲಕ್ಷ. ಇದರಲ್ಲಿ ಶೇಕಡಾ ೮೫ ಜನ ಹಿಂದೂಗಳು. ಉಳಿದವರು ಮುಸಲ್ಮಾನರು, ಕ್ರಿಶ್ಚಿಯನ್ನರು ಮತ್ತು ಪಾರ್ಸಿಗಳು. ಮೈಸೂರು ಸಂಸ್ಥಾನ ಜವಾಬ್ದಾರಿ ಸರ್ಕಾರವನ್ನು ಕೊಡುವುದರ ಅಗತ್ಯವನ್ನು ಕುರಿತು ಮಾತನಾಡುವಾಗ ಈ ಅಂಶವನ್ನು ಮರೆಯಬಾರದು. ಕ್ರಿಶ್ಚಿಯನ್ ಮೈಸೂರು ಸಂಸ್ಥಾನ ಸಂಸ್ಥಾನದ ಒಂದು ಮುಖ್ಯ ಅಂಗವಾಗಿದೆ. ಈ ಅಂಶವನ್ನು ಅಂಗೀಕರಿಸಿದಂತೆ. ಕ್ರಿಶ್ಚಿಯನ್ ಸಮುದಾಯದ ಹಿತಾಸಕ್ತಿಗಳು ಮೈಸೂರು ಸಂಸ್ಥಾನದ ಹಿತಾಸಕ್ತಿಗಳು ಒಂದೇ ಮತ್ತು ಅವುಗಳು ಒಂದಕ್ಕೊಂದು ಅಂಟಿಕೊಂಡಿವೆ. ಈ ಅಂಶವನ್ನು ಮರೆತರೆ ಮೈಸೂರು ಸಂಸ್ಥಾನ ಸಂಸ್ಥಾನ ಸಂಸ್ಥಾನ

ಕಾಂಗ್ರೆಸ್ ಪ್ರಚಾರ

ಯಳಂದೂರಿನಲ್ಲಿ

ಕಳೆದ ೨೪ ನೇ ತಾ॥ ಭಾನುವಾರ ಸಾಯಂಕಾಲ ಯಳಂದೂರು ಸ್ಟೇಷನ್‌ದಲ್ಲಿ ಸಾರ್ವಜನಿಕ ಸಭೆ ನಡೆಯಿತು. ಸ್ಥಳೀಯ ಸ್ವಯಂಸೇವಕರಿಂದ ಒಟ್ಟು ಸುಮಾರು ೮೦ ಸಾವಿರ ಜನರು ಬಂದು ಸೇರಿದ್ದರು. ಯಳಂದೂರು ಕಾಂಗ್ರೆಸ್ ಕಮಿಟಿಯ ವತಿಯಾಗಿ ವಿರ್ಪಾಡಾಗಿದ್ದುದು ಇದೇ ಭಾರಿ ಸಭೆ. ಕಾಂಗ್ರೆಸ್ ಪ್ರಚಾರಕ್ಕಾಗಿ ಸ್ಟೇಷನ್‌ರಿಂದಲೂ ನೆಂಜವಗೂಡಿನಿಂದಲೂ ಮಾನ್ಯ ಕಾಂಗ್ರೆಸ್ ಭಕ್ತರುಗಳು ಬಹು ಮಾಡಿಸಿದ್ದರು. ಮೊದಲಿಗೆ ರಂಗಯ್ಯನವರು ಸಭೆಯ ಅಧ್ಯಕ್ಷತೆಯನ್ನು ವಹಿಸಿದ್ದರು.

ಬಾಲಿಕೆಯರಿಂದ ದೇವತಾ ಪ್ರಾರ್ಥನೆ ಮುಗಿದನಂತರ ಅಧ್ಯಕ್ಷರು ಸಭೆಯ ಉದ್ದೇಶವನ್ನು ವಿವರಿಸಿ ಮೇಳ ಭಾಷಣಕಾರರ ಪರಿಚಯವನ್ನು ಮಾಡಿಕೊಟ್ಟರು. ಅನಂತರ ಶ್ರೀಗಳಾದ ಟಿ. ಎಸ್. ರಾಜಗೋಪಾಲಯ್ಯಂಗಾರ್, ಮಹೇಶ ಚಂದ್ರ ಗುರು ಎಂ. ಎ., ಸೂರ್ಯನಾರಾಯಣರಾವ್, ಎಂ. ಎ. ಜೋಯಿಸ್, ಎಸ್. ರಂಗರಾಮಯ್ಯ, ತಗಡೂರು ರಾಮಚಂದ್ರರಾವ್, ಕೆ. ಕೇಶವಾಚಾರ್ಯ ಮತ್ತು ಎಸ್. ಸಿ. ದಾಸಪ್ಪ ಇವರುಗಳು ಕಾಂಗ್ರೆಸ್‌ನ ಧ್ಯೇಯ, ಇದಾಗ್ಯೂ ಸರ್ಕಾರದ ಸ್ವಾರ್ಥ, ಪ್ರಜೆಗಳ ಹಕ್ಕು ಬಾಧ್ಯತೆಗಳು—ಇವೇ ಮುಂತಾದ ವಿಚಾರವಾಗಿ ಅತ್ಯಂತ ಸ್ವಾರಸ್ಯಮಯ ಭಾಷಣಗಳನ್ನು ಮಾಡಿದರು. ರಾತ್ರಿ ೦ ಭತ್ತು ಗಂಟೆಗೆ ಸಭೆಯು ಜಯಶಾಲಿಯಾಗಿ ಮುಕ್ತಾಯವಾಯಿತು. ಅನಂತರ ಊರಿನ ಮುಖ್ಯ ಬೀದಿಗಳಲ್ಲಿ ಮೆರವಣಿಗೆ ನಡೆಯಿತು. ಎಳಂದೂರಿನಲ್ಲಿ ಕಾಂಗ್ರೆಸ್‌ದ ಉತ್ಸಾಹವು ದಿನೇ ದಿನೇ ವೃದ್ಧಿಯಾಗುತ್ತಿರುವುದು ಸಂತೋಷದ ಸಂಗತಿ.

ಹೊನ್ನೂರಿನಲ್ಲಿ

ಮೇಲ್ಕಂಡ ಮಹನೀಯರುಗಳು ಎಳಂದೂರಿಗೆ ಬರುವ ಮುಂಚೆ ಹೊನ್ನೂರಿಗೂ ಭೇಟಿ ಕೊಟ್ಟು ಅಲ್ಲಿನ ಜಾಹಿರಿಯಲ್ಲಿ ಸಭೆ ನಡೆಸಿದರು. ಸಾಯಂಕಾಲ ಭಾಷಣಗಳಾದವು. ಹೊನ್ನೂರಿನಲ್ಲಿ ಕೈತರ ಸಾಲವನ್ನು ತೀರಿಸುವ ಪ್ರಯತ್ನವು ಸಲವು ವರ್ಷಗಳಿಂದ ನಡೆಯುತ್ತಿದೆ. ಇತ್ತೀಗೆ ಸಂಸ್ಥೆ ಸ್ವಲ್ಪ ವಸ್ತಾಯಿತು. ಈ ವಿಷಯದಲ್ಲಿ ಶ್ರೀಗಳು ತಗಡೂರು ರಾಮಚಂದ್ರರಾಯರೂ, ಶ್ರೀಗಳು ಎಂ. ಎ. ಜೋಯಿಸರೂ ಕೈತರುಗೂ, ಸಾಹುಕಾರರುಗಳಿಗೂ ಪರಸ್ಪರ ಸಮ್ಮತಿಯುಳ್ಳ ರಾಜಿಯನ್ನು ಮಾಡಲು ಪ್ರಯತ್ನಿಸುತ್ತಿರುವರು.

ಉನ್ಮತ್ತೂರಿನಲ್ಲಿ

ಜಾಹಿರಾಬಯಗೆಗಳ ತಾ॥ ಉನ್ಮತ್ತೂರಿನಲ್ಲಿಯೂ ಸಭೆ ಆದೆ. ದಿನ ಮಧ್ಯಾಹ್ನ ಮೇಲ್ಕಂಡ ಮಹಾಂತರು ಮೊದಲಿಗೆಯ ಸಭೆಯನ್ನು ನಡೆಸಿದರು. ಭಾಷಣಗಳಾದವು. ಅಲ್ಲಿ ಒಂದು ಕಾಂಗ್ರೆಸ್ ಕಮಿಟಿಯು ಸ್ಥಾಪಿಸಲ್ಪಟ್ಟಿತು. ಕಾಂಗ್ರೆಸ್ ಅಧ್ಯಕ್ಷರ ಮನೆಯಮೇಲೆ ಮಾಡಿದ್ದ ರಾಷ್ಟ್ರ

ಮರಳೆ ಸಂತೆಯಲ್ಲಿ ಸುಂಕ ವಸೂಲಿ

(ನಮ್ಮ ವಿಶೇಷ ಬಾತ್ಮೀದಾರರಿಂದ)

ಜಾಮರಾಜನಗರದ ತಾಲ್ಲೂಕು ಸಂತೇ ಮರಳೆಯಲ್ಲಿ ಪ್ರತಿ ಮಂಗಳವಾರವೂ ನಡೆಯುವ ಸಂತೆಯ ಸ್ಥಳ ಕಂಟ್ರಾಕ್ಟರರ ವತಿ ಕಡೆಯಿಂದ ವಸೂಲಾಗುತ್ತಿರುವ ಸುಂಕದ ಬಗೆಗೆ ವಿಚಾರವಾಗಿ ಹಲವು ಪುಕಾರುಗಳು ಬಂದುದರಿಂದ ಕಳೆದ ೧೯ ನೇ ತಾ॥ ಮಂಗಳವಾರ ನೈಜಸ್ಥಿತಿ ಕಾಂಗ್ರೆಸ್‌ನ ಹಲವು ಮಹಾಜನರುಗಳು ಸಂತೆಗೆ ಭೇಟಿ ಕೊಟ್ಟರು. ಹಿಸ್ಟ್ರಿಕ್ಟ್ ಬೋರ್ಡಿನ ಉಪಾಧ್ಯಕ್ಷರಾದ ಶ್ರೀಗಳು ಕೆ. ಎಂ. ಕೃಷ್ಣಪ್ಪಗೌಡರು ಮತ್ತು ಇನ್ನು ಬೆಂಗಳೂರಿನ ಅಲ್ಲಿ ಸೊಕ್ಕಾಂ ಮಾಡಿ ಎಲ್ಲಾ ವಿಷಯಗಳನ್ನೂ ಅಲಾಯಿಸಿ ಮಾಡಿದ್ದರು.

ಕಾಂಗ್ರೆಸ್ಸಿನವರು ಬಂದೊಡನೆ ಅನೇಕ ವರ್ತಕರು ಅವರನ್ನು ಬಿಟ್ಟಾದಿಂದ ಬರ ಮಾಡಿಕೊಂಡು ತಮ್ಮ ಕಷ್ಟ ಸುಖಗಳನ್ನು ಮೇಳಕೊಂಡರು. ಅನಂತರ ಸಂತೆಯಲ್ಲಿದ್ದ ಅಂಗಡಿಗಳಲ್ಲಿ ಒಂದೊಂದನ್ನೂ ಭೇಟಿ ಕೊಟ್ಟು ಅವರವರ ಮೇಲಕೆಗಳನ್ನು

ಸ್ಥಾಪನೆಯನ್ನು ಗ್ರಾಮದ ಸಭೆಗಳು ಬಲು ಜಾಣತನದಿಂದ ಕೆಲಸಮಾಡಿದ್ದರು. ಸಭೆಯ ವಿಷಯವನ್ನು ಊರಿನಲ್ಲಿ ತಮಟೆಹೊಡೆದು ಸಾರಿದಂತೆಯೂ ತಮಟೆಯನ್ನು ಕೆಟ್ಟುಕಟ್ಟಿ ಕೊಂಡಿದ್ದರು. ಅದರಿಂದ ಬಹುಶಃ ಕಾಂಗ್ರೆಸ್ಸಿನ ಪ್ರಚಾರಕ್ಕೆ ತಕ್ಕ ಮಟ್ಟಿಗೆ ಸಹಾಯವಾಯಿತು. ಅನಂತರ ಊರಿನ ಮುಖ್ಯ ಬೀದಿಗಳಲ್ಲಿ ಮೆರವಣಿಗೆ ನಡೆಯಿತು. ಸರ್ಕಾರದೊಡನೆ ಆಗಿರುವ ಸಂಧಾನದಂತೆ ಗೊತ್ತೇ ಇಲ್ಲ. ಗೊತ್ತಿದ್ದರೆ ಹಾಗೆ ಮಾಡುತ್ತಿರಲಿಲ್ಲ.

ಶಳ್ಳಿಯವರ ಉತ್ಸಾಹ

ಶ್ರೀರಂಗ ತಾಲ್ಲೂಕಿನ್ನವರು ಬಹಳ ತಗಾದೆ ಮಾಡಿ ಹಿಂಸಿಸುತ್ತಿದ್ದರೆಂದೂ ಅವನ್ನು ತಪ್ಪಿಸಲು ಕಾನೂನು ಮಾಡಿಸಬೇಕೆಂದೂ ಸೂಚಿಸಿ ಅನೇಕ ರೈತರು ಮನವಿ ಮಾಡಿ ಕಾಂಗ್ರೆಸ್ ಅಧ್ಯಕ್ಷರಿಗೆ ಒಂದು ಅರ್ಜಿ ಕೊಟ್ಟರು. ಅಲ್ಲಿನ ಶೇಷಸ್ಯನವರ್ತ ಸರ್ಕಾರದಿಂದ ಸಾಮಾನ್ಯ ಸಮಾಧಾನ ಸಿಗುವುದೆಂತೆ ಮಾಡಬೇಕೆಂದು ಮತ್ತೊಂದು ಅರ್ಜಿಯನ್ನು ಬರೆಯಲ್ಪಟ್ಟಿತ್ತು.

ಕಾಂಗ್ರೆಸ್ಸಿನಲ್ಲಿ ಅಭಿಮಾನವು ಹೆಚ್ಚುತ್ತಿರುವುದು ಪತ್ರಿಕೆಯಲ್ಲಿ ಕಾಣಿಸುತ್ತಿದೆ. ಮೇಲ್ಕಂಡ ಮಹನೀಯರುಗಳು ಕಾಣದಿದ್ದ ಯಾವುದೂ ಮಾರ್ಗವಾಗಿ ಹೋಗುತ್ತಿದ್ದಾಗ ಅವರು ಹೋಗುವ ಸ್ಥಿತಿಯನ್ನು ತಿಳಿದ ಜನರು ತಮ್ಮ ಕೆಲಸವನ್ನು ಬಿಟ್ಟು ಅವರುಗಳನ್ನು ನೋಡಿ, ತಮಗೆ ಕಾಂಗ್ರೆಸ್ಸಿನಲ್ಲಿ ಭಕ್ತಿಯಿರುವುದಾಗಿಯೂ ತಮಗೆ ಒಳ್ಳೇಕೆಲಸ ಮಾಡಬೇಕೆಂದೂ ಕೇಳಿಕೊಂಡರು. ಅಲ್ಲಿಯೂ ಒಂದು ಸಣ್ಣ ಸಭೆ ನಡೆಯಿತು.

ಎಲ್ಲರೂ ಬಹಳ ಕಾಂಗ್ರೆಸ್ಸಿಗಾಗಿ ತಮ್ಮ ತಮ್ಮಯಥಾಶಕ್ತಿಗಳಂತೆ ಸೇವೆಯನ್ನು ಸಲ್ಲಿಸಲು ಮುಂದೆ ಬರುತ್ತಿರುವರು.

ತೆಗೆದುಕೊಳ್ಳಲಾಯಿತು. ಕಂಟ್ರಾಕ್ಟರರ ವತಿ ಕಡೆಯವರೂ ಸರ್ಕಾರ ಕಾಲದಲ್ಲಿದ್ದರು. ಹೀಗೆ ಹೋದರು ಅಂಗಡಿಗಳನ್ನೂ ಅನೇಕ ಜನರನ್ನೂ ಭೇಟಿ ಮಾಡಿ ಮೇಳಕೆಗಳನ್ನು ತೆಗೆದುಕೊಳ್ಳಲಾಯಿತು. ಅವರುಗಳ ಅಭಿಪ್ರಾಯಗಳಲ್ಲಿ ಮುಖ್ಯವಾದುದು ಯಾವುದೆಂದರೆ ಕಾಂಗ್ರೆಸ್ಸಿನ ಪ್ರತಿನಿಧಿಗಳು ಬಂದ್ದಿಕಡಲೂ ಹೆಚ್ಚಿನ ಸುಂಕವನ್ನು ವಸೂಲ್ಮಾಡ್ತಿರುವುದು. ವಸೂಲ್ಮಾಡಿದ ಸುಂಕಕ್ಕೆ ರಸೀತಿಯನ್ನು ಕೊಡದಿರುವುದು, ಒಂದೇ ಅಂಗಡಿ ಅಥವಾ ವ್ಯಾಪಾರಕ್ಕೆ ಒಂದೊಂದು ರೀತಿಯಲ್ಲಿ ಸುಂಕವನ್ನು ವಸೂಲು ಮಾಡುವುದು; ಸುಂಕದ ಶ್ಲಾಘನೆ ಬಾಯಿಗಳ ಮೇಲೆಯೂ ಸುಂಕಗಳನ್ನು ವಸೂಲು ಮಾಡುವುದು—ಇವೇ ಮುಂತಾದ ಅಕ್ರಮಗಳೆಗಳು ಮಾಡಲ್ಪಟ್ಟಿತ್ತು.

ಈ ವಿಷಯಗಳನ್ನೆಲ್ಲಾ ಸಂಗ್ರಹಿಸಿದನಂತರ ಶ್ರೀ ಜೋಯಿಸ್ ಬಾಹಾಧ್ಯಕ್ಷರ ಸಮ್ಮುಖದಲ್ಲಿ ಕಾಂಗ್ರೆಸ್ಸಿನ ಕಮಿಟಿಯವರು, ಕಂಟ್ರಾಕ್ಟರ ಕಡೆಯವರು ತಮಗಿರುವ ತೊಂದರೆಗಳನ್ನು ಬಿಚ್ಚಿ ಸಿ ಎಲ್ಲವನ್ನೂ ಸಾಂಗಡಿಸಿ ಮಾಡಿಕೊಟ್ಟರೆ ತಾವು ಅವರಿಗೆ ಸಹಾಯಮಾಡಿ ಸಹಕರಿಸುವುದಾಗಿ ತಿಳಿಸಿದರು. ಅಲ್ಲದೆ ಸಂತೆಯಲ್ಲಿ ಬರುವ ಮಾರಿಗಳಿಗೆ ಸರಿಯಾದ ಅಂದೋಲನ ಸ್ಥಾನ ಇಲ್ಲದೆಯೂ, ಅದನ್ನು ಮಾಡಿಸಿ ಕೊಡಬೇಕೆಂದೂ ತಿಳಿಸಿದರು.

ಈ ವಿಚಾರಕ್ಕೆಯಿಂದ ತಿಳಿದುಬರುವ ಅಂಶಗಳೇನೆಂದರೆ—ಪ್ರತಿ ಕಾಲಗಳಿಗೆ ಬಿಧಾಯ ಕಾಯಾದಿಯ ಮೂರು ಕಾಲ ಸುಂಕಕ್ಕೆ ಬದಲು ಅದು ಕಾಲ ವಸೂಲಾಗುತ್ತಿದೆ. ಮತ್ತು ಅಂಗಡಿಗಳಿಗೆ ಇರುವ ಸಾಲ್ಯಾಗೆ ಬದಲು ಎಂಟಾಣೆ ವಸೂಲಾಗುತ್ತಿದೆ. ಕೆಲ ಕೆಲ ಅಂಗಡಿಗಳಿಗೆ ಎರಡಾಣೆಯಿಂದ ಎಂಟಾಣೆ ವಸೂಲಾಗುತ್ತಿದೆ. ಕಾಲಿ ಹೊಲೆ, ಧಾನ್ಯದ ರಾಶಿ, ತರಕಾರಿ ಗುಡ್ಡೆ, ಪಾಕ ಬ ಕ್ಕಾಲಿ, ಮೀನು, ಸಗಣಿ ಮೊದಲಾದ ವ್ಯಾಪಾರಗಳಿಗೂ ಮೆಟ್ಟು ಹೆಚ್ಚಾಗಿ ವಸೂಲಾಗುತ್ತಿದೆ. ಕೆಲವು ಸಂದರ್ಭದಲ್ಲಿ ಮಾಲಿಗಾಗಿಯೂ ಸುಂಕ ವಸೂಲಾಗುತ್ತಿದೆ. ಮೊದಲಿಗೂ ರಶೀತಿ ಕೊಡುತ್ತಿಲ್ಲ. ಅನೇಕ ವರ್ತಕರುಗಳಿಂದ ಬಿಗಿಯೇ ವಸೂಲಿಮಾಡಲ್ಪಡುತ್ತಿದೆ. ಇದ ಕ್ಕಾಗಿ ವರ್ತಕರು ಬಹಳವಾಗಿ ಸಂತಾಪ ಪಡುತ್ತಾರೆ.

ಇದನ್ನೆಲ್ಲಾ ತಿಳಿದನಂತರ ಬಾಹಾಧ್ಯಕ್ಷರು ಕಂಟ್ರಾಕ್ಟರಿಗೆ ಕೆಲವು ಸಲಹೆಗಳನ್ನು ಕೊಟ್ಟರು. ಅವರು ಅದರಂತೆ ನಡೆದುಕೊಳ್ಳುವಾಗಿ ತಿಳಿಸಿದರು. ಅದೇಕೆಂದರೆ ಪ್ರತಿಯೊಂದು ಬಾಬದಲೂ ಸುಂಕವನ್ನು ಸರಿಯಾದ ಪ್ರಕಾರವಾಗಿ ವಸೂಲು ಮಾಡಬೇಕು; ಪ್ರತಿಯೊಂದು ವಸೂಲಿಗೂ ರಶೀತಿಯನ್ನು ಕೊಡಬೇಕು. ಈ ವಿಷಯದಲ್ಲಿ ತಪ್ಪು ಮರ್ಯಾದೆಗಳನ್ನು ಮಾಡುವಂತೆ ಇನ್ಸ್‌ಪೆಕ್ಟರಿಗೂ ಅವರು ಆಜ್ಞೆ ಮಾಡಿದರು.

ಈ ಸಂತೆಯ ಈ ವ್ಯವಸ್ಥೆಯಲ್ಲಾ ಬಹಳ ಘಾತ ಸಂತೆ ಅಕ್ರಮಗಳು ಮೂಡಿ ಮೂಲ ಸ್ಥಾನಗಳು ನಡೆಯುತ್ತವೆ. ಬಹಳ ದೂರದಿಂದ ಬರುವ ಬರುವುದುಂಟು. ಇದ್ದಿ ನ ವ್ಯವಹಾರಗಳಿಗೆ ಸಾಕ್ಷಿ ಅವರು ಮೋಸಗಟ್ಟುವುದ ಬಹಳಾದ್ದರಿಂದ ಇ ಮೋಸಗಳ ನಡು ಸಂಭವಿಸಾದ ಗಮನವನ್ನು ನೀಡಬೇಕಾದುದು ಅವಶ್ಯಕ.

ಪ್ರಶ್ನೆ—" ಸಂಜಾಜ " ಎಂದು ಹೆಸರು ಬರಲು ಕಾರಣವೇನೆಂದು ?

ಶಿಷ್ಯ—ಅಲ್ಲಿ ಸಂಜಾಂಗಗಳನ್ನು ಹೆಚ್ಚಾಗಿ ತಯಾರು ಮಾಡುತ್ತಾರೆ. ಅದು ಬಂದ " ಜೆಂಜಾಬ " ಎಂದು ಹೆಸರು ಬಂದಿದೆ, ಗುರು.

ಶ್ರೀ ಕೃಷ್ಣ ಲೀಲಾ : : ಕಮಿಯರು ಚಿತ್ರ

ನಂ. ೬

ಸರಸಕಲಾ ಸಮಸ್ಯೆ

ಕ. ಮಹಾರಾಜ ಸಾಹೂಕಾರ

ಪ್ರಥಮ ಬಹುಮಾನ ರೂ. 75 : ಮಿಶ್ರ ಬಹುಮಾನ ರೂ. 150 : ಇತರ ಬಹುಮಾನ ರೂ. 75

ನಂ. 5 - 8 - 1938 ರ ಒಳಗೆ ಇಲ್ಲಿಗೆ ಕಳುಹಿಸಿದ ಉತ್ತರಕ್ಕೆ ಸ್ವೀಕರಿಸಿದ ಬಹುಮಾನ 10 ರೂಪಾಯಿ.

ಬಹುಮಾನ ಉತ್ತರದ ಪ್ರಕಟಣೆ [21 - 8 - 38] ಉತ್ತರಗಳು ತಲುಪಿದ್ದಾದ ಕಡೆಯ ತಾರೀಖು 16 - 8 - 1938 [ಬಹುಮಾನ ಪಡೆದವರ ಪ್ರಕಟಣೆ 27 - 8 - 38

ನಿಯಮಗಳು — 1. ಕೊಡಲಾದ ಉತ್ತರದಲ್ಲಿ ಸ್ವಸ್ಥಾನಗಳಾದ ಕೊಟ್ಟಿರುವಿಕೆಯ ಸಂ. ಮೊದಲ್ಗೊಂಡ ಸ್ಥಾನ ಅದಕ್ಕೆ ಎಲ್ಲಾ ಪದಗಳು ಸರಿಯಾಗಿ ಉತ್ತರಕ್ಕೆ ಸೂಚಿಸಿ. ಬಹುಮಾನ 1 ಮತ್ತು ಪ್ರತಿಯ ಉತ್ತರಗಳಿಗೆ ಬಿಳಿಗಾಗಿ ಮಿಶ್ರ ಸ್ಥಾನ. ಬಹುಮಾನಕ್ಕೆ ಬೇಕಾಗುವಷ್ಟು ಉತ್ತರಗಳು ಒಂದ ಸ್ಥಾನ ಮೊದಲಿನಿಂದ ಬಹುಮಾನ ಸಂಖ್ಯೆ ಹಂಚಲ್ಪಡುವುದು. 3. ಸ್ವಸ್ಥಿತಿಯ ಕೊಡಬೇಕಾ 1 ಕ್ಕೆ ಸಂಖ್ಯೆಗೆ, 1 ಕ್ಕೆ ಬಿಳಿಗಾಗಿ, 0 ಕ್ಕೆ ಬೇಡ ಬರಬಾರದು. 4. ಉತ್ತರಗಳನ್ನು ಬರೆದು ಕಳುಹಿಸಿದ್ದಲ್ಲಿ ಚಿತ್ರಗಳಿಂದ ಕಾಣಿಸಿದ ಬಿಳಿಯ ಬೇಕು. ಮುಖ್ಯವಾದ ಕಾರಣಗಳು ಸಂಬಂಧಿಸಿದ ಸಂಖ್ಯೆಯ ಬರೆದು ಕಳುಹಿಸಿರುವುದು. ಚಿತ್ರಗಳಿಗೆ ಮತ್ತು ಅಕ್ಷರಗಳಿಗೆ ಬಿಳಿಯ ಬಿಟ್ಟಿರುವ ಕಾರಣಗಳಿಗೆ ಗಮನ ಇಲ್ಲ. 5. ಸ್ವಸ್ಥಿತಿಯವರನ್ನು ಇಂತಿಯೂ ಸೂಚ್ಯಗಳ ಅರ್ಥದ ಅಥವಾ ಮೂಲಾಕ್ಷರಗಳ ಮೂಲಕ ಕಳುಹಿಸಬೇಕು. ಮಾಹಾನಗರದ ಬರೆದ ಅಥವಾ ಸೂಚ್ಯಗಳ ಅರ್ಥಗಳು, ಕಾರ್ಯಗಳ ಬಗ್ಗೆ ಬಿಡಬೇಕು. 6. ಸಮಸ್ಯೆಯ ಎಲ್ಲಾ ಪದಗಳಿಗೆ ಸ್ಥಾನಗಳನ್ನು ಕೊಡಬೇಕು ಪ್ರತಿಯೊಂದೂ, ಒಂದೇ ಪದದ ವಿಭಿನ್ನ ಉತ್ತರಗಳಾಗಿದ್ದಾಗ ಅಲ್ಲಿಯವರೆಗೂ, ಉತ್ತರಗಳನ್ನು ಕಳುಹಿಸುವಾಗ ಸಂಖ್ಯೆಯ ಸ್ಥಾನಗಳಿಗೆ ಒಟ್ಟಾಗಿ ಬರೆಯಬೇಕೆಂದೂ ಭಾವಿಸಲ್ಪಡುವುದು. 7. ಒಂದು ಸಮಸ್ಯೆಗಾಗಿ ಕಳುಹಿಸಿದ ಸ್ವಸ್ಥಿತಿಯವರನ್ನು ಯಾವ ಕಾರಣದಿಂದಲೂ ಮಿಶ್ರಿಸಲು ಸಮಸ್ಯೆಗಾಗಿ ಬೇರೆಯೊಂದು ಸ್ಥಾನಗಳನ್ನು ಅಥವಾ ಮಾರ್ಪಾಡು ಕೊಡಲಾಗುವುದಿಲ್ಲ. 8. ಮೊದಲಾದ ಉತ್ತರವು ತಾರೀಖು 21—8—38 ರ "ಸಾಧ್ಯ" ಪತ್ರಿಕೆಯಲ್ಲಿ ಪ್ರಕಟಿಸಲ್ಪಡುವುದು. ಅಲ್ಲಿಯವರೆಗೆ ಉತ್ತರಗಳನ್ನು ಅಲ್ಲಿಟ್ಟಿರುವುದು ಒಳಗಾಗಿ ಪ್ರಾಪ್ತಿ ಕಳುಹಿಸಬೇಕು. 9. ಯಾವ ಕಾರಣದಿಂದ ಬಹುಮಾನಗಳು ಕಡಿಮೆ ಕೊಟ್ಟಿರುವುದೋ ಅಂತಹ ಕಡೆಯ ಸಮಸ್ಯೆಗಳಿಗೆ ಪ್ರಯೋಗ ಧನ ಪಲ್ಲಿಸಿ ಕಾರಣಗಳನ್ನು ತಿಳಿಸಲಿಲ್ಲ ಇಲ್ಲದಿದ್ದರೆ ಬೇಕಾದ್ದು ಕೊಡಲಾಗುವುದು.

ಸರಸಕಲಾ ಸಮಸ್ಯೆ ನೆಂಬರ ನಂ. ೬ ನೆಂ.....

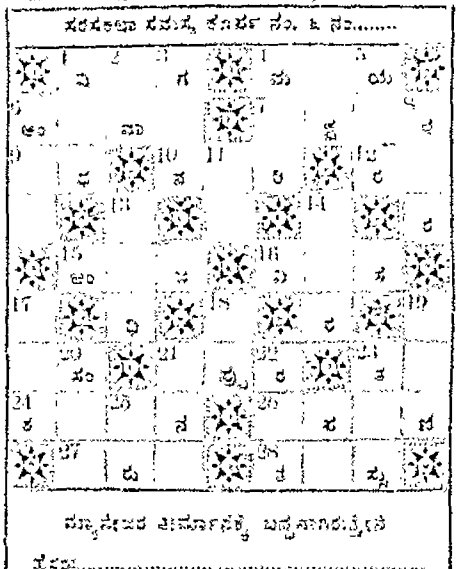

ಸ್ಪಷ್ಟೀಕರಣ ತಾರೀಖಿನಲ್ಲಿ ಬಹುಮಾನಕ್ಕೆ

ಹೆಸರು.....

ವಿಳಾಸ.....

.....ಪೋಸ್ಟ್ ಆಫೀಸ್ ನಂಬರ .....

ಕುರುಡು ಎಡದಿಂದ ಬಲಕ್ಕೆ.— ೧. ಸ್ಥಳ ೪. ಇದೊಂದು ಪ್ರಾಣಿ ೮. ಇದಿಲ್ಲದೆ ಮನೆಯಾಗದು ೯. ಪ್ರಸ್ತಾಪ ಮಾಡುವುದೇ ಇದು. ೧೧. ಇದರ ಮೇಲಿನದ್ದರಿಂದ ಮೋಸ ಅಂದ್ಕಾಕಿ ಇರುವುದಿಲ್ಲ ೧೦. ದೊಡ್ಡ ಮಾಲ್ಕಾ ಮಾಡಿದ್ದೆಲ್ಲ ೧೮. ಇದೂ ತನ್ನ ತೇಜಸ್ಸಿನಿಂದ ಮೋಕಾದ ಮೆಳಗುವುದು ೧೯. ಕದಲ ೧೮. ಕಾಣಿಸಿದ ೫. ಅಸಾಧ್ಯವಾದ. ೨೦ರಿಂದ ಕಡೆಗೆ ಇದೂ ಇದರಿಂದ ಸಂಖ್ಯೆಯ ಸಮಸ್ಯೆ.....ಮೊಳಿಸುವುದು ೨೦. ಕಾರ್ಯಕ್ಕೆ ಬಂದಿರುವ ಕಷ್ಟದ ದಾರಿ ೨೩. ಸ್ವೀಕಾರ ಮೇಲಿನ ಅಂತಸ್ಥನ್ನು ಸೂಚಿಸುವ ಪದ ಮಾಡಿ ೨೫. ಇದ್ದ ಕಾಲು ಬಾಲಿಯೆಂದು, ಹಿರಿಯರು ಆಲೋಚನೆಯಿಟ್ಟುವುದು ಮಾತಿಗೆ ೨೬. ಮಾಲಿಗಳು ಇದಕ್ಕೆ ಬೆಲೆಯನ್ನು ಕೊಟ್ಟಿದ ಮಾಡುವುದು ೨೭. ಅರಸು ಒಂದಿದರೆ ಅಧಿಕಾರಿಯ; ಇದರಲ್ಲಿ ಒಂದಿದರೆ ಒಂದು ಮೊಗಲ ಮಂಗ ಮೊಂದು ಗಾಡಿ ಇದೆ ೨೮. ಮಾಲಿಕನದ ಸ್ಥಳದ ಮೂಲಕ ಇದು ಅದಕ್ಕೆ ಅತ್ಯಗ್ರತೆ ಪದವಯಲ್ಲಿ ಪದಸಿರಿ.

ಮೇಲಿನಿಂದ ಕೆಳಕ್ಕೆ.— ೧. ಮಾಲ್ಕಾದ ೨. ಮೇಲಿನವರ್ಗ ಈ ಪದಗಳಿಗೆಗಾಗಿ ಅನೇಕರು ಪ್ರಾಣಿಗಳಿಗೂ ನೆಂಬಿಗಾ ಬೆಟ್ಟಕ್ಕೆ ಹೋಗುವರು ೩. ಅಡಿ ೪. ಮಾಡುವಂತ್ರ ಮಾಡಿರುವ ಬ್ಯಾಗ ೫. ಸ್ವಭಾವದ ಅಂಬು ಮೆ ಗ್ರಾಮ ಪದ ೬. ಕಾರಣ ಅಡಿ ೭. ಪದಕ (ಅಕ್ಷರದ್ವಯಿ) ೧೧. ಇದು ಕತ್ತಲೆಯ ಕೋಣೆಯಾದುದರಿಂದ ಮಿಮಗಳ್ಳುವ ಸ್ವಭಾವಿಸುವುದು ಕಣ್ಣು ೧೨. ಸಮಸ್ಯೆ ೧೩. ಮಾಸಕ್ಕೆ ಸೊಪಲು ಕಣ್ಣಾಪರು ಒಬ್ಬರ ಕೈಯ್ಯ ಬಾಗೇಡುವುದು ಗಾಳಿ ಇದ್ದ ಈ ಮಗುವಿದ್ದ ಇದು ಮೇಲೆ? ಎಂದಾಗ್ಯ ಕೂಡ್ರಿಸಾಗಿ ಕೆಳಮುಖವಾದ ೧೫. ಬಾಣ ೧೧. ಸಮೀಪ್ಯ ಕಾಲ್ಯ, ಮೋಸ್ಥಳೆಯ, ಮಿಕ್ಕಿದಾಗಿ ಸಂಖ್ಯೆಯಿದೆ, ಯಾರ ಸಮಸ್ಯೆಗಳ್ಳಾದರೂ ಇದು ಅಡಗಿರುವುದು ೧೮. ಸಾಯಿ ೨೦. ಸಂತ ೨೩. ಕಾಸ್ತಿಲೆಯ ಅಧಿಕ ಕಾರ್ಯ ಅಕ್ಷರಗಳಿಗೆಗಾಗಿ ಸ್ಪಷ್ಟತ್ವ ಮಾಡಿದ ಭಕ್ತಿಗಾಗಿ ೨೬. ಬೆಳ್ಳಿ ೨೫. ಹಗಲಿನಲ್ಲಿ ಇದು ಎಲ್ಲಿ ಬೆಳಗ ಅಡಗ ಸ್ಥ ಅನಂತರ ಅಡಗಿರುವುದು ೨೫. ಸ್ಥಗ್ರಹ ಉದ್ದವನ್ನು ಇದರಿಂದ ಅಳೆಯುವರು.

ಸ್ಪೆಷಲಿಸ್ಟ್ ಎಂ. ಪಿ. ಎಸ್. ಪಾಲ್ ಕಂಪೆನಿ, ಲ್ಯಾಂಪ್ಸ್ ಮಾರ್ಕೆಟ್, ಸ್ಟೈಲಿಸ್ಟ್ ಮಾಡುವರೆಂದೂ, ಬೆಂಗಳೂರಿನಲ್ಲಿ ಜೆ. ಕೆ. ಮಾರ್ಕ್ಸ್, ಕೆಂಪೆಗೌಡರು ಬ್ರಾಡ್‌ವೇಗಳು ನಂ. ೧೦ ಸ್ಟೈಲ್ ಮಾರ್ಕೆಟ್ ಬೆಂಗಳೂರು ಮತ್ತು ಇವರಿಗೂ ಕೂಡಾ ಸ್ಟೈಲ್ ಸ್ಟೈಲ್ ಕೆಲಸ ಮಾಡುವುದು.

ಮೈಸೂರಿನಲ್ಲಿ ಉತ್ತರಗಳನ್ನು ಕಳುಹಿಸಿದ ವಿಳಾಸ:— ಮ್ಯಾನೇಜರ್, ಸರಸಕಲಾ ಸಮಸ್ಯೆ, ಕೃಷ್ಣರಾಜಪುರಂ.

ಸರಸಕಲಾ ಸಮಸ್ಯೆ ನಂ. ೫ ರ ಉತ್ತರ

(ಮೊದಲಾದುದು)

ಎಡದಿಂದ ಬಲಕ್ಕೆ—

1. ಮೋಕಾಗುಳ	12. ಸರ
5. ಕ—ಳ	13. ಪಕೇ
6. ಗಡ	14. ಸುಪಿಕೋ
7. ಭಾಷ	17. ಜಪ
8. ಪಾಲ	18. ಸಿ
10. ಪಾಸಿ	20. ಗಾಯಿಯಾಕ್ಷ
	21. ಸೋಲ

ಮೇಲಿನಿಂದ ಕೆಳಕ್ಕೆ—

1. ಮೋಕಾಪಾಸ	11. ಪಿಕಾಲ
2. ಲಗ	16. ಪಾಪ
3. ಭಾಷಾಮೋಸಿ	10. ಮೋಸ
4. ಪಾಸ	17. ಜಪ
5. ಕಪಾಲಪಸ್ಸ	19. ಕೇಲ
9. ಲಾಕೇ	

ಬಹುಮಾನ ಪಡೆದವರ ಹೆಸರನ್ನು ಮುಂದಿನ ವಾರ ಪ್ರಕಟಿಸಲಾಗುವುದು.

ಮೋಕಪಾಸ್ಕರ ವಿಮಾರಣೆ

ಮೋಕಪಾಸ್ಕ ಬಾಯಿಗಾಳಿಯ ತಾಳ ರ ಧ್ವನ್ಯ ವಿಮಾರಣೆ ಪ್ರಮುಖ್ಯ ಈ ವಿಷಯಾಗಿ ಸ್ಪೆಷಲ್ ಸ್ಟೈಲ್ ಅಲಾಂ ಕಡೇದ ಬಗ್ಗೆ ಬೆಲೆ ಸ್ಟೈಲ್ ಸಮಸ್ಯೆ ಸಮಿತಿಗೆ ಸಲ್ಲಿ ಸಲಿಯುವುದು. ಇದಾಗಾಗಿ ಇದ್ದ.

ಎರಡೇ ಸುಲಭಾಧಿಕಗಳು !!

ಕಿಮೋಫೋನ್—(ಗಾಯನಕಾರಿ) ಅತ್ಯ ತ್ಯಮಾಣ ಸ್ಟ್ರಾಂಗ್ ಬಾಳ್ಳ, ಸಂಪೂರ್ಣ ಅಕ್ಷರಕ್ಕೆ, ಗಟ್ಟಿಗಾಗ್ಯ ಸ್ಟ್ರಾಂಗ್ ಕೆಲಸ ಮಾಡುವ ಸ್ಟ್ರಾಂಗ್. ಮೇಕಪ್ ಕೊಡಗಿನ ಕೆಲಸ ಮಾಡುವ ಸ್ಟ್ರಾಂಗ್. ಬೆಲೆ ೧—೪—೦

ಮಾಯಾಸ್ಟ್ರಾಂ—(ಮೆಲಾಕಾರಿ) ಮೇಲ್ ಸಂಗ್ರಹ ಸ್ಟ್ರಾಂಗ್ ಕೆಲಸ ಮಾಡುವ ಸ್ಟ್ರಾಂಗ್. ಬೆಲೆ ೧—೪—೦

ಸ್ಟೇಷನ್ ಮಾಡಿ.

ಆಂಧ್ರಾ ಟ್ರೇಡಿಂಗ್ ಕಂಪೆನಿ,

ಕೃಷ್ಣರಾಜಪುರಂ ಮೈಸೂರು.

ANANDA SODA FACTORY

Best Aerated Water Suppliers.

Complete Requisites for Aerated Water Manufacturers Available.

ಆನಂದಾ ಸೋಡಾ ಫ್ಯಾಕ್ಟರಿ

ಮೈಸೂರು, ಮೈಸೂರು.

...ಸನ ಸಭೆಯಲ್ಲಿ ಪ್ರಾಣಿಗಳಿಗೆ ಪ್ರಾತಿನಿಧ್ಯ

ರಾಸುಗಳ ಸಂಖ್ಯೆ ಕಡಿಮೆಯಾಗಬೇಕು

ಸರ್ ಮಿರ್ಜಾರವರ ಅಭಿಪ್ರಾಯ

...ಸರ್ ಮಿರ್ಜಾ ಇಸ್ಮಾಯಿಲ್‌ರವರು ...ಸಭೆಯಲ್ಲಿ ರಾಜ್ಯ ಬಜೆಟ್ಟು ... ಸಿ. ರಂಗೈಯ್ಯಂಗಾರ್‌ರವರ ...ಂತಿಕದ ಸಮಸ್ಯೆಗಳ ಸ್ ...ಮಾಡಿದ್ದನ್ನು ನೆನೆಸಿಕೊಳ್ಳುವಾ ...ಸಿದ ಒಂದು ವಿಷಯ ಸಾರ್ವಜನಿಕ ...ಗಾದಲ್ಲಿ ಕೆಳಗೆ ಕಂಡ ಅಭಿಪ್ರಾಯವನ್ನು ...ಮಾಡಿದರು:—

...ಕೊಡ್ಡಕೋಗದ ಸಾವಕಾಶದಿಂದ ಬಹ ...ರಾಸುಗಳು ಸಾಯುತ್ತಿದ್ದುದನ್ನು ...ದರಿಂದ ಅನೇಕ ಜನರಿಗೆ ರಾಸು ...ಬೇಕು ದನಕರುಗಳ ಸಂಖ್ಯೆಯು ...ಸಂಖ್ಯೆಯೆಂದೂ, ಇನ್ನೂ ಹೋ ...ಗಳಲ್ಲೂಂದೂ ಆಗಿರುತ್ತಿರ ...ದೆಂದೂ, ಶ್ರೀಮಾನ್ ರಂಗೈಯ್ಯಂ ...ಗಳು ತಿಳಿದಿದ್ದಾರೆ. ಆ ರಾಸುಗ ...ರೂ, ಶ್ರೀಮಾನ್ ಬೇಸಿಲ್ ಸಾ ...ಗಳ ಅಭಿಪ್ರಾಯದಂತೆ ವಿಸ್ತಾರ ...ದ ಹೆಚ್ಚು ಸ್ವದೇಶದ ಸ್ವತ್ತಿಗೆ ...ರುಗಳ ಸಂಖ್ಯೆಯು ಬೆಳೆಯುತ್ತಿ ...ದ್ದು ಅವರಿಂದಾದ ಸಂಖ್ಯೆಯ ...ಗಳಿಗೆಲ್ಲ ನಾವು ಮೇವನ್ನು ಹೆಚ್ಚಿ ...ದ ಬಗೆ ಬೇಕೆಂದು ಸೂಚಿಸಿದಾಗ ಸ್ವೇ ...ನ್ನೆಯದಾಗಿ ಸಲ್ಲುತ್ತದೆ. ರಾಸುಗಳ ...ಸಂಖ್ಯೆಯು ಕಡಮೆಯಾಗುವುದೆ ನಿಜವಾದ ...ಇನ್ನೂ ಹೆಚ್ಚುಮಾಡಿದ್ದರೆ ಅವನ್ನೆ ಉತ್ತರ ...ಗಳನ್ನು ಕೊಟ್ಟುಕೊಡುವಾಗ ಕಾರಣ, ...ಗಳನ್ನು ಸಮಭಾವಿಸುವುದು ಹೋರಗ ...ದಲೂ, ದುರ್ಬಲವಾದ ಆಹಾರ ಹೀನ ...ಯ ಹೋರಿಗಳಿಂದಲೂ, ಕರುಗಳು ...ಟ್ಟುವ ಅವಕಾಶವನ್ನು ಕಡಮೆಮಾಡು ...ಹೊಂದೆ ಅವಕ್ಕೆ ಗಾಯ, ಎಂದೆ, ಬ ...ಯ ಕರುಗಳನ್ನೂ ಹಸುಗಳನ್ನೂ ಉ ...ಪಕ್ಷ ಮಾಡಲಾದರೆ ಹೋರಾಗಳ್ಳಿ ಬೆಗ ...ಗಳು ಮಾಂಸಾಹಾರಿಗಳಿಗೆ ಬಿಡಾ ಮಾ ...ವುದೇ ನಮ್ಮ ಉದ್ದೇಶವಾಗಿದೆಯೆ ...ದಾಗ.

ವ್ಯಾಪಾರಿಗಳಿಗೆ ಲೈಸೆನ್ಸನ್ನು ಕೊಡು ...ತ ಅಧಿಕಾರಿಗಳಿಗೆ ಕೈಮುಗಿಲ್ ಕೊ ...ಗಳನ್ನು ಮಾರಾಟ ಮಾಡುವುದು ಸರಿ ...ಸ್ಥೆ. ಅವುಗಳಲ್ಲಿ ಬಿಡಾರಿಗಳಾಗುವ ...ತರ್ಹ ಬಹು ಮಂದಿಗಳು ಕೊರೂನ ...ಸಿಕೆ ಸೋಗಿನ ಒಟ್ಟಿ ಹೆಣ್ಣುಗಳಿಂದ ...ಗಳನ್ನು ಬಂಡಿಗೆ ಹೂಡಿಸಬೇಕೆಂದು ...ಮಾಡುವುದುಂಟಾಗುತ್ತದೆ. ಹೆಣ್ಣಿನ ಹೋ ...ತ್ತ ಸೋಗದಲ್ಲಿ ಹೇರುವುದೇನೋ ...ಲಾಭವೇನು? ಎತ್ತುಗಳಿಗೆ ಬೆಂಗೆ ದನಗ ...ಂಬಂಧಿಸಿದ ಶೈತಾನಿ ಶಿಕ್ಷೆಯಾಗುವು ...ದು ಎತ್ತುಗಳ ಮೇಲಿಗ್ಗೆಯೂ ರಕ್ಷಣೆಯ ...ಸ್ಥಿತಿಯಿಂದ ಸ್ವಾಧೀನ. ಆದರೆ, ಶೈತಾ ...ನ್ಯಿಯಿಂದ ಕೊಂಡಿದರೆ, ಈ ಬಗೆಯ ...ಯಾಗಿರುವುದನ್ನು ಶಿಕ್ಷೆಯನ್ನು ವಿಧಿಸುವು ...ದು ಸಾಧ್ಯವಾದ ಮೇಲಾಯಿಂದ ...ಸ್ಥಿತಿ ಹೊಗಳ ಒಟ್ಟಿ ಎತ್ತುಗಳಿಗೆ ಹೂಡ್ಯಾದರೆ, ಅದು ಬಹಳ ಅಳವಡದೆ ...ಸಾಂಕ್ರಾಮಿಕವನ್ನು ಸ್ಯಾಪಿಸುವ ಪ್ರಾ ...ಣಿಯಾಗುತ್ತದೆ. ಆದಕಾರಣ ಅದು ಗುಣ ...ವಾಗಲು ಅಧಿಕ ತೀಂಗಳುಗಳು ಬಿಡಬೇ ...ತ್ತದೆ. ಆದರೆ, ಶೈತಾನಿ ಅದ್ಯ ಬಿಳಿಗ ...ಕಾಲ್ಪು. ಆ ಎತ್ತುಗಳನ್ನು ಬಾಡಿಗೆಗಾ ...ದರೆ ಅವಕ್ಕೆ ಬಿಸ್ಕಂತಿ ಕೊಡುವುದು ಸಾ ...ಮಾನ್ಯವಾಗಿ ಸಾಧ್ಯವೇ ಇಲ್ಲ. ಆದಕಾರ ...ಣ, ಆ ಬಡಪಾಯಿಗಳ ಕೈಯನ್ನು ಕಟ್ಟಿ ...ಸುವುದಕ್ಕೆ, ಎತ್ತುಗಳಿಗೆ ಆ ಪ್ರಾಣಿಯ ಆ ...ಗೆಯಂತೆ ಕಟ್ಟಿದಿರುವುದೊಂದೇ ಮಾರ್ಗ. ...ದರಿಂದ ಶೈತಾನಿಯ ಆ ವಿಚಾರದಲ್ಲಿ ಸಂ ...ರೋಧಗಳನ್ನು ಸಡಿಲಿಸ ಬೇಡಿರಿ, ಆ ...ಪ್ರಾಣಿಗಳಿಗೆ ಕಾರಣಗಳೇನೆಂಬುದನ್ನು ತಿ ...ಳಿಸುವುದಾದರೆಂದು ನಾನು ನಂಬಿದ್ದೇನೆ.

ಪ್ರಾಣಿದಯಾ ಸಂಘದವರ ಕಾರ್ಯ ...ಕಲಾಪಗಳ ವಿಷಯದಿಂದ ಹೊರಬಿದ್ದಿರುವ ...ಮಸ್ತ್ರೀಯ ಅಂಶವು ನಮ್ಮ ಗಮನಕ್ಕೆ ...ಬಂದಿರುತ್ತದೆ. ಅಲ್ಲಿಯವರು ಕಟ್ಟಿದ ...ಯಾರುಗಳ ಸಂಖ್ಯೆಯು ಬೆಳೆಯುತ್ತಿ ...ದ್ದು ಅವರಿಂದಾದ ಸಂಖ್ಯೆಯ ...ಗಳಿಗೆಲ್ಲ ನಾವು ಮೇವನ್ನು ಹೆಚ್ಚಿ ...ದ ಬಗೆ ಬೇಕೆಂದು ಸೂಚಿಸಿದಾಗ ಸ್ವೇ ...ನ್ನೆಯದಾಗಿ ಸಲ್ಲುತ್ತದೆ. ರಾಸುಗಳ ...ಸಂಖ್ಯೆಯು ಕಡಮೆಯಾಗುವುದೆ ನಿಜವಾದ ...ಇನ್ನೂ ಹೆಚ್ಚುಮಾಡಿದ್ದರೆ ಅವನ್ನೆ ಉತ್ತರ ...ಗಳನ್ನು ಕೊಟ್ಟುಕೊಡುವಾಗ ಕಾರಣ, ...ಗಳನ್ನು ಸಮಭಾವಿಸುವುದು ಹೋರಗ ...ದಲೂ, ದುರ್ಬಲವಾದ ಆಹಾರ ಹೀನ ...ಯ ಹೋರಿಗಳಿಂದಲೂ, ಕರುಗಳು ...ಟ್ಟುವ ಅವಕಾಶವನ್ನು ಕಡಮೆಮಾಡು ...ಹೊಂದೆ ಅವಕ್ಕೆ ಗಾಯ, ಎಂದೆ, ಬ ...ಯ ಕರುಗಳನ್ನೂ ಹಸುಗಳನ್ನೂ ಉ ...ಪಕ್ಷ ಮಾಡಲಾದರೆ ಹೋರಾಗಳ್ಳಿ ಬೆಗ ...ಗಳು ಮಾಂಸಾಹಾರಿಗಳಿಗೆ ಬಿಡಾ ಮಾ ...ವುದೇ ನಮ್ಮ ಉದ್ದೇಶವಾಗಿದೆಯೆ ...ದಾಗ.

ವ್ಯಾಪಾರಿಗಳಿಗೆ ಲೈಸೆನ್ಸನ್ನು ಕೊಡು ...ತ ಅಧಿಕಾರಿಗಳಿಗೆ ಕೈಮುಗಿಲ್ ಕೊ ...ಗಳನ್ನು ಮಾರಾಟ ಮಾಡುವುದು ಸರಿ ...ಸ್ಥೆ. ಅವುಗಳಲ್ಲಿ ಬಿಡಾರಿಗಳಾಗುವ ...ತರ್ಹ ಬಹು ಮಂದಿಗಳು ಕೊರೂನ ...ಸಿಕೆ ಸೋಗದ ಒಟ್ಟಿ ಹೆಣ್ಣುಗಳಿಂದ ...ಗಳನ್ನು ಬಂಡಿಗೆ ಹೂಡಿಸಬೇಕೆಂದು ...ಮಾಡುವುದುಂಟಾಗುತ್ತದೆ. ಹೆಣ್ಣಿನ ಹೋ ...ತ್ತ ಸೋಗದಲ್ಲಿ ಹೇರುವುದೇನೋ ...ಲಾಭವೇನು? ಎತ್ತುಗಳಿಗೆ ಬೆಂಗೆ ದನಗ ...ಂಬಂಧಿಸಿದ ಶೈತಾನಿ ಶಿಕ್ಷೆಯಾಗುವು ...ದು ಎತ್ತುಗಳ ಮೇಲಿಗ್ಗೆಯೂ ರಕ್ಷಣೆಯ ...ಸ್ಥಿತಿಯಿಂದ ಸ್ವಾಧೀನ. ಆದರೆ, ಶೈತಾ ...ನ್ಯಿಯಿಂದ ಕೊಂಡಿದರೆ, ಈ ಬಗೆಯ ...ಯಾಗಿರುವುದನ್ನು ಶಿಕ್ಷೆಯನ್ನು ವಿಧಿಸುವು ...ದು ಸಾಧ್ಯವಾದ ಮೇಲಾಯಿಂದ ...ಸ್ಥಿತಿ ಹೊಗಳ ಒಟ್ಟಿ ಎತ್ತುಗಳಿಗೆ ಹೂಡ್ಯಾದರೆ, ಅದು ಬಹಳ ಅಳವಡದೆ ...ಸಾಂಕ್ರಾಮಿಕವನ್ನು ಸ್ಯಾಪಿಸುವ ಪ್ರಾ ...ಣಿಯಾಗುತ್ತದೆ. ಆದಕಾರಣ ಅದು ಗುಣ ...ವಾಗಲು ಅಧಿಕ ತೀಂಗಳುಗಳು ಬಿಡಬೇ ...ತ್ತದೆ. ಆದರೆ, ಶೈತಾನಿ ಅದ್ಯ ಬಿಳಿಗ ...ಕಾಲ್ಪು. ಆ ಎತ್ತುಗಳನ್ನು ಬಾಡಿಗೆಗಾ ...ದರೆ ಅವಕ್ಕೆ ಬಿಸ್ಕಂತಿ ಕೊಡುವುದು ಸಾ ...ಮಾನ್ಯವಾಗಿ ಸಾಧ್ಯವೇ ಇಲ್ಲ. ಆದಕಾರ ...ಣ, ಆ ಬಡಪಾಯಿಗಳ ಕೈಯನ್ನು ಕಟ್ಟಿ ...ಸುವುದಕ್ಕೆ, ಎತ್ತುಗಳಿಗೆ ಆ ಪ್ರಾಣಿಯ ಆ ...ಗೆಯಂತೆ ಕಟ್ಟಿದಿರುವುದೊಂದೇ ಮಾರ್ಗ. ...ದರಿಂದ ಶೈತಾನಿಯ ಆ ವಿಚಾರದಲ್ಲಿ ಸಂ ...ರೋಧಗಳನ್ನು ಸಡಿಲಿಸ ಬೇಡಿರಿ, ಆ ...ಪ್ರಾಣಿಗಳಿಗೆ ಕಾರಣಗಳೇನೆಂಬುದನ್ನು ತಿ ...ಳಿಸುವುದಾದರೆಂದು ನಾನು ನಂಬಿದ್ದೇನೆ.

ಪ್ರಾಣಿದಯಾ ಸಂಘದವರ ಕಾರ್ಯ ...ಕಲಾಪಗಳ ವಿಷಯದಿಂದ ಹೊರಬಿದ್ದಿರುವ ...ಮಸ್ತ್ರೀಯ ಅಂಶವು ನಮ್ಮ ಗಮನಕ್ಕೆ ...ಬಂದಿರುತ್ತದೆ. ಅಲ್ಲಿಯವರು ಕಟ್ಟಿದ ...ಯಾರುಗಳ ಸಂಖ್ಯೆಯು ಬೆಳೆಯುತ್ತಿ ...ದ್ದು ಅವರಿಂದಾದ ಸಂಖ್ಯೆಯ ...ಗಳಿಗೆಲ್ಲ ನಾವು ಮೇವನ್ನು ಹೆಚ್ಚಿ ...ದ ಬಗೆ ಬೇಕೆಂದು ಸೂಚಿಸಿದಾಗ ಸ್ವೇ ...ನ್ನೆಯದಾಗಿ ಸಲ್ಲುತ್ತದೆ. ರಾಸುಗಳ ...ಸಂಖ್ಯೆಯು ಕಡಮೆಯಾಗುವುದೆ ನಿಜವಾದ ...ಇನ್ನೂ ಹೆಚ್ಚುಮಾಡಿದ್ದರೆ ಅವನ್ನೆ ಉತ್ತರ ...ಗಳನ್ನು ಕೊಟ್ಟುಕೊಡುವಾಗ ಕಾರಣ, ...ಗಳನ್ನು ಸಮಭಾವಿಸುವುದು ಹೋರಗ ...ದಲೂ, ದುರ್ಬಲವಾದ ಆಹಾರ ಹೀನ ...ಯ ಹೋರಿಗಳಿಂದಲೂ, ಕರುಗಳು ...ಟ್ಟುವ ಅವಕಾಶವನ್ನು ಕಡಮೆಮಾಡು ...ಹೊಂದೆ ಅವಕ್ಕೆ ಗಾಯ, ಎಂದೆ, ಬ ...ಯ ಕರುಗಳನ್ನೂ ಹಸುಗಳನ್ನೂ ಉ ...ಪಕ್ಷ ಮಾಡಲಾದರೆ ಹೋರಾಗಳ್ಳಿ ಬೆಗ ...ಗಳು ಮಾಂಸಾಹಾರಿಗಳಿಗೆ ಬಿಡಾ ಮಾ ...ವುದೇ ನಮ್ಮ ಉದ್ದೇಶವಾಗಿದೆಯೆ ...ದಾಗ.

ವ್ಯಾಪಾರಿಗಳಿಗೆ ಲೈಸೆನ್ಸನ್ನು ಕೊಡು ...ತ ಅಧಿಕಾರಿಗಳಿಗೆ ಕೈಮುಗಿಲ್ ಕೊ ...ಗಳನ್ನು ಮಾರಾಟ ಮಾಡುವುದು ಸರಿ ...ಸ್ಥೆ. ಅವುಗಳಲ್ಲಿ ಬಿಡಾರಿಗಳಾಗುವ ...ತರ್ಹ ಬಹು ಮಂದಿಗಳು ಕೊರೂನ ...ಸಿಕೆ ಸೋಗದ ಒಟ್ಟಿ ಹೆಣ್ಣುಗಳಿಂದ ...ಗಳನ್ನು ಬಂಡಿಗೆ ಹೂಡಿಸಬೇಕೆಂದು ...ಮಾಡುವುದುಂಟಾಗುತ್ತದೆ. ಹೆಣ್ಣಿನ ಹೋ ...ತ್ತ ಸೋಗದಲ್ಲಿ ಹೇರುವುದೇನೋ ...ಲಾಭವೇನು? ಎತ್ತುಗಳಿಗೆ ಬೆಂಗೆ ದನಗ ...ಂಬಂಧಿಸಿದ ಶೈತಾನಿ ಶಿಕ್ಷೆಯಾಗುವು ...ದು ಎತ್ತುಗಳ ಮೇಲಿಗ್ಗೆಯೂ ರಕ್ಷಣೆಯ ...ಸ್ಥಿತಿಯಿಂದ ಸ್ವಾಧೀನ. ಆದರೆ, ಶೈತಾ ...ನ್ಯಿಯಿಂದ ಕೊಂಡಿದರೆ, ಈ ಬಗೆಯ ...ಯಾಗಿರುವುದನ್ನು ಶಿಕ್ಷೆಯನ್ನು ವಿಧಿಸುವು ...ದು ಸಾಧ್ಯವಾದ ಮೇಲಾಯಿಂದ ...ಸ್ಥಿತಿ ಹೊಗಳ ಒಟ್ಟಿ ಎತ್ತುಗಳಿಗೆ ಹೂಡ್ಯಾದರೆ, ಅದು ಬಹಳ ಅಳವಡದೆ ...ಸಾಂಕ್ರಾಮಿಕವನ್ನು ಸ್ಯಾಪಿಸುವ ಪ್ರಾ ...ಣಿಯಾಗುತ್ತದೆ. ಆದಕಾರಣ ಅದು ಗುಣ ...ವಾಗಲು ಅಧಿಕ ತೀಂಗಳುಗಳು ಬಿಡಬೇ ...ತ್ತದೆ. ಆದರೆ, ಶೈತಾನಿ ಅದ್ಯ ಬಿಳಿಗ ...ಕಾಲ್ಪು. ಆ ಎತ್ತುಗಳನ್ನು ಬಾಡಿಗೆಗಾ ...ದರೆ ಅವಕ್ಕೆ ಬಿಸ್ಕಂತಿ ಕೊಡುವುದು ಸಾ ...ಮಾನ್ಯವಾಗಿ ಸಾಧ್ಯವೇ ಇಲ್ಲ. ಆದಕಾರ ...ಣ, ಆ ಬಡಪಾಯಿಗಳ ಕೈಯನ್ನು ಕಟ್ಟಿ ...ಸುವುದಕ್ಕೆ, ಎತ್ತುಗಳಿಗೆ ಆ ಪ್ರಾಣಿಯ ಆ ...ಗೆಯಂತೆ ಕಟ್ಟಿದಿರುವುದೊಂದೇ ಮಾರ್ಗ. ...ದರಿಂದ ಶೈತಾನಿಯ ಆ ವಿಚಾರದಲ್ಲಿ ಸಂ ...ರೋಧಗಳನ್ನು ಸಡಿಲಿಸ ಬೇಡಿರಿ, ಆ ...ಪ್ರಾಣಿಗಳಿಗೆ ಕಾರಣಗಳೇನೆಂಬುದನ್ನು ತಿ ...ಳಿಸುವುದಾದರೆಂದು ನಾನು ನಂಬಿದ್ದೇನೆ.

ಶಂಕರ—ಲೋಗೆ, ಅಕ್ಕಯ್ಯ ಎತ್ತುಗಳಿಗೆ ಎತ್ತುವಿಸಿದೆ ಅಲ್ಲಾ ಸಾಳಿದೆನೋ?

ಮಗ—ಹೆಚ್ಚಿ ಕೊಂಡಿದ್ದೆ ಸಾಯುವ ವರಾ ಅಳವ ಕಣ್ಣು.

ವಿನೋದ ಲಹರಿ

ಲೇಖಕ—ಎಚ್. ಸಿ. ಭೂಜಂಗಾಚಾರ, ಶೆಟ್ಟಿಹಳ್ಳಿ.

ಸೇವಕ್ಕ—ಲೋಗೆ! ರಂಗ ಬಂಚಳ್ಳಿ ...ಗಳಾದ್ದೆಯೆ?

ರಂಗ—ಇಂತಾ ಪ್ರೀಯಾಗಿ ಬ್ರಾಹ್ಮಣರ ...ಎಂದು ಮೂರು ಘಂಟೆಗಳು ಸಾಲ.

ಂ ಂ ಂ

ರಾಮ—ಲೋ ಕಿಟ್ಟಿ ನಿನ್ನ ಮಡದಿ ...ನ್ನು ಸಾಯಂಕಾಲ ನಿಮ್ಮ ಮೇರೆಕ್ಕೆ ಸ ...ಕ್ಕಿಸಿದೆಯೆ?

ಕೆಲಾರಿ ಕಿಟ್ಟಿ—ಬಂದಿರುವಾಗ ಮೂ ...ಮುಖ್ಯ ಕಳುಹಿಸ್ತೇನೆ ಕಣೋ.

ಂ ಂ ಂ

ಸೇಕಪೇಟೆ—ಯೆಲ್ಲಾ, ಮಾಮಾ, ಕ್ರಿಯಾ ...ಕಲ್ಯಾಣವೆಲ್ಲಾಯಿತೆ. ಅಲ್ಲಿಂದಾ ಕಲ ...ಮಾಡಿಸಲೊಂ? ಕ್ರೈಂಬ್ ಕಟ್ಟಿಸಿ ...ಡೋ?

ಮಾಮಾ—ಬಂದವರ ಬೇರ, ತಿಂದವರ ...ಕಟ್ಟಿಸಬೇಡಿರೋ.

ಂ ಂ ಂ

ಮೇಸ್ಟ್ರು—ಗಂಗಾಧರ ಬಂದಿದೆಯೋ?

ಶಿಷ್ಯ—ಬಂದು ಮೊಸ್ತುಕೊಂಡು ಅಂ ...ದು ಮಾಡಿಸಿದರು ಸಾರ್.

ಂ ಂ ಂ

ಜಾಕ್—(ಮಾಯಿದೆ ಮಡಿಸ್ಕಾಟ್ಟಿ ಕ ...ಗಳನ್ನು ಕೂಡಿಸಿ) ಇದ್ದ ಕಳವು ಮಾಡಿ ...ಬಿಟ್ಟೆಯಲ್ಲಾ?

ಕಳ್ಳ—ಅಯ್ಯಾ ಸ್ವಲ್ಪ ಸ್ವಲ್ಪ ಕಳ್ಳ ...ನಾಗಿದ್ದೆ. ಕಳ್ಳತನದ್ದು ಪ್ರಾಣಾಗುವುದು ...ದೆಂದು ಗೊತ್ತಿರಲಿಲ್ಲ.

ಂ ಂ ಂ

ಸಿಂಗಾರ—(ಕೊಂಡಿದ್ದ ಬಂಗಾರ ...ಸರನ್ನು ತೆಗೆದೆಲಾಗಿ ಒಡವೆಯೊಂದ ...ಅಳವಡುತ್ತದೆಯೆ? ಬಂಗಾರ ಅಳ.

ಅಂಗಡಿಯವನು—ಅಯ್ಯಾ ಬಂಗಾರ ಅ ...ಳವಡುತ್ತೆಂದು ಹೇಳಿದ್ದೇವೆಯಲ್ಲಾ

ಮಾರಾ—ಇಲ್ಲ ಬೆಂಗ ಹೇಳ. ಸರನ್ನು ...ಅಳವಾಗಿ ಒಡೆದು ಕಳೆದುಬಿಡುವುದು.

ಂ ಂ ಂ

ಸಂಗಾ—ಲೋಲಿಂ ಕಾಯಿಲೆ ಹೇಳಿ ...ಡ್ಲೆ ಯಾವ್ದು ಸೇರ ಮಾಡಿ ಎಲ್ಲ ಹೇಳಿ ...ಯಾಗುತ್ತದೆಯ್ಯಾ?

ಅಂಗಡಿಯವ—ಯಾವ ಸಿಲ ಅಳ್ಳ ...ಕ್ಕೆ ಹೊಂದಿಕೆ ಮಾಡಿ ಬಾಗಿಸ್ಕೊಳ್ಳ ...ಬಹುದು?

ಂ ಂ ಂ

ಸ್ಟೇಷನ್ನು—ಲೋ ಕಿಟ್ಟಿ, ನಿನ್ನ ...ಮಾಡಾಗ ಸಾಯುವೆಯಾಗಿ ನಿನ್ನ ...ನೆಲ್ಲಾ ಮನೆ ಬಿಟ್ಟೆಯೆ?

ಕಿಟ್ಟಿ—ಇದೇ ಕಡೆಗೆ "ಎಲ್ಲಾ ಬಿಟ್ಟ" ...ಅಲ್ಲಿ ನಿಂದೆ. ಮಾಮಾಗಳು ಹೆಣ್ಣಾಗಿ ...ಬಿಟ್ಟೆ ಹೇಳಿದಾಗ ಬಾಯಿ ಮಾಡಿಕೊಂಡ ...ಬಿಟ್ಟರೋ?

ಂ ಂ ಂ

ಬಾಲಾಜಿ ಯೋ—ಮಾಯಾಮಾ ಅಂ ...ನೆ ಮಾಡಿದೆ!

ಬಾಲಾ—ನೋಡಿ ಅಯ್ಯಾ ಸ್ವಲ್ಪಾಂಗ ...ಅಂ ಮೆಟ್ಟಾಗಿ ಬಾಲ ಕಿಟ್ಟಿ ಸ್ವಲ್ಪ ...ದ ಮಾಡಿ.

ಂ ಂ ಂ

ಸಿಂಗಾರ—ಸರ್ ಮಾಡಿ ಕೊಡ್ಲಿಕ್ಕೆ ...ಸ್ಟೆ.

ಅಮೃತಾಂಜನ

ಶೀಘ್ರವಾಗಿ ಗುಣಪಡಿಸುತ್ತದೆ.

ಹುಳುಕಡ್ಡಿ ಮುಲ್ಲು

ಕಜ್ಜಿ, ಹುಣ್ಣು, ಕಡಿತ, ಮೂಲಿಕ್ಕಿ, ಚಿಕ್ಕ-ಮಿಂದೆ ಗಾ. ...ಗಡೆ ಮುಲ್ಲು, ಪ್ರಾಣ ಹೊಡೆದ ಎತ್ತು ಬಾಲ ಕ್ಷಯಗಳಿಗೆ ...ಉತ್ತಮ ಔಷಧ.

ಅಮೃತಾಂಜನ್ ಲಿಮಿಟೆಡ್
ಜೊಂಡಾಯ—ಮದರಾಸು

ಗುಂಡ್ಲುಪೇಟೆಯಲ್ಲಿ ಕಾಂಗ್ರೆಸ್ ಪ್ರಚಾರ

(ನಮ್ಮ ಪತ್ರಿಕಾಗಾರಿಂದ.)

ಗುಂಡ್ಲುಪೇಟೆ ತಾಲ್ಲೂಕು ಕಾಂಗ್ರೆಸ್ ಕಮಿಟಿಯವರು ಕೆಲವು ದಿನಗಳ ಹಿಂದೆ ಮಂಡಲ [illegible] ಗ್ರಾಮಗಳು, ಹೆಚ್ಚು ಮಂದಿ [illegible] ಸಂಗ್ರಹಿಸಿದರು, [illegible] ಸಭೆಯನ್ನು ಏರ್ಪಡಿಸಿದರು. ಸಭೆಗಳಿಗೆ ಸರಾಸರಿ [illegible] ಜನರು ಹಾಜರಾಗಿದ್ದರು. ಸಭೆಯಲ್ಲಿ ಕಾಂಗ್ರೆಸ್ ಸಂದೇಶ ಸಾರಿದರು. ಅಧ್ಯಕ್ಷತೆ ವಹಿಸಿದ್ದರು.

[illegible] ಪೇಟೆಗೆ ಗುಂಡ್ಲುಪೇಟೆ [illegible] ಪ್ರಮುಖರಾದ ಶ್ರೀ ಕಾಂಗ್ರೆಸ್ ಪ್ರಚಾರ ಮಾಡಿದರು. ಸಾರ್ವಜನಿಕ ಕಾಂಗ್ರೆಸ್ ಪ್ರಚಾರ ಮಾಡಿದರು. ಸಭೆಯಲ್ಲಿ [illegible] ಜನರಿಂದ ಕೂಡಿದ್ದ ಸಭೆಯಲ್ಲಿ ಕಾಂಗ್ರೆಸ್ ಪ್ರಚಾರ ಮಾಡಿದರು. ಸಾರ್ವಜನಿಕ ಕಾಂಗ್ರೆಸ್ ಪ್ರಚಾರ [illegible] ಜನ ಸ್ತ್ರೀ ಪುರುಷರ ಅಭಿಪ್ರಾಯವನ್ನು ಸ್ತ್ರೀಯರಿಗೆ ವಿವರಿಸಿದರು.

ಸಾರ್ವಜನಿಕ ಸಭೆಯಲ್ಲಿ ಗುಂಡ್ಲುಪೇಟೆ [illegible] ಜನರಿಗೆ ಮೊಳ್ಳಿಟ್ಟು ಕೆಲವು ಮಾತು ಸಭೆಯಲ್ಲಿ ರಾತ್ರಿ ೯ ಘಂಟೆಯವರೆಗೂ ಕಾಂಗ್ರೆಸ್ ಧ್ಯೇಯ, ಕರ್ತವ್ಯ, ಜಾಮೀನ್ದಾರಿ ಸಂಬ್ಬಂಧದ ಅವಶ್ಯಕತೆಗಳನ್ನು ಕುರಿತು ಉಜ್ವಲ ಭಾಷಣಗಳಾದುವು. ಮರುದಿನ ಬಿ. ಶಂಕರಾನಂದ್ಯನವರು ಅಧ್ಯಕ್ಷತೆ ವಹಿಸಿದ್ದರು.

ಗುಂಡ್ಲುಪೇಟೆಯ ಮುಖಾಂಡರು ಕಾಂಗ್ರೆಸ್ಸಿನ ವಿಚಾರದಲ್ಲಿ ತೋರಿಸಿದ ಪ್ರೀತಿ ಮರ್ಯಾದೆಗಳು ತುಂಬಾ ಸ್ತೋತ್ರಾರ್ಹವಾದುವು.

ಂ ಂ ಂ

ಮೈಸೂರು:—ತಿಳಿಸಲಾಗಿದ್ದ ಶ್ರೀ ರಾಮೇಶ್ವರ ದೇವಸ್ಥಾನವನ್ನು ಗ್ರಾಮಸ್ಥರು ತೋರಣಾದಿ ಕಟ್ಟುವುದರ ಸ್ತೋತ್ರಾರ್ಹವಾಗಿದೆ.

ಮಾಗಡಿ:—ವಿಜಯಾಪುರದ ಅಮಾನಿ ಕೆರೆಯ ಕೆಲಸ ಕ್ಷೀಣವಾದ್ದರಿಂದ ಬೇಸಿಗೆಯಲ್ಲಿ ನೀರು ಸರಬರಾಹಿಗೆ ತೊಂದರೆಯಾಗಿತ್ತು. ಇದೀಗ ಸೇ ಸಾರಿಗೂ ಮತ್ತು ಕೆರೆ ಕೆಲಸ ಪೂರ್ತಿಯಾಗದೆ ನೀರು ಸ್ಥಾಪನೆ ಬೇಕಾದಾಗಲು ಅವಕಾಶವಿಲ್ಲದ ರೀತಿ ಇರುವುದೇ ಸಾರಿಗೂ ಕೆಲಸಮಾಡಿಸಿ ನೀರು ಮಾಡಿಸಬೇಕೆಂದು ಎಲ್ಲ ಪೈಕಿ ಅಮಲ್ದಾರರನ್ನು ಪ್ರಾರ್ಥಿಸುತ್ತಾರೆ.

ಮುಸ್ಸೀಮಾಬಾದ:— ಮಳೆಯ ಚರಂಡಿಗಳಲ್ಲಿ ದುರ್ವಾಸನೆ ಸುಳಿದಲು ಅವಕಾಶವಾಗಿದೆ.

ಬೆಳಗಾಂ:—ಮಳೆ ಯಿಲ್ಲದೆ ಬಿಸಿಲು ಬೆಳೆಯಿಲ್ಲದಂತಾಗಿದೆ. ರೈತರು ತುಂಬಾ ಯೋಚನೆಗೀಡಾಗಿದ್ದಾರೆ.

ಗೋಕಾಕ:—ಇದ್ದಕ್ಕೆ ಒಂದು ಪ್ರಬಲ ದೂರದರ್ಶಿ ಸೋಲು ಮಾಡಿಕೊಂಡಿರುವ ಒಬ್ಬಾತನು, ಬೇರೆ ಇಲ್ಲದ ತನ್ನ ತೋಟಕ್ಕೆ ಬಂದ ದನಗಳನ್ನು ಗುಂಡಿನಿಂದ ಹೊಡೆಯುತ್ತಾನಂತೆ. ಇದುವರೆಗೆ ಒ ಮಾಗಿ ಇವರ ದನಗಳನ್ನು, ಒಂದು ಗೂಳಿಯನ್ನೂ ಹೊಡೆದು ಗೂಳಿಯ ಶವ ಸಾಕ್ಷ್ಯವನ್ನು ಸಂಗ್ರಹಿಸಿದ ನರ್ತವಾದ ಇದನ್ನು ಯಾರಾದ ತಿಳಿಯವರಿಲ್ಲವೆ ?

ಸಂಚಾಯಿತಿ ಕಟ್ಟಡಗಳು ಜ್ಞಾನಮಂದಿರಗಳಾಗಲಿ

ದಿವಾನರ ಕಳಕಳಿ

ಮೊನ್ನೆ ಕೋಲಾರ ತಾಲ್ಲೂಕಿನ ಗ್ರಾಮ ಪಂಚಾಯಿತಿ ಕಟ್ಟಡದ ಅಭಿವೃದ್ಧಿಯನ್ನು ದಿವಾನ ಸರ್ ಮಿರ್ಜಾ ಇಸ್ಮಾಯಿಲ್ ಕಳೆದ ಗುರುವಾರ ಮಾಡಿದರು. ಅಗ್ರಿ ಈ ಕೆಳಗಿನ ಕಂಡ ಅಭಿಪ್ರಾಯಗಳನ್ನು ಸೂಚಿಸಿದರು.

ಗ್ರಾಮಸ್ಥರು ಗ್ರಾಮದಲ್ಲಿ ಸಾಧ್ಯವಿರುವ ಕಡೆಗಳಲ್ಲಿ ಶಿಕ್ಷಣ ಗಿಡಗಳನ್ನು ನಾಟಿ, ಕಾಮನಬಿಲ್ಲುಗಳನ್ನು ಬೆಳೆದು ಉಪಯೋಗಿಸಿ ದೇಶವನ್ನು ಹೊಂದಬೇಕಾಗಿದೆ. ಅವರು ತಮ್ಮ ಬಳಕೆಗೆ ಕೆಲ್ಲುವುದನ್ನು ಸಾರಿ ಲಾಭ ಮೊಂದಬೇಕಾಗಿದೆ.

ಈ ಗ್ರಾಮದಲ್ಲಿ ಕಟ್ಟುವ ಪಂಚಾಯಿತಿ ಮಂದಿರವು ಗ್ರಾಮದಂಚಾಯಿತಿಯ ಕೆಲಸಗಳಿಗಾಗಿ ಉಪಯೋಗವಾಗುವುದಲ್ಲದೆ, ಅದರ ಉಪಯೋಗವು ಅಲ್ಲಿಗೇ ಸ್ಥಿತಿಯಾದೆ ಇರದೆ ಅದು ಗ್ರಾಮದ ಇತರ ತಿಳಿವಳಿಕೆಯನ್ನು ಹೆಚ್ಚಿಸುವ ಸ್ಥಳವಾಗಿಯೂ ಪರಿಣಮಿಸಬೇಕೆಂದು ನನ್ನ ಅಭಿಲಾಷೆ. ನಿಮ್ಮಿಂದ ಸಾಧ್ಯವಿರುವ ಮಟ್ಟಿಗೆ ಅಲ್ಪಸ್ವಲ್ಪ ಪುಸ್ತಕ ಭಂಡಾರವನ್ನು ಏರ್ಪಡಿಸಿ ಒಳ್ಳೆಯ ಪುಸ್ತಕಗಳನ್ನು [illegible] ಅಭಿಲಾಷೆಯನ್ನು ಜನರಲ್ಲಿ ಹೆಚ್ಚಿಸುವುದು. ಕಿಸ್ಕಿಂದ ಪತ್ರಿಕೆಗಳನ್ನು ತರಿಸಿ ಇತರ ಕಡೆಗಳಲ್ಲಿ ನಡೆದು ಪಡೆಯುತ್ತಿರುವುದನ್ನು ಗ್ರಾಮಸ್ಥರಿಗೆ ಮಾಡಿ ತೋರಿಸುವುದು. ಗ್ರಾಮದವರೆಲ್ಲರೂ ಸಭೆಗೆ ಬರುವಂತೆ ಮಾಡಿ ಅವರಿಗೆ ಉತ್ತಮವಾದ ಗ್ರಂಥಗಳನ್ನು ಓದಿ ಅವರ ತಿಳಿವಳಿಕೆಯನ್ನು ಹೆಚ್ಚಿಸಬಹುದು.

ಆಕಾಶವಾಣಿ

(6—30 ರಿಂದ)

ಸೋಮವಾರ—ಹಿಂದೂಸ್ಥಾನೀ ಸಂಗೀತ. ವರ್ತಮಾನ ಮತ್ತು ಪ್ರಕಟಣೆಗಳು. ಗೀತಾ ಉಪನ್ಯಾಸ—"ಪ್ರಥಮಸ್ಥ" ಮಿಸ್ ಎಂ. ಎ. ಪೆಂಕಟೇಶಯ್ಯಂಗಿ. ಕರ್ನಾಟಕ ಗೀತೆ. ಮಂಗಳವಾರ—ಚಲನಚಿತ್ರ ವಿಚಾರ; ಕರ್ನಾಟಕ ಗಾನ. ಬುಧವಾರ—ಮಿಶ್ರೋದಲಕ್ಷ್ಯ ವೀಣಾ ವಿದ್ವಾನ್ ನಾರಣಪ್ಪನವರಿಂದ. ಗುರುವಾರ—ಅರ್ಮಾನ್ ಸಂಗೀತ. ರೇಡಿಯೋ ನಾಟಕ—"ಮಾತೃಭಕ್ತಿ." ಶುಕ್ರವಾರ—ಹಿಂದೂಸ್ಥಾನೀ ಸಂಗೀತ. ಪರೀಕ್ಷೆ ಭಾಷಣ, "ಇಂದಿನವರಲ್ಲಿ ವಿದ್ಯಾಭ್ಯಾಸದ ಅಭಿವೃದ್ಧಿ"—ಪದ್ಮಮಹಾಲಕ್ಷ್ಮೀ ವೃತ್ತ—ಹರಿಕಥೆ, "ಶ್ರೀಕೃಷ್ಣ ಕಲ್ಯಾಣ"—ಸೀಗೆ ಗಮಕಿ ರಾಮಕೃಷ್ಣ ಶಾಸ್ತ್ರಿಗಳಿಂದ.

ಯದ ಒಬ್ಬಾತನು ಬೇರೆ ಇಲ್ಲದ ತನ್ನ ತೋಟಕ್ಕೆ ಬಂದ ದನಗಳನ್ನು ಗುಂಡಿನಿಂದ ಹೊಡೆಯುತ್ತಾನಂತೆ. ಇದುವರೆಗೆ ಒ ಮಾಗಿ ಇವರ ದನಗಳನ್ನು, ಒಂದು ಗೂಳಿಯನ್ನೂ ಹೊಡೆದು ಗೂಳಿಯ ಶವ ಸಾಕ್ಷ್ಯವನ್ನು ಸಂಗ್ರಹಿಸಿದ ನರ್ತವಾದ ಇದನ್ನು ಯಾರಾದ ತಿಳಿಯವರಿಲ್ಲವೆ ?

COMMERCIAL CROSS-DIGITS COMPETITION No. 20

ಕಮರ್ಷಲ್ ಕ್ರಾಸ್ ಡಿಜಿಟ್ಸ್ ಸ್ಪರ್ಧೆ ನಂ. ೨೦

32,000 ರೂ. ಬಹುಮಾನ

(ಕೆಳಗೆ ಕೊಟ್ಟಿರುವ ಚೌಕದಲ್ಲಿ ಅಂಕಿಗಳನ್ನು ಸರಿಯಾಗಿ ಭರ್ತಿಮಾಡಿದವರಿಗೆ

ಒಂದೂ ತಪ್ಪಿಲ್ಲದೆ ಹೆಚ್ಚು ಉತ್ತರಗಳಿಗೆ ಸಲಾ 3000 ರೂ. ಸಂತೆ ಕೊಡಲಾಗುವುದು. ನಮ್ಮ ಪಂಚಿಗಾದ ಸಾತರಿ ಒಂದೂ ತಪ್ಪಿಲ್ಲದ ಉತ್ತರವನ್ನು ಕಳುಹಿಸುವ ಪ್ರತಿಯೊಬ್ಬರಿಗೂ ಕನಿಷ್ಠ ರೂ. 1000 ಬಹುಮಾನ ಬಹುಮಾನ

ಯೋಜಾಯಿಸಿದ ಒಂದು ಸ್ವಯಂಪ್ರಜ್ಞಾಂತಿಕ್ಷ್ಯ ಸರಿಯಾದ ಉತ್ತರವನ್ನು ಇ[illegible] ಆಗಿದೆ. ನಮ್ಮ ಹಿಂದಿನ ಬಹುಮಾನ ವಿಜೇತರಿಗೆ (ಯಾರು ಬೇಕಾದರೂ ಸ[illegible]ಸಲಾಗುವುದು)—ಬಾಕಿಯಾದ 61 ಬಹುಮಾನಗಳಿಗೆ ನಗದು 17,150 ರೂ. ಇತರ ಬಹುಮಾನಗಳಿಗೆ ನಗದು 6000 ರೂ. 7729 ಜನ ಸ್ಪರ್ಧೆಯಲ್ಲಿ ಭಾಗವಹಿಸಿದವರಿಗೆ ಸಾಂತ್ವನ ರೂ. ಬಾಳುವ ನಮ್ಮ ಸಾಮಾನುಗಳ ಬಹುಮಾನ ಕೊಟ್ಟಿದ್ದೆವೆ. ನಮ್ಮ ಮಾತುಗಳನ್ನು ಯಾವಾಗಲೂ ನೆರವೇರಿಸಿದ್ದೇವೆ.

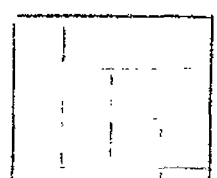

ಮೇಲಿನಿಂದ ಕೆಳಕ್ಕೂ, ಎಡದಿಂದ ಬಲಕ್ಕೂ ಕೂಡಿದರೆ ಪ್ರತಿ ಸಾಲಿಗೂ 38 ಬರುವಂತೆ 9 ರಿಂದ 17 ನೇ ಸಂಖ್ಯೆಯವರೆಗೆ ಒಂದು ಸಾರಿ ಉಪಯೋಗಿಸಿದ ಅಂಕಿಯನ್ನು ಪುನಃ ಉಪಯೋಗಿಸದಂತೆ ಈ ಚೌಕದಲ್ಲಿರುವ ಮನೆಗಳಲ್ಲಿ ಉಪಯೋಗಿಸಿರಿ.

ಪ್ರತಿಯ ಧರ:—ಒಂದು ಕೂಪನ್ನಿಗೆ 1—8—0. ನಾಲ್ಕತ್ತು ಕೂಪನ್ನುಗಳ ಕಟ್ಟಿಗೆ ರೂ. ಎಂಟೂಮುಕ್ಕಾಲು ಕೂಪನ್ನುಗಳ ಕಟ್ಟಿಗೆ 8 ರೂ. ಪ್ರೇಸ್ಸು ಮಾಡಲ ಕಡೆ ದಿನ 12—8—38. ಪ್ರವೇಶ ಧನವನ್ನಾಗಿ ಮನಿ ಆರ್ಡರ್ ಅಥವಾ ಇಂಡಿಯನ್ ಪೋಸ್ಟಲ್ ಆರ್ಡರುಗಳಿಂದ ಎಷ್ಟೇ ಕೂಪನ್ನುಗಳನ್ನಾದರೂ ಬರೆದು ಕಾಗದದಲ್ಲಿ ಕಳುಹಿಸಬಹುದು. 18—6—38ರಲ್ಲಿ ಸರಿಯಾದ ಉತ್ತರವು ಪ್ರಕಟಿಸಲ್ಪಡುವುದು. ಸ್ಪಾಂಸರಿನೊಡನೆ ಬರೆದವರಿಗೆ ಉತ್ತರವು ಕಳುಹಿಸಲ್ಪಡುವುದು. ಕೂಪನ್ನುಗಳೊಡನೆ ಮನೆಯಾಡಗರು ರಸೀತಿಗಳನ್ನೂ ಕಳುಹಿಸಬೇಕು. ಸರಿಯಾದ ಉತ್ತರಗಳನ್ನು ಕಳುಹಿಸುವವರಿಗೆ ಬಹುಮಾನದ ಮೊಬಲಗನ್ನು ತಂತಿಲಾಗುವುದು. ಕೂಪನ್ನುಗಳ ಸಂಖ್ಯೆಗನುಗುಣವಾಗಿ ಬಹುಮಾನವು ತಂತಿಲ್ಪಡುವುದು. ಅದರ ಪ್ರತಿಯೊಂದು ಸರಿಯಾದ ಉತ್ತರಕ್ಕೂ ಕನಿಷ್ಠ ರೂ. 1000 ರೂ. ಬಾತರಿ ಇದೆ. ಯಾವ ವಿಧವಾದ ಟೈ ಆಗಲಿ, ಬಾಕಿಯಾದ ಪ್ರಕಾರ ಬಹುಮಾನಗಳನ್ನು ತುಂಬುವುದಾಗಲಿ ಇರುವುದಿಲ್ಲ. ಸರಿಯಾದ ಉತ್ತರಗಳು ಎಷ್ಟೇ ಬರಲಿ, ಬಾತರಿಯಾದ ಬಹುಮಾನಗಳನ್ನು, ಸರಿಯಾದ ಉತ್ತರಗಳನ್ನು ಕಳುಹಿಸಿದವರೆಲ್ಲರಿಗೂ ಕೊಡಲಾಗುವುದು. ಮ್ಯಾನೇಜರ ತೀರ್ಮಾನವೇ ಅಂತಿಮ ಮತ್ತು ನ್ಯಾಯಬದ್ಧವು

ಮೇಲ್ಕಂಡ ಬಹುಮಾನಗಳಲ್ಲದೆ ಸ್ಪರ್ಧಾದಾರರ ಇಷ್ಟದಂತೆ ಎಂಟು ಕೂಪನ್ನುಗಳನ್ನು ಕಳುಹಿಸುವವರೆಲ್ಲರಿಗೂ ನಮ್ಮ ಸುಪ್ರಸಿದ್ಧ ಸಾಮಾನ್ಯಗಳ ಬಹುಮಾನಗಳೂ ಕೊಡಲ್ಪಡುವುವು. ಒಂದೇ ಕಾಲದಲ್ಲಿ ಬೇರೆ ಬೇರೆ ಬಹುಮಾನಗಳನ್ನು ಕಳುಹಿಸಬಹುದು.

ಕೂಪನ್ನುಗಳನ್ನೂ ಹಣವನ್ನೂ ಈ ಕೆಳಗಿನ ವಿಳಾಸಕ್ಕೆ ಕಳುಹಿಸಿರಿ:—

ಮ್ಯಾನೇಜರ್:—

ಸ್ವೀಟೋ ಕೆಮಿಕಲ್ ಅಂಡ್ ಇಂಡಸ್ಟ್ರಿಯಲ್ ವರ್ಕ್ಸ್,

ಸ್ಟ್ರಾಬೆರ್ರಿ ಚೇಂಬರ್ಸ್, ಪಾರಸಾಬಿ ಪೋಸ್ಟ್ ಪೋರ್ಟ್, ಬೊಂಬಾಯಿ.

ನಮ್ಮ ಹಿಂದಿನ ಸ್ಪರ್ಧೆಯ ಸರಿಯಾದ ಉತ್ತರ.

ಮೊದಲನೇ ಸಾಲು 9, 16, 5, 4 ಎರಡನೇ ಸಾಲು 8, 6, 15, 10

ಮೂರನೇ ಸಾಲು 8, 1, 12, 13 ನಾಲ್ಕನೇ ಸಾಲು 14, 11, 2, 7

(ನಂ. ೨೫)

ಚಿತ್ರಶಾಲಾಸ್ಪರ್ಧೆ

ಪ್ರಥಮ ಬಹುಮಾನ ರೂ. ೧೫

ಒಟ್ಟು ಬಹುಮಾನ ರೂ. ೨೨೫

ಇತರ ಬಹುಮಾನಗಳು ರೂ. ೧೦

.... ಒಂದು ರೂ. ಗೆ ಆರು ಉತ್ತರಗಳನ್ನು ಕಳುಹಿಸಬಹುದು ....

ಸೂಚನೆ—ಈ ಸ್ಪರ್ಧೆಯ ಸರಿಯಾದ ಉತ್ತರವು ಕಾಮಿ ಎರಡರ ಒಳ ಸೋಮವಾರದ ಸಂಚಿಕೆಯಲ್ಲಿ ಪ್ರಕಟಿಸಲ್ಪಡುತ್ತದೆ. ಅದಕ್ಕೆ ಪ್ರತಿ ಅಕ್ಷರವು ಸರಿಯೋಲಕ್ಕೆ ಸ್ಪರ್ಧೆಗೆ ಸೇರಿದ ಬಹುಮಾನವು, ಒಂದು ಮತ್ತು ಎರಡು ತಪ್ಪುಗಳಿದ್ದವುಗಳಿಗೆ ಇತರ ಬಹುಮಾನಗಳೂ ಕೊಡಲ್ಪಡುವುವು. ಕಾಲ್ಪನಿಕ ಪ್ರತಿಯೊಂದು ಸರಿಯಾದ ಒಂದೊಂದು ತಪ್ಪುಗಳಿಗೆ ಘಾಸಿ ಆಗುತ್ತದೆ. ಬಹುಮಾನಕ್ಕೆ ಯೋಗ್ಯವಾದ ಉತ್ತರಗಳು ಒಂದಕ್ಕಿಂತ ಹೆಚ್ಚಾಗಿದ್ದಲ್ಲಿ ಸೇರ್ಪಡೆಯ ಬಹುಮಾನಗಳು ಎತ್ತಿದಂತೆ ಸಾಲದೆಯಾಗುವುವು. ಬಹುಮಾನಗಳನ್ನು ಸಂಚಾಲಕರ ಸ್ಪರ್ಧೆಯ ಮ್ಯಾನೇಜರರಿಗೆ ಸೇರಿದ್ದು. ಈ ವಿಚಾರದಲ್ಲಿ ಮೂಲ ಪತ್ರಿಕೆಯವರಿಗೆಗೂ ಅವಕಾಶವಿಲ್ಲ. ಪ್ರತಿ ಸ್ಪರ್ಧೆಗೂ ಪ್ರತ್ಯೇಕವಾದ ನಿಯಮಗಳು. ಎರಡಕ್ಕಿಂತ ಕಾಮಿ ಸ್ಪರ್ಧೆಗಳನ್ನು ಅಂಗೀಕರಿಸುವುದಿಲ್ಲ. ನಾಲ್ಕು ಉತ್ತರಗಳನ್ನು ಕಳುಹಿಸುವವರು ಇನ್ನು ಎರಡು ಉತ್ತರಗಳನ್ನು ಮುಕ್ತಾಯಗೊಳಿಸಿ ಕಳುಹಿಸಬಹುದು. ಸ್ಪರ್ಧೆಯ ಹೆಸರನ್ನು ಪೋಸ್ಟಾಫೀಸಿನ ಅಥವಾ ಇಂಡಿಯನ್ ಪೋಸ್ಟಾಫೀಸ್ ಆರ್ಡರ್ ಅಥವಾ ಮನಿಯಾರ್ಡರ್ ಮೂಲಕ ಕಳಾಸಬಹುದು. ಉತ್ತರಗಳನ್ನು ಬರೆಯುವಾಗ ಮೊದಲು 25 ಮತ್ತು ಅನಂತರ 1 ನೇ ಕಾಮಿ ಸಂಖ್ಯೆಯಲ್ಲಾಗಲಿ ಅಥವಾ ಬರೆದ ಕಾಗದದಲ್ಲಾಗಲಿ ಚಿತ್ರಶಾಲೆಯ ಹೆಸರಾಗಿ (ಶಾಯಿನಲ್ಲಿ) ಬರೆದು ಕಳುಹಿಸಬೇಕು. ಉತ್ತರಗಳನ್ನು ಕಳುಹಿಸಲು 1938ನೇ ಇಸವಿ ಅಗಸ್ಟ್ 1 ನೇ ತಾರೀಖು ಕೊನೆಯ ದಿನ. ನಂತರ ಕಳುಹಿಸುವ ಉತ್ತರಗಳನ್ನು ಸ್ವೀಕರಿಸುವುದಿಲ್ಲ. ಸರಿಯಾದ ಉತ್ತರಗಳನ್ನು ಅಗಸ್ಟ್ 15 ನೇ ಕಾಮಿ ಯಲ್ಲಿ ಪ್ರಕಟಿಸಲಾಗುತ್ತೆ.

ವಿಳಾಸ— ಮ್ಯಾನೇಜರ್, ಚಿತ್ರಶಾಲಾ ಸ್ಪರ್ಧೆ, ಒಂಟಿಕೊಪ್ಪಲು, ಮೈಸೂರು.

ಪಿ. ಸೂ.—ನಮ್ಮ ಪ್ರಜಾಪ್ರತಿನಿಧಿಗಳು :—ಮೆಸರ್ಸ್ ಸ್ಟೇಟ್ ಬಾಯ್ಸ್, ಪ್ಯಾಲೆಸ್ಟೈನ್ ಬಿಲ್ಡಿಂಗ್ಸ್, ಮೈಸೂರು — ಮಿ. ಬಿ. ಪಿ. ಸೆಟ್, ಕೆ. ಮೂರ್ತಿ, ತೆಂಗಿನಕಾಯಿ ಮ್ಯಾಷನ್, ಎ. ಸಿ. ಸ್ಟ್ರೀಟ್ ಬೆಂಗಳೂರು ಸಿಟಿ—ಮೆಸರ್ಸ್ ಕೆ. ಶಾಮಿಚಂದ್ರಯ್ಯ, ಮಾರ್ಕೆಟ್ ಅಂಡ್ ಸ್ಟೂಲ್ ಮರ್ಚೆಂಟ್ ತುಮಕೂರು—ಮೆಸರ್ಸ್ ಎಸ್ ಬಿ. ಸಂಜಾಜಿರಾವ್ ಅಂಡ್ ಸನ್ಸ್, ಕೃಷ್ಣರಾಜಪೇಟೆ—ಮಿ. ಎಸ್. ಎ. ಎಸ್. ಎ. ಎಸ್. ಎ. ಎಸ್. ಸ್ಟೂಲ್ ಮರ್ಚೆಂಟ್, ಕಡಿಯೂರು. ಮಿ. ಬೆಂಕಟಾಚಲಪತಿಶೆಟ್ಟಿರು, ಕಾಮಿಲ್ ಸೋಡಾ ಫ್ಯಾಕ್ಟರಿ, ಮಾಮೊಗೆ.

ಎಡದಿಂದ ಬಲಕ್ಕೆ:—

೧. ಲಕ್ಷ್ಮೀಪತಿ ೫. ಈಗಿನ ಕೆಲವು ಪ್ರತಿಕೆಗಳಲ್ಲಿ ಅಲೇಕ ಬಂಗಿಯ ಸಮಾಚಾರಗಳನ್ನು ನೋಡಬಹುದು ೬. ಪರಮಾತ್ಮ, ಕುಬೇರ ೨. ಗ್ರಾಮಸೇವಕ ೧೦. ಸೂ ೧೧. ಪ್ರಮೋತ್ತಗಳಲ್ಲೊಬ್ಬ ೧೩. ಮಾಂಸ, ಒಡೆದ ಮೊಗರಿನ ೧೫. ಕೈ, ಸೂಕ್ಷ್ಮ, ಪೆಂಕ ೧೯. ಒಂದೇ ಜಾತಿಗೆ ಸೇರಿದ ೧೭. ಜಾಣ ೧೯. ಯಾಲ್ಲಾಪ ಚಕ್ರವರ್ತಿ ೨೦. ಉತ್ತರ ತನ್ನ ಕೆಲಸಗಳನ್ನು ಎಲ್ಲರಿಗೆಗೂ ಅಂದ ಜಾತಿಯ ಇಲ್ಲ ಪರಿಹಾರ ೨೨. ವಿಷಪೂರಿತ ಬಾಣ ೨೩. ನಾಲಿಗೆಗೆ ಒತ್ತಿ ಮಿಸ್ಸಿಟಿ ಮಾಡುವುದು.

ಮೇಲಿನಿಂದ ಕೆಳಕ್ಕೆ:—

೧. ಮಿಸ್ಸ್ ೨. ಭಾರಗಳಿಗೆ ಇದನ್ನು ಹಾಕುತ್ತಾರೆ ೩. ಸ್ಪೇಷಿಯ ೪. ಸ್ಪಾಟ್, ಹೊಗಳುವಿಕೆ ೫. ಬಂಧುಗಳನ್ನು ೬. ಮೊಸರು ಮೊಗ್ರಹಿಸುವ ಹೆಣ್ಣುಮಕ್ಕಳ ಅಭಿಪ್ರಾಯ ಅನಾವರ್ತ ೭. ಸಮಾಗಮ ಸ್ಥಳ ೮. ಇಂದ್ರ ೧೦. ಮೇಲೆ ಜಾತಿಗೆ ಸಂಬಂಧ, ಅಧ್ಯಯನಕ್ಕಾಗಿ ೧೨. ಮೊಗ್ರಕ್ಕ (ಅಕ್ಷರಗಳ ಸ್ಥಳಾಂತರ) ೧೫. ಇದರ ಜೀವಕ್ಕಾಗಿ ಮನುಷ್ಯರು ಬಂತೆಗೆಯುವಾಗ ೧೯. ಇದನ್ನು ಕೆಲಸಮಾಡುವ ಮನುಷ್ಯರ ೧೯. ಅಭಿಪ್ರಾಯ ಮೊಗ ೧೮. ಇದರಿಂದ ಕೆಲವು ಮೇಲೆ (ಮಿಸ್ಟಾಗಿದೆ) ಅಕ್ಷರಗಳಾಗುವುದು ೨೩. ಒಣ.

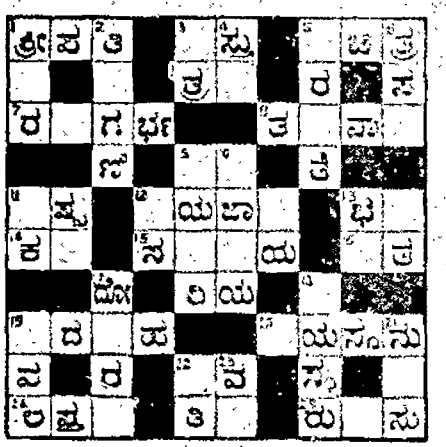

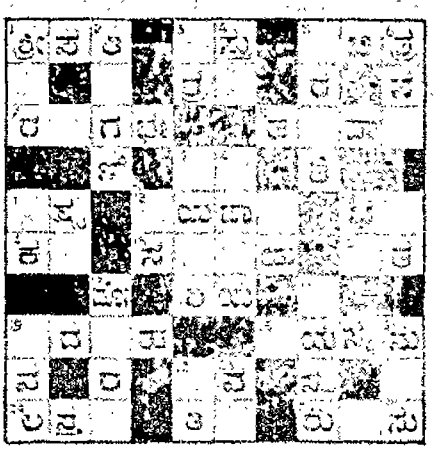

ಚಿತ್ರಶಾಲಾ ಸ್ಪರ್ಧೆ ನಂ. ೫. ಕಾಮಿ ನಂ. ..... ಪೋಸ್ಟಲ್ ಆರ್ಡರ್ ನಂಬರ್ .....

ಹೆಸರು ..... ವಿಳಾಸ .....

ಪಿ. ಸೂ. ಪೋಸ್ಟ್ ಮೂಲಕ ಕಳುಹಿಸುವುದು ಅಗಸ್ಟ್ 10 ನೇ ತಾರೀಖು ಸಂಜೆ ಕಳುಹಿಸಬೇಕು.

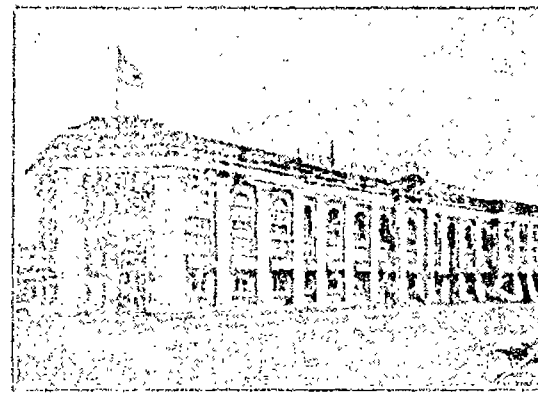

ಪಿಲಿಗಳಿಗೆ ಒಪ್ಪಿಗೆ

ಓರಿಯಂಟಲ್

ಗಾಳಿಮೋಟರ್ ಕಂಪನಿ

ಲೈಫ್ ಅಷ್ಯೂರೆನ್ಸ್ ಕಂಪನಿ, ಲಿಮಿಟೆಡ್

ಸ್ಥಾಪನೆ 1914 ಮುಖ್ಯ ಕಚೇರಿ: ಮೊಂಬಾಯಿ

ಇಂಥಾದ್ದೊಂದು ಈ ಸಂಸ್ಥೆಯ ಬಗ್ಗೆಗೆ, ಪ್ರತಿಷ್ಠಿತರಾದ್ದು ಕೆ.

ಎಂ. ಮೇಲ್ ಶ್ರೀಕೃಷ್ಣಮೂರ್ತಿ, ಎಸ್. ಸ್ವಾಮಿನಾಥನ್, ಬಿ. ಸಿ.,
ಸಾಲಿಸಿಟರ್, ಮ್ಯಾನೇಜಿಂಗ್ ಡೈರೆಕ್ಟರ್,
ಸಮ್ಮೇಳನದಾರ ಮೋಟಾರ್ ಸ್ಟೂಡಿಯೋ, ಓರಿಯಂಟಲ್ ಬಿಲ್ಡಿಂಗ್ಸ್,
ಸೌತ್ ಪೇಟೆ, ಬೆಂಗಳೂರು.

ನಿಮ್ಮ ಕರ್ತವ್ಯ

ಪ್ರತಿಯೊಬ್ಬ ಪುರುಷನೂ, ಆತನು ಸಂಪಾದಿಸುವವನಾಗಿರಲಿ, ಒಬ್ಬಂಟಿಗನಾಗಿರಲಿ, ಬಹುಸಂಖ್ಯಾತನಾಗಿರಲಿ, ಸಮೃದ್ಧಿವಂತನಾಗಿರಲಿ, ಆತನನ್ನು ಆಶ್ರಯಿಸಿರತಕ್ಕವರು ಇದ್ದೇ ಇರುತ್ತಾರೆ. ಆತನು ಮರಣ ಹೊಂದುವುದಕ್ಕೆ ಮುಂಚೆ ತನ್ನನ್ನು ನಂಬಿ ಬಂದವರಿಗೆ ಜೀವನದಲ್ಲಿ ಸಾಕಷ್ಟು ಸೌಲಭ್ಯಗಳನ್ನು ಸಂಪಾದಿಸಿಕೊಟ್ಟಿರುವುದು ಆತನ ಕರ್ತವ್ಯ.

ಓರಿಯಂಟಲ್

ಈ ಕರ್ತವ್ಯವನ್ನು ನೆರವೇರಿಸಲು ನಿಮಗೆ ಸಹಾಯಿಯಾಗಲಿ.

ಸಂಸ್ಥೆಯ ಮಾನವಪರ ಮಂಡಳಿಯಿಂದ ಸಂಸ್ಥೆಯಲ್ಲಿ ಆಕರ್ಷಕವಾಗಿ ಬಂದಿರುವ ಕನ್ಯಾಲಾಭದ್ದು ಓರಿಯಂಟಲ್ ಪಾಲಿಸಿಗಳು ಕಲಮ 64 ಸರ್ಕಾರದ ಮಾನ್ಯತೆಯ ಕಾಯಿದೆಯಡಿಗೆ ಸಮಾಯ ಮಾಡಿವೆ.

ಒಂದು ದಿನ ಮೆಚ್ಚು ಕೆಲಸ ಪ್ರತಿಯೊಬ್ಬ ಮನುಷ್ಯನಿಗೂ ತನ್ನ ಮಾನವಸಹಜವಾದ ಕಾಲವು ಮುಂದೆ ಕೊಗುತ್ತದೆ. ಆದ್ದರಿಂದ ನಿಮ್ಮ ಕರ್ತವ್ಯ ಸಾಲದೆಯಲ್ಲಿ ತಡವಾಗದಿರಲಿ.

ಓರಿಯಂಟಲ್‌ನಲ್ಲಿ ನೀವು ಮಾಡಿರಿ

ಪ್ರತಿಯ ಅಕ್ಷರದ ಪ್ರಾಮ್ಯವನ್ನು ಇನ್ನು ಪಡೆಯಿರಿ.

ಕೇಶವರೋಗಗಳನ್ನು ಕ್ರಮ್ಯಕಾಲದ ಕಷ್ಟ ದೂರಮಾಡಿ, ಸಿದ್ಧಿಪ್ರದವಾದ ಮಾಡಿ ನಿಮ್ಮ ಬಿಳಿ ಕೂದಲಿಗೆ, ಮೆಚ್ಚಿಕೆಯ ಪಡೆದ ಕಾಲ, ಈ ಮೆಚ್ಚಿಕೆ ಮೇಲೆ ಕಳೆದ ದೂರಾಗಿ ಬಂದಿರುವ ಸಂಗತಿಗಳಿಗೆ ಸಂಬಂಧಪಟ್ಟಂತೆ ಇದ್ದ ಸಂಗತಿಗಳು.
ಕೇಶದ ಅತ್ಯಾವಶ್ಯಕ್ಕೆ ಕೊಂಡಿ ಕೇಶವರ್ಧಕ
ಕೇಶದ ಮಾಂಸಕ್ಕೆ ತೋಕ ಮೊಗಸೆದಿರಿ

ನೇಚ ಶ್ರೀಕೃಷ್ಣಗೆ ಮತ್ತು ಇರ್ಯಾ ವೃದ್ಧಿಗೆ

ದ್ರಾಕ್ಷಾಮೃತ

ಸಂಸ್ಥೆ ಮಾನವ ಬಾಲ ನೆಕ್ಕಲೊಂದರ ಬಾಲಗಳ ಮುಖ್ಯ ಮತ್ತು ಶ್ರೀಕೃಷ್ಣಗೆ ಮಾಡಿದ ಸಂಗತಿ ಕೇಶವರ್ಧಕ ಮಾಡಿದ ಮಾಡಿದ ಮೆಚ್ಚಿಕೆ ಮಾತ್ರ ಅಕ್ಷರ ಸಮೃದ್ಧಿಗಳಿಗೆ ಗಾ. ಕೇಶವರ್ಧಕ ಒಂದೇ ಒಡಲಾಗಿ ಇರ ಸಂಗತಿ ಶ್ರೀಕೃಷ್ಣಗೆ ಮಾಡಿ. ಕೇಶವರ್ಧಕ ಮಾಡಿ ಮೆಚ್ಚಿಕೆ ಮಾಡಿ

ಚಂದಾದಾರರ ವಿವರ.

ಸಂಪೂರ್ಣ ಮೈಸೂರು ಮೊದಲ 1—8—0
ಸ್ಥಳ ಮತ್ತು ಹೊರಗೆ ವಿದೇಶದ ಮೊದಲ 2—4—0 ರಂತೆ ವರ್ಷಕ್ಕೆ 0—0—0
ಅಂಚೆ ಮೂಲಕ 2—4—0

ಜಾಹೀರಾತಿನ ದರ.

ಒಂದು ಸಾಲಿಗೆ ಮೊದಲ ಸಲಕ್ಕೆ 0—2—0
ಮರು ಸಲಕ್ಕೆ 0—1—0

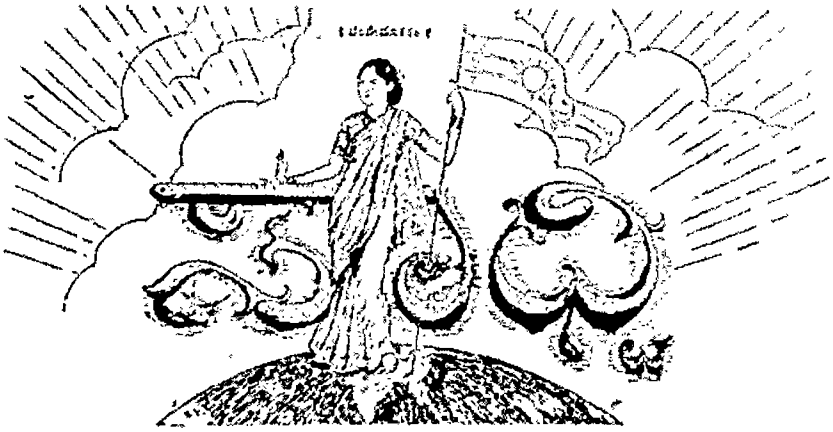

॥ ಸತ್ಯಮೇವ ಜಯತೇ ॥

ರಾಜಧಾನಿಯ ರಾಷ್ಟ್ರೀಯ ವಾರ ಪತ್ರಿಕೆ.

ಪೂರ್ವಪಟ್ಟಾಯಿತ ಎಂ. ವೆಂಕಟಕೃಷ್ಣಯ್ಯನವರ ಜ್ಞಾಪಕಾರ್ಥವಾಗಿ ಪ್ರಕಟಿಸಲ್ಪಡುತ್ತದೆ.

ಸಂಪಾದಕರು: ಆಗಡಿಂ ರಂಗಯ್ಯ, ಬಿ.ಎ.

ಸಂಪುಟ ೩] MYSORE : MONDAY 8—8—38 : ಮೈಸೂರು : ಸೋಮವಾರ ೮—೮—೩೮ [ಸಂಚಿಕೆ ೩೩

ಅಂತರ್ವಾಣಿಯ ಪ್ರೇರಣೆ.

ಮಹಾತ್ಮ ಗಾಂಧಿಯವರು ಆಗಾಗ್ಯೆ ಅಂತರ್ವಾಣಿಯ ಪ್ರೇರಣೆಯಾಯಿತೆಂದು ಹೇಳುತ್ತಿದುಂಟು. ತಾವು ಕೈಗೊಳ್ಳುವ ಪ್ರಬಲವಾದ ಕಾರ್ಯಕ್ರಮಗಳನ್ನು ತಮ್ಮ ಇಷ್ಟ ಮಿತ್ರರನ್ನು ಸಾಗ್ರಾಹದಿಂದ ಒಪ್ಪಲಾಗದಿದ್ದರೆ ತಮ್ಮ ಅಂತರ್ವಾಣಿಯ ಪ್ರೇರಣೆಂತೆ ನಡೆಯುವುದಾಗಿ ತಿಳಿಸಿಬಿಡುತ್ತಾರೆ. ಆದರೂ ಮೇಲೆ ಯಾರೂ ಕೂತಾಡುವಂತಿಲ್ಲ. ಏಕೆಂದರೆ ಅಷ್ಟಮಾಣಿಗಿಂತಲೂ ಅಂತರ್ವಾಣಿಯು ಶ್ರೇಷ್ಠವಾದದ್ದು. ಆದರೆ ಮಹಾತ್ಮರು ಯಾವ ಕೆಲಸವನ್ನು ಮಾಡಬೇಕಾದರೂ ಮೊದಲು ತ್ರಿಕರಣ ಶುದ್ಧಿಯಿಂದ ಪರಮಾತ್ಮನಲ್ಲಿ ಪ್ರಾರ್ಥಿಸಿ ತಮಗೆ ಸರಿಯಾದ ಮಾರ್ಗವನ್ನು ತೋರಬಲಂತೆ ಬೇಡುತ್ತಾರೆ. ಆದರೆ ಫಲವಾಗಿ ತಮ್ಮ ಬುದ್ಧಿಗೆ ತೋಚಿದ ಮಾರ್ಗವನ್ನೇ ಅನುಸರಿಸುತ್ತಾರೆ. ಅದರಂತೆಯೇ ಪ್ರೇರಣೆ ಉಪವಾಸವನ್ನು ಕೈಗೊಂಡಿದ್ದಾರೆ. ದೊಡ್ಡ ದೊಡ್ಡ ಚಳುವಳಿಗಳನ್ನು ಹೂಡಿದ್ದಾರೆ. ಚಳುವಳಿಗಳನ್ನು ನಿಲ್ಲಿಸಿದ್ದಾರೆ. ಇವುಗಳೆಲ್ಲಾ ಅಂತರ್ವಾಣಿಯನ್ನೇ ಪ್ರಮಾಣವನ್ನಾಗಿ ಇಟ್ಟುಕೊಂಡಿದ್ದಾರೆ. ಸಾಧು ಸಜ್ಜನರಾಗಿ ಸಂದೇಹಗಳು, ವ್ಯಾಸ್ತವಾದರೆ ಅಂತರ್ವಾಣಿಯ ಪ್ರತ್ಯಕ್ಷವೇ ಪ್ರಮಾಣವೆಂದು ಅಂತರ್ವಾಣಿಯ ಹೇಳುತ್ತಾರೆ? ಅದ್ದರಿಂದ ಬೇರೆ ಮಹಾತ್ಮರ ಅಂತರ್ವಾಣಿಯು ಯಾವಾಗಲೂ ಅವರನ್ನು ಸರಿಯಾದ ಮಾರ್ಗದಲ್ಲಿಯೇ ನಡೆಸಿದೆ. ಆದರೆ ನನ್ನ ಹಾಗೆ ಮನೆಯವರೂ ಅಂತರ್ವಾಣಿಯ ಪ್ರಮಾಣವನ್ನು ಮೀರಿಬಿಟ್ಟಿರುತ್ತಾರೆ. ತಮ್ಮ ಅಂತರ್ವಾಣಿಯಂತೆಯೇ ಎಲ್ಲಾ ಕೆಲಸವನ್ನೂ ಮಾಡಿಮುಗಿಸುವುದಾಗಿ ಹೇಳುತ್ತಾರೆ. ಯಾರೂ ಪ್ರೇರಣೆ ಅಂತರ್ವಾಣಿಯನ್ನೂ ನಡೆಸ್ತಿದ್ದರು ಅಲ್ಲಾಯ್ತು. ಆದರೂ ಅಂತರ್ವಾಣಿಯ ಆಜ್ಞೆಯನ್ನು ನಿರಾಕರಿಸುವ ಸಾಮರ್ಥ್ಯವಿಲ್ಲದ ಕೆಲವಾರಿಗೆ ಸಂಶಯವನ್ನೂ ಬಳ್ಳಿಯದ್ದಾರೆ?

ರಮೇಶಂರವರ ಪರಿಚಯ

ವಿದ್ಯಾರ್ಥಿಗಳ ವಿಚಾರಣಾ ಸಮಿತಿಗೆ ಶ್ರೀಗಿ ರಮೇಶಂರವರು ಅಧ್ಯಕ್ಷರಾಗಿ ನೇಮಕಾಗ್ಯಿದ್ದರೂ ದಿನ ಬೆಳಗಾದರೆ ಒಂದಲ್ಲಾ ಒಂದು ಘನಕಾರ್ಯ ಇದ್ದೇ ಇರುತ್ತದೆ. ಇಷ್ಟಿಗೆ ಅವರು ಪಟ್ಟಿ ಸೇರಿಗೆ ವೆಂಕಟಪಯ್ಯನವರ ಮೇಲೆ ಬೀಗಿ ಬಿದ್ದು ಎಲ್ಲರ ಕೈಲೂ ಬೇಕಾದ ಮಾಡಿಸಿಕೊಳ್ಳುತ್ತಿದ್ದಾರೆ. ಇದಕ್ಕೆ ಅನೇಕ ವರ್ಷ ಶ್ರೀಗಿ ಎಲ್. ಎಸ್. ರಾಜುರವರಿಗೆ ಅಸಹಕಾರ ನಡೆಸಿ ಅದನ್ನು ಮರೆಮಾಡಿಕೊಂಡರು. ಅನಂತರ ಪತ್ರಿಕಾ ಪ್ರತಿನಿಧಿಗಳನ್ನು ನಂಬಿಸಿ ಕೈಮುಚ್ಚಿಕೊಂಡರು. ಈಗ ಸಾರ್ವಜನಿಕರ ಪರ ವಕೀಲರಾದ ಮಾನಿ ವೆಂಕಟಿಪಯ್ಯನವರ ಕಡೆ ದೃಷ್ಟಿ ಬೀರಿದುದು. ಪ್ರಭಾವದಿಂದಲೂ ಸಾರ್ವಜನಿಕರ ಕಡೆ ಶ್ರೀಗಿ ನಳಿನ ಎಲ್. ಎಸ್. ರಾಜು, ಬಿ. ಎ. ನರಸಿಂಹಯ್ಯಂಗಾರ್ ಮತ್ತು ನಂಬಿಗೆ ವೆಂಕಟಿಪಯ್ಯ ಇವರುಗಳು ಮಾಜಿಯಾಗುತ್ತಿದ್ದುದು ಅವರಿಗೆ. ಸೂಕ್ಷ್ಮ. ಆದರೂ ಮಾನಿ ವೆಂಕಟಿಪಯ್ಯನವರ ಕಡೆ ಪ್ರಿಯಾಸಾಯಾಗಿ ಕಂಡು ಅವರಿಗೆ ಅಧಿಕಾರವಿಲ್ಲವೆಂದು ಹೇಳಿದರು ವೆಂಕಟಿಪಯ್ಯನವರೂ ಅದನ್ನು ನಂಬುವಾಗಿ ಸ್ವೀಕರಿಸಿದರು. ಈ ಸಮಯದಲ್ಲಿ ಶ್ರೀಗಿ ರಮೇಶಂರವರ ಕಾರ್ಯವೈಖರಿ ಅನೇಕರಿಗೆ ಆಶ್ಚರ್ಯಕರವನ್ನುಂಟುಮಾಡಿತು. ಸತ್ಯವನ್ನು ಕಂಡುಹಿಡಿಯುವುದಕ್ಕೆ ನೇಮಕವಾದ ಸಮಿತಿಯ ಅಧ್ಯಕ್ಷರಾದ ಇವರು ತಮ್ಮ ಕಾರ್ಯದಲ್ಲಿ ಸರಿಯಾಯಿಸಾಧಲು ಬಂದ ದೊಡ್ಡ ಮನುಷ್ಯರನ್ನು ಎಳೆಯ ಮಕ್ಕಳಿಗಿಂತಲೂ ಕಡೆಯಾಗಿ ಕಾಣುವುದು ಉಚಿತವೆ? ಸಮಿತಿಯ ಕಾರ್ಯಕಾರಿಗಳು ಸುಮಿಯಿರುವುದ್ದಿ ಇಂತಹ ಪ್ರಕರಣಗಳು ಇನ್ನೂ ಎಷ್ಟು ನಡೆಯಬೇಕೋ?

ಸರ್ಕಾರವೇ ಮಾಡಾಬಹುದು!

ವಿದ್ಯಾರ್ಥಿಗಳು ಬಾರದ ಸಭೆಯಲ್ಲಿ ಮಿಸಾ ಅಧ್ಯಕ್ಷರಾದ ಸರ್ ಸಿ. ಪಿ. ರಾಮಸ್ವಾಮಿ ಅಯ್ಯರವರು ಮಹಾಜಾಬರೇ ಸರ್ಕಾರವೆಂದು ಹೇಳಿದರು. ಸಂಸ್ಥಾನದ ಸರ್ವಾಧಿಕಾರವಾದ ಅಧಿಕಾರವು ಸರ್ಕಾರದ್ದೆ ಸೇರಿದೆ; ಸರ್ಕಾರವೇ ರಾಜರು. ಸಂಸ್ಥಾನಕ್ಕೆ ಸ್ವಾಮಿಯನ್ನು ಬಿಟ್ಟರೆ ಮಹಾರಾಜರೇ ಸಂಸ್ಥಾನದ ಸರ್ವಾಧಿಕಾರಿಯೆಂದು ಹೇಳಿದರು. ಅಲ್ಲಿಗೆ ಕಾಂಗ್ರೆಸ್ ಚಳುವಳಿಯ ಮೇಲೆ ರಾಜದ್ರೋಹದ ಆಪಾದನೆಯನ್ನು ಹೊರಿಸಲು ವಿಮಾನದ ವಿಚಿತ್ರ ವಾದವೊಂದನ್ನು ಹೂಡಿದರು. ಸರ್ಕಾರವೇ ಮಹಾರಾಜರು; ಸರ್ಕಾರದ ದ್ರೋಹ ಅಥವಾ ಬಂಡೆದ್ದೇಳೇ ರಾಜದ್ರೋಹ, ಎಂದು ಹೇಳಿದರು. ಸಂಸ್ಥಾನದಲ್ಲಿ ತಿರುಮಂತ್ರಿಯಾದ ರಾಜರು ಶ್ರೀ ಪ್ರಜ್ಞಾಪ್ರಾಣಿಯ ಪ್ರತಿನಿಧಿಗಳೆಂದೂ ಮೇಲಿನ ಹೊಣೆಗಳನ್ನು ರಾಜ್ಯಾಡಳಿತ್ತಿರುವರೆಂದೂ ಪ್ರತೀತಿ ಇದೆ. ಪ್ರಜೆಗಳು ಮೇಲಿನ ಪ್ರತಿನಿಧಿಗಳು. ಸರ್ಕಾರವು ಮೊದಲಿನ ಪ್ರತಿನಿಧಿ ದಿವಾನರು, ಸರ್ಕಾರದ ಪ್ರತಿನಿಧಿಗಳು, ಹೀಗೆ ಅಧಿಕಾರಿಗಳನ್ನು ಗಲಿ, ದಿವಾನರನ್ನಾಗಲಿ, ಸರ್ಕಾರವನ್ನಾಗಲಿ ಬೈಗಳುವುದು ರಾಜದ್ರೋಹ ಮಾತ್ರವೇ ಅಲ್ಲದೆ ದೈವ ದ್ರೋಹವೂ ಆಗುವುದೆಂದು ಸರ್ ಸಿ. ಪಿ. ಯವರು ಅಧ್ಯಾಯಗಳಿದ್ದು ದು ಅಲ್ಲಿಯೇ ಸರಿ!

ಜಾನಪದೋಧ್ಧಾರ ಮಕ್ಕಳ ಸಭೆಯ

ಬಹುಶಃ ಮಕ್ಕಳು ರಾಜಕೀಯ ಚಳುವಳಿಗೆ ಕೈಹಾಕಬಾರದೆಂಬುದೊಂದು ಹಿರಿಯರಾಯಿತೆ ಕಾಣದು ಮೊತ್ತ. ಆದರೆ ಈಗ ಅದನ್ನು ಕೇಳುವವರು ಯಾರಿದ್ದಾರೆ? ಮಕ್ಕಳು ಮೊದಲು ಸಿಡಿಯುತ್ತಿದ್ದ ಬಾಂಬುಗಳ ಬೆದರಿಕೆ ಹೊಟ್ಟೆಯಲ್ಲಿ ಕೆಲವರು ಕಡೆಗಣ್ಣಿಸುತ್ತಾರೆ. ಆದ್ದರಿಂದ ಮಕ್ಕಳೂ ಸಹ ಎಲ್ಲಾ ನಿರ್ಬಂಧಗಳನ್ನೂ ತ್ಯಜಿಸಿ ಎಲ್ಲಾ ಚಳುವಳಿಗಳಿಗೂ ಧುಮ್ಮಿಕ್ಕುತ್ತಾರೆ. ಇದರ ಲಕ್ಷಣವಾಗಿ ಸರ್ಕಾರದ ದೃಷ್ಟಿಯಲ್ಲಿ ತಿರುಗಿಬಿದ್ದ ಹೇ ಬಾತ್ರದ ಸಿಟ್ಟಿನಿಂದ ಸ್ವಾಮಿ ಮಕ್ಕಳ ಸಭೆಯನ್ನು ಕೈಕೊಂಡರು. ಇದರಲ್ಲಿ ಹಿರಿಯ ಮಕ್ಕಳ ಸಮಯವನ್ನೂ ತೆಗೆದುಕೊಂಡರು. ಮಕ್ಕಳ ಚಳುವಳಿಯ ಕಾರ್ಯಾಧ್ಯಾಯಗಳನ್ನೂ, ಇಷ್ಟಕ್ಕೆ ಸಿಗಬೇಕಾದ ಕಷ್ಟಗಳನ್ನೂ ಕಲೆಹಾಕಿಕೊಂಡರು. ಬಾಲ ಮೊಂಡರಿಗೆ ಹೊಡೆಯಿಸಿದರು. ದೊಡ್ಡ ದೊಡ್ಡ ಮೋಟಾರುಗಳನ್ನು ಪ್ರದರ್ಶಿಸಿದರು. ಫೋಟೋಗಳನ್ನು ಮಾಡಿಸಿದರು. ಬಾಯಿಪಾಠಗಳನ್ನು ಹಾಡಿಸಿದರು. ಮೆಗಾಫೋನ್ಗಳ ಮೂಲಕ ಮಕ್ಕಳ ಯುಕ್ತಿಯನ್ನೂ ಅನುಗೊಡಿಸಿ ಅಭಿಗೊಡಿಸಿ ಪ್ರಜಾಂದ ಮಾಡಿಸಿದರು. ಮಕ್ಕಳ ಮೂಲಕ ಮಕ್ಕಳ ಮೂಲಕ ಮಕ್ಕಳ ಮೂಲಕ

ಯೂರೋಪಿಗೆ ಜನ ಕ್ಷಯದ ಭೀತಿ

ಪ್ರಜಾಭಿವೃದ್ಧಿಗೆ ಪ್ರೋತ್ಸಾಹ

ಲೇಖಕರು:—ಶ್ರೀಯುತ ಆರ್. ರಂಗಯ್ಯ, ಬಿ.ಎ.

ಯೂರೋಪಿನ ನಾಗರೀಕತೆಯು ಕೆಲ ನೋಗಾಗಿದೆ. ಜಗತ್ತನ್ನೇ ತನ್ನ ಯಂತ್ರಗಳಿಂದ ವಿಸ್ಮಯಗೊಳಿಸಿದ ಯೂರೋಪಿಯರು ಯುದ್ಧಾವಸ್ಥೆಗಳಿಂದಲೂ, ಸಂತಾನ ನಿರೋಧದ ವಿಧಾನಗಳಿಂದಲೂ ನಿಸರ್ಗದ ಕಾಲ ಭಂಗದಿಂದ ಅಳಿದೊಗುವುದೆಂಬ ಶಂಕೆಯು ದಿನ ದಿನವೂ ಪ್ರಬಲವಾಗುತ್ತಿದೆ. ಕೀಲು ಕತ್ತಿಯನ್ನದೊಗಳ ಜನ ಕ್ಷಯವು ಏನು ಬೀಗಲಾಗಿ ಆರೋಗ್ಯ ಪ್ರಿಯರು, ಆಸ್ಟ್ರೇಲಿಯಾ ಮುಂತಾದ ವಸಾಹತುಗಳಲ್ಲಿ ಜನಬಹುಳ ಪ್ರಾಣಿಸ್ಥಾನದ ಬಗ್ಗೆ ಚಿಂತನೆ ನಡೆಯುತ್ತಿರುವುದು.

ಇದಕ್ಕೆ ಆಧುನಿಕ ನಾಗರೀಕತೆಯೇ ಕಾರಣ ನಿಜಗೊಂದು ದೊಡ್ಡದೂ ಕಾರಣ ಬೇಕೂ ಒಂದು. ಮನು ಬೇಕೇ—ಎಂದರೆ ನೋಡಿದಾ ಕಾರಣ್ಣೆ ಬಯಸುವುದು ಹೆಚ್ಚು. ಬೀಗೆ ಸಾಮಾನ್ಯರಾದವರಲ್ಲಿ ಜನ ಕ್ಷಯವಾಗುವುದೇನಾಶ್ಚರ್ಯ? ಕೆಲವು ವಾಸ್ತವಿಕತೆಗಳನ್ನು ಈ ಜನ ಕ್ಷಯದ ಸ್ಥಿತಿಯ ಸ್ಪಷ್ಟವಾಗಿ ಕಾಣಬಹುದು.

ನ್ಯೂಜಿಲೆಂಡ್

ಆಸ್ಟ್ರೇಲಿಯಾದಲ್ಲಿಯೂ ಟಾಸ್ಮೇನಿಯಾದಲ್ಲಿಯೂ ಒಟ್ಟು ವ್ಯಾಪಾರಗಳ ಬದಲು ಮೈಲಿ ಪ್ರದೇಶವಿದೆ. ಇದು ಬ್ರಿಟಿಷ್ ಆಧಿಪತ್ಯದ ಒಂದು ಭಾಗವಾಗುವುದು. ಗಂಡಸ್ಸರು ಬದಲು ಮೈಲಿಗಳು ಮುಖ್ಯವಾಯಿಂದು ಹೇಳಬಹುದು. ಈ ಜಾಗದಲ್ಲಿ ಗಂ ಅಂಗುಲಕ್ಕಿಂತ ಕಮ್ಮಿ ಸಾಲಿಯಾಗುವುದು. ಉಳಿದುದು ಫಲವತ್ತಾದ ಬೇಕು. ಸಿಕ್ಕಿದ ಜನಸಂಖ್ಯೆ ಹೆಚ್ಚಿದೆ.

ಇಲ್ಲಿಗೆ ಗಂಡಸರಲ್ಲಿ ಬಳಿಯರು ಬರುವುದಕ್ಕೆ ಆರಂಭವಾಗಿದರು ಸ್ಥಳದ ನಿವಾಸಿಗಳಲ್ಲದೆ ಅಲ್ಲಿ ಸುಮಾರು ೬೭,೧೦,೦೦೦ ಬಳಿಯರು ಜನರಿದ್ದರು. ಆ ಪ್ರೆತ ಕೇಂದ್ರದ ಬ್ರಿಟಿಷರು, ಕತ್ತುಗಳ ಮತ್ತು ಗುಂಡುಗಳು ಆಸ್ಟ್ರೇಲಿಯಾದ ಜಮೀನಿನಲ್ಲಿ ಇವನವೆಗೂ ಹೆಚ್ಚಿಲ್ಲ. ಆದರೂ ದಕ್ಷಿಣ ಆಫ್ರಿಕದ ಮುಖ್ಯದಲ್ಲಿಯೂ ಕಳೆದ ಯೂರೋಪಿನ ಯುದ್ಧದಲ್ಲಿಯೂ ಅಲ್ಲಿಯ ಆನೇಕ ಯೋಧರು ಬಂದು ತಮ್ಮ ರಕ್ತವನ್ನು ಧಾರೆ ಮೆರೆದರು. ಅಲ್ಲಿಯ ಊರುಗಳಲ್ಲಿ ಕೊಟ್ಟಿ ಕೊಟ್ಟನೆ ಬೀದಿಗಳಲ್ಲು. ಅಲ್ಲಿ ಇನ್ನೂ ಹೆಚ್ಚು ಜನಗಳು ನೆಲೆಸಲು ಅವಕಾಶವಿದೆ. ಜನ ಸಂಖ್ಯೆಯು ೪ ಕೋಟಿ ಯಾದರೂ ಆಸ್ಟ್ರೇಲಿಯಾವು ತಡೆಯಬಲ್ಲದು.

ಗಾಯಾನಿಗೆ ಎಂದ ವರೆಗೆ ಅಲ್ಲಿಯದ್ದು ಜನಾಭಿವೃದ್ಧಿಯು ಪ್ರೋತ್ಸಾಹದಲ್ಲಿಲ್ಲೂ ಆಗಲ್ಲ. ಅದರ ಗಾಯಾ—ಮಾರಲ್ಲಿ ಅಗ್ರಸ್ಥಾನವು ಕೆನಡಾಕ್ಕೇ ಹೋಲಿಸಿದರೆ ಆಸ್ಟ್ರೇಲಿಯಾವು ಎರಡನೆಯದಾಯಿತು. ಆದರೆ ಅಲ್ಲಿ ಬಳಿಜನರಿಗೆ ಮೀಸಲಾದ ಜನರಿಗೆ ಸೆಲೆಯಿಲ್ಲ. ಅವರಾದೇ ಇನ್ನೂ. ಜನಾಭಿವೃದ್ಧಿಯು ಅಲ್ಲಿ ಎಷ್ಟೇ ಪ್ರೋತ್ಸಾಹವಿದ್ದರೂ ಈ ವಿಷಯದಲ್ಲಿ ಭಿನ್ನಾಭಿಪ್ರಾಯವಿದ್ದು, ಗಂಡಸರ ಮತ್ತು ಹೆಂಗಸರಲ್ಲಿ ಸಾಲಿಯಾದಾ ಗಂಡಂಕ್ಕೆ ಸಮಂತೆ ಜನಸಂಖ್ಯೆ ಅಭಿವೃದ್ಧಿಯಾದಲ್ಲಿ ಹೆಚ್ಚಿತು. ಅನಂತರ ಇಳಿಮುಖಕ್ಕೆ ತಿರುಗಿ ಅದು ಗಾಯಾ ರಲ್ಲಿ ಗಂ—ಹೆಂಗಸ್ಸಕ್ಕೆ ಬಂದಿತು.

ಆಸ್ಟ್ರೇಲಿಯಾ

ಆಸ್ಟ್ರೇಲಿಯಾದಿಂದ ಪಡಗು ಪತ್ರಿಗಳು ಪ್ರೈಂ ಪ್ರಯಾಣಮಾಡಿದರೆ ನ್ಯೂಜಿಲೆಂಡ್ ಸಿಕ್ಕುತ್ತದೆ. ಇದು ಹಿಮಾಲಯದಂತೆ ಮಂಜಿನ ಗಡ್ಡೆಯ ಪರ್ವತಗಳಿಗೆ; ಮನೋಹರವಾದ ಪ್ರಕೃತಿ ಸೌಂದರ್ಯವಿದೆ. ಉತ್ಕೃಷ್ಟವಾದ ಒಳ್ಳೆಗಳೆ; ಸಕ್ಕರೆಯವರಗಳೆ. ಇದರ ವಿಸ್ತೀರ್ಣ ೧೧೦,೫೫೫ ಆದರ ಮೈಲಿ ಇನ್ನೂ ಜನರಿದ್ದರೆ ದಪ್ಪ ಧಾನ್ಯಗಳ ಬೆಳೆಯುವುದು ಹೆಚ್ಚು ಸಲುವುದು. ಇದರ ಇಂಗ್ಲೆಂಡಿನ ಹೆಚ್ಚಾದಂತೆ. ಅಲ್ಲಿ ಮಾಣ ಸಂಖ್ಯೆ ಕಡಮೆ; ಸರಾಸರಿ ಆಯುಷ್ಯಾವಧಿ. ೬೬.೪ ವರ್ಷಗಳು.

ಗಾಯಾರಲ್ಲಿ ಬಳಿ ಜನರು ನೆಲೆಸಲಾರಂಭಿಸಿದರು. ಅಗ ಮೆಲೋರಿ ಜನರ ರಾಜನಿಗೂ ಗವರ್ನರ್ ಹಾಪ್ಕಿನ್‌ರವರಿಗೂ ಕಲಹವಾಯಿತು. ಅಗ ಗಂಂಂ ಜನ ಬಳಿಯರಿದ್ದುದು ಈಗ ೧೫ ಲಕ್ಷವಿದೆ. ಇವರಲ್ಲಿ ಬ್ರಿಟಿಷರೇ ಒಂದು ವಿಶೇಷವಿದೆ. ಬ್ರಾಂಂಂ ಜನರಿರುವ ಮೆಲೋರಿಗಳಿಗೆ ನ್ಯಾಯಾಧಿಕಾರಿಯ ಸಭೆಯಲ್ಲಿ ಪ್ರಜಾ ಸಂಖ್ಯೆಗನುಗುಣವಾದ ಪ್ರಾತಿನಿಧ್ಯವಿದೆ. ಸ್ಥಳೀಯರಿಗೆ ಯಾವುದೊಂದು ಬ್ರಿಟಿಷ್ ವಸಾಹತಿನಲ್ಲಿಯೂ ಇನ್ನು ಸೌಕರ್ಯವಿಲ್ಲ. ಕ್ಯಾಬಿನೆಟ್ಟಿನಲ್ಲಿಯೂ ಮುಖ್ಯ ಹುದ್ದೆಗಳಲ್ಲಿಯೂ ಅವರಿದ್ದೇ ಇರುವರು.

ಗಾಯಾ ರ ತನಕ ಗಂಂಂಕ್ಕೆ ಬಂ ರಂತೆ ಇದ್ದ ಜನಾಭಿವೃದ್ಧಿಯು ಇಳಿಯುತ್ತಾ ಬಂದು ಗಾಯಾರಲ್ಲಿ ಗಂಂಂಕ್ಕೆ ೩೪ಕ್ಕೆ ಇಳಿದು ಬಿಟ್ಟಿತು. ಇದ್ದಿಯೂ ಬೇರೆ ಜನ ಪ್ರಿಯರ ಭೀತಿ!

ಕೆನಡಾ

ಗಾಯಾ ರಲ್ಲಿ ಕೆನಡಾ ವಸಾಹತುವು ಮುರುವಾಯಿತು, ಅಮಾ ತುರ್ಬುರ್ಗರ ಸಂಸ್ಥಾನದೇ ಅಲ್ಲಿಯ ಪ್ರಥಮ ಸಂಸ್ಕಾರ. ಅದರ ತ್ಸ್ವಬೆಟ್ಟಿನಲ್ಲಿ ಇಳಿದರು. ೩ ವರ್ಷಗಳ ನಂತರ ಆ ಊರಿನ ಜನ ಸಂಖ್ಯೆಯು ೬೦ ಆಯಿತು. ಗಾಯಾರಲ್ಲಿ ಬಿಳಿಯ ಜನರಿದ್ದರು; ಗಾಯಾರಲ್ಲಿ ೩೩,೯೯೫ ಜನರಿದ್ದರು; ಗಾಯಾ ರಲ್ಲಿ ಗಂಂ,೫೫,೦೦೦ ಜನರಿದ್ದರು.

ಆಸ್ಟ್ರೇಲಿಯಾಕ್ಕಿಂತ ಕೆನಡಾದಲ್ಲಿ ೪ ಲಕ್ಷ ಮಂದಿ ಹೆಚ್ಚಾಗಿದರು. ಇನ್ನೂ ಹೆಚ್ಚು ಜನರಿಗೆ ಅದು ಆಶ್ರಯ ಕೊಡಬಲ್ಲದು. ಅದರ ವಿಸ್ತೀರ್ಣ ೩೬,೧೪,೫೬೬ ಚದರ ಮೈಲಿ. ಹಾಗೂದರೆ ಇಂಡಿಯಾದ ಎರಡರಷ್ಟಿದೆ. ಬ್ರಿಟಿ ದ್ವೀಪಗಳ ೩ ರ ಸ್ಥಿತಿ. ಇದು ಬ್ರಿಟಿಷ್ ಆಧಿಪತ್ಯದಲ್ಲಿ ದೇಶದ ೨೬ ರಷ್ಟಿದೆ. ವ್ಯವಸಾಯಕ್ಕೆ ಸಂಯುಕ್ತ ಆಯಾಸ ಈ ದೇಶದಲ್ಲಿ ಬಹುಭಾಗ, ಹ್ಯಾಂಂ ಎಕರೆಗಳು ಮಾತ್ರ. ಸಿಕ್ಕಿದ ಜನಸಂಖ್ಯೆಯಾದ ಆಂಟೇರಿಯೋ ಮತ್ತು ಕ್ವಿಬೆಕ್ ಪ್ರಾಂತ್ಯಗಳಲ್ಲಿಯೂ ಆಯಾಸಗಾರಿಗೆ ಫಲವತ್ತಾದ ಜಮೀನುಗಳಿವೆ. ಚಿನ್ನ ತೆಗೆಯುವ ದೇಶಗಳಲ್ಲಿ ಇದು ಒಳಿಯದು. ಸ್ವದೇಶದ ದೇಶದ ಬಂದರನ್ನು ಸಿಕ್ಕಿದ್ದು ಇಲ್ಲಿಂದ ಬರುವುದು. ಅಲ್ಲದೆ ಕಾಯ್ದು, ಕಬ್ಬಿಣ, ಕಲ್ಲಿದ್ದಲು, ಕಬ್ಬಿಣ ಇದೆಲ್ಲ ದೊರೆಯುವುವು. ಕೆನಡಾದಲ್ಲಿ ಈಗಿರುವುದರ ಎರಡರಷ್ಟು ಜನರಿಗೆ ಅವಕಾಶಕೊಡಬಹುದು. ಗಾಯಾರಿಂದ ಈಗೆ ಬ್ರಿಟಿಷರು ಬರಿಗಾಗಿ ನೆಲೆಸುವುದು ನಿಂತುಹೋಯಿತು. ಬಾಂತೇಯರೂ ಬೇಗ ಜಾಸ್ತಿರಗೂ ಇಲ್ಲಿ ಬಾಗಿಲ್ಲ. ಇದರಿಂದಲೇ ಕೆನಡೀಯರು ತಮ್ಮ ಅಭಿವೃದ್ಧಿಯನ್ನು ನಿರಾಕರಿಸಿ ಅಲ್ಲಿ ಹೆಚ್ಚೆ ಇರಲಿಲ್ಲ.

ಫ್ರೆಂಚ್ಸ್ಥಿತಿಂದ ಬಂದು ನೆಲೆಸಿ ಫ್ರೆಂಚ್ ಮಾತನಾಡುವರು ಜನ್ಮಾಗಿ ಸಂತಾನಾಭಿವೃದ್ಧಿ ಮಾಡುತ್ತಿರುವರು. ಬ್ರಿಟಿಷರೇ ಬಳಿಗೆಗೆ ಬರುತ್ತಿಲ್ಲ. ಕೆನಡಾದಲ್ಲಿ ಇಂಗ್ಲಿಷ್ ಮತ್ತು ಫ್ರೆಂಚ್—ಸಮವಾಗಿ ವಾಡಿ ಮುಖ್ಯ ಭಾಷೆಗಳೆ. ಆಸ್ಟ್ರೇಲಿಯಾ, ನ್ಯೂಜಿಲೆಂಡುಗಳಲ್ಲಿ ಇಂಗ್ಲಿಷ್ ಮಾತ್ರ ಪ್ರಧಾನ ಭಾಷೆ. ಫ್ರೆಂಚರು ಜನ ಸಂಖ್ಯೆಯಲ್ಲಿ ೫ ಪಟ್ಟು ಇರುವರು, ಬ್ರಿಟಿಷರು ೨ ಪಟ್ಟು ಇರುವರು.

ಆದರೆ ಅಲ್ಲಿಯೂ ಬಳಿಯ ಬ್ರಿಟಿಷ್ ಪ್ರಜಾ ಸಂಖ್ಯೆಯು ಕುಗ್ಗುತ್ತಿದೆ. ಎಲ್ಲಾ ಕ್ಷಾಂತ್ಯಗಳಲ್ಲಿಯೂ ಜನನ ಸಂಖ್ಯೆಯು ಕಡಮೆಯಾಗುತ್ತಿದೆ. ಅಲ್ಲಿ ಮುಂದೆ ಇಂಗ್ಲಿಷರ ಜನ ಸಂಖ್ಯೆ ಸಣ್ಣ ಫ್ರೆಂಚರೇ ಸ್ಥಾಯಿಯಾಗಿ ನಿಲ್ಲಬಹುದು.

ದಕ್ಷಿಣ ಆಫ್ರಿಕಾ

ದಕ್ಷಿಣ ಆಫ್ರಿಕ ಸಂಯುಕ್ತ ರಾಜ್ಯದಲ್ಲಿ ಗುಡ್ ಹೋಪ್, ನೇಟಾಲ್, ಟ್ರಾನ್ಸ್‌ವಾಲ್ ಮತ್ತು ಆರೆಂಜ್ ಫ್ರೀ ಸ್ಟೇಟ್—ಸ್ವಾಂತ್ಯಗಳು ಅಡಕವಾಗಿವೆ. ಒಟ್ಟು ವಿಸ್ತೀರ್ಣ ೪೬,೫೫,೫೫೦ ಚದರ ಮೈಲಿಗಳು. ಗಾಯಾ ರಲ್ಲಿ ಬರಿ ಬಿಳಿಜನರು ೧೫,೫೫೫ ಮಂದಿ ಇದ್ದರು. ಇವರು ನೆಲೆಸಲು ಸುರುವಾಗಿದುದು ಗಾಯಾ ರಲ್ಲಿ ಗುಡ್ ಹೋಪ್ ಭೂಶಿರದಲ್ಲಿ ಇಂಡಿಯನ್ ಸರ್ಕಾರ ಈಸ್ಟ್ ಇಂಡಿಯನ್ ಕಂಪೆನಿಯವರು ಸಾಮ್ರಾಜ್ಯಗಾಗಲಿಲ್ಲ ತಂಗುತ್ತಿದ್ದ ಸ್ಥಳವು. ಗಾಯಾರಲ್ಲಿ ಗಂಂಂಂ ಜನ ಯೂರೋಪಿಯನ್ನರು ಬಂದು ನೆಲೆಸಿದರು. ಗಾಯಾ ರಲ್ಲಿ ಸಣ್ಣದಿಂದ ಬ್ರಿಟಿಷರಿಗೆ ಈ ರಾಜ್ಯ ಸೇರಿತು. ಇದಕ್ಕೆ ಬ್ರಿಟಿಷರು ೩೦ ಲಕ್ಷ ಪೌಂಡುಗಳನ್ನು ಕೊಟ್ಟರು. ಆಗ ೩೫,೦೦೦ ಬಳಿ ಜನರೂ ೧೫,೦೦೦ ಗುಲಾಮರೂ ಅಲ್ಲಿದ್ದರು.

ಅಲ್ಲಿಯ ಬಹು ಭಾಗವು ಆರೋಗ್ಯಕರವಾಗಿದೆ. ಉತ್ತರ ಸಮಶೀತೋಷ್ಣ ವಲಯಕ್ಕಿಂತಲೂ ಶಂಕಾದ ದಕ್ಷಿಣ ಸಮಶೀತೋಷ್ಣ ವಲಯದಲ್ಲಿ ಈ ದೇಶವಿದೆ. ದಕ್ಷಿಣದಿಂದ ಸಮಭಾಜಕ ವೃತ್ತದವರೆಗೆ ಮಟ್ಟವು ಮೆಟ್ಟಲು ಮೆಟ್ಟಲಾಗಿ ಏರುತ್ತ ಅಶ್ಚರ್ಯಕರವಾದ ಮೊಜಾಂಬಿಕ್ ಜಾಗ ಪಟ್ಟಿಣವು ಸಮುದ್ರ ಮಟ್ಟಕ್ಕೆ ೬೦೦ ಅಡಿ ಎತ್ತರದಲ್ಲಿದೆ. ಬಳಗಾಲದಲ್ಲೂ ಸಾಧಾರಣ ಬಿಸಿಲು ಬೀಳುತ್ತದೆ. ಅದು ಹೆಚ್ಚು ಮನೆಯಾಗುವ ಕಡೆ ನೆಲ ಸ್ವಾಧ್ಯಾಗಿದ್ದು. ಫಲವತ್ತಾಗಿದ್ದ ಕಡೆ ಮನೆ. ಕಾಲ್ಬಡೆಗಳಿಗೆ ಮೂಲ ಕಾರಣವಿದೆ.

ಇಲ್ಲಿ ಸಿಗುವನ್ನು ವಜ್ರಗಳು ಪ್ರಪಂಚದ ಇನ್ನಿತರ ಗಣಿಯನ್ನೂ ದೊರೆತ ವೃದ್ಧಿ ಗಾಯಾರಲ್ಲಿ ಚಿನ್ನ ಸಿಕ್ಕಿದ್ದರಿಂದ ಜನಸಂಖ್ಯೆ ಹೆಚ್ಚಿತು. ಇಲ್ಲಿ ಸಾಕಷ್ಟು ಜನರ ಹೆಚ್ಚು. ಅದರಿಂದ ಸಮಸ್ಯೆ ಏರುತ್ತದೆ. ಗಾಯಾ ರಲ್ಲಿ ಗ್ರಾಮಗಳು ಇದ್ದರೂ ಗ್ರಾಮಗಳು ಹೆಚ್ಚಿದ್ದರು. ಬ್ರಿಟಿಷರು ಇನ್ನೂ ಸಮಯಾಗುವ ಸಂಭವವಿದೆ. ದಕ್ಷಿಣ ಆಫ್ರಿಕದ ಒಟ್ಟು ಜನಸಂಖ್ಯೆ ಗಾಯಾ ರಲ್ಲಿ ಗಂಂಂ,೦೦೦ ಆಗಿದ್ದರೆ ಆ ವೈ ಗಾಯಾ ರಲ್ಲಿ ಬ್ರಿಟಿಷರಿದ್ದ ಸಂಖ್ಯೆಯಲ್ಲಿ ಬಂಟುಗಳು ಪ್ರಾಧಾನ್ಯವಾದವರೂ ಇದ್ದರು.

ನಿಸ್ಸಾದವರೂ ಬಂಟುಗಳೂ ಇನ್ನೂ ಮಂದಿ ಇರುವುದು ಬಳ ಜನರಿಗೆ ಪ್ರಾಧಾನ್ಯವಿಲ್ಲ. ಅಲ್ಲಿಯ ಸಂಪತ್ತನ್ನು ವೃದ್ಧಿಗೊಳಗಾಗುವುದಕ್ಕೂ ಅಲ್ಲಿಯ ಯುದ್ಧಗಳನ್ನು ಮೋಡಾಡುವುದಕ್ಕೂ ಇಂಡಿಯಾ ದೇಶದ ಬೇಕಾದಾಗ ಇವರನ್ನು ಬಳಸಿಕೊಳ್ಳಲಾಗಿ ಇವರನ್ನು ಬಳಸಿಕೊಂಡರು. ಈಗ ತಮ್ಮ ಸ್ವಾತಂತ್ರ್ಯದ ಜನರು ಬೇಡವೆಂತೆ! ಅವರ ಕಡೆಗೆ ದಾರಿ ಬಿಟ್ಟು ಕೊಟ್ಟು ಇಂಡಿಯಾಕ್ಕೆ ವಾಪಸು ಕಳುಹಿಸಿದರು. ಅವರ ಬೇಕೆ ಜೀವನೋಪಾಯವಿಲ್ಲ.

ಇಲ್ಲಾ ಬ್ರಿಟಿಷ್ ಜನ ಕ್ಷಯವಾಗುತ್ತಿದೆ ಯೂರೋಪಿನಲ್ಲಿ ಪ್ರಜಾ ಕ್ಷೋಭೆಯ ಭೀತಿಯಿಂದ ಸಂತಾನಾಭಿವೃದ್ಧಿಗೆ ಸರ್ಕಾರಗಳು ಬಹಳ ದ್ರವ್ಯ ಸಹಾಯ ಮಾಡುತ್ತಿವೆ. ಎಷ್ಟೋ ಲಗ್ನಗಳು ಸರ್ಕಾರದ ಖರ್ಚಿನಲ್ಲಾಗುತ್ತಿವೆ. ಹೆಚ್ಚು ಮಕ್ಕಳ ರವ ಜನ ಸಂಖ್ಯೆಗಳಿಗೆ ಸರ್ಕಾರವು ಮಾಸಾಶನ ಕೊಡುವುದುಂಟು.

ಇನ್ನಾದರೂ ಹೆಚ್ಚು ಫಲವಾಗಿಲ್ಲ. ಗಾಯಾರಲ್ಲಿ ಪ್ರಜಾಭಿವೃದ್ಧಿಯು ಇಷ್ಟರಲ್ಲಿ ಸಾಲಿಯಾಗಿ ಗಂಂಂಕ್ಕೆ ೩೦ ರಂತೆ ಇದ್ದಿತು. ಅಂದರೆ ಅಸ್ಟ್ರೇಲಿಯಾ ಮತ್ತು ಕೆನಡಾ ಹೆಚ್ಚಿನದು. ಗಾಯಾ ರಲ್ಲಿ ಗಂಂಂ ಜನ ಯೂರೋಪಿಯನ್ನರು ಬಂದು ನೆಲೆಸಿದರು. ಗಾಯಾ ರಲ್ಲಿ ಸಣ್ಣದಿಂದ ಬ್ರಿಟಿಷರಿಗೆ ಈ ರಾಜ್ಯ ಸೇರಿತು. ಇದಕ್ಕೆ ಬ್ರಿಟಿಷರು ೩೦ ಲಕ್ಷ ಪೌಂಡುಗಳನ್ನು ಕೊಟ್ಟರು. ಆಗ ೩೫,೦೦೦ ಬಳ ಜನರೂ ೧೫,೦೦೦ ಗುಲಾಮರೂ ಅಲ್ಲಿದ್ದರು.

ಅಲ್ಲಿಯ ಬಹು ಭಾಗವು ಆರೋಗ್ಯಕರವಾಗಿದೆ. ಉತ್ತರ ಸಮಶೀತೋಷ್ಣ ವಲಯಕ್ಕಿಂತಲೂ ಶಂಕಾದ ದಕ್ಷಿಣ ಸಮಶೀತೋಷ್ಣ ವಲಯದಲ್ಲಿ ಈ ದೇಶವಿದೆ. ದಕ್ಷಿಣದಿಂದ ಸಮಭಾಜಕ ವೃತ್ತದವರೆಗೆ ಮ

(ಗಾಗೆ ಪುಟ ನೋಡಿರಿ)

ಜಮಾಬ್ದಾರಿ ಸರ್ಕಾರದಲ್ಲಿ ಮಹಾರಾಜರ ಸ್ಥಾನ

ನಾಗರಿಕ ಹಕ್ಕುಗಳ ರಕ್ಷಣೆ

ಶ್ರೀಯುತ ಟಿ. ಎಸ್. ರಾಜಗೋಪಾಲಯ್ಯಂಗಾರ್, ಎಂ.ಎ., ಎಲ್‌ಎಲ್.ಬಿ. ಮದ್ರಾಸ್

ಸ್ವೈಸೂರು ಸಂಸ್ಥಾನವು ಸ್ವತಂತ್ರವಾದ ಸುಸ್ಥಿತಿ ಸಂಪಾದಿಸಿದ್ದಾಗ ಮಹಾರಾಜ ಮನೆತನದ ಅಳ್ವಿಕೆಗೆ ಒಳಪಟ್ಟಿರಬೇಕಾದ್ದು. ರಾಜರುಗಳೂ ಸಹಜವಾಗಿಯೂ ಬದ್ಧರಾಗಿರತಕ್ಕದ್ದು. ಅದರ ಪ್ರಯೋಜನವಾಗಿ ಕಾನೂನಿನಿಂದ ಅತೀತರಾಗಿರುವರು. ಕೋರ್ಟೂ ಕಚೇರಿಗಳ ಮುಂದೆ ಕಾನೂನಿನ ಪ್ರಕಾರ ವಿಚಾರಣೆಗೆ ರಾಜರು ಗುರಿಯಾಗತಕ್ಕದ್ದಿಲ್ಲ. ಪ್ರತಿಯೊಬ್ಬ ರಾಜರ ಕಾಲದಲ್ಲಿಯೂ ಸಿಟ್ಟುಕೊಳ್ಳಬೇಕಾದ ಸಿವಿಲ್ ಲಿಸ್ಟನ್ನು ಅವರ ಅರಮನೆತನ ಅರಂಭದಲ್ಲಿ ಕಾನೂನಿನ ಪ್ರಕಾರ ಏರ್ಪಡಿಸಲಾಗುವುದು. ಉಳಿದ ಹಣವನ್ನು ವಿವಿಧ ಉಪಾಯಗಳ ಮೂಲಕ ಪೀಠಾಧ್ಯಕ್ಷರಿಗೆ ವಿನಿಯೋಗಿಸಲಾಗುವುದು.

ಅರಮನೆತನ ನಿರ್ವಹಣೆಯಲ್ಲಿ ಮಹಾರಾಜರು ಪ್ರತ್ಯೇಕ ಪಾತ್ರವನ್ನು ವಹಿಸುವರಿಗೆ. ಚುನಾಯಿತ ಶಾಸನ ಸಭೆಗೆ ಜವಾಬ್ದಾರಿಯಾಗಿರುವ ಮಂತ್ರಿಗಳಿಗೆ ಅರಮನೆ ಭಾರವು ಸೇರಿದ್ದಲ್ಲವೆಂದು. ಈ ಮಂತ್ರಿಗಳನ್ನು ಮಹಾರಾಜರೇ ಆಯ್ಕೆಮಾಡುವರು. ಅರಮನೆತನ ಕರ್ತವ್ಯವು ಮಹಾರಾಜರದ್ದಿದ್ದರೂ, ಮಂತ್ರಿಗಳ ಸಲಹೆಯಂತೆ ಅವರು ನಡೆಯಬೇಕು. ಸಂಬಂಧಪಟ್ಟ ಮಂತ್ರಿಯ ಸಮ್ಮತಿ ಕೂಡದಿದ್ದ ಹೊರತು ಮಹಾರಾಜರು ಯಾವ ಕಾರ್ಯವೂ ನ್ಯಾಯಸಮ್ಮತವಾಗುವುದಿಲ್ಲ. ಮಂತ್ರಿಗಳ ಅಭಿಪ್ರಾಯವೇ ಪ್ರಾಧಾನ್ಯವಾದ್ದು.

ಶಾಸನ ಸಭೆಯನ್ನು ಮಹಾರಾಜರೇ ಕರೆಯುವರು. ತಾವು ಮಧ್ಯಾಗಿ ಬಂದು ಭಾಷಣ ಮಾಡುವರು. ಮೂಲಕವಾಗಿ ಯಾಗಲಿ ಅಥವಾ ಮಂತ್ರಿಗಳ ಮೂಲಕ ಸಂದೇಶವನ್ನು ಕಳುಹಿಸಿಯಾಗಲಿ. ಅವರು ಶಾಸನ ಸಭೆಯ ಅರಂಭವನ್ನೂ, ಮುಕ್ತಾಯವನ್ನೂ ಮಾಡುವರು. ಈ ಭಾಷಣ ಅಥವಾ ಸಂದೇಶಕ್ಕೆ ಮಂತ್ರಿಗಳ ಸಮ್ಮತಿ ಬೇಕಾಗಿರಬೇಕು. ಶಾಸನ ಸಭೆಯನ್ನು ರದ್ದುಗೊಳಿಸುವ ಅಧಿಕಾರವು ಮಹಾರಾಜರಿಗಿರತಕ್ಕದ್ದು. ಅದರಿಂದ ರದ್ದು ಮಾಡುವ ಆಜ್ಞೆಯಲ್ಲಿಯೇ ರದ್ದು ಮಾಡಿರುವದಿನದ ಮೂರು ತಿಂಗಳ ಅವಧಿಯಲ್ಲಿ ಹೊಸ ಚುನಾವಣೆಗಳನ್ನೂ ನಾಲ್ಕು ತಿಂಗಳಿಗಳ ಒಳಗಾಗಿ ಶಾಸನ ಸಭೆಯ ಅಧಿವೇಶನವನ್ನೂ ಸೇರಿಸುವಂತೆ ಸಮಾಹಿಸಬೇಕು. ಇದಕ್ಕೂ ಸಹ ಮಂತ್ರಿ ಮಂಡಲದ ರಾಯಸಿರಬೇಕು. ಮುಂದೆ ಸಂಸ್ಥಾನಕ್ಕೆ ಬರುವ ಸಮಸ್ಯೆಗಳನ್ನು ಶಾಸನ ಸಭೆಯ ಸಮ್ಮುಖದಲ್ಲಿ ನಿರ್ಣಯಮಾಡತಕ್ಕದ್ದು.

ಮಹಾರಾಜರು ಸಂಸ್ಥಾನದಿಂದ ಹೊರಕ್ಕೆ ಹೋಗಿರುವ ಕಾಲದಲ್ಲಿ ಮಹಾರಾಜರು ಅವರ ಸ್ಥಾನದಲ್ಲಿ ಕಾರ್ಯನಿರ್ವಾಹಕ ಮಂಡಲ, ಪ್ರತಿನಿಧಿ. ಮೊದಲಾದವರು ಸ್ಥಾಪಿತ ಸಂಸ್ಥಾನದ ಕೆಲಸವನ್ನು ಕೈಗೆ ತೆಗೆದುಕೊಳ್ಳುವರು. ಅಥವಾ ಹೊರೆ ಸಭೆಯಲ್ಲಿ ಅರ್ಜಿಕೆಯನ್ನು ಸಮಯಾನಿಸಿದ್ದರೆ, ಅಥವಾ ಸ್ವೈಸೂರಿನಲ್ಲಿರುವರೆ. ಮಂತ್ರಿ ಮಂಡಲದವರೇ ಮಹಾರಾಜರ ಸ್ಥಾನಕ್ಕೆ ರಾಜ್ಯಭಾರ ಮಾಡುವರು. ಈ ವಿಧದ ಅಧಿಕಾರಕ್ಕೆ ಅರಾ ತಂಗಳ ಕಾಲ ಮಾತ್ರ ಅರ್ಥ ಕಿ. ಅನಂತರ ಒಬ್ಬ ಪಟ್ಟಾಭಿಷಿಕ್ತ ಮಹಾರಾಜರ ಅಧಿಕಾರವು ನಿರ್ಮಾಣವಾಗುವುದು. ಮಹಾರಾಜರು ಸ್ವೈಸೂರಿಗಾಗಿ ಗೆಲ್ಲಿ, ಕಿರೀಟ ಅಥವಾ ಬಿಡಿಯ ಶೋಭನೋತ್ಸವಗಳಿಗೆ ಒಳಗಾಗಿದ್ದಾಗಲೂ ಅಥವಾ ಸ್ವರಾಜ್ಯದ ಬೇರೆ ವಿಧದ ಸ್ಥಾನಗಳು ಅವರಿಗೆ ಲಭಿಸಿದಾಗಲೂ, ಅವರ ಅಧಿಕಾರವು ರಾಜೇಚ್ಛೆಯ ಮೂಲಕ ಚಲಾಯಿಸಲ್ಪಡತಕ್ಕದ್ದು. ರಾಜನ ಸಭೆಯ ರಾಜೇಚ್ಛೆಯನ್ನು ಸೇರಿಸಿಕೊಳ್ಳಬೇಕು. ಮತ್ತು ಕಿರೀಟದ ಕಾಲದ ಸ್ಥಿತಿಯನ್ನೂ ಸೇರಿಸಿಕೊಳ್ಳಬೇಕು.

ರಾಜೇಚ್ಛೆಯು ಸಂಸ್ಥಾನದ ಪ್ರಜೆಗಳಿಗೆ ಅರಿವಿಲ್ಲದೆ. ಯಾವಾಗಲೂ ಮಹಾರಾಜರ ಅಭಿಪ್ರಾಯವೆಂದರೆ ಸಂಸ್ಥಾನದ ಸಂಬಂಧದ ಇಗಳುದ್ದನ್ನು ದೇಶದ ಪರವಾಗಿ ಮಹಾರಾಜರೇ ಪ್ರತಿನಿಧಿಗಳಾಗಿ ವರ್ತಿಸತಕ್ಕದ್ದು. ಅವರಾಧಿಗಳ ಕ್ಷೇಮವನ್ನು ಕಾಯುವುದು, ಕ್ಷೇಮವನ್ನು ತೆಗೆದುಕೊಳ್ಳುವುದು, ಶಿಕ್ಷೆಯನ್ನು ರದ್ದುಮಾಡುವುದು—ಇವೆ ಮುಂತಾದ ಅಧಿಕಾರವು ರಾಜರಿಗೆ ಇರತಕ್ಕದ್ದು.

ನಾಗರಿಕ ಹಕ್ಕುಗಳು

ಸ್ವೈಸೂರು ರಾಜ್ಯಾಂಗ ರಚನೆಯಲ್ಲಿ ನಾಗರಿಕ ಹಕ್ಕುಗಳಿಗೆ ಸಂಬಂಧಪಟ್ಟ ಈ ಕೆಳಗಿನ ಕಂಡ ಅಂಶಗಳು ಸೇರಿರಬೇಕು—

೧. ಯಾವ ಮನುಷ್ಯನು ಸ್ವೈಸೂರು ಸಂಸ್ಥಾನದಲ್ಲಿ ಹುಟ್ಟಿದವನೋ, ಅಥವಾ ಯಾರ ತಂದೆಯು ಸ್ವೈಸೂರು ದೇಶದಲ್ಲಿ ಹುಟ್ಟಿ ಅಥವಾ ಮಾಮಿಲ್ಲರ್ ಆಗಿ ಇತರ ದೇಶಗಳಲ್ಲಿ ವ್ಯವಹರಿಸುತ್ತಿದ್ದರೂ ಅಥವಾ ಆಳ್ವಿಕೆಯಲ್ಲಿ ಸ್ವೈಸೂರು ಪ್ರಜೆಗಳ ಮೇರೆ ಯಾವ ಅನ್ಯ ಕಾರ್ಯವೂ ಇಲ್ಲದಿದ್ದರೆ, ಸ್ವೈಸೂರಿನ ಪ್ರಜೆಯೆಂದು ಭಾವಿಸತಕ್ಕದ್ದು. ಸ್ವೈಸೂರು ಸಂಸ್ಥಾನದ ಎಲ್ಲಿಯೇಗಲೆ ಅವನು ಎಲ್ಲಾ ನಾಗರಿಕ ಹಕ್ಕುಗಳನ್ನು ಅನುಭವಿಸುವುದಕ್ಕೂ ಕರ್ತವ್ಯವನ್ನು ನೆರವೇರಿಸುವುದಕ್ಕೂ ಅರ್ಹನು.

೨. ಸಮ್ಮ ಅಭಿಪ್ರಾಯಗಳನ್ನು ಸಾರ್ವಜನಿಕ ಸೇವೆಯಲ್ಲಿ ಯಾವರು ಸಂಕುಚಿತ ಸ್ವಾತಂತ್ರ್ಯ ಸ್ವಾಮ್ಯ ಹೊಂದಿರುವರು. ಸಂಘಗಳ ಸ್ಥಾಪನೆಗೆಯೂ ಸಂಕುಚಿತ ನಿಯಮ ನಿರ್ಬಂಧಗಳಿಗೆ ಗುರಿಯಾಗಿರುವರು. ಅನಾವಶ್ಯಕ ಅಥವಾ ಶಾಂತಿಗೆ ಮತ್ತು ಧರ್ಮದ ಬಗ್ಗೆ ಅಪಾಯಗಳನ್ನು ನೆಡೆಸಬೇಕಾಗಿರುವ ಸಭೆಗಳನ್ನು ಸ್ವೈಸೂರಿನ ಪ್ರಜೆಗಳು ಸಮಾಧಾನದಾಯಕ ಸಂಗತಿಗಳಿಂದ ಮಾಡಬೇಕಾಗುವುದು.

೩. ಸಾರ್ವಜನಿಕ ಮಾರ್ಗ, ಕೆರೆ, ಸಮ್ಮಾಲ ಮತ್ತು ಇತರೆ ಸ್ಥಳಗಳನ್ನು ಎಲ್ಲಾ ಸಾರ್ವಜನಿಕರೂ ಸಮಾನವಾದ ಹಕ್ಕುಗಳು ಇರತಕ್ಕದ್ದು. ಮಾನವ ಒಂದಾದ ಮಾರ್ಗ ಅಥವಾ ಬಹಿರಂಗಸ್ಥಳಗಳಲ್ಲಿ ಮಾರ್ಗವಾಗಿರುವ ಸ್ಥಳಗಳಲ್ಲಿಯೂ ಸಹ ಸಮಾನ ಇರತಕ್ಕದ್ದು.

೪. ಸಂಸ್ಥಾನ ಪ್ರಜೆಗಳಿಗೆ ಮಾನವ ಸಮಾಜದ ಪ್ರತ್ಯೇಕಾಂಶ ಸಂಪ್ರದಾಯ ಮತ್ತು ಆಚರಣೆ ಮಾಡುವುದಕ್ಕೂ ಸಂಪೂರ್ಣ ಸ್ವಾತಂತ್ರ್ಯ ಇರತಕ್ಕದ್ದು.

೫. ಸಂಸ್ಥಾನದ ಪ್ರಜೆಗಳು ಸ್ವಂತ ಸ್ವಾಮ್ಯ ಹೊಂದಿರುವ ಸ್ವತ್ತನ್ನು ಸಂಪಾದಿಸುವುದಕ್ಕೂ ಸ್ವಾಧೀನ ಪಡಿಸಿಕೊಳ್ಳುವುದಕ್ಕೂ ಸ್ವಾಧೀನ ಪಡಿಸಿಕೊಳ್ಳುವ ಸ್ವತ್ತನ್ನು ಮಾರುವುದಕ್ಕೂ ಸ್ವಾತಂತ್ರ್ಯ ಇರತಕ್ಕದ್ದು.

೬. ಸಂಸ್ಥಾನದ ಪ್ರಜೆಗಳು ಸ್ವಂತ ಸ್ವಾಮ್ಯ ಹೊಂದಿರುವ ಸ್ವತ್ತನ್ನು ಸ್ವಾಧೀನ ಪಡಿಸಿಕೊಳ್ಳುವ ಸಂದರ್ಭದಲ್ಲಿ ಸ್ವಾಧೀನ ಪಡಿಸಿಕೊಳ್ಳುವ ಸ್ವತ್ತಿಗೆ ಸಮಗ್ರವಾದ ಪರಿಹಾರ ಕೊಡಬೇಕಾಗುವುದು.

೭. ಸಂಸ್ಥಾನದ ಪ್ರಜೆಗಳು ಸ್ವಂತ ಸ್ವಾಮ್ಯ ಹೊಂದಿರುವ ಸ್ವತ್ತನ್ನು ಸ್ವಾಧೀನ ಪಡಿಸಿಕೊಳ್ಳುವ ಸಂದರ್ಭದಲ್ಲಿ ಸ್ವಾಧೀನ ಪಡಿಸಿಕೊಳ್ಳುವ ಸ್ವತ್ತಿಗೆ ಸಮಗ್ರವಾದ ಪರಿಹಾರ ಕೊಡಬೇಕಾಗುವುದು.

೮. ಸಂಸ್ಥಾನದ ಪ್ರಜೆಗಳು ಸ್ವಂತ ಸ್ವಾಮ್ಯ ಹೊಂದಿರುವ ಸ್ವತ್ತನ್ನು ಸ್ವಾಧೀನ ಪಡಿಸಿಕೊಳ್ಳುವ ಸಂದರ್ಭದಲ್ಲಿ ಸ್ವಾಧೀನ ಪಡಿಸಿಕೊಳ್ಳುವ ಸ್ವತ್ತಿಗೆ ಸಮಗ್ರವಾದ ಪರಿಹಾರ ಕೊಡಬೇಕಾಗುವುದು.

೯. ಸಂಸ್ಥಾನದ ಪ್ರಜೆಗಳು ಸ್ವಂತ ಸ್ವಾಮ್ಯ ಹೊಂದಿರುವ ಸ್ವತ್ತನ್ನು ಸ್ವಾಧೀನ ಪಡಿಸಿಕೊಳ್ಳುವ ಸಂದರ್ಭದಲ್ಲಿ ಸ್ವಾಧೀನ ಪಡಿಸಿಕೊಳ್ಳುವ ಸ್ವತ್ತಿಗೆ ಸಮಗ್ರವಾದ ಪರಿಹಾರ ಕೊಡಬೇಕಾಗುವುದು.

೧೦. ಸಂಸ್ಥಾನದ ಪ್ರಜೆಗಳು ಸ್ವಂತ ಸ್ವಾಮ್ಯ ಹೊಂದಿರುವ ಸ್ವತ್ತನ್ನು ಸ್ವಾಧೀನ ಪಡಿಸಿಕೊಳ್ಳುವ ಸಂದರ್ಭದಲ್ಲಿ ಸ್ವಾಧೀನ ಪಡಿಸಿಕೊಳ್ಳುವ ಸ್ವತ್ತಿಗೆ ಸಮಗ್ರವಾದ ಪರಿಹಾರ ಕೊಡಬೇಕಾಗುವುದು.

ಶ್ರೈತರ ಅಡ್ವಾರೆನ್ಸ್ ಬ್ಯಾಂಕ್ ಲಿಮಿಟೆಡ್,

ಬನಶಂಕರಿ, ಬೆಂಗಳೂರು.

ಸ್ವೈಸೂರು ಸೀಮೆಯ ಶ್ರೈತರು ಅನುಭವಿಸುತ್ತಿರುವ ಅಧಿಕ ಕಷ್ಟ ನಿವಾರಣೆಗೆ ಮುಖ್ಯವಾದುದು ಸೂಕ್ತವಾದ ಸಾಲ. ಅದರ ಅಧಿಕ ಜವಾಬ್ದಾರಿಯನ್ನು ಎಲ್ಲ ಅಧಿಕಾರಿಗಳೂ ಹೊತ್ತುಕೊಳ್ಳಬೇಕಾದ್ದು ಸ್ವೈಸೂರು ಜನರಿಗಾಗಿ ಸರಿಯಾದ ಕಡೆ ಸಹಕಾರಿ ಬ್ಯಾಂಕುಗಳು ಸೀಮೆ ಈ ಸೀಮೆಗಳಲ್ಲಿ ಸಂಸ್ಥಾಪನೆಯಾಗಿವೆ.

ಸೀಮೆಯ ಸಂಸ್ಥೆಯ ಮೂಲ ಬಂಡವಾಳ
೩,೦೦,೦೦೦ ರೂಪಾಯಿಗಳು

ಎಲ್ಲ ಜಾತಿಗಳ ಅಭಾವಕರಿಗೂ ಸೇರಿದ ಕಷ್ಟ ಪರಿಹಾರ ರೂಪಾಯಿಗಳ ಸೀಮೆಗಳನ್ನು ಏರ್ಪಡಿಸಿದೆ.

ಬ್ಯಾಂಕಿನ ಸಂಬಂಧಪಟ್ಟ ಎಲ್ಲ ಅಧಿಕಾರಗಳನ್ನೂ ನಡೆಸುವುದು.

ಸ್ವೈಸೂರು ಸೀಮೆಯ ಶ್ರೀ ಜಿ. ಮಲ್ಲಯ್ಯ ಶಾಸ್ತ್ರಿಯವರನ್ನು ಬ್ಯಾಂಕಿನ ಮೇಲಾಗಿ ಕೆಲಸ ಮಾಡಲು ಯೋಗ್ಯವಾದವರು ಸೇರಿಸಲಾಗಿದೆ. ಕೆಲಸ ಮಾಡಲು ಅಪೇಕ್ಷಿಸುವುದು. ಹೆಚ್ಚು ಮಾಹಿತಿ ಬಗ್ಗೆ ಡಿ—ಡಿ—ಡಿ ಸ್ಟಾಂಪ್ಡ್ ಬ್ಯಾಂಕಿನ್ನು ಕೆಳಗಿನ ವಿಳಾಸಕ್ಕೆ ಬರೆಯಿರಿ—

ಮೆಸರ್ಸ್ ಸ್ಟ್ರೇಂಜ್ಜ್ ಯೂನಿಯನ್, ಲಿಮಿಟೆಡ್
ಮ್ಯಾನೇಜಿಂಗ್ ಏಜೆಂಟರು,
ಶ್ರೈತರ ಅಡ್ವಾರೆನ್ಸ್ ಬ್ಯಾಂಕ್ ಲಿಮಿಟೆಡ್,
ಬನಶಂಕರಿ ೨-೦೦ ಬೆಂಗಳೂರು.

ಸಾ ಧಿ ನ

೧—೩—೩೯ ಶೇ ಸೋಮವಾರ

ಮೈಸೂರು ಮೈಸೂರು

ಮೈಸೂರ ಸರ್ಕಾರ ಇತ್ತೀಚಿಗೆ ತನ್ನ ಪ್ರಜೆಗಳ ಮೇಲೆ ಕೊಟ್ಟಿರುವ ಸ್ವಾತಂತ್ರ್ಯವು ಸ್ವಲ್ಪವಾದರೂ ಸಂತೃಪ್ತಿಯ ಸ್ಥಿತಿಯಲ್ಲಿದೆ. ಆದರೆ ಮೈಸೂರ ಪ್ರಜೆಗಳು ಸಂತೃಪ್ತರಾಗಿ ಕುಳಿತಿರುವರೆಂದು ಹೇಳಲಿಕ್ಕಾಗುವದಿಲ್ಲ. ಈ ಎರಡು ಘಟನೆಗಳಲ್ಲಿ ಬಹಳ ಅಮೂಲ್ಯವಾದ ವ್ಯತ್ಯಾಸ. ಮಾಡಿಸ್ಥಿತಿಯಲ್ಲಿ, ಪ್ರಜೆಯ ಪ್ರಜೆಯ, ಸರಕಾರ ಸಂಸ್ಥಾನದಲ್ಲಿರುವ ಅವ್ಯವಸ್ಥೆಗಳನ್ನು ಹೊಡೆದು ಹಾಕುವದಕ್ಕಾಗಿ ಘಟನೆಗಳು ಜರುಗಿದವು. ಈ ಎರಡು ಘಟನೆಗಳಲ್ಲಿ ಬಹಳ ಅಮೂಲ್ಯವಾದ ವ್ಯತ್ಯಾಸ. ಮಾಡಿಸ್ಥಿತಿಯಲ್ಲಿ, ಪ್ರಜೆಯ ಪ್ರಜೆಯ, ಸರಕಾರ ಸಂಸ್ಥಾನದಲ್ಲಿರುವ ಅವ್ಯವಸ್ಥೆಗಳನ್ನು ಹೊಡೆದು ಹಾಕುವದಕ್ಕಾಗಿ ಘಟನೆಗಳು ಜರುಗಿದವು. ಈ ಎರಡು ಘಟನೆಗಳ ಮಧ್ಯ ಸರಕಾರ ಪ್ರಜೆಗಳ ಮೇಲೆ ಕೊಟ್ಟಿರುವ ಸ್ವಾತಂತ್ರ್ಯ ಸ್ವಲ್ಪವಾದರೂ ಸಂತೃಪ್ತಿಯ ಸ್ಥಿತಿಯಲ್ಲಿ ಇರುವದರಿಂದ ಮೈಸೂರ ಪ್ರಜೆಗಳು ಸಂತೃಪ್ತರಾಗಿ ಕುಳಿತಿರುವರೆಂದು ಹೇಳಲಿಕ್ಕಾಗುವದಿಲ್ಲ.

ಮಾಡಿಸ್ಥಿತಿಯ ಮೇಲೆ ಹೇಳಿದಂತೆ ಮೈಸೂರ ಸರ್ಕಾರ ಪ್ರಜೆಗಳ ಮೇಲೆ ಕೊಟ್ಟಿರುವ ಸ್ವಾತಂತ್ರ್ಯವು ಸ್ವಲ್ಪವಾದರೂ ಸಂತೃಪ್ತಿಯ ಸ್ಥಿತಿಯಲ್ಲಿ ಇರುವದರಿಂದ ಮೈಸೂರ ಪ್ರಜೆಗಳು ಸಂತೃಪ್ತರಾಗಿ ಕುಳಿತಿರುವರೆಂದು ಹೇಳಲಿಕ್ಕಾಗುವದಿಲ್ಲ. ಆದರೆ ಅಲ್ಲಿಯ

ಪ್ರಯಾಗ ವಿದ್ಯಾಪೀಠದಲ್ಲಿ ಪದವೀದಾನ

ಸರ್ ಸಿಜಾರರವರ ಭಾಷಣ

ಕಳೆದ ಶುಕ್ರವಾರ ಪ್ರಯಾಗದಲ್ಲಿ ನಡೆದ ಪ್ರಯಾಗ ವಿದ್ಯಾಪೀಠದ ಪದವೀದಾನ ಸಮಾರಂಭದಲ್ಲಿ ಸ್ವೀಕರಿಸಿದ ಸರ್ ಸಿಜಾರರ ಭಾಷಣ ಮಹತ್ವದ್ದಾಗಿದ್ದರಿಂದ ಅದರ ಸಾರವನ್ನು ಅತ್ಯಂತ ಸ್ವಾರಸ್ಯವಾಗಿ ಕೊಟ್ಟಿದೆ. ಅದೇಕೆ ಪ್ರಾಮುಖ್ಯವೆಂದರೆ, ಅದರಲ್ಲಿ ಈ ಕೆಳಗಿನ ಕೆಲವು ಅಭಿಪ್ರಾಯಗಳನ್ನು ಅವರು ಸೂಚಿಸಿದರು:—

ನಮ್ಮ ವಿಶ್ವವಿದ್ಯಾಲಯಗಳು ಸ್ವತಂತ್ರವಾದ ಸಂಸ್ಥೆಗಳಾಗಬೇಕು. ಸರ್ಕಾರಿ ಒತ್ತಡವು ಬೇರೆ ರೀತಿಯಲ್ಲಿ ಸ್ಥಿರವಾದ ಪ್ರಗತಿಗೆ ಅಡ್ಡಿಯಾಗುವಂತೆ ನೋಡಿಕೊಳ್ಳಬೇಕು ವಿದ್ಯಾಪೀಠಗಳು ಪದವೀಧರರ ಸಿದ್ಧ ಪಡಿಸುವ ಕೆಲಸ ಮಾತ್ರವಲ್ಲದೆ ಸ್ವತಂತ್ರ ಚಿಂತನೆಯ ಪ್ರಜೆಗಳನ್ನು ಸೃಷ್ಟಿಸುವ ಕೆಲಸವನ್ನೂ ಮಾಡಬೇಕು. ಪ್ರಗತಿಯ ಪ್ರಶ್ನೆಯಲ್ಲಿ ಸರ್ಕಾರಕ್ಕೆ ಸಲಹೆ ಕೊಡುವ ಕೆಲಸ ಮಾತ್ರ ವಿದ್ಯಾಪೀಠಗಳದು. ಸರ್ಕಾರ ಕೆಲಸ ಮಾಡಬೇಕಾದ ಸ್ಥಳ ಅದಲ್ಲ. ಅಲ್ಲಿ ಸ್ವತಂತ್ರ ಚಿಂತನೆ ಮತ್ತು ಸ್ವಾತಂತ್ರ್ಯ ಮೆರೆಯಬೇಕು. ಸರ್ಕಾರ ಮತ್ತು ವಿದ್ಯಾಪೀಠಗಳ ಸಂಬಂಧ ಹೇಗಿರಬೇಕೆಂದರೆ ಸರ್ಕಾರ ಮತ್ತು ಪ್ರಜೆಗಳ ಸಂಬಂಧ ಹೇಗಿರಬೇಕೋ ಹಾಗೆ. ಸರ್ಕಾರ ಪ್ರಜೆಗಳ ಮೇಲೆ ಹೇರಿಕೆ ಮಾಡಬಾರದು. ಅದರ ಕೆಲಸ ಸಲಹೆ ಕೊಡುವುದು ಮಾತ್ರ. ಅದೇ ರೀತಿ ಸರ್ಕಾರ ವಿದ್ಯಾಪೀಠಗಳ ಮೇಲೆ ಹೇರಿಕೆ ಮಾಡಬಾರದು. ಅದರ ಕೆಲಸ ಸಲಹೆ ಕೊಡುವುದು ಮಾತ್ರ. ಅದೇ ರೀತಿ

ಗೂಢಚಾರರ ಜೀವನ ರಹಸ್ಯ

ಪುರುಷರಿಗಿಂತಲೂ ಸ್ತ್ರೀಯರು ಅಧಿಕ ಸಾಹಸಿಗಳು

ಇವರಿಗೆ ಸುರಾಜಂದಂಡನೆಯೇ ಗತಿ

ಯುರೋಪ್ ಯುದ್ಧಕ್ಕೆ ಭಾಗವಹಿಸಿ ಸುಮಾರು ೨೦೦೦ ಮೈಲಿಗಳ ಗೂಢಚಾರ ವೃತ್ತಿಯಲ್ಲಿ ಜೀವನ ಮಾಡುತ್ತಿದ್ದರೆಂದು ಅಂದಾಜು. ಸಾಕಷ್ಟಾಗಿದೆ. ಈಚೆಗೆ ಇವರ ಸಂಖ್ಯೆ ಇನ್ನೂ ಹೆಚ್ಚಾಗಿರಬೇಕಾಗಿದೆ. ಇಂದು ಅಲ್ಲಿಗೆ ಇವರಿಗೂ ಸುಮಾರು ೨೦೦೦ ಮಂದಿ ಈ ವೃತ್ತಿ ಸಾಗಿಸಿದ್ದೆ ಕಿಚ್ಚಿಸ್ಥಿತಿದ್ದಾರೆ. ಈಗ್ಗೆ ೨೦ ವರ್ಷಗಳ ಹಿಂದೆ ಪ್ರಪಂಚದ ಮೂಲ ರಾಷ್ಟ್ರಗಳೆಲ್ಲವೂ ಸೇರಿ ಒಟ್ಟು ೧೦೦೦ ಮಂದಿ ಗೂಢಚಾರರನ್ನು ಹೊಂದಿದ್ದವು. ಸಮಯ ಬಂದಾಗ ಪ್ರಪಂಚದ ಮೂಲ ರಾಷ್ಟ್ರಗಳೆಲ್ಲವೂ ಸಂಖ್ಯೆಯ ಸಂಖ್ಯೆ ತಗ್ಗಿಸಬೇಕಾಗಿದ್ದು, ಇದರಿಂದ ಈಗ ಅಗ್ಗಿ ಒಂದು ರಾಷ್ಟ್ರದವರು ಮಗೆ ಸಾಕಷ್ಟನ್ನು ಸಂಪಾದಿಸ್ತಿದ್ದಾರೋ ಪರೀಕ್ಷೆಗೆ ಯೋಗ್ಯರೆಂದು ಅಂಗೀಕರಿಸಿದ್ದು ಈಗ ಸಮರಾಗ್ನಿಯಲ್ಲಿ ಕೊಂದಿದೆ. ಯೂರೋಪಿನ ಸೃತಿ ಒಂದು ರಾಷ್ಟ್ರದವರು ಈಗ ಇದಕ್ಕೋಸ್ಕರ ಮೀಸಲಿಟ್ಟ ಮಾಳಾಯಿಗಳನ್ನು ಪ್ರಯಾಣಮಾಡಿದ್ದಾರೆ. ಈ ಗೂಢಚಾರ ಸಂಸ್ಥೆಗಳ ಜವಾಬ್ದಾರಿ ಗೆಸ್ಟಾಪೋ, ರಷ್ಯದ ಓಗ್ಪೂ, ಇವು ಸ್ವಾಯತ್ತವಾದವು. ಇವುಗಳ ಸೃಷ್ಟಿಗಾರ, ಸ್ವಾಯತ್ತವೆಲ್ಲವೂ ಅನಿಸಿಕೊಂಡಿದ್ದಾರೆ. ಈ ವೃತ್ತಿ ಎಂದರೆ,

ಇತ್ತ ಪುಲಿ ; ಅತ್ತ ದರಿ

ಎಂಬಂತಿಗೆ ಇದೆ. ಇದರಷ್ಟು ಕಷ್ಟವಾದ ವೃತ್ತಿಯು ಬೇರೊಂದಿಲ್ಲ. ಇವರು ಸ್ವಾಣದಮೇಲೆ ಆಟವನ್ನು ಚೆಲ್ಲಿ ಈ ತೆಲವಗಳನ್ನು ಕೈಹಿಡಿಯಬೇಕು. ನಿಲ್ಲದೆ, ಈ ವೃತ್ತಿಯಲ್ಲಿರುವವರು ಸಿಕ್ಕಿಬಿದ್ದರೆ ಅವರಿಗೆ ಮರಣದಂಡನೆಯ ವಿನಾ ಅನ್ಯಥಾ ಶಿಕ್ಷೆಯೇ ಇಲ್ಲ. ಮಹಾ ಯುದ್ಧದ ಹೀಗೆ ಸಿಕ್ಕಿದವರನ್ನು ವಿಚಾರಣೆಯೇ ಇಲ್ಲದೆ, ಸಾರ್ವಜನಿಕರಿಗೆ ಗುಂಡಿಟ್ಟು ಕೊಂದುಹಾಕುತ್ತಿದ್ದರು. ಹೀಗೆ ಮಹಾ ಯುದ್ಧದಲ್ಲಿ ಯುದ್ಧವೇ ಮಾಡದೆ, ಅನೇಕ ಸ್ತ್ರೀಯರುಗಳು ಸತ್ತಿದ್ದಾರೆ. ಈ ತೆಲವನ್ನು ಪುರುಷರಿಗಿಂತ ಸ್ತ್ರೀಯರು ಮತ್ತು ಯುವತಿಯರಾಗಿದ್ದರೆ, ಅವರ ಸೌಂದರ್ಯ, ಒಲ್ಲ, ಧೈರ್ಯಗಳಿಗೆ ಸಂಬಂಧಿಸಿದಂತೆ ಇಂದಿ ಹೆಚ್ಚಾಗಿ ಗುಪ್ತಚರ ಕೆಲಸಕ್ಕೆ ಇಳಿಸಿ ಇವು, ಮತ್ತು ಕಾವ ಕೆಲಸಮಾಡಿಸಿ ಗುಪ್ತಚರ ಸ್ಥಾನಕ್ಕೆ ರಾಷ್ಟ್ರಗಳಿಗೆ ತಿಳಿಸಿದ ಸಂಖ್ಯೆ ಮಾಡಿದ್ದೆ ಅವರೂ ಸಿಕ್ಕಿಬಿದ್ದು ಮರಣವನ್ನಪ್ಪಿದರೆನ್ನುವುದು ಸ್ತ್ರೀಯರಲ್ಲಿ

ಮಾತಾ ಹರಿ

ಎಂಬುವಳು. ಬಹು ಪ್ರಸಿದ್ಧಿಯನ್ನು ಪಡೆದಳು. ಸಾಕಷ್ಟು ಯುದ್ಧದ ಸಮಯದಲ್ಲಿ ಮಾತಾಹರಿ ಎಂದರೆ ಯೂರೋಪಿನ ಕೆಲವು ರಾಷ್ಟ್ರಗಳವರಿಗೆ ನಡುಕ ಹುಟ್ಟುವಂತೆ ಮಾಡಿದ್ದಳು. ಈಕೆಯ ಒಬ್ಬ ಜಾಣೆಯನ್ನು ಗೌರವಿಸುವ ತೆರದಲ್ಲಿ ಅವಳನ್ನು ಗೌರವಿಸುತ್ತಿದ್ದರು ಈಕೆಯ ಒಬ್ಬಳು ಗೂಢಚಾರಿಣಿ. ಜಾರ್ಲಿಂಗ್ ದೇಶದಲ್ಲಿ ಹುಟ್ಟಿ ಬೆಳೆದವಳು. ಚಿಕ್ಕಂದಿನಿಂದ ಎಷ್ಟೊಂದನ್ನು ಅಭ್ಯಸಿಸಿ ಒಬ್ಬ ಪ್ರಸಿದ್ಧಿಯಾದ ನರ್ತಕಿಯಾಗಿ ಹೆಸರು ಪಡೆದಳು. ಈಕೆಯ ಸೌಂದರ್ಯ ಮಾತ್ರವೂ, ಸುಶ್ರೀ ಬಾಹುಲ್ಯ ಕ್ಕೂ ಮರುಳಾಗಿ ಇವಳನ್ನು ಹೊಗಳಿ ಬಗೆಕ ಪದವೀಧರ ಅಧಿಕಾರಿಗಳು, ಮಂತ್ರಿಗಳು ಗೂಢಚಾರಿಣಿಯನ್ನು ತನ್ನ ಬಲೆಯಲ್ಲಿ ಕೆಡವಿಕೊಂಡು ಅವರು ತನ್ನ ಒಂದೆ ಮಂದಿ ಬಿಡಾಯಿಯಂತೆ ಮಾಡುವುದು. ಇವರಿಂದ ಅಮೂಲ್ಯ ರಾಷ್ಟ್ರಗಳ ರಹಸ್ಯಗಳನ್ನು ತಿಳಿದುಕೊಂಡು ಜರ್ಮನಿಗೆ ತಿಳಿಸುವುದು. ಈ ರಹಸ್ಯಗಳು ಹೊರಬಿದ್ದು ಜರ್ಮನಿಗೆ ತಿಳಿದುಬರಲು, ಈಕೆಯ ಸೌಂದರ್ಯಕ್ಕೆ ಮರುಳು ಸಾಧಾರಣ ಮಂತ್ರಿಗಳಿಂದ ಮೊದಲು ಬಲಿಯಾಗಿರುವರೆಂದು ಭಾವಿಸಲಾಗಿದೆ ಇವಳಿಗೆ ಗೂಢಚಾರ ವೃತ್ತಿಯಲ್ಲಿ

ಕ್ಲಾಡಿ ಫ್ರಾನ್ಸ್

ಎಂಬ ಫ್ರೆಂಚ್ ನರ್ತಕಿಯು ಮಹಾ ಯುದ್ಧಕಾಲದಲ್ಲಿದ್ದಳು. ಇವಳ ಮೂಲಕ ಮಾಳಾಯಿಗಳು ಫ್ರೆಂಚ್ ರಹಸ್ಯಗಳನ್ನು ವಿಕ್ರಯ, ಜರ್ಮನಿಗೆ ತಿಳಿಸುತ್ತಿದ್ದಳು. ಈ ಮಾಳಾಯಿಗಳು ಗೂಢಚಾರಿಣಿಯೆಂಬುದು ಫ್ರೆಂಚ್ ಸರ್ಕಾರಕ್ಕೆ ಅನುಮಾನವಿದ್ದರೂ, ರುಜುವಾತು ಸಿಕ್ಕಬೇಕಾದರೆ ಒ ವರ್ಷಗಳು ಹಿಡಿಯಿತು. ಇದುವರೆಗೂ ಮಾಳಾಹರಿಗೆ ಸಂಗತಿಗಳನ್ನು ತಿಳಿಸುತ್ತಿದ್ದ ಕ್ಲಾಡಿ ಫ್ರಾನ್ಸ್‌ಳು ಅಕ್ಷರಶಃ ಮಾಳಾಹರಿ ಕೊಂಡಳು. ಮಾಳಾಹರಿಯು ದಕ್ಷಗಿಂ ಮೊರಲ್ಪಟ್ಟಳು. ಕೊನೆಗೆ ಇಲ್ಲೂ ತಪ್ಪಿಸಿಕೊಂಡು ಇವಳು ರಾಜ್ಯದವರ ಕೈಗೆ ಸಿಕ್ಕಿಬಿದ್ದು ಅಲ್ಲಿ ಕೊಲ್ಲಲ್ಪಟ್ಟಳು. ಇನ್ನೊಬ್ಬಳು

ಎಡಿತ್ ಕಾವೆಲ್

ಎಂಬ ಬ್ರಿಟಿಷ್ ಗೂಢಚಾರಿಣಿಯು. ಜರ್ಮನಿಯ ಸೈನ್ಯದ ಒಂದು ಅಧ್ಯಾಯದಲ್ಲಿ ಕೆಲಸ ಮಾಡಿ ಅಲ್ಲಿ ಗಾಯಗೊಂಡು, ನೆಲೆಸಿದ್ದ ತಲ್ಲಣಿಸಿದ್ದ ಬ್ರಿಟಿಷ್ ಸೈನಿಕರಿಗೆ ತಪ್ಪಿಸಿಕೊಳ್ಳಲು ಅವಕಾಶ ಕೊಟ್ಟಳೆಂದು ಅಪಾದನೆಯನ್ನೆಲೆಗೆ ಹಿಡಿಯಲ್ಪಟ್ಟಳು. ಕೊನೆಗೆ ಇದೊಂದು ಅಂತರ್ರಾಷ್ಟ್ರೀಯ ಸಮಸ್ಯೆಯಾಗಿ ಪರಿಣಮಿಸಿ ಅವಳು ಮರಣದಂಡನೆಯನ್ನು ತಪ್ಪಿಸಿಕೊಂಡಳು.

ಈ ವೃತ್ತಿಯನ್ನನುಸರಿಸುವವರು ತಾವು ಅದರ ಚಟುವಟಿಕೆಗಳನ್ನು ತಿಳಿದು ಮೇಲಾಧಿಕಾರಿಗೆ ಕಳಿಸುವ ಮಾರ್ಗಗಳನ್ನು ಅನುಸರಿಸುತ್ತಾರೆ.

ಇತರ ಜನರು

ಕ್ಯಾಸ್ಟಿನೆಲ್ ಸ್ವಾಮಿ ಎಂಬ ಸಿಯ ತೀರದಲ್ಲಿ ಬ್ರಿಟಿಷರವರು ಬಡಾವಣೆಮಾಡಿದ್ದರು. ಅವರ ಬಡಾವಣೆಯಲ್ಲಿ ಜರ್ಮನಿಯ ಗೂಢಚಾರರು ಅಲ್ಲಿಯ ರಹಸ್ಯಗಳನ್ನು ಒಂದು ಸಣ್ಣ ಕಾಗದದಲ್ಲಿ ಬರೆದು ಅಲ್ಲೇ ಕಲ್ಲುಮೊಗ್ಗದ ಪೆಂಟೆ ಗೊಂಡ, ಕಾಗೆ ಮುಂಬಾಗ ಪ್ರಾಣಿಗಳ ರಾಜರೆಗಳಿಗಿಟ್ಟು ಸಮಯಕ್ಕೆ ತೆಗೆಯುತ್ತಿದ್ದರು. ಅವುಗಳನ್ನು ೨೦ ಪೈಸೆ ಕೆಳಗಿನ ಅಂಚೆ ಸೈನ್ಯದವರು ತೆಗೆದುಕೊಂಡು ನೋಡಿಕೊಳ್ಳುತ್ತಿದ್ದರು.

ಒಬ್ಬ ಗೂಢಚಾರಿಣಿಯು ಒಬ್ಬರಿಗೆ ಮೊಗಸಿನಿಂದ ಹೇಳ ಬಾರದೆಂದು ಹೊಗಳ್ಳುವಳು. ಗಡಿಯಲ್ಲಿ ಸೈನ್ಯದವರು ಅವಳನ್ನು ತಡೆಯಿಸಿದರು. ಅವಳ ಪೆಟ್ಟಿಗೆ ಇದ್ದ ಗುಡಿಸಲು ತುಂಬ ಅಲಂಕಾರಗಳಿದ್ದವು. ಅವುಗಳಲ್ಲಿ ಕೆಲವೊಂದು ಮುಂದೆ ಕೊಳಕಿಟ್ಟುಕೊಂಡಿದ್ದವು. ಅವುಗಳನ್ನು ಪರೀಕ್ಷಿಸುವಲ್ಲಿ ಅವುಗಳಲ್ಲಿ ರಹಸ್ಯ ರಹಸ್ಯಗಳನ್ನು ಅಡಗಿಸಿದ್ದವು. ಅನಂತರ ಅವಳನ್ನು ಸ್ವತಂತ್ರಗಿರುವುದು ಕಲಾಯಿತು.

ಜರ್ಮನಿಯ ಇನ್ನೂ ಗಡಿಯಲ್ಲಿ ಒಂದು ಕುದರೆ ಸಾಕಿ ಒಂದು. ಅದರಲ್ಲಿ ಮಾಂಸ ಮೊತ್ತದ ಮನುಷ್ಯರ ಮಸಿ ಹೊಗಸಿದ್ದಳು. ಅವರು ಮಿಂಚಿನ ಸೆಕಿಯಾದ್ದರಿಂದ ಮೀಸೆಕೊಳ್ಳುತ್ತಿದ್ದರು. ಸೈನಿಕರು ಆ ಮೀಸೆಯನ್ನು ಕಿತ್ತುಕೊಂಡು ಪರೀಕ್ಷಿಸಲು ಅದರಲ್ಲಿ ಒಂದು ಜರ್ಮನ್ ಕೋಡಿನ ಸೂಕ್ಷ್ಮ ರಕ್ಷೆ ಇತ್ತು. ಆ ಮೆಂಗ ಸೆಗಿಯ್ದ ಗೂಢಚಾರಿಣಿ.

ಇನ್ನೊಂದು ಗಡಿಯಲ್ಲಿ ಇದೇ ತರವಾಗಿ ಒಬ್ಬ ದೊಡ್ಡ ಮನುಷ್ಯನ ಮಸಿ ಹೊಗಸಲು ಬಂದರು. ಅವರಲ್ಲಿ ಒಬ್ಬರ ಕಟ್ಟಿನ ಸ್ಥಳದ್ದ ಮಾರವನ್ನು ಪರೀಕ್ಷಿಸಲು ಅದರಲ್ಲಿ ರಹಸ್ಯ ಸಂದೇಶವನ್ನು ಬರೆದು ಮಡಿಸಿಟ್ಟಿದ್ದ ಒಂದು ಕಾಗದವು ಸಿಕ್ಕಿತು. ಇನ್ನೊಬ್ಬರು ಬೆಟ್ಟಿಗೆ ಹೊದ್ದುಕೊಂಡಿದ್ದಳು. ಅವಳ ಹೊದ್ದಿಕೆಯಲ್ಲಿಯೂ ತೆಗೆದು ಪರೀಕ್ಷಿಸಲು ಅವಳ ಬೆನ್ನಿನಮೇಲೆ ಒಂದು ರಕ್ಷೆ ಬರೆದಿರುವುದು ಕಂಡಿತ್ತು. ಈ ಪ್ರಮಾಣ ಎಲ್ಲ ಗೂಢಚಾರಿಣಿಯರೇ ಆಗಿದ್ದರು.

ಇನ್ನೊಬ್ಬನಿಗೆ ಒಂದು ಕಣ್ಣು ಹೋಗಿದ್ದಿತು. ಅದಕ್ಕೆ ಕೃತ್ರಿಮವಾದ ಒಂದು ಗಾಜಿನ ಕಣ್ಣನ್ನಿಟ್ಟುಕೊಂಡಿದ್ದನು. ಆ ಕಣ್ಣನ್ನು ತೆಗೆದು ಪರೀಕ್ಷಿಸಲು ಅದರ ಹಿಂಭಾಗದಲ್ಲಿ ಒಂದು ರಕ್ಷೆ ಇದ್ದಿತು. ಇನ್ನೂ ಜರ್ಮನ್ ಗಡಿಯ ಪ್ರಾಣಾಯಾಮಿತು. ಇನ್ನು ಇಲ್ಲಿಯ ಗಡಿಯ ವಿಷಯ ವನ್ನು ನೋಡೋಣ.

ಇಲ್ಲಿಯಂತೆ ಒಬ್ಬ ಸೈನಿಕನು ಬರುತ್ತಿದ್ದನು. ಆ ಗಡಿಯಲ್ಲಿ ಸೈನಿಕರು ಅನಾವಶ್ಯಕ ಸರಂಜಾಮುಗಳನ್ನೆಲ್ಲ ತೊಳೆಯಿಸಿದರು. ಅದರಲ್ಲಿ ಹಲ್ಲುಜ್ಜುವ ಒಂದು ಬ್ರಷ್ ಮತ್ತು ಒಂದು ಮಾಡಲಿನೆಯನ್ನು ತೆಗೆದುಕೊಂಡರು. ಅವುಗಳ ಮೇಲೆಲ್ಲಾ ಕಪ್ಪು ಕಪ್ಪಾಗಿತ್ತು. ಪರೀಕ್ಷಿಸಿ ನೋಡುವಲ್ಲಿ ಅದೊಂದು ಸಾಂಕೇತಿಕ ಭಾಷೆಯಿಂದ ಗೊತ್ತಾಯಿತು. ಅವನ್ನು ಪತ್ತೆಹಚ್ಚಿದವಾಗಿದೆ.

ಇನ್ನೊಬ್ಬನ ಕೃತಕ ಹಲ್ಲುಗಳನ್ನು ಪರೀಕ್ಷಿಸಲು ಅದರಲ್ಲೂ ಹೀಗೆಯೇ ಇತ್ತು. ಅಂತೆಯೆ ಅಳಿಸಿದ್ದಲ್ಲಿ ಬಹಳ ಕಾಗದಗಳು ಬಂದಿದ್ದವು. ಇದಕ್ಕೆ ಕಾರಣ ಆ ಅಂಚೆ ಅಧಿಕಾರಿಗೆ ಅವುಗಳಲ್ಲಿದ್ದ ಒಂದು ಕಾಗದದ ವಿಷಯದಲ್ಲಿ ಸಂಶಯ ಬಂದು ಒಡೆದು ನೋಡಲು ಇದೂ ವೇಷದ ವಿಷ್ಟು. ಅನಂತರ ಮೇಲೆ ಅಂಟಿದ್ದ ಸ್ಟಾಂಪನ್ನು ಕಿತ್ತು ನೋಡಿದರು. ಅದರ ಒಳಭಾಗದಲ್ಲಿ ಒಂದು ರಕ್ಷೆ ಇತ್ತು.

ಶಾಂತಿಕಾಲದ ಗೂಢಚಾರರು

ಈ ಶಾಂತಿ ದಿನಗಳಲ್ಲೂ ಕೆಲವರು ಗೂಢಚಾರರಿಗೆ ಮರಣದಂಡನೆಯೇ ಪ್ರಾಪ್ತವಾಗುವುದು. ಮೊನ್ನೆ ಮೊನ್ನೆ ಜರ್ಮನಿಯಲ್ಲಿ ಆ ದೇಶದ ರಹಸ್ಯವನ್ನು ಮೋಲು ಮಾಡಿದವರಿಗೆ ತಿಳಿಸಿದೆಂದು ಮಾಂಸೆಲ್ ಪೆಸ್ಟಿಲ್ ಮಾನ್ ಬ್ಲಸೆಲ್, ಫ್ರಾಂಕ್ಫರ್ಟ್ ಗ್ಯಾಜೆಟ್ಟೆಲ್, ಎಂಬ ಹೆಂಗಸರ ಕೈಯ್ಯೇದನೆ ಮಾಡಿದರು. ರಷ್ಯಾ, ಸ್ಪೇನ್, ಹಂಗೇರಿ ಮುಂತಾದ ಇತರ ದೇಶಗಳಲ್ಲಿಯೂ ಹೀಗೆಯೇ ಕೊಂದುಹಾಕುತ್ತಾರೆ. ಅನೇಕರ ರಹಸ್ಯಗಳನ್ನು ಇನ್ನಾಗಿ ತಿಳಿದಿರುವುದು ಇಬ್ಬರಿಗೆ ಆ ಸರ್ಕಾರದವರು ದೀರ್ಘ ಕಾಲಗ್ರಹವಾಸವನ್ನು ವಿಧಿಸುವರು ಈಗ ಸ್ವಲ್ಪ ವಿಧದಲ್ಲಿ ಅದೇ ಶಿಕ್ಷೆಯಾಗಿದೆಯೆಂದು ಒಬ್ಬ ಜರ್ಮನ್ ಸ್ತ್ರೀಯನ್ನು ಇನ್ನು ಮೂವರನ್ನು ನ್ಯಾಯಾಸನದಲ್ಲಿ ವಿಚಾರಗೆಗೆ ಗುರಿಪಡಿಸಿದ್ದಾರೆ. ಈಗ ಸ್ವಲ್ಪದಿನದ ಹಿಂದೆ ಇಂಗ್ಲೆಂಡಿನಲ್ಲಿ ಇದೇ ಶಿಕ್ಷೆ ಮಾಡಿದಕ್ಕೆ ಒಬ್ಬನಿಗೆ ೧೫ ವರ್ಷ ಕಠಿಣ ಶಿಕ್ಷೆ ವಿಧಿಸಿದ್ದಾರೆ.

ಗೂಢಚಾರರೇ ವೀರ ದೇಶಭಕ್ತಮಾನವಿಗಳು

ಒಟ್ಟಿನಲ್ಲಿ ಇದಕ್ಕಿಂತ ಕಷ್ಟತರವಾದ ವೃತ್ತಿಯು ಬೇರೊಂದಿಲ್ಲ. ಇವರ ಮೂಲೆ ಯುದ್ಧದಲ್ಲಿ ಸೈನಿಕರಾಗಿ ಸಾಯುವರೆ ತೃಣಸಮಾನ. ಈ ವೃತ್ತಿಯಲ್ಲಿ ಮಾನಸಿಕವಾಗಿಯೂ ಮತ್ತು ದೇಹದಂಡಕವಾಗಿಯೂ ಬಹಳ ಅಂಪಿಯನ್ನು ಸುಳ್ಳವನಾಗಿರಬೇಕು. ಸಿಕ್ಕಿಬಿದ್ದರೆ ಕಠಿಣಾತಿ ಕಠಿಣವಾದ ಚಿತ್ರವನ್ನು ಸಹಿಸಬೇಕಾಗುವುದು. ಸೈನಿಕನಾದರೆ ಅವನಿಗೆ ಶತ್ರುವಿನ ಇನ್ನು ಬೇರೆ ಕೊಂದರೆ ಇಲ್ಲ. "ಬೆಂಕಿಯೇ ಮುಳ್ಳು" ಎಂದಂತಾಗಿ ಈ ಮಾನಸಿಕ ಶ್ರಮದಿಂದಲೇ ಇವರು ಅಧಿಕವಾಗಿ ಸಾಯುವರು. ಈ ಶಾಂತಿ ಕಾಲದಲ್ಲಿಯೂ ಅನೇಕ ಸ್ತ್ರೀಯರು ಈ ವೃತ್ತಿಯನ್ನು ವಲಂಬಿಸಿ ಅದರಲ್ಲೇ ಸಾಯುವರು. ನಿಜವಾಗಿಯೂ ನೋಡಿದರೆ, ಇವರೇ ದೇಶೋದ್ಧಾರಕರು, ದೇಶಭಕ್ತಮಾನಿಗಳು ಎಂದು ಜನಪ್ರಸಿದ್ಧರು ದೇಶಕ್ಕೆ ಸ್ವಿಡಿಸಲು ಬಂದ ತಂತ್ರ ವ್ಯಾಪಾರವನ್ನು ತೃಣವೆಂದು ತಿಳಿದ ಮಾನವ ಇವರನು ನಿಜವಾದ ದೇಶಕ್ಕೆ.

ಆರೋಗ್ಯ ವಿಚಾರ

ಕುಂಕುಮ ಕೇಸರಿ

ಲೇಖಕರು :—
ಇಂಜಿನಿಯರ್ ಎಸ್. ಕೃಷ್ಣಮಾಚಾರ್ಯ,
ಎಲ್. ಸಿ. ಎಂ. ಎಸ್.
ಆಯುರ್ವೇದ ವಿದ್ಯಾರ್ಥಿ, ಮೈಸೂರು.

ಮನುಷ್ಯ ದೃಷ್ಟಿಗಳೆಲ್ಲೆಯಾದ ಕೂಡಲೆ ಕೇಸರಿಯ ನೆನಪು ವಿದ್ಯಾವೃದ್ಧರಿಗೆ ಸಂತೋಷ ಕಾರಕವೆಂದು ಸ್ವಭಾವದಿಂದ ಇತರ ವೀಕ್ಷಣಗಳಿಗೆ ವ್ಯಾಪಿಸಿತು. ಈಗ ಇದು ಬಂಗಿಯ, ಚೀನಾ, ಜಪಾನ್ ದೇಶಗಳ ಧ್ವಜ, ಯುರೋಪಿನ ದಕ್ಷಿಣಾರ್ಧದಲ್ಲಿಯೂ ಬೆಳೆಯುತ್ತದೆ. ಕಾಶ್ಮೀರ ದೇಶದಿಂದ ಬರುವುದೇ ಅತ್ಯುತ್ತಮವಾದುದು. ಇದು ನೆಲ ಗಡಸಿನಿಂದ ಗಿಡವಾಗಿ, ಎಂಟು ಹತ್ತಡಿ ಪರ್ಯಂತದಲ್ಲಿ ಹೂವು ಬಿಡುವುದೆಂದು ಹೇಳುತ್ತದೆ. ಇದರ ಕೇಸರಿಗಳು ಹೆಚ್ಚಿನದು ಹೊಳೆಯುತ್ತಿರುತ್ತವೆ, ಹೂವಿನ ಮಧ್ಯದಲ್ಲಿ ಕೇಸರಗಳಿರುತ್ತವೆ. ಈ ಕೇಸರಿಯನ್ನೇ ಕುಂಕುಮ ಕೇಸರಿ ಎಂದು ಕರೆಯುತ್ತೇವೆ.

ಈ ಪುಷ್ಪಗಳನ್ನು ಕೊಯ್ಯಲು ಆಕ್ಟೋಬರ್, ನವೆಂಬರ್ ತಿಂಗಳು ಸರಿಯಾದ ಸಮಯ. ಪುಷ್ಪಗಳನ್ನು ಕೊಯ್ದು ಮೇಲೆ ಒಂದೆರಡು ದಿನ ಚೆಲ್ಲಿದ್ದು ಒಣಗಿಸಿ ನಂತರ ಸ್ವೀಕರಿಸಿ ಕೊಳೆಯುವುವು. ಹೀಗೆ ಕೊಳೆಯುವುದರಿಂದ ಪತ್ರೆಗಳು ಮೇಲೆ ತೇಲಿ ಬಂದು ಕೇಸರಿಗಳು ಅಡಿಯಲ್ಲಿ ನಿಲ್ಲುವುವು. ಈ ಕೇಸರಿಗಳನ್ನು ತೆಗೆದುಕೊಂಡು ಅದಕ್ಕೆ ಸಂಖ್ಯಾಂಶ ಮಾಡಿ ಮಾರಾಟ ಮಾಡುವುದು ಸಾಧಾರಣವಾಗಿ ಒಂದು ಪೌಂಡಿಗೆ ಒಂದು ಪೌಂಡಿನಷ್ಟು ಕೇಸರಿಯಂತೆ ಕೇಸರಿಯ ತಯಾರಾಗುವುದು. ಒಂದು ಔನ್ಸಿಗೆ ಕೇಸರಿಯ ಬೆಲೆ ಮತ್ತಾರು ರೂಪಾಯಿಗಳಾಗಬಹುದು. ಕುಂಕುಮ ಕೇಸರಿಯಿಂದ ಒಂದು ವಿಧವಾದ ತೈಲವು ತಯಾರಾಗುವುದು. ಇದು ಬಹಳ ಬೆಲೆಯುಳ್ಳದ್ದು. ಇದನ್ನು ಕೆಲವು ಔಷಧಗಳಿಗೆ ಬಳಸುವುದೆಂದು ಗೊತ್ತಾಗಿದೆ.

ಕೇಸರಿಯ ಕಟು, ತಿಕ್ತ ರಸವುಳ್ಳದ್ದು. ಉಷ್ಣಗುಣ ಉಳ್ಳದ್ದು. ಇದು ವಾತಕ್ಕೆ ಸಂಬಂಧಿಸಿದ ರೋಗಗಳನ್ನು ಹೋಗಲಾಡಿಸುವುದು. ಇದಕ್ಕೆ ವಿರೇಚನ ಮಾಡಿಸುವ ಗುಣವೂ ಬಳಸುವುದು. ಶ್ವಾಸಕೋಶಗಳ ಶ್ವಾಸಿಯಲ್ಲಿ ಇದು ಅತ್ಯುಪಕಾರವಾದ ಗುಣವನ್ನು ತೋರುವುದು. ಅಲ್ಲದೆ, ಹೃದಯಕ್ಕೆ ಬಲವನ್ನೂ ಉಂಟುಮಾಡುತ್ತದೆ.

ವಿಷೋಪಶಮನಗಳನ್ನು ಕೇಸರಿಯನ್ನು ತಿನ್ನುವುದಕ್ಕೆ ಮುಂಚೆ ಉಂಡು ಅರ್ಧದಿನದಷ್ಟು ಒಂದೆರಡು ತೊಟ್ಟನ್ನು ಸೂಂಗಿಕೊಳ್ಳಬೇಕು ಎಂದು ಪದಂದ ಗುಣವು ಕಾಣುತ್ತದೆ.

ಕೇಸರಿಯನ್ನು ಅತಿಯಾಗಿ ಉಪಯೋಗಿಸಬಾರದು. ಇದರ ಸ್ವಭಾವವು ಎರಿಂದಿಂದ ಕ್ರೈಸಾಗಲು ಮಾತ್ರ. ಹೆಚ್ಚಾಗಿ ಉಪಯೋಗಿಸುವುದರಿಂದ ಎಚ್ಚರ ತಪ್ಪಿ ಜ್ಞಾನ ತಪ್ಪಿ, ಸಂಗಲು ಕಾಣಿಸಿ ಕಣ್ಣಿಯ ಕಡಿಮೆಯಾಗುವುದು. ಜಾಡ್ಯವೂ ಕೆಡುವುದುಂಟು. ಅದುದರಿಂದ ಆರೋಗ್ಯ ಸಾಧನವೆಂದು ಮಾತ್ರಾಗಲೂ ಮಿತ ಪ್ರಮಾಣದಲ್ಲಿಯೇ ಉಪಯೋಗಿಸಬೇಕು.

ಮೂರು ಕಾಸು ಬಲ್ಲಾನೆ

ಕಪ್ಪೆಯ ಬಲ್ಲಾಣ್ಯವನ್ನು ಹೌದೆ ಮೂರೆಯನ್ನು ಇಟ್ಟಿದ್ದರು. ಅಗಾಧವಾಗಿ ಸಾಮರ್ಥ್ಯ ಕಳ್ಳನೊಬ್ಬನು ಸ್ವೀಕರಿಸಿ ಮ್ಯಾಜಿಸ್ಟ್ರೇಟರ ಕೋರ್ಟಿನಲ್ಲಿ ಇದ ಮೂರು ಮೂರು ಕಾಸು ಬಲ್ಲಾನೆಯಾಯಿ ಕೊಂಡಾಯಿತ್ತು ಕಾದು ಸ್ವಯಾಧಿಕಾರಿಗೆ ಮಾಡಿಕೊಳ್ಳಲಾಯಿತು. ಅನ್ಯಾಯದ ಆಸರ ಕೇವಲ ಅಲ್ಪಾಣ ಕಿಟ್ಟಿಯಲ್ಲಿ ಕಿಳಿ ಕೊಡಿದರು. ಗಾಯಕ್ಕಾಗಿ ಅಂದರೆಯಿಗಳು ಕ್ಷಿತ ಪ್ರಯಾಣಿಸಿದರು. ಆದರೆ ಇದಕ್ಕೆ ಮೊದಲ ದೈವಿಯೆಗಳನ್ನು ಹೊಡೆದ ಸಂಗಾಯಿಗಳು ಕಾಯಾಗಿ ಗ ಸಾಧಿಸುವುದು ಅಸಾಧ್ಯ. ಕಾಂಗ ಸಾಯಿ ಯಾಗುತ್ತಿದ್ದ ಹಾಗೆ ಮೊಕದ್ದಮೆಗಳ ಸ, ಕ್ಷಿಪ್ತಗಳು ಎಲ್ಲರ ಮನಸ್ಸನ್ನು ಕಾಡಿಸುತ್ತವೆ. ಸಮ್ಮಿಗಳು, ಸ್ವಾಮಿಗಳು ಮೊದಲಾದ ಮೊದಲಾದ ಮೊದಲಾದ

: ವಾರ ಭವಿಷ್ಯ :

ಶಾಂಕರಮಾನ ೫-೩೪ ರಿಂದ ೫-೪-೩೯ ವರೆಗೆ

ಲೇಖಕರು - ಜ್ಯೋತಿರ್ವಿದ್ಯಾಭೂಷಣ, ಸಂಗೀತ ಶ್ರೀ ವೀರಪಗೌಡರು ಪಿ. ಎಸ್.
ಸಾಮೀಲ ಮೂಲಿಗಿ, ಭಾಗ್ಯೋದಯ ಕಂಪನಿ ಕರ್ಕ, ಗದಗ.

ಮೇಷ ರಾಶಿ

ಪ್ರಕೃತಿ ಮತ್ತು ವ್ಯಾಪಾರಿಕ ಸುಖ ಸಾಧಾರಣವೇ ಶ್ರೀಮದ್ಗಿರಿ ಕಲಿಗ ಬಗ್ಗೆ ಸಾ ಮಾನ್ಯವಾಗಿ ಕಂಡುಬರುತ್ತೆ. ಚಂಚಲ ವೃತ್ತಿಯ ಪರಿಸ್ಥಿತಿಯಾಗುತ್ತೆ. ಆರ್ಥಿಕ ಅಡಚಣೆ ಮೇಲಾದ್ದು ನಿಮಗೆ ಕಂಡುಬರುತ್ತೆ. ಸ್ವಲ್ಪಮಟ್ಟಿನ ಹೊಂದಿಕೆಯಾಗುತ್ತೆ. ಕೋರ್ಟ್ ಕಚೇರಿ ಕೆಲ್ಸಗಳ ವಿಷ್ಟಪಡಬೇಕಾಗುತ್ತೆ. ಪ್ರವಾಸಕ್ಕೆ ಖರ್ಚೂ ಸಾಮಾಜಿಕ ಕೆಲ್ಸಗಳ ಹೊಂದಿಕೆಯಾಗುತ್ತೆ. ಸ್ವಕೃತಿ ಕೆಲ್ಸಗಳು. ಅನಾವಶ್ಯ ಯೋಗ ಹೊಂದುವ ಸಂಭವವಿರುತ್ತೆ. ತಾ ೧೧, ೧೪ ಮಂಗಳವಾರ ಕೆಟ್ಟದು.

ವೃಷಭ ರಾಶಿ

ಪ್ರಕೃತಿ ಮತ್ತು ವ್ಯಾಪಾರಿಕ ಸುಖ ಹೊರೆಯುವದು. ಸಾಂಪತ್ತಿಕ ಸ್ಥಿತಿ ಸುಧಾರಿಸುವದ್ದರೆ ಆರ್ಥಿಕ ಅಡಚಣೆ ಹೊಂದಾಗುವದು. ಸ್ವಕೃತ, ಹೂಗೂ, ಕೋರ್ಟ್ ಕಚೇರಿ ಮತ್ತು ಧಾರ್ಮಿಕ, ಸಾಮಾಜಿಕ ಕೆಲ್ಸಗಳು ಅನುಕೂಲವಾಗುತ್ತವೆ. ನೌಕರಿ ಧಂದೆ ಉದ್ಯೋಗಗಳಲ್ಲಿ ಲಾಭವಾಗುತ್ತೆ. ಸತ್ಸಮಾಗಮ, ಮತ್ತು ಪುಣ್ಯಕ್ಷೇತ್ರಗಳ, ಪುಣ್ಯಸ್ಥಳಗಳ ದರ್ಶನ, ಮತ್ತುಗಳಿಂದ ಸಮಾಧಾನವಾಗುತ್ತೆ. ತಾ ೬, ೧೧ ಜಾಗ್ರತೆ!!

ಮಿಥುನ ರಾಶಿ

ಪ್ರಕೃತಿ ಮತ್ತು ವ್ಯಾಪಾರಿಕ ಸುಖ ಸಾಧಾರಣ ಮೇಲೆಯುವುದು. ಕೈಕೊಂಡ ಸಕಲ ಕಾರ್ಯಗಳಲ್ಲಿಯೂ, ಕೋರ್ಟ್ ಕಚೇರಿ ಕೆಲ್ಸಗಳಲ್ಲಿಯೂ, ಧಾರ್ಮಿಕ, ಹೂಗೂ, ಸಾಮಾಜಿಕ ಕೆಲ್ಸಗಳಲ್ಲಿಯೂ ಪ್ರವಾಸ ಕಾರ್ಯಗಳಲ್ಲಿಯೂ ಅನುಕೂಲ ಯೋಗವಿರುತ್ತೆ. ನೌಕರಿ ಧಂದೆ ಉದ್ಯೋಗಗಳಲ್ಲಿ ಲಾಭವೆನಿಸುವದು. ಪ್ರಿಯ ಮಿತ್ರರ ದರ್ಶನ ಮತ್ತು ಆನಂದ, ಸಂತೋಷ, ಪುಣ್ಯ ಸ್ಥಳಗಳ ದರ್ಶನ, ಪುಣ್ಯ ಕಥಾಶ್ರವಣ ಯೋಗವಿರುವದು. ತಾ ೯, ೧೧ ಪ್ರತಿಕೂಲಯೋಗವಿರುವದು.

ಕರ್ಕ ರಾಶಿ

ಪ್ರಕೃತಿ ಸುಖ ಮೇಲೆಯುವಾದರು ಸಾಲಿಗೆಯ ಬಾಬೆ ಕಡಿಮೆಯಾಗುವದು, ನೌಕರಿ ಧಂದೆ ಉದ್ಯೋಗಗಳಲ್ಲಿ ಸುಖಕರವಿರುತ್ತೆ, ಚಂಚಲಾಭಿಪ್ರಾಯವಿರುವದು ಪ್ರವಾಸದಲ್ಲಿ ಹೊಂದಿಕೆಯಾಗುವದು. ಕೈಕೊಂಡ ಕೆಲ್ಸಗಳಲ್ಲಿ ಧಾರ್ಮಿಕ ಮತ್ತು ಸಾಮಾಜಿಕ ಕೆಲ್ಸಗಳಲ್ಲಿ ಕೋರ್ಟ್ ಕಚೇರಿ ಕೆಲ್ಸಗಳಲ್ಲಿ ವಿಷ್ಟಪಡಬೇಕಾಗುವದು. ಅನಾವಶ್ಯ ಮಿಶ್ರಣ ಪಡಬೇಕಾಗುವದು. ಚಂಚಲ ವೃತ್ತಿಯಾಗುವದು. ಆದರೆ ಈ ವಾರ ಯಾವ ಮೇಲೂ ವಿಶ್ವಾಸವಿಡಲಾರದು. ತಾ ೧೨, ೧೫ ಹುಷಾರಿ!!

ಸಿಂಹ ರಾಶಿ

ಪ್ರಕೃತಿ ಮತ್ತು ವ್ಯಾಪಾರಿಕ ಸುಖ, ಸ್ತ್ರೀ ಸುಖ, ಮಾನಸಿಕ ಸುಖ ಸಾಧಾರಣ. ಆದರೆ ವಸ್ತ್ರವಿಟ್ಟ ಭಾವಿಸಿಕೊಂಡಿರುವ ಸಾಮಾನ್ಯವಿರುವದೇ ನಿಮ್ಮ ತೊಂದರೆಯ ಯೋಗವುಂಟಾಗುವದು. ಪ್ರವಾಸದಲ್ಲಿ ಹೊಂದಿಕೆ, ಕೋರ್ಟ್ ಕಚೇರಿ ಕೆಲ್ಸಗಳಲ್ಲಿ ಅಪೂರ್ಣ ಬಾಕಾಯಿಕ್ಕೆ, ನೌಕರಿ ಧಂದೆ ಉದ್ಯೋಗಗಳಲ್ಲಿ ಅಲ್ಪ ಸ್ವಲ್ಪ ಲಾಭ. ಆದರೆ ಚಂಚಲಾಭಿಪ್ರಾಯ ಯೋಗವಿರುತ್ತೆ. ತಾ ೧೧, ೧೪ ಮಂಗಳ, ಬುಧ ತೊಂದರೆ ವಿಚಿತ್ರ ಘಟನೆ ಆಗುತ್ತೆಂದು.

ಕನ್ಯಾ ರಾಶಿ

ಪ್ರಕೃತಿ ಮತ್ತು ವ್ಯಾಪಾರಿಕ ಸುಖ ಸಾಧಾರಣವಾಗಿ ಮೇಲೆಯುವದು, ಮಾನಸಿಕ ಸುಖ ಮೇಲೆಯುವದೇ ಚಂಚಲ ವೃತ್ತಿಯಾಗುವದು. ಪ್ರವಾಸದಲ್ಲಿ ಸುಖ ಮೇಲೆಯುವದು. ಕೋರ್ಟ್ ಕಚೇರಿ ಕೆಲ್ಸಗಳಲ್ಲಿ ಸ್ವೀಕೃತ ಕೆಲ್ಸಗಳಲ್ಲಿ ಧಾರ್ಮಿಕ ಹೂಗೂ ಸಾಮಾಜಿಕ ವ್ಯವಹಾರದಲ್ಲಿ ಅನುಕೂಲ ಯೋಗವಿರುವದು. ನೌಕರಿ-ಧಂದೆ-ಉದ್ಯೋಗಗಳಲ್ಲಿ ಲಾಭವಾಗುತ್ತೆ. ಸತ್ಸಮಾಗಮ, ಮತ್ತು ಪುಣ್ಯಕ್ಷೇತ್ರ, ಪುಣ್ಯಸ್ಥಳಗಳ ದರ್ಶನ ಮತ್ತುಗಳಿಂದ ಸಮಾಧಾನವಾಗುತ್ತೆ. ತಾ ೬, ೧೧ ಜಾಗ್ರತೆ!!

ತುಲಾ ರಾಶಿ

ಪ್ರಕೃತಿ ಮತ್ತು ವ್ಯಾಪಾರಿಕ ಸುಖ ಮೇಲೆಯುವದು. ಸಾಂಪತ್ತಿಕ ಸ್ಥಿತಿ ಸುಧಾರಿಸುವದು. ಸ್ವೀಕೃತ ಕೆಲ್ಸಗಳಲ್ಲಿ ಧಾರ್ಮಿಕ, ಮತ್ತು ಸಾಮಾಜಿಕ ಕೆಲ್ಸಗಳಲ್ಲಿ ಕೋರ್ಟ್ ಕಚೇರಿ ಕೆಲ್ಸಗಳಲ್ಲಿ ಅನುಕೂಲವಿರುವದು. ನೌಕರಿ-ಧಂದೆ-ಉದ್ಯೋಗಗಳಲ್ಲಿ ಲಾಭವಾಗುವದು. ಸ್ವ-ಪರ ಜನಗಳಿಂದ ಮತ್ತು ಪರಿಶ್ರಮದಿಂದ ಮಾನ್ಯ ಯೋಗವಿರುವದು. ಪುಣ್ಯ ಪುಣ್ಯಕಥಾ ಶ್ರವಣ, ತೀರ್ಥಗಳ ದರ್ಶನ ಯೋಗವಿರುವದು. ತಾ ೯, ೧೧ ಅನಿಷ್ಟ ಪರಿಣಾಮ ಸೂಚಕ.

ವೃಶ್ಚಿಕ ರಾಶಿ

ಪ್ರಕೃತಿ ಮತ್ತು ವ್ಯಾಪಾರಿಕ ಸುಖ, ಮಾನಸಿಕ ಸುಖ ಮೇಲೆಯುವುದು. ನೌಕರಿ-ಧಂದೆ-ಉದ್ಯೋಗಗಳಲ್ಲಿ ಲಾಭವಾಗುವದು. ಸ್ವ-ಪರ ಜನಗಳಿಂದ ಅನಾದರ ತೆಗ್ಗುವುದು. ಪ್ರವಾಸದಲ್ಲಿ ತೊಂದರೆ ಯಾಗುವದು ಸ್ವೀಕೃತ ಕೆಲ್ಸಗಳು ಅಪೂರ್ಣವಾಗುವವು. ಧಾರ್ಮಿಕ ಹೂಗೂ ಸಾಮಾಜಿಕ ಕೆಲ್ಸಗಳು ನಿಮ್ಮಿಂದ ಜರಗುವವು. ಪುಣ್ಯ ಸ್ಥಳಗಳ ದರ್ಶನವಾಗುವುದು. ಮಾತ್ರ ಹಣವುಳ್ಳವರ ಹೊಣೆಕೆಲಸಗಳು ಕೆಡ ಎಂದಂತೆ ನಿಮ್ಮ ನಿರ್ಣಯವಾಗುವುದು. ತಾ ೧೧, ೧೩, ೧೫ ಹುಷಾರಿ

ಭಾರತದಲ್ಲಿನ ಒಟ್ಟು ೭೦೦ ಸಂಸ್ಥಾನ ಪ್ರಜೆಗಳಾಗಿ ಬರೆದಿರುವ

ರಾಮದುರ್ಗ ಸಂಸ್ಥಾನದ

'ಶಾಂತಿ ಯುದ್ಧ ಬಾಲಬೋಧೆ'

ಎಂಬ ಚಿಕ್ಕ ಪುಸ್ತಕವು ಅಚ್ಚಾಗಿದೆ

ಬೆಲೆ ೩ ಆಣೆ : : ಟಪಾಲು ಖರ್ಚು ಬೇರೆ

ವಿ. ವಿ. ಯೊಂದ ಕಲಿಯಿರುವುದಿಲ್ಲ

ದೊರೆಯುವ ಸ್ಥಳ:—ಭಾಗ್ಯೋದಯ ಕಂಪನಿ ಕರ್ಕ, ಗದಗ ೩೩

ಧನುರ್ರಾಶಿ

ಪ್ರಕೃತಿ ಮತ್ತು ವ್ಯಾಪಾರಿಕ ಸುಖ, ಮಾನಸಿಕ ಸುಖ, ಮೇಲೆಯಲಾರದು. ಸ್ವ-ಪರ ಜನಗಳಿಂದಲೂ, ಅಧಿಕಾರಿಗಳಿಂದಲೂ, ಪಕ್ಷಗಳಿಂದ ಯೋಗವಿರುವದು. ಸ್ವೀಕೃತ ಕೆಲಸಗಳಲ್ಲಿ, ಧಾರ್ಮಿಕ, ಹೂಗೂ ಸಾಮಾಜಿಕ ಕೆಲಸಗಳಲ್ಲಿ, ಕೋರ್ಟ್, ಕಚೇರಿ ಕೆಲಸಗಳಲ್ಲಿ ಹೊಂದಿಕೆಯಾಗುವದು. ಕಷ್ಟಗಳಿಂದ ತ್ರಾಣವಾಗುವದು. ಗೃಹದಲ್ಲಿ ಆನಂದಕರವೇ ನಡೆಯುವದು. ತಾ ೧೧, ೧೪ ಹುಷಾರಿ!

ಮಕರ ರಾಶಿ

ಪ್ರಕೃತಿ ಮತ್ತು ವ್ಯಾಪಾರಿಕ ಸುಖ ಸಾಧಾರಣ, ಆದರೆ ಸ್ತ್ರೀಯರ ತೊಂದರೆ ಹಾಯಕ, ಕೈಕೊಂಡ ಕಾರ್ಯಗಳಲ್ಲಿ, ಮತ್ತು ಧಾರ್ಮಿಕ, ಸಾಮಾಜಿಕ, ವಿಚಾರಗಳಲ್ಲಿ ವಿಘ್ನ, ತಾಮಸವೃತ್ತಿ, ಆಲಸ್ಯ, ಸಂಬಂಧಿಕರಿಂದ ಈ ಯೋಗವಿರುವದು ಕೋರ್ಟ್-ಕಚೇರಿ ಕೆಲಸಗಳಲ್ಲಿ ಪ್ರತಿಕೂಲವಿರುವದು. ಪ್ರವಾಸದಲ್ಲಿ ತೊಂದರೆ ಯಾಗುವದು. ಅಪಾಯಕರವು ಕಾರ್ಯಗಳೇ ಹೆಚ್ಚಾಗಿ ಕಾಣುವವು. ಸ್ವ-ಪರ ಜನಗಳಿಂದ ತ್ರಾಸವಾಗುವದು. ಮಿತ್ರರಿಂದ ಮಾತ್ರ, ಕಷ್ಟಗಳಿಂದ ಕಷ್ಟ, ನೌಕರಿ-ಧಂದೆ ಉದ್ಯೋಗಗಳಲ್ಲಿ ಲಾಭ-ಮಾತ್ರ, ಸಮ. ತಾ ೮, ೧೧ ಜಾಗರೂಕತೆಯಿಂದಿರಬೇಕಾದ್ದು.

ಕುಂಭ ರಾಶಿ

ಪ್ರಕೃತಿ ಮತ್ತು ವ್ಯಾಪಾರಿಕ ಸುಖ ಮಾನಸಿಕ ಸುಖ ಮೇಲೆಯುವದು. ಸ್ವ-ಪರದಲ್ಲಿ ಸುಖ, ಪುಣ್ಯಸ್ಥಳಗಳ ದರ್ಶನ ಕೈಕೊಂಡ ಕಾರ್ಯಗಳಲ್ಲಿ ಅನುಕೂಲ ಮತ್ತು ಕಾರ್ಯಸಿದ್ಧಿ, ಆರ್ಥಿಕ ಅಡಚಣೆ ಸಮ, ನೌಕರಿ-ಧಂದೆ-ಉದ್ಯೋಗಗಳಲ್ಲಿ ಲಾಭ, ಮಾನ-ಸನ್ಮಾನ, ಪುಣ್ಯಾಶ್ರಮ, ಸ್ವ-ಪರಜನಗಳ ಪ್ರೀತಿವೃದ್ಧಿ, ಆನಂದ ಕಷ್ಟಗಳ ಸಾಕಷ್ಟಯೋಗವಿರುತ್ತೆ. ತಾ ೯, ೧೧ ಹುಷಾರಿ!

ಮೀನ ರಾಶಿ

ಪ್ರಕೃತಿ ಮತ್ತು ವ್ಯಾಪಾರಿಕ ಸುಖ ಮಾನಸಿಕ ಸುಖ ಸಾಧಾರಣ ಮೇಲೆಯುವದು. ಕೈಕೊಂಡ ಸಕಲ ಕಾರ್ಯಗಳಲ್ಲಿ, ಧಾರ್ಮಿಕ, ಹೂಗೂ ಸಾಮಾಜಿಕ ಕೆಲಸಗಳಲ್ಲಿ, ಕೋರ್ಟ್ ಕಚೇರಿ ಕೆಲಸಗಳಲ್ಲಿ ಅನುಕೂಲವಿರುವದು. ನೌಕರಿ-ಧಂದೆ-ಉದ್ಯೋಗಗಳಲ್ಲಿ ಲಾಭ, ಮಾನ-ಸನ್ಮಾನದೊಂದಿಗೆಯಾಗುವದು. ಪ್ರವಾಸದಲ್ಲಿ ಸುಖವಿರುವದು. ಪುಣ್ಯಕ್ಷೇತ್ರ ಪ್ರವಾಸ, ಸತ್ಸಮಾಗಮ, ಆನಂದವೃದ್ಧಿ ಯೋಗವಿರುವದು. ತಾ ೧೧, ೧೫ ಹುಷಾರಿ!!

"ಸಾಧ್ಯವಿಲ್ಲ"

ಎಂದು ಹೇಳಬೇಡಿರಿ.

ನಿಮ್ಮ ಜೀವನ ಮೇಲಿನ ಆತಂಕವು ಯಾಕಾಗಿದೆ? ನೀವು ಜೀವನವೆಲ್ಲ ಮಾಡಿದ್ದರೆ ನಿಮ್ಮ ಹೆಂಡತಿ ಮಕ್ಕಳನ್ನು ಬಹಳ ಆತಂಕಕ್ಕೆ ಗುರಿಮಾಡುತ್ತೀರಿ. ಏನು ಮಾಡದೆ ನೀವು ಮೃತರಾದರೆ ನಿಮ್ಮ ಸಂಸಾರವು ಆ ನಿರ್ಧನತನ್ನು ಅನುಭವಿಸಲೇ ಕಾಗುತ್ತದೆ. ಈ ಸಂದಿಗ್ಧ ಸ್ಥಿತಿಯಲ್ಲಿ ಇನ್ನು ಮುಂದೆಯೂ ನೀವು ಅವರನ್ನು ಇಷ್ಟಲು ಬಯಸುವಿರೋ? ಅವರ ಯೋಗಕ್ಷೇಮವನ್ನು ಇತರರು ನೋಡಿಕೊಳ್ಳಲು ಬಿಡಲು ಯಾರು ತಾನೆ ಇಷ್ಟ ಪಡುತ್ತಾರೆ?

ಸತ್ತಮೇಲೆದೊರೆವ ನಮ್ಮ ಪ್ರತಿನಿಧಿಗಳಾಗಲಿ ಅಥವ ನೇರವಾಗಿ ನಮಗೇ ಆಗಲಿ ಬರೆದರೆ ಮಾತ್ರವಾದ ಸಲಹೆಯನ್ನು ಕೊಡುತ್ತೇವೆ.

ನ್ಯಾಷನಲ್ ಇನ್ಶ್ಯೂರೆನ್ಸ್ ಕಂಪನಿ ಲಿಮಿಟೆಡ್

(ಪ್ರಧಾನ ಕಚೇರಿ — ಕಲ್ಕತ್ತೆ.)

ಶಾಖೆ:— ದೇವಾಂಗ ಬ್ಯಾಂಕ್ ಕಟ್ಟಡ

ಕೆಂಪೇಗೌಡರ ರಸ್ತೆ — ಬೆಂಗಳೂರು ೩೩.

ಬೇಕಾದಾಗ ಮಳೆ

ಮುಸ್ಲಿಮ್ಸ್ ಸೈಕ್ಲಿಸ್ಟಿಕಲ್ ಸರ್ ಆಲಿ ಸರ್ ಲಾಜ್ಪತರವು ಅನೇಕ ವಿಚಿತ್ರವಾದ ಶೋಧನೆಗಳನ್ನು ಮಾಡಿರುವರು. ಅವರ ಬೀಗಮಾಡಿದಲ್ಲಿ ಇದನ್ನಾಗಿಯೇ ವಿಷಯ ಬೋಗಮಾಗುತ್ತಿದೆ. ಈಗ ಅವರಿಗೆ ಒಂದರ ಮಯಸ್ಸು ಮನುಷ್ಯನಿಗೆ ಬೇಕಾದಾಗ ಮಳೆಯನ್ನು ಹುಟ್ಟಿಸುವ ಶೋಧನೆಯನ್ನು ಅವರು ಮಾಡಿರುವರು. ಈಚೆಗೆ ಬಂದಿರುವ ಅನಾವೃಷ್ಟಿಯು ಅವರ ಮನಸ್ಸನ್ನು ಕಲಕಿತು. ಕೆಲ್ಲು ಮಾತುಗಳ ಮೂಲ ತಲ್ಲು ಶೋಧನೆಗಳನ್ನು ಮಾಡತೊಡಗಿದರು. ಕೃತಕ ರೀತಿಗಳಿಂದ ಮೋಡಗಳು ಮಳೆಗರೆಯುವಂತೆ ಮಾಡುವ ವಿಧಾನಗಳನ್ನು ಅವರು ಈಚೆಗೆ ಕಂಡುಹಿಡಿದಿದ್ದಾರೆ. ವಾಯುಮಂಡಲವನ್ನು ವಿದ್ಯುಚ್ಛಕ್ತಿಯಿಂದ ತುಂಬಿ ಅವಶ್ಯಕತೆಯಾದಾಗ ಮಳೆ ಬರುವಂತೆ ಮಾಡಬಹುದೆಂದು ಅವರು ನಂಬಿದ್ದಾರೆ. ಸರ್ ಆಲ್ಫ್ರೆಡ್ ಕ್ಲೈಮಂಗ್ ಎಂಬ ವಾಸ್ತ್ರಜ್ಞರೂ ಸದರಿ ಪ್ರಯೋಗವನ್ನೇ ನಡೆಸುತ್ತಿದ್ದಾರೆ. ಗಾಳಿಯನ್ನು ಉಷ್ಣದ ಪಟ್ಟಿಗೆಗಳಲ್ಲಿ ಸಂಕುಚಿತಮಾಡಿ ಸೀಸದ ವಿಮಾನಗಳಲ್ಲಿ ಹತ್ತು ಸಾವಿರ ಅಡಿ ಎತ್ತರಕ್ಕೆ ಕಳುಹಿಸಿ ಅವುಗಳನ್ನು ಹೊಗೆಯಾಗಿ ಮೇಲೆ ಮಂಡಲಗಳ ಮೇಲೆ ಬಿಡುವುದರಿಂದ ಮೋಡಗಳು ಚದುರಿ ಮಳೆ ಬರುವುದೆಂದು ಅವರು ಹೇಳುವರು. ವಿದ್ಯುಚ್ಛಕ್ತಿಯ ಸಹಾಯದಿಂದ ಇದುವರೆಗೆ ಅನೇಕ ವಿಚಿತ್ರ ಶೋಧನೆಗಳಾಗಿವೆ. ಇನ್ನು ಮನುಷ್ಯನ ಇಚ್ಛೆಯಂತೆ ಮಳೆಯನ್ನು ಕರೆಯುವ ಕಾರ್ಯವೊಂದು ಆಗಬೇಕಾಗಿದೆ.

ಮಕ್ಕಳನ್ನು ಸ್ಕೂಲಿಗೆ ಕಳುಹಿಸದಿದ್ದರೆ ಶಿಕ್ಷೆ.

ಕನ್ನಡ ಮಕ್ಕಳನ್ನು ಪ್ರೈಮರಿ ಸ್ಕೂಲಿಗೆ ಕಳುಹಿಸದಿದ್ದವರನ್ನು ಬೊಂಬಾಯಿ ಸರ್ಕಾರ ಶ್ರೀಂಕ ಶಿಕ್ಷಣ ಕಾಯಿದೆಯಾಗಿ ಮೇಲೆ ಮೊಕದ್ದಮೆ ಹೂಡಲ್ಪಡುವುದು. ಪ್ರೈಮರಿ ವಿದ್ಯಾಭ್ಯಾಸದ ಅಗತ್ಯವನ್ನು ಗುರುತಿಸಲು ಬೊಂಬಾಯಿನ ಪೌರಸಭೆ ಮತ್ತು ಸ್ಥಾಪಕ ಸಂಸ್ಥೆಯವರು ಎರಡು ಸಂಘಟನೆಗಳನ್ನು ಮಾಡಿಯಿರುತ್ತಾರೆ. ಈ ವಿಷಯದಲ್ಲಿ ಇವರಲ್ಲಿ ಹದಿನಾರು ಸಭ್ಯಮೂಲಕವನ್ನು, ಶಿಕ್ಷಣಸಚಿವರ ಮತ್ತು ಸೇವಕರ ಪತ್ರಿಕೆಗಳ ಮೂಲಕವೂ ಸ್ವಯಾ ಮಾಡಬೇಕೆಂದು ನಿರ್ಣಯಿಸಿದೆ.

೧೬೪ ವರ್ಷ ವಯಸ್ಸು

ಕ್ರಿಸ್ಟಿಯಾನಿಯಾದ ಕೈಪೇಟೆ ನಗರದಲ್ಲಿ ಮೇರಿ ಬಾಕ್ಸ್‌ಟಾಫ್ಟ್ ಎಂಬೆಣ್ಣು ಇರುವಳು ಕಂಡುಬರುವಳು. ಅವಳಿಗೆ ೧೬೪ ವರ್ಷ ವಯಸ್ಸು. ತಲ್ಲಾಗಳು, ಕಣ್ಣು ಕೈಗಳಿಲ್ಲದಿರುವುದು ಗಮನಿಸಲ್ಪಟ್ಟಿದೆ.

ಅಲ್ಯೂಮಿನಿಯಂನಿಂದ ಚಿಪ್ಪಿ

ಗಾಜಿನಿಂದ ಚಿಪ್ಪಿಯನ್ನು ತಯಾರಿಸುವುದು ತಲಿದ ವಿಷಯಗಳ ಮೇಲೆ ಬಾಂಬಾಯಿ ಮೇಲೆ. ಈಗ ಬೊಂಬಾಯಿಗರಲ್ಲಿಯೂ ಅತ್ಯಂತ ತಗ್ಗಿದಾದ ಅಲ್ಯೂಮಿನಿಯಂನಿಂದ ಚಿಪ್ಪಿ ತಯಾರಿಸಲು ಆರಂಭಿಸಿದ್ದಾರೆ.

ಮುಸ್ಲಿಂ ಲೀಗ್ ಕಾರ್ಯ ದರ್ಶಿ ಕಾಂಗ್ರೆಸ್ಸಿಗೆ

ಹಿಂದೆ ಪ್ರಾಂತದ ಮುಸ್ಲಿಂ ಲೀಗ್ ಕಾರ್ಯದರ್ಶಿಯಾದ ಮಿಸ್ಟರ್ ಜಿ. ಅಲ್ಲಾ ಬಕ್ಷವರು ತಮ್ಮ ಸ್ಥಾನಕ್ಕೆ ರಾಜೀನಾಮೆ ಕೊಟ್ಟು ಕಾಂಗ್ರೆಸ್ಸಿಗೆ ಸೇರಿದ್ದಾರೆ. ಅಲ್ಲದೆ ಕಾಂಗ್ರೆಸ್ ಸಭೆಯ ಸದಸ್ಯರಾದ ಅವರು ಮೊಂತಕಲೂ ಕಾಂಗ್ರೆಸ್ ಪಾರ್ಟಿಗೆ ಸೇರುವರು. ಆಗ ಕಾಂಗ್ರೆಸ್ಸಿನ ಕಚೇರಿಯ ಇದ ಸದಸ್ಯರಾಗುವರು. ಮಿ. ಅಲ್ಲಾಬಕ್ಷವರು ಹೇಳಿರುವ ಮಾತುಗಳು ಅರ್ಥಪೂರ್ಣವಾಗಿವೆ. ಅವರ ಅಭಿಪ್ರಾಯವು ಹೀಗಿದೆ:—

"ಸಿಂಧ್ ಪ್ರಾಂತವು ಬೇರೆಯಾದಮೇಲೆ, ಮುಸಲ್ಮಾನರ ಸಂಖ್ಯೆಯಂತೆ ಮೊದಲ ಅಭ್ಯರ್ಥಿಯನ್ನು ಆಯ್ಕೆಮಾಡುವುದೆಂದು ಧಾರಿಸಲ್ಪಟ್ಟಿತ್ತು. ಆದರೆ ಅವರಲ್ಲಿ ಪ್ರಗತಿ ಪರವಾದ ರಾಜಕೀಯ ಭಾವನೆಯೂ ಉಳಿಯಿಲ್ಲ. ಈ ಸ್ಥಾನವನ್ನು ಯಾರು ಸಂಪಾದಿಸಲಿರುವರು ಮುಸಲ್ಮಾನರು ಕಾಂಗ್ರೆಸ್ಸಿಗೆ ಸೇರಿ, ಕಾಂಗ್ರೆಸ್ ಅಧ್ಯಕ್ಷ ಕಾರ್ಯದರ್ಶಿಯನ್ನು ಕೈಕೊಳ್ಳುವುದೇ ಅವರ ಅಭಿಪ್ರಾಯವಾಗಿದೆ. ಮುಸ್ಲಿಂ ಲೀಗಿನ ಸಂಗ್ರೆಸ್ಸಿಗೂ ಸಹಿಯುತ್ತಿರುವ ಬಗೆಯನ್ನು ಪ್ರಯತ್ನವು ಮಂಡಿಸಲಾಗಿದೆ. ಯಾವ ಹೋಗುವುದು. ಅದಕ್ಕಾಗಿ ಹಿಂದೆ ಸ್ಥಾನ ಕ್ಕೆ ಅನೇಕ ಮುಸಲ್ಮಾನ ಮುಖಂಡರು ಕಾಂಗ್ರೆಸ್ಸನ್ನು ಸೇರುವರು."

ಆಸ್ಟ್ರೇಲಿಯದಲ್ಲಿ ಆರ್ಯರ ಪ್ರಾಬಲ್ಯ

ಆರ್ಯರಲ್ಲದವರನ್ನು ಕೆಲಸಕ್ಕಿಟ್ಟುಕೊಳ್ಳದೆ ಸರ್ಕಾರ ಮುಸ್ಲಿಂಗೆ ಕರೆಯೆಯಿರುವ ಆಸ್ಟ್ರೇಲಿಯದ ಸ್ಟ್ರೈಕರ್ಸ್‌ಲೂ ಆರ್ಯರ್ ತಮಗೆ ತಮ್ಮ ಕೆಲಸಗಳನ್ನು ಬಿಟ್ಟುಕೊಡಬೇಕು. ಆಸ್ಟ್ರೇಲಿಯಾ ಸರ್ಕಾರದ ಒಂದು ದೊಡ್ಡ ಆಜ್ಞೆ ಇದು. ಇದೇಗಾಯಿತ್ತಿ ಆರ್ಯರಲ್ಲದವರೆಲ್ಲರು ಯುದ್ಧದ ಕಾಲದಲ್ಲಿ ಸೈನ್ಯದ ಮೇಲೆ ಬಿಟ್ಟಿರುವ ಸ್ಥಳಗಳಿಗೆ ಮೇಲೆ ಸ್ಟ್ರೈಕರ್ಸ್ ಸ್ಥಾಪಿಸಿದ ಆ ಸ್ಥಾನಗಳಿಗೆ ಮೇಲೆ ಸ್ವಾಮ್ಯತೆಯಾಗಿದೆ. ಈಗ ಅವರ ಪ್ರಭಾವವು ಅಲ್ಪ ಮಟ್ಟದ್ದು ಆರ್ಯರಾಗಿದೆ.

ಮೀರಜ್ಜಿನಲ್ಲಿ ಆಸ್ಪತ್ರೆಗಳ ಕೆಲಸ

ಮೀರಜ್ ಸಂಸ್ಥಾನದ ರಾಜರು ಆಸ್ಪತ್ರೆಯ ಕಾರ್ಯವನ್ನು ಸ್ವಾಧೀನಪಡಿಸಿಕೊಳ್ಳುವುದಾಗಿ ಪ್ರಕಟಿಸಿರುವರು. ಕಾಸ್ಮಾಯಿಗೆ ಸಂಬಂಧದ ಘಾಸಿಯಾಗಬಾರದೆಂದು ವಿಧಾನ ಮಾಡಿರುವರು. ಕಾಯಿಲೆಯ ಮಾತಿನ್ನು ಬಹಳ ಘಾಸಿಯನ್ನು ಚಿಟ್ಟಿ ಕೊಟ್ಟಿರುವರು.

ಸಮ್ಮಿಶ್ರಾಂತದ ಮೊದಲ ಮಂತ್ರಿಮಂಡಲ

ಮಧ್ಯಾಂತದಲ್ಲಿ ಶ್ರೀ ಎಂ. ಎಸ್. ಅಣೆ ಮಂತ್ರಿಮಂಡಲ ಮಾಡಿಯೆಂದು ಈ ಕೆಳಗಿನ ಸಂಗತಿಯನ್ನು ಮಂತ್ರಿಗಳಾಗಿ ಮಾಡಿಯಿರುತ್ತಾರೆ. [illegible] ಸಂಸ್ಥಾನ ಸ್ಥಾನದ ಮಂತ್ರಿ ಶ್ರೀ. ಕೆ. ಮೆಹತಾ, ಶ್ರೀ. ಕೆ. ಭೂಮಾ, ಎಂ. ಎ. ಸೋಲಂಕಿ ಇಷ್ಟೆಲ್ಲ ಮಂತ್ರಿಗಳನ್ನು ಗುರುತಿಸಿ ಅಭಿಮತರು.

ಚಿತ್ರಶಾಲಾ ಪ್ರವೇಶ ನಂ. ೫೪

ಯಮುನಾ ಪಟಿಸಿದರು.

ಸರ್ವಾಧಿಕ ಉತ್ತಮದಲ್ಲಿ ಯಮುನಾ ಪರಿಲ್ಲಿಯವರ ಒಂದು ಕಿಟ್ಟಿನ ಉತ್ತರಗಳನ್ನು ಗುರುತಿಸಿದ ಒಂದಾದ ಸೊಸೆಯರೇ ಬಹುಮಾನ ಪಡೆದ ಸಂಗ[illegible] ಯಂತೆ ಕೊಟ್ಟಿರುತ್ತೆ. ಶ್ರೀ. ರಾಮಚಂದ್ರರಾವ್ ಗಾಯಕ್ವಾಡ್ ಎಂ. ಎ. ಸ್ಟೈಸೂರು. ಶ್ರೀ. ಎಸ್. ಬಿ. ಎಂ. ಶ್ರೀ ಎಂ. ಭೀಮರಾವ್ ಶ್ರೀಪಾದ. ಬೇಡಿ. ಸ್ಟೈಸೂರು. ಶ್ರೀ. ಬಿ. ಎಂ. ಸುಂದರಮ್ C/o ಬಿ. ಕೆ. ಆರ್. ರಾಮ್ಚಂದ್ರಾರ್ ಕಟ್ಟಿ ಮಾಡ್ ಕೆಳ್ಳಿಕೆರೆ ಕೆಂಗೆ ಕೊಡಿ. ಪಿರಿಯಾಪ್ಟಣ ಎಂ. ಎಂ. ಕೃಷ್ಣಮೂರ್ತಿ. ಮಾಲಾಪುರಂ. ಬಿ. ಎಸ್. ಸೋಮಯಾಜಿ S/o ಶ್ರೀನಿವಾಸ ಯಾಜಿ, ಕೋಟಾ. ಬಿ. ಸಿ. ಸ್ವಾಮಿ, ಹಂಪಿಹಾಗೂ.

ಎರಡು ಕ್ಷೇತ್ರದ ಉತ್ತರಗಳನ್ನು ಕಳುಹಿಸಿದ ಗಣ ಬರೆದಿದೆ ಕಾರ್ಯ [illegible] ಕೊಟ್ಟಿರುತ್ತೆ. ಎಸ್. ಗುಂಡೂರಾವ್ ಎಂ. ಸ್ಟೈಸೂರು. ಪಿ. ರಾಮಯ್ಯ. ಕೆ. ಎಸ್. ಸಾಯಿನಾಥಾಚಾರ್ ಮಂಡ್ಯ. ಸ್ಟೈಸೂರು. ಕೆ. ಎಸ್. ರಾಮ ಚಂದ್ರಾಚಾರ್, ಮಳವಳ್ಳಿ. ಮಿ. ಎ. ಸುಬ್ರಹ್ಮಣ್ಯ ಶಾಸ್ತ್ರಿ. ಕಾರ್ಕಳ. ಕೆ. ಎಸ್. ಸುಬ್ರಹ್ಮಣ್ಯ ಶ್ರೀಪಾದ. ಬೆಂಗಳೂರು. ಪಿ. ಎಂ. ಶ್ರೀನಿವಾಸ ಅಯ್ಯಂಗಾರ್ ಮಂಡ್ಯ. ಎಸ್. ರಾಮಯ್ಯ ಶ್ರೀಪಾದ. ಮಂಡ್ಯ. ಎಸ್. ಎ. ಸೋಮಯ್ಯ. ಮಂಡ್ಯ. ಬಿ. ಕೆ. ಶ್ರೀಪಾದ. ಮಂಡ್ಯ. ಎಸ್. ಎ. ಸ್ವಾಮಿ. ಮಂಡ್ಯ. ಎಸ್. ಎ. ಶ್ರೀಪಾದ

ಒಂದು ಉತ್ತರಕ್ಕೆ ೨ ಆಣೆ ೮ ಆಣೆಗೆ ೬ ಉತ್ತರ

ಒಟ್ಟು ಬಹುಮಾನ ೩೫ ರೂಪಾಯಿ.

ವಿಜಯ ಸಮಸ್ಯೆ ನಂ ೧

ಪ್ರಥಮ ಬಹುಮಾನ ೧೫ ರೂ.

ಇತರ ಬಹುಮಾನಗಳು ೧೫ ರೂ.

ಎಲ್ಲರಿಗಿಂತ ಹೆಚ್ಚಿನ ಕೂಡಿಕೆಗಳನ್ನು ಕಳುಹಿಸಿದವರಿಗೆ ೫ ರೂ.

ಇವುಗಳನ್ನು "ಪ್ರೋಬ್ಲೆಮ್" ಮಾಡಲು ಕೊನೆ ದಿನ ತಾ ೩೦—೬—೩೫ರು.

ವಿಜಯ ಸಮಸ್ಯೆ ನಂ. ೧

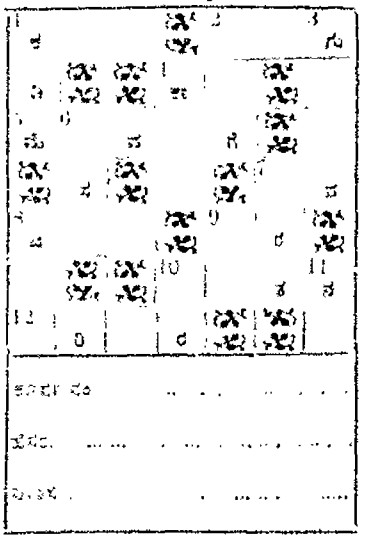

ಕಾಲಂ ನಂ ....

ಹೆಸರು ....

ವಿಳಾಸ ....

ಎಡಗಡೆ ಬಲಕ್ಕೆ :—೧. ಇದರಲ್ಲಿ ಅಕ್ಷರಗಳೇ ಮುಗ್ಗುರಿಸುವುದುಂಟು. ೨. ಇದು ಕ್ರಮವಿದೆ. ೩. ಅರ್ಥ. ೫. ಇದನ್ನು ನೋಡಲು ಅನೇಕರು ನೆರೆದಿದ್ದರು. ೬. ಹಂಚಿಕೆ. ೮. ಇದರ ಸಂಕಾರದ "ಮ್ಯಾನೇಜರ್ ಮೀಟ್" ನೋಡಬೇಕು. ೧೧. ಮಾಲೆ. ೧೨. ಸಮ್ಮತಿಗೆ ಸರಿಯಾಗಿದ್ದವು. ೧೩ ಕೈಕ್ಷ.

ಮೇಲಿನಿಂದ ಕೆಳಕ್ಕೆ :—೧. ಬಹುಮಾನ " ..... " ಎಂದು ಉಪಾಯ ಸಂಬಂಧಿಸಿ. ೨. " ಹೆಣ್ಣಿನ್ನ ಹುಲ್ಲು " ಎಂಬವರಿಗೆ " ಹೆಣ್ಣು ಗಂಡುಗಳು ಮೇಲ ..... " ಎಂದು ಹೆಣ್ಣಿಯ. ೩. ಕಲೆಂದ್ರ ಬಾಗೋಡರನ್ನು ಹೀಗೆ ಕರೆದಿರುವುದು. ೪. ಸಮಯ. ೫. ಸಾಂಗಿಯ ಕೆಲಸ. ೬. ಶ್ರೀರಾಮನ ತಮ್ಮ. ೭. ಮೊತ್ತ. ೯. ಬಹುಮಾನ ಇದನ್ನು ಕಂಡರೆ ಹೆಂಗಸರಿಗೆ. ೧೦. ಅಭಿಮಾನಿಯಾ ಮೇಲೆ ಕ್ಷಯಿಸಿ ಸಮಕಾಲಿಯಾಗುತ್ತೆ. ೧೧. ಕವಿಯೊಬ್ಬ ಇದು ಕಾಣದೆ ಮಾಡಿದ ಸಿಟ್ಟು.

ಸೂಚನೆ.

ಎಲ್ಲರೂ ಉತ್ತರಕ್ಕೆ ಪ್ರಥಮ ಬಹುಮಾನವು ಒಂದು ಮತ್ತು ಎರಡು ಎಲ್ಲರೂ ಪ್ರಯತ್ನಗಳಿಗೆ ಇತರ ಬಹುಮಾನಗಳೂ ಕೊಡಲ್ಪಡುವುವು. ಯೋಗ್ಯವಾದ ಉತ್ತರಗಳು ಹೆಚ್ಚಾಗಿ ಬಂದರೆ ಬಹುಮಾನವನ್ನು ಸಮಾನವಾಗಿ ಹಂಚಲಾಗುವುದು ಕೊಡಲಾಗದು ಹೆಚ್ಚಾಗಿ ಇದರಿಂದ ಬಹುಮಾನವನ್ನು ಹೆಚ್ಚಿಸಲಾಗುವುದು ಎಂದು ಉತ್ತರಕ್ಕೆ ಬಂದ್ಯ ಆಣೆ ಪ್ರತಿ ಸಾಲ್ಲು ಉತ್ತರಗಳೂ ಎಂದು ಬಂದರೆ. ಅದು ಅಧಿಕ ಹೆಚ್ಚು ಕಾರಣ ಕಡಮೆಯದು ಪ್ರಯೋಜನವನ್ನು ಪೋಸ್ಟಿನ ಆಕಾರ ಅಥವಾ ಮನಿಆರ್ಡರ್ ಮೂಲಕ ಕಳುಹಿಸಲು. ಅಕ್ಕಿಂತ ಕಮ್ಮಿಯಾದರೆ ಒಂದಾಗಿ ಯೂ ಸ್ವೀಕರಿಸಲಾಗುವುದು. ಇದರ ಫಲಿತಾಂಶವನ್ನು ತಾ ೨೦ ರ ಸಂಜೆಯ ಪತ್ರಿಕೆಯಲ್ಲಿ ವಿಜಯವಿಳಾಸದಲ್ಲಿ ಪ್ರಕಟಿಸಲ್ಪಡುವುದು. ನಮ್ಮ ಉತ್ತರ ಮೊದಲೆ ಬಂದಿದೆಯೆ ಸ್ವೀಕರಿಸಿ ಹೆಚ್ಚಿಗೆ ಕಳುಹಿಸಬೇಕೆ ಇದರ ಫಲಿತಾಂಶವನ್ನು ಮೇಲಿನವರಿಗೆ ಕಳುಹಿಸುವುದು ನಮ್ಮ ಅಭಿಪ್ರಾಯವೇ ಕಡೆ (ಇದು ಎಲ್ಲ ಸಂಗಾಯ ಕೆಲಸಕ್ಕೆ) ಉತ್ತರ ಮತ್ತು ಪ್ರಯೋಜನ ಧನ ಇದು. ಅಂಚೆ ಕೂಲಿಯನ್ನು ಕಳುಹಿಸಬೇಕು. ಫೋಟೋಗೆ ಅವಕಾಶವಿಲ್ಲ. ಪತ್ರ ವ್ಯವಹಾರ ಮಾಡಬೇಕಾದ್ದು

ಮ್ಯಾನೇಜರ್ ವಿಜಯ ಸಮಸ್ಯೆ,

ಬಸ್ ಟೆಂಪಲ್ ರಸ್ತೆ, ಮೈಸೂರು.

ಸರಸಕಲಾ ಸಮಸ್ಯೆ ನಂ. ೫

ಬಹುಮಾನ ಪಡೆದವರು

ಕಳ್ಳಿಯ ಉತ್ತರದಲ್ಲಿ ಬಾಲ್ಯ ಗಾಯಿತ್ರಿ ಕಲಾ (೧—೧—೦) ಮೊದಲೆ. ಬಿ. ವಿ. ಸಾಗರಾಜ, ಬಿ. ಬಿ. ಪದ್ಮಾವತಿ ಸಾಗರಾಜ, ಬಿ. ಎ. ನಾಗರಾಜ, ಶೇಷಾದ್ರಿ ಪುರಂ ಬೆಂಗಳೂರು. ಅಲ್ಲಿ ಬಿ ರಂಗಸ್ವಾಮಿ, ಬಿ. ಕೆ. ಬಿ. ಬೆಂಗಳೂರು, ಎಂ. ಎಲ್ ಧನಶೇಖರಯ್ಯ, ಬೆಂಗಳೂರು, ಬಾಲಾ ಬಿ. ಮಾರ್ಕಾಪ್ಪ, ಕಾರಾಗೃಹ, ಬಿ. ಗುರುಲಿಂಗಪ್ಪ ಮಾಸ್ಟರ್, ಗದಗ ಎಸ್ ಬಾಲಾಜಿ ಕಾಲೇಜು ಕೆ ಅಲ್ ಸಾಗರ. ಬಿ. ಕೆ. ಅಲಿಬಾ, ಮಾಲ್ಕ ಬಿ. ಎಸ್ ಬಾಲಾ ಸ್ವಾಮಿ ಮಲ್ಲೇಶ್ವರ ಕಾ. ಬಿ. ಸಂಜ್ಞಾ ಸಿ ಕೃಷ್ಣ, ಮಲ್ಲಿಕ್ ಬಿ. ಎಸ್. ರಂಗನಾಥ ಮಲ್ಲೇಶ್ವರಂ.

೧ ತಪ್ಪಿನ ಉತ್ತರದಲ್ಲಿ ಬಾಲ್ಯ ಎರಡು ಮೊದಲೆ ಕಲಾ (೧—೧—೦) ಮೊದಲೆ. ಕಮಲಮಲ್ಲಾಳ, ಎಸ್. ಎ. ಲಕ್ಷ್ಮಣ ಮಾಲ್, ಎಲ್. ಬಸವಯ್ಯ ಕೆ. ಆರ್. ಸಾಗರ ಮೀನಾಕ್ಷಿ ಬಿ. ಸ್ವಾಗ ಅಯ್ಯಾಯ, ಬಿ. ಬಸವಶೆಟ್ಟಿ ಗುಲ್ಬರ್ಗ, ಎಸ್ ಬಿ. ಇಂದಿರಾ ಮಾಲ್, ಎ. ಕೆ. ಮೇರಾ, ಎ. ಕೃಷ್ಣಪ್ಪ. ಬಿ. ಶ್ರೀನಿವಾಸಯ್ಯ, ಮಲೆಯ ಮಲೇಶಾ, ಬಿ. ರಾಜಗೋಪಾಲಾಚಾರಿ, ಬೆಂಗಳೂರು, ಎಸ್ ಆರ್. ಕೃಷ್ಣ, ಎಂ. ಸೇತೂರಾಮ ಬಿ. ಪದ್ಮಾನಾಥ ಗೋಪಾಲಸ್ವಾಮಿ, ಬಿ. ಗೋಪಾಲಾಚಾರ್ ಅಯ್ಯಾಜಿ, ಮಲ್ಲಾಪ್ಪ, ಎಂ. ಎಸ್. ಬಸ್ಸಿ, ಮಲೆಯ ಕಮಲಮ್ಮ, ಬಿ. ಎ. ರಾಮಾಚಾರ್ಯ, ಎ. ಆರ್. ಲಕ್ಷ್ಮೀಪತಿ, ಆರ್. ಎಸ್. ಶಾಂತಮಲ್ಲಾಚಾರಿ, ಮೈಸೂರು. ಬಿ. ಚನ್ನಪ್ಪ, ಶೀಗಲ. ಆರ್ ಬಿ ಸೀತಾರಾಮಯ್ಯ, ಹೊಸೂರು.

ಎರಡು ತಪ್ಪಿನ ಉತ್ತರದಲ್ಲಿ ಬಾಲ್ಯ ಒಂದು ಮೊದಲೆ, ಮೂರಿನ ಸಮಸ್ಯೆಗೆ ಉಚಿತವಾಗಿ ಬಿ. ಕಾಮಣ್ಣಗಳನ್ನು ಕಳುಹಿಸುವುದೆಂದು ಕಡಿಮೆ ಕೊಡಲಾಗುವುದು.

ಬಹುಮಾನದ ಪೈಸೆಯನ್ನು ಮಾಲ್ಯಂತರ ನಂತರ ಕಳುಹಿಸಲಾಗುವುದು.

ಕೂಡಿಕೆಯನ್ನು ಅಪೇಕ್ಷಿಸಿದವರು ಒಂದು ಒಳಗಾಗಿ (೧—೧—೦) ಬಹುಮಾನ ಧನದೊಡನೆ ಬರೆಯಬೇಕು.

ಮ್ಯಾ. ಸ. ಕ. ಸ.

ಉಚಿತ ಆಹಾರ

ಸಾರಂಗಿ ಆಹಾರವನ್ನು ಎಲ್ಲರಿಗೂ ಸುಲಭವಾಗಿ ದೊರೆಯುವಂತೆ ಮಾಡಿದ ಪ್ರಯತ್ನದಲ್ಲಿ ಅಭಿಪ್ರಾಯಪಟ್ಟಿದ್ದಾರೆ. ಇನ್ನು ಸ ಅಭಿಮಾನದ ಅಭಿವೃದ್ಧಿಗಾಗಿ ಮಕ್ಕಳಿಗೆ ಸ ಸಂಗತಿಯವರ ತಿಳಿಸುವ ಇದು. ಸ್ವಯಂ ಕೈಕ್ಷ ಪಡೆದು ನಿಗದಿಯನ್ನು ಅಭಿಪ್ರಾಯವನ್ನು ಅನುಮೋದಿಸುತ್ತಾರೆ. ಇದು ಸುಲಭ ಸಾಧ್ಯವೆಂದು ಅವರು ಹೇಳುವರು. ಇದಾಗಿ ಸಾರ್ವಜನಿಕರ ಸೇವೆ ಮಹೋಪಯುಕ್ತವೆಂದು ಎಲ್ಲರೂ ದೊರೆಯುವಂತೆ ಅವುಗಳನ್ನು ಹಂಚಬೇಕೆಂದು ಅವರು. ಸಲಾಗ ತಿಳಿಸಿದ್ದಾರೆ

ರಾಮಾಚಾರ್ಯ, ಎ. ಆರ್. ಲಕ್ಷ್ಮೀಪತಿರವು, ಆರ್. ಎಸ್. ಶಾಂತಮಲ್ಲಾಚಾರಿ, ಮೈಸೂರು. ಬಿ. ಚನ್ನಪ್ಪ, ಶೀಗಲ. ಆರ್ ಬಿ ಸೀತಾರಾಮಯ್ಯ, ಹೊಸೂರು.

ಎರಡು ತಪ್ಪಿನ ಉತ್ತರದಲ್ಲಿ ಬಾಲ್ಯ ಒಂದು ಮೊದಲೆ, ಮೂರಿನ ಸಮಸ್ಯೆಗೆ ಉಚಿತವಾಗಿ ಬಿ. ಕಾಮಣ್ಣಗಳನ್ನು ಕಳುಹಿಸುವುದೆಂದು ಕಡಿಮೆ ಕೊಡಲಾಗುವುದು.

ಬಹುಮಾನದ ಪೈಸೆಯನ್ನು ಮಾಲ್ಯಂತರ ನಂತರ ಕಳುಹಿಸಲಾಗುವುದು.

ಕೂಡಿಕೆಯನ್ನು ಅಪೇಕ್ಷಿಸಿದವರು ಒಂದು ಒಳಗಾಗಿ (೧—೧—೦) ಬಹುಮಾನ ಧನದೊಡನೆ ಬರೆಯಬೇಕು.

ಮ್ಯಾ. ಸ. ಕ. ಸ.

ಅಮೃತಾಂಜನ

ಶೀಘ್ರವಾಗಿ ಗುಣಪಡಿಸುತ್ತದೆ.

ಮುಳುಕಜ್ಜಿ ಮದ್ದು

ಕಾಲ, ಮಂಡೆ, ಮುಳುಕಜ್ಜಿ, ಮೂಗಜ್ಜಿ, ಎಸ್ಕ, ಉಬ್ಬಸ, ಚರ್ಮ ಮುಜ್ಜಾ, ವ್ರಣ ಮೊದಲಾದ ಎಲ್ಲ ರೋಗ ವ್ಯಾಧಿಗಳಿಗೂ ಉತ್ತಮ ಔಷಧ.

ಅಮೃತಾಂಜನ್ ಲಿಮಿಟೆಡ್

ಹೊಂಬಾಳ್ಳಿ — ಮದರಾಸು.

BOMBAY MADRAS CALCUTTA

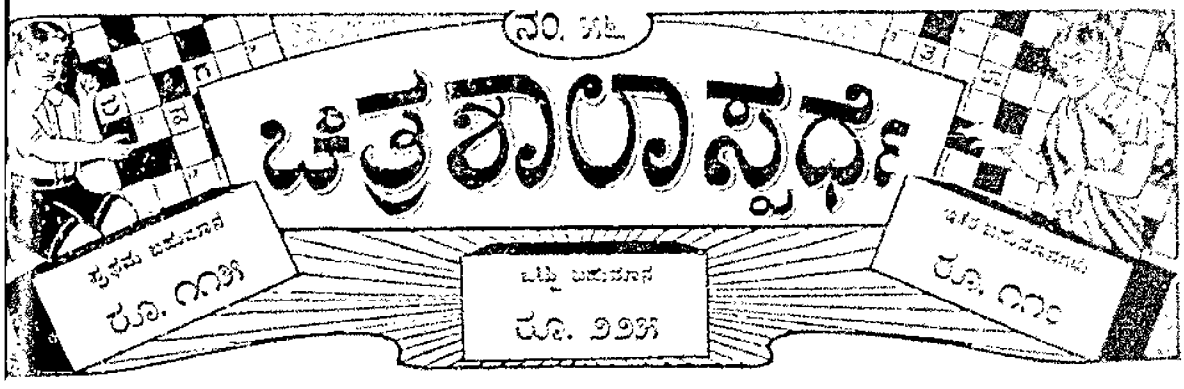

.... ಒಂದು ರೂ. ಗೆ ಆರು ಉತ್ತರಗಳನ್ನು ಕಳುಹಿಸಬಹುದು ....

ಸೂಚನೆ—ಈ ಸ್ಪರ್ಧೆಯ ಸರಿಯಾದ ಉತ್ತರವು [illegible] ಎರಡು ಬಗೆ ಸೋಪಾನವಾಗಿ ಇರುತ್ತದೆ. ಅಂದರೆ ಸ್ಥಿರ ಅಕ್ಷರಗಳು ಸಮಾಂತರವಾಗಿ ಸ್ಥಿರಗಳಿಗೆ ಲಂಬ [illegible] ಬಹುಮಾನವು, ಒಂದು ಮತ್ತು ಎರಡು ಶ್ರೇಣಿಯವರಿಗೆ ಇತರ ಬಹುಮಾನದಲ್ಲೂ ಕೊಡಲ್ಪಡುವುದು. ಕಣ್ಣಿನ ಸ್ಥಾನದಲ್ಲಿ [illegible] ಬಹುಮಾನಕ್ಕೆ ಯೋಗ್ಯವಾದ ಉತ್ತರಗಳು ಒಂದಕ್ಕಿಂತ ಹೆಚ್ಚಾಗಿದ್ದರೆ ಹೆಚ್ಚಿನ ಬಹುಮಾನಗಳು ಎಲ್ಲರಿಗೂ ಹಂಚಲ್ಪಡುವುದು. ಬಹುಮಾನಗಳನ್ನು [illegible] ಈ ಸ್ಪರ್ಧೆಯು ಮ್ಯಾನೇಜರನ ಸೇರಿದ್ದು. ಈ ವಿಚಾರದಲ್ಲಿ ಸರಿಯಾದ ಸ್ಪರ್ಧಾವಿಜೇತರಿಗೆಗೂ ಅಧಿಕಾರವಿರುವುದು. ಪ್ರತಿ ಸ್ಪರ್ಧೆಗೂ ಸ್ವತಂತ್ರವಾದ [illegible] ಕಳುಹಿಸಿ ಸೇಗಳನ್ನು ಅಂಗೀಕರಿಸುವುದಿಲ್ಲಾ. ಸಾಲ್ಕು ಉತ್ತರಗಳನ್ನು ಕಳುಹಿಸುವವರು ಇನ್ನು ಎರಡು ಉತ್ತರಗಳನ್ನು ಮುಫತ್ತಾಗಿ ಕಳುಹಿಸಬಹುದು. [illegible] ಅಥವಾ ಇಂಗ್ಲಿಷ್ ಸೋಸ್ಟಿನ ಅರ್ಥದ ಅಥವಾ ಪ್ರಾಂತೀಯ ಭಾಷೆಯ ಪದಗಳು ಸೂಚಕ ಮಾಡಿದರೆ ಉತ್ತರಗಳನ್ನು ಬರೆಯಬೇಕಾದರೆ [illegible] ಕೂಡ್ಸುವಲ್ಲಾಗಲಿ ಅಥವಾ ಬರೆಯ ಕಾಗದದಲ್ಲಾಗಲಿ ಚಿತ್ರಪ್ರದರ್ಶಕ ಮ್ಯಾನೇಜರ (ಶಾಯಿಸಲ್ಲಿ) ಬರೆದು ಕಳುಹಿಸಬೇಕು. ಉತ್ತರಗಳನ್ನು ಕಳುಹಿಸಲು [illegible] ಸೇ ಕಾಲಾವು ಕೊನೆಯ ದಿನ. ನಂತರ ಕಳುಹಿಸುವ ಉತ್ತರಗಳನ್ನು ಸ್ವೀಕರಿಸುವುದಿಲ್ಲಾ. ಸರಿಯಾದ ಉತ್ತರವನ್ನು [illegible] ಸೇ ಸಾಲಿನ ಮಧ್ಯ ಪ್ರಕಟಿಸಲಾಗುವುದು.

ವಿಳಾಸ— ಮ್ಯಾನೇಜರ, ಚಿತ್ರಶಾಲಾ ಸ್ಪರ್ಧೆ, ಒಂಟಿಕೊಪ್ಪಲು, ಮೈಸೂರು.

ಸಿ. ಸೂ.—ನಮ್ಮ ಬಹುಮಾನಗಳು:— [illegible] ಸ್ಟೇಷನ್ [illegible] ಮೈಸೂರು — [illegible] ಸ್ಯಾಮಾಕೇಲ್ [illegible] ಮೈಸೂರು. [illegible] ಮೈಸೂರು — [illegible]

ಎಡದಿಂದ ಬಲಕ್ಕೆ.

[illegible] ಸ್ಪರ್ಧೆಯ ಬಹುಮಾನದ ಮೊತ್ತವನ್ನು [illegible] ಶ್ರೇಣಿಯ ಅಕ್ಷರಗಳ ಕೆಳಗಿನ ಸಾಲಿನಲ್ಲಿ ಇರುವುದು. [illegible] ಸೂಚನೆ. [illegible] ಬೆಲೆಯುಳ್ಳದ! ಇದು ಕೆಲವು ಪದಗಳ ಕೊನೆಯಲ್ಲಿ [illegible] ಅ. ಮಯೂರವೆಂದು ಇದನ್ನು ಉಚ್ಚರಿಸಿ [illegible] ಯವನ [illegible] ಆ. [illegible] ಪಾದ ಅಮಾಂಸದ ಸೇವನೆಗೆ [illegible] ಸ್ವಗಳಲ್ಲಿ ಒಂದು ಪದ [illegible] ಕೆಲವು ಕಾಯಿಗಳ ಸೇವನೆ. [illegible] ಅಥವಾ ಅಪೇಕ್ಷೆ [illegible] ಈತನು ಮನ್ವಂತರದ ಸಂಬಂಧಕ್ಕೆ [illegible] ತಪ್ಪು [illegible] ಸಂತ [illegible] ಮೊಗಸಿಗೆ ಇದಕ್ಕಿಂತಲೂ ಸಿಟ್ಟಿನ ಭೂಸಂಗಳುಳ್ಳವು [illegible] ಮುತ್ತೈದೆ [illegible] ವಿಷ್ಣು.

ಮೇಲಿನಿಂದ ಕೆಳಕ್ಕೆ.

[illegible] ಸಂಗೀತ ಸಂಬಂಧಕ್ಕೆ [illegible] ಕಾಲಾಂತರದಲ್ಲಿ [illegible] ಸಾಲಿನಲ್ಲಿ [illegible] ಸ್ಥಿರಕ್ಕೆ ಸರಿಯಾದ ಉತ್ತರಗಳು. [illegible] ಮೇಲಿನಿಂದ ಕೆಳಕ್ಕೆ ಸ್ಥಿರಗಳ [illegible] ಸ್ಥಿರಾಂಕಕ್ಕೆ [illegible] ಅ. [illegible] ಕೆಲ [illegible] ಆ. [illegible] ಇ. [illegible] ಈ. [illegible] ಉ. [illegible] ಊ. [illegible] ಋ. [illegible] ಎ. [illegible] ಏ. [illegible] ಐ. [illegible] ಒ. [illegible] ಓ. [illegible] ಔ. [illegible] ಅಂ. [illegible] ಅಃ. [illegible]

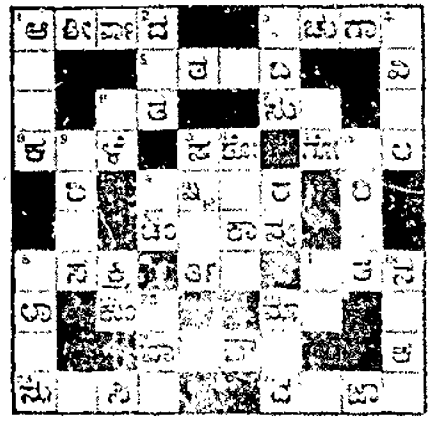

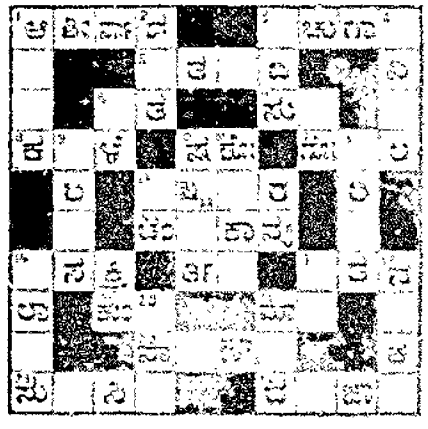

ಚಿತ್ರಶಾಲಾ ಸ್ಪರ್ಧೆ ನಂ. ೫೬ ಹೆಸರು ..... ಸ್ಥಳ ..... ವಿಳಾಸ .....

ಸಿ. ಸೂ. ಪೂರ್ತಿ ಮೂಲಕ ಕಳುಹಿಸುವವರು ಅಂಚೆ ಪಿ ಸೇ ಹಾಕಿ [illegible]

'ಮೈಸೂರಿನ' ಮುನ್ನಡೆ

ಮೈಸೂರು ಇನ್ಸ್ಟ್ರೂಮೆಂಟ್ಸ್ ಕಂಪೆನಿಯು ಎಷ್ಟೆಂದೇ ಹಣವನ್ನು ಇಂದು ಭರತಖಂಡದ ಸುಪ್ರಸಿದ್ಧವಾದ ಕಂಪೆನಿಗಳಲ್ಲಿಯೂ ಮಾಡಿದೆ ...

ಬೆಂಗಳೂರು ಎಲ್ಲಿಯೂ ಸರಿಯಿಲ್ಲವೆಂಬ ಗುಟ್ಟಿನಿಂದ ಸರ್ಕಾರದ ಸಂಬಂಧವಾದ ಸೂಚನೆ ಪಡೆದೂ ಸದ್ಯ ಗಳನ್ನು ಜಾರಿಗೆ ತರಲಾಗಿದೆ!

ಸ್ಟೇಷನರಿ ಸಾಮಾನ್ಯ ಪೆಟ್ಟಿಗೆಗಳು, ಪ್ರಿಂಟಿಂಗ್ ಪ್ರೆಸ್ ಸಾಮಾನುಗಳು, ಸಂಗೀತಸಾಮಾನು, ಮೋಟಾರ್ ಆಯಿಲ್, ಸಕ್ಕರೆಗಾಗಿ ಯಂತ್ರ, ಬಾಯ್ಲರ್, ಬಾಯ್ಲರ್

ಸ್ಟೇಷನರಿ ಸೀಲಾಕ್ಷರಗಳೆಲ್ಲವೂ ಸಿದ್ಧಗೊಳ್ಳುವುವು 'ಆದರ್ಶ ಸಂಸ್ಥೆಯ ಆದರ್ಶ ಸಂಸ್ಥೆ' ಎಂಬ ಪರ್ಯಾಯಸ್ಥ ಗಳಿಗೆ

ಆದರ್ಶ ಸಂಸ್ಥೆಯ ಈ ಆದರ್ಶ ಸಂಸ್ಥೆಯ ಗಣಿಸಿದಾದರೂ, ಪ್ರತಿಷ್ಠಿಗಳನ್ನು ಆಗಿ ಪ್ರತ್ಯಕ್ಷವಾಗಿ

ಮೈಸೂರಿನ ಸಾಮಾನ್ಯ ಸ್ಟೇಷನರಿಗಳನ್ನು ಈ ಸಂಸ್ಥೆಯ ಬೆಲೆಯಿಂದ

ಜನರಲ್ ಮ್ಯಾನೇಜರ್,

ಮೈಸೂರು ಇನ್ಸ್ಟ್ರೂಮೆಂಟ್ಸ್ ಕಂಪೆನಿ, ಲಿಮಿಟೆಡ್,

ಸಪ್ತಾಪುರಂ ರೋಡ್, ಬೆಂಗಳೂರು ಸಿಟಿ

AYANDA SODA FACTORY

Best Aerated Water Suppliers. Complete Requisites for Aerated Water Manufacturers Available

ಅಯಂಡಾ ಸೋಡಾ ಫ್ಯಾಕ್ಟರಿ

ಮೈಸೂರು. ಸ್ಟೇಷನ್.

ಪ್ರಸಿದ್ಧ ಪಾಳ್ಳದ ವೆಂಕಟಾಚಲ ಪಂಡಿತ ಅಂಡ್ ಸನ್,

ಆಯುರ್ವೇದೀಯ ಸ್ಪೆಷಲಿಸ್ಟರು.

ಪೆಂಕಾಮಯಿಯರ ಕಸ್ತೂರಿ ಮಾತ್ರೆಗಳು

ಈ ಮಾತ್ರೆಗಳು 1-ಕ್ಕೆ ಸ್ತ್ರೀ ಪಕ್ಷ ಬಹಳ ಉಪಯೋಗಕರವಾಗಿ ಮಾಗಿಯಾಗಿ, ಉಪಯೋಗಿಸುವುದೆ, ಇದು ಮಾಗಿಯಾಗುವುದು. ಮಾಗಿಯ ಸಮಯದಲ್ಲಿ ಇದನ್ನು ಸೇವಿಸಲು ಕೊಟ್ಟರೆ ಸಾಕು. ಕೆಟ್ಟಗಾಳಿಗಳ ಹೋಗುವುದು, ಅಂಗಾಂಗಗಳಿಗೆ ಬಲಗೆ ಕೊಡುವುದು ಮತ್ತು ಮಕ್ಕಳನ್ನು ಹೋಗಲಾಡಿಸಿ, ಅಂಗಾಂಗಗಳಿಗೆ ಬಲಪಡಿಸುವುದು.

ಮಕ್ಕಳ ಬೆಳವಣಿಗೆ (ಎಳ್ಳು, ಕಾಲಿಕ್ಕೆ ಮತ್ತು ಮಾಂಸ್ಯ ಸೊಳ್ಳಿ ಮತ್ತು ಮತ್ತಿನ ಸಂತಾನ) ಮಕ್ಕಳ ಸ್ಮರಣ, ಮಿಗ್ಗಾದ ಬಲ, ಕೀಲು, ಕೆಮ್ಮು, ಸೊಂಟ, ಕೈ, ಚರ್ಮದ, ಅಂಗಾಂಗ, ಮಲಬದ್ಧತೆ, ಹೊಟ್ಟೆಯಾಗುವ, ಹೊಟ್ಟೆ, ಹೊಟ್ಟೆ, ಅನ್ನವಾಂಶ, ಕಾಲ್ಬೆರಳುಗಳು, ಸ್ನೇಗ, ಸಂಕಟಿಗಳ ಇತ್ಯಾದಿ ಅನೇಕ ರೋಗಗಳನ್ನು ಗುಣಪಡಿಸುವುವು.

ಸ್ತ್ರೀಯರು ಮೆಚ್ಚ ವಿಷ ಸ್ಥಾನದ ವಿಷ ಸೇವನೆ ಪರಿಹಾರಕ್ಕಾಗಿ ಕಷ್ಟಪಡಿಸಿ ಬಗಲು ಈ ಮಾತ್ರೆಗಳನ್ನೇ ಲಕ್ಷೋಪಲಕ್ಷ ಜನರು ಉಪಯೋಗಿಸುತ್ತಿದ್ದಾರೆ. ಈ ಮಾತ್ರೆಗಳನ್ನು ಅಜೀರ್ಣವಾಗಲಿ, ವಿಷವನ್ನುವಾಗಲಿ, ಮಂದಾಗ್ನಿ ಸೇರಿದ್ದು ಒಂದೇ ಒಂದು ಈ ಸೇವನೆ ನಿಮ್ಮ ಬಳಿ ಇಟ್ಟರೆ, ಸ್ವೇಚ್ಛದ ಸಮಯದಲ್ಲಿ ಬೇಕಾಗುವುದು. ಇದರ ಅನೇಕ ವ್ಯಾಧಿಗಳನ್ನು ಗುಣಪಡಿಸಲ್ಪಡುವ ಮಾಗುತ್ತಿರಿ.

ಸುಮಾರು 900 ಮಾತ್ರೆಗಳವರೆಗಿನ ಬೆಲೆ 1 ಕ್ಕೆ 4 ಆಣೆ. ಹೆಚ್ಚು ಮಾಡಿಸಿದರೆ 1 ಬೆಲೆಗೆ 9 ಆಣೆ. ಕ ಬೆಲೆ 1—8—0. 12 ಕ್ಕೆ 2—13—0. 25 ಕ್ಕೆ 5—8—0.

ಪಾಳ್ಳದ ವೆಂಕಟಾಚಲ ಪಂಡಿತ ಅಂಡ್ ಸನ್,

ಶ್ರೀ ವೀರಾಂಜನೇಯ ಸ್ವೀಕಾರಾಲಯ, ಮೈಸೂರು.

ಶ್ರೀ ಜಗನ್ನಾಥ ಪಂಡಿತರಾಯರ ಚರಿತ್ರೆ

ಮತ್ತು

ಮಿಥ್ಯಾಪವಾದ ನಿಷ್ಕರ್ಷೆ

ಈ ಪುಸ್ತಕದಲ್ಲಿ ... ಜಗನ್ನಾಥ ಪಂಡಿತರ ಚರಿತ್ರೆಯನ್ನು ... ಪ್ರಕಟಿಸಲ್ಪಟ್ಟಿದೆ. ... ಪ್ರಸಿದ್ಧ ಕವಿಗಳಾದ ... ಪ್ರಸ್ತಾವನೆಯಲ್ಲಿ ... ಪ್ರಕಟಿಸಲ್ಪಟ್ಟಿದೆ.

ಇದು ... ಪ್ರಸಿದ್ಧ ಕವಿಗಳಾದ ... ಕೆಲವರ ಮೇಲೆ ಮಿಥ್ಯಾಪವಾದ ಮಾಡಿದುದರಿಂದ (ಅಪಕೀರ್ತಿಯನ್ನು ಕೊಟ್ಟುದರಿಂದ) ಪ್ರಕಟಿಸಲ್ಪಟ್ಟಿದೆ. ... ಪ್ರಕಟಿಸಲ್ಪಟ್ಟಿದೆ.

ಈ ಪುಸ್তಕದಲ್ಲಿ ... ಪ್ರಸಿದ್ಧ ಕವಿಗಳ ಕೀರ್ತಿಯನ್ನು ಕೆಡಿಸಿದ ಮಿಥ್ಯಾಪವಾದಗಳನ್ನು (ಕೆಲವು ಕವಿಗಳಿಗೆ ಸಂಬಂಧಿಸಿದ) ಒಂದು ಸ್ಥಳದಲ್ಲಿ ಸಂಗ್ರಹಿಸಿದೆ, ಮತ್ತು ಅವುಗಳ ಸತ್ಯಾಸತ್ಯತೆಯನ್ನು ಸೂಚಿಸಿದೆ. ... ಸ್ವಲ್ಪವಾದರೂ ಸಮಯ ಮಾಡಿಕೊಳ್ಳಬೇಕಾದ ಸಮಯದಲ್ಲಿ

REGD. No. M. 3534.

HALF ANNA

ಸಂಪುಟ ೬ : ಸಂಚಿಕೆ ೨೪

SADHVI

ಶಾಲಿವಾಹನ-೮-೧೯೪೮

ಮಾಹಾಮಹೋಪಾಧ್ಯಾಯ
ಶ್ರೀ ಶ್ರೀ ಶ್ರೀ ಶಂಕರಾಚಾರ್ಯ ಶಾಸ್ತ್ರಿಗಳವರು

ಇವರು ಧಾರವಾಡದ ಸ್ವದೇಶಿ ಸಂಸ್ಕೃತ ಪಾಠಶಾಲೆಯ
ಪ್ರಾಚಾರ್ಯರು ಮಾಡಬೇಕಾದವರು

ಸಂ. ೭

ಸಂಸ್ಥಾನ ವಿದ್ಯಾಪ್ರಕಾಶಿಕೆ

ಸ್ವಾಮಿಯ ಮಾಸಿಕ ರೂ 75 : ಒಟ್ಟು ವರ್ಷಕ್ಕೆ ರೂ 150 ಒಂದು ಪ್ರತಿಗೆ ರೂ. 75

ಸಂ. ೨ ೨ ೧೯೩೮ ನೆ ಇಸವಿ ಆಗಸ್ಟ್ ತಿಂಗಳ ೧೫ ನೆ ಸೋಮವಾರ ಒಟ್ಟು ೧೦ ಸಂಚಿಕೆ

ಬೆಂಗಳೂರು, ತಿರುವೇಂಗಡ ಸಂವತ್ಸರ ಶ್ರಾವಣ ೨ ಶನಿ ೧೮೬೰ ೧ೱ—೮—೧೯೩೮

ಸಂಪಾದಕರು ಮತ್ತು ಪ್ರಕಾಶಕರು ಬಿ. ವಿ. ಪಂಚಮುಖಿ ಶಾಸ್ತ್ರಿ ಬಿ. ಎ. ಎಲ್. ಟಿ.

ಅಯಿತ ಗಣಿ ... ಕೊಳ್ಳಬೇಕು ಅಕ್ಷರದ ಸ್ವಸ್ಥಾನದಲ್ಲಿ ಇದರ ಕೆಳ ಅಂಕಿಯ ಸಂಖ್ಯೆಯಷ್ಟು ಅಕ್ಷರಗಳನ್ನು ಕೂಡಿಸಿ ... ಅಕ್ಷರಗಳ ಸ್ಥಾನ

ರಾಜಧಾನಿಯ ರಾಷ್ಟ್ರೀಯ ನಾಡ ಪತ್ರಿಕೆ.

ವೃದ್ಧಶಿಕಾಮಣಿ ಎಂ. ವೆಂಕಟಿಕೃಷ್ಣಯ್ಯನವರ ಜ್ಞಾಪಕಾರ್ಥವಾಗಿ ಪ್ರಕಟಿಸಲ್ಪಡುವುದು.

ಸಂಪಾದಕರು. ಆಗರಂ ರಂಗಯ್ಯ, ಬಿ.ಎ

ಸಂಪುಟ ೩] MYSORE : MONDAY 15—8—38 ಮೈಸೂರು : ಸೋಮವಾರ ೧೫—೮—೩೮ [ಸಂಚಿಕೆ ೨೪

ಗಣ್ಣ ಮೇಲೆ ಬೃಹತ್ಪ್ರಹಾರ

ಸಮ್ಮ ಮಹಾರಾಜ್ಯ ಸ್ಥಾಪಿಸಿದ್ದ ಮೊದಲ ಮಹಾಯುದ್ಧದ ಸ್ಫೋಟಕ್ಕೆ ಸಾಮ್ರಾಜ್ಯಗಳು ಸಡಿಲಗೆ ಬಿದ್ದ ಮೇಲೆ ಮಹಾಯುದ್ಧ ಸಂಭವಿಸಿ

ಕ್ವಾರದ ಅಂಗಡಿಗಳಿಗೆ ನಿರ್ಬಂಧಗಳು

ಮೈಸೂರು ಸರ್ಕಾರಿಯ ಮೂಡರಿ ಕಾನೂನು

ಸಾಮಾಂದರ ಮುಖ್ಯರಿಗೆ ಮೂಲಾಧಾರ

ಮೈಸೂರು ಗೌರ್ನರ ಸಭೆಯ ಸದಸ್ಯ ಅಯಂಗಾರ್ ಅವರಿಗೆ ಸಲಿಸಿದ್ದ ಈ ಕೆಳಗಿನ ಸರ್ಕಾರಿಯವರಾಗಿಯೇ ರಾಜಧಾನಿಯ ಸಂಬಂಧದ ಮುಖ್ಯರ ಮಾಡಿದ್ದರು. ಈ ಸಂಬಂಧಗಳು ವಿಮರ್ಶಿಸುವಾಗಿಯೂ ಮಿತ್ರರ ಗಮನ ಇವೆ ಇಂಗ್ಲೆಂಡು ಅಲ್ಲಿಯಾಗಿದ್ದರೂ ಇವೆ ಚಾಲ್ತಿ ಪದ್ಧತಿಯೆಂದು ಇದ್ದರೂ ಗೊತ್ತಿಲ್ಲ. ಹಂ ಈ ಅಧಿಗಳ ಮಿತ್ರತೆಗಾಗಿ ಅವನ್ನು ಕೆಳಗೆ ಕೊಡಲಾಗಿದೆ:—

೧. ಅಮಲು ಸ್ವರೂಪಾದಿಗಳು ಅಥವಾ ಮೂಲ ಕ್ರೈಸ್ಟಿಂಗ್ ಸೆಲೂನಗಳು ಇರತಕ್ಕ ಸ್ಥಳವು ಗಂ ಅದಿ ಬಿಂದ್ರ ಅದಿ ಅಗಲ ಮತ್ತು ೧೦ ಅಡಿಗೆ ಕಮ್ಮಿ ಇಲ್ಲದಷ್ಟು ವಿಸ್ತಾರವಾಗಿಯೂ ಇರಬೇಕಲ್ಲದೆ ಬೇರೆ ಮತ್ತು ಸಂಬಂಧ ಪಡಿಯಾದ ಮಾರ್ಗದಿಂದ ಬೇರೆ. ಅಥವಾ ಸ್ಥಳವು ಇಟ್ಟಿಗೆ ಗಾರೆಯಿಂದ ಕಟ್ಟಿರಬೇಕು, ಅಥವಾ ಕಲ್ಲು, ಅಭ್ರಕದಿಂದ ಒಟ್ಟಿಟ್ಟಿರುವ ಮರದಾನಿಗಳಿಂದ ಆಚ್ಛಾದಿಸಬೇಕು. ಮತ್ತು ಸ್ಥಳದ ಮಗಿ ಇಂಗೂ ಹೊರಿಯಿಂದ ಕಿಳ್ಳುವಾಗಿ ಸಣ್ಣ ಕಾಲಿಯ ಗಾರೆಯಿಂದ ಆಚ್ಛಾದಿಸಬೇಕು.

೨. ಮೇಲ್ಕಂಡ ಸ್ಥಳದ ಎಲ್ಲಾ ಕಡೆ ಪ್ರಭಾವ ಸೆಲಕ್ಕೆ ಕಲ್ಲನ್ನು ಹಾಕಿರಬೇಕು, ಅಥವಾ ಸಮವಾದ ಗಾರೆಯನ್ನು ಹಾಕಿರಬೇಕು. ಮತ್ತು ಕಡೆಯ ಸಣ್ಣ ಸ ಸಣ್ಣ ಎಂದರೆ ಅಥವಾ ಹೆಲ್ಲ, ಅಭ್ರಕದಿಂದ ಒಟ್ಟಿಗೆಯನ್ನು ಹಡೆದ ಕೃತ್ರಿಮ ನಾರಕ ಸಲ್ಯೂಷನಗಳಿಂದ ಶುದ್ಧಿಮಾಡಬೇಕು.

೩. ಮೇಲ್ಕಂಡ ಸ್ಥಳಗಳಲ್ಲಿರುವ ಎಲ್ಲಾ ಬೇಸಿನಗಳು, ಮೊಳೆಯುವ ಬಾಗಿಗಳು, ಶುದ್ಧವಾದಾಲಭಗಳೂಲಾಗಿರುವಂತೆ ಕೆಲವು ಮೊಳಗಳಿಂದ ಬಂಧಿಸಲ್ಪಟ್ಟು ಅವಶ್ಯಕ ಪ್ರಾಮಾಣಿಕ್ಕೆ ಅಂದರೆ ಗ್ರೌಂಡು ಟ್ರೈಪೇ ಬಾಗಿಗೆ ಅಗತ್ಯವಿರಬೇಕು.

೪. ಸ್ಥಳದಲ್ಲಿ ವಿಷಕ್ಕೆ ಸೂಚಾಪ ತೀರ್ಮಾನದವರ ಗುಡಿಸಬೇಕು. (a) ಕೆಲವನ್ನು ವ್ಯಾಪಾರಿಸುವುದಕ್ಕೆ ಮೊದಲು (b) ಕೆಲ್ಲಿರದು ಘಟಿಗೆ ಒಂದುಸಲ ಮತ್ತು (c) ಅಗಾಧವಿಸಲಿದ ಕೆಲವ ಸೂಚ್ಯಿಸಿ ದನಂತರ ತ್ರಿಮಿಶ್ರಾರಕ ಸಲ್ಯೂಷನಗಳಿಂದ ಸೆಲವನ್ನು ತೊಳೆಯಬೇಕು.

೫. ಎಲ್ಲಾ ಮೇಜುಗಳು, ಕುರ್ಚಿಗಳು, ಬೆಂಚುಗಳು, ಸುಟ್ಟವಾಗಿಯೂ, ನಯವಾಗಿಯೂ ಇರಬೇಕು ಮತ್ತು ಸ್ವಚ್ಛವಿರುವ ಮೊಳೆಯ ಬೊಕ್ಕಟ ಮಾಡಬೇಕು. ಕಕ್ಕಸಿಯ ಕಾಲಿಲ, ಕೆಳಗೆ ಮತ್ತು ಇತರ ಸಭಾವಾದ ಕನ್ನಡಿಗಳು ಸೇರದಂತೆ ನೋಡಿಕೊಳ್ಳಬೇಕು.

೬. ಎಲ್ಲಾ ಕೂದಲುಗಳನ್ನೂ ಮತ್ತು ಕಸವನ್ನು ಅಗಾಗ್ಗೆ ಹೆಕ್ಕಿರಿಸಿ ಮುಚ್ಚಳ ಬಿಂದ ಕೂಡಿದ ಮತ್ತು ಸುಲಭವಾಗಿ ಸಾಗಿಸಬಹುದಾದ ಕಬ್ಬಿಣದ ತೊಟ್ಟಿ ಅಥವಾ ಅದಕ್ಕೆ ಸಮಾನವಾದ ತೊಟ್ಟಿಗಳಲ್ಲಿ ಇಟ್ಟು ಮುಚ್ಚಿಟ್ಟು ಅದನ್ನು ಬಿಲ್ಡಿಂಗ್ ಮುನಿಸಿಪಾಲಿಟಿಯವರು ಇಟ್ಟಿರುವ ಕಾಯದ ತೊಟ್ಟಿಗೆ ಅವುಗಳನ್ನು ಸಾಗಿಸ್ತಿರಬೇಕು.

೭. ಅಯಸ್ಕಾರ ಬಾಬಿಗೆಯಾಗಲೀ ಅಥವಾ ಅದಕ್ಕೆ ಸಂಬಂಧಿಸಿದ ಪಕ್ಕದಲ್ಲಿ ಯಾಗಲಿ ಒಗೆಯುವ ಸ್ಥಳವನ್ನು ಮರಾಡಿ ಸಿರಬೇಕು. ಪತ್ತು ಮುನಿಸಿಪಲ್ ಕೆಲಸಗಾರರಿಂದ ನೀರು ಸರಬರಾಜಿಯಾಗಿ ಒದಗುವಂತೆ ಏರ್ಪಡಿಸಿರಬೇಕು. ನೀರನ್ನು ಕೆಲಸಮಾಡುವುದಕ್ಕೆ ಉಪಯೋಗಿಸುವ ಯಾವ ಪಾತ್ರೆಯನ್ನೇ ಆಗಲಿ ಚೊಕ್ಕಟ ಮಾಗಿಟ್ಟಿರಬೇಕಲ್ಲದೆ ಅದನ್ನು ಸೋಂಕಿ ಪಡಿಸಿ ಯಿಂದ ಸಮಟ್ಟಿಸಬೇಕು.

೮. ಅಯಸ್ಕಾರ್ಯ ಬಾಬಿಗೆಯಲ್ಲಿ ಉಪಯೋಗಿಸತಕ್ಕ ಸಾಮಾನುಗಳನ್ನು (ಕತ್ತಿ, ಸಣ್ಣಕತ್ತಿ) ಕುದಿಯುವ ಬಿಸಿನೀರಲ್ಲಿ ಕಿಸ್ಮ ಮಾಡುವುದಕ್ಕೆ ತಕ್ಕ ಏರ್ಪಾಡನ್ನು ಮಾಡಿರಬೇಕು.

೯. ಒಟ್ಟು ಗಿರಾಕಿಗೆ ಉಪಯೋಗಿಸುವ ಕತ್ತಿ ಸಣ್ಣಕತ್ತಿಗಳನ್ನು ಕೆಲವು ಪುಡಿಸಿದ ಕಲ್ಲಿನ ಇದ್ದಲು ಕೊಳೆದು ಕುದಿಯುವ ನೀರಿನಲ್ಲಿ ಕಡಿಯನ್ನು ಎಂದು ನಿಮಿಷಗಳವರೆಗಾದರೂ ಇಟ್ಟಿರಬೇಕು, ಅಥವಾ ಹೆಲ್ಲ್ ಅಭ್ರಕದಿಂದ ಒಟ್ಟಿಗೆಯನ್ನು ಹಡೆದ ಕೃತ್ರಿಮ ನಾರಕ ಸಲ್ಯೂಷನಗಳಿಂದ ಶುದ್ಧಿಮಾಡಬೇಕು.

೧೦. ಪ್ರತಿ ದಿನವೂ ಕ್ವಾರದ ಒಟ್ಟಿಲನ್ನು ಉಪಯೋಗಿಸುವುದು ಮೇಲೆ ಬಿಸಿ ನೀರಿನಲ್ಲಿ ತೊಳೆಯಬೇಕಾಗಿ ತಿಳಿಯಬೇಕು. ಕ್ವಾರ ಮಾಡುವಾಗ್ಗೆ ಮುಖ್ಯ ಸೀಮಿಂಗ್ ಸ್ಟೈಲ್ಗಾಗಲೀ ಸಾಮಾನ್ಯವಾಗಲೀ ಸೀರವಾಗಿ ಹೆಚ್ಚಕೂಡದು.

೧೧. ಅಯಾ ದಿನದ ಕೆಲಸಗಳು ಮುಗಿದನಂತರ ಪ್ರತಿಯೊಂದು ಬ್ರಷ್, ಟವಲ್ಸ್, ಪಿಸ್ಪಾಂಜ್, ಬಾಚಣಿಗೆ ಮತ್ತು ಇತರ ಸಾಮಾನುಗಳನ್ನು ಕುದಿಯುವ ಬಿಸಿನೀರಲ್ಲಿಟ್ಟು ಶುದ್ಧಿಮಾಡಬೇಕು. ಅಥವಾ ಹೆಲ್ಲ್ ಅಭ್ರಕದಿಂದ ಒಟ್ಟಿಗೆಯನ್ನು ಹಡೆದ ಕೃತ್ರಿಮ ನಾರಕ ಸಲ್ಯೂಷನಗಳಿಂದ ಶುದ್ಧಮಾಡಬೇಕು.

೧೨. ರಕ್ತ ಹರಿಯುವುದನ್ನು ನಿಲ್ಲಿಸುವುದಕ್ಕೆ ಉಪಯೋಗಿಸುವ ಪಟಿಕ ಅಥವಾ ಇತರ ಪದಾರ್ಥಗಳು ಪ್ರತಿಯಾಗಿರಬೇಕು. ಅಥವಾ ಪ್ರಾಥಕದೋಷಾದಿಯಿದ್ದಿರಬೇಕು.

೧೩. ಕೌಂಟರು ಕೆಲಸಮಾಡುವಾಗ್ಗೆ ಮಲಿಯಾಗಿರತಕ್ಕ ಬಗ್ಗೆ ಹೆಚ್ಚು ಗಮನ ಕೊಡಬೇಕು. ಅದರ ಮಧ್ಯವಾದ ಬಟ್ಟೆಗಳನ್ನು ಮಾತ್ರಿಕ್ಕೊಂಡು ಪ್ರತಿಯೊಬ್ಬ ಗಿರಾಕಿಯ ಕೆಲಸ ಮುಗಿದನಂತರವೂ ಕೈಗಳನ್ನು ಸಾಬೂನಿನಿಂದಲೂ ನೀರಿನಿಂದಲೂ ಚೊಕ್ಕಟವಾಗಿ ತೊಳೆದುಕೊಳ್ಳಬೇಕು.

೧೪. ಕ್ಷೌರಕ್ಕೆ ಅಥವಾ ಕೆಲವು ಮಾಡತಕ್ಕವರ ಕೈಗಳನ್ನು ಅಯಾ ಗಿರಾಕಿಯ ಮುಖ ಮುಗಿದನಂತರ ಸೋಪಿನಿಂದಲೂ ನೀರಿನಿಂದಲೂ ತೊಳೆಯುವುದರ ಜೊತೆಗೆ ಬೆಲ್ಟ್ ಅಥವಾ ಕೆಲವು ಒಟ್ಟಿಗೆಯನ್ನು ಹಡೆಯಬೇಕಾದ ಸಂಖ್ಯೆಯ ಪ್ರಮಾಣದ ಕೆಲಸಗಳಿಗೆ ಕಮ್ಮಿ ಯಾದರೂ ಅಷ್ಟು ಸಲ ತೊಳೆಯಬೇಕು.

ಆಕಾಶವಾಣಿ

ಸೋಮವಾರ—ಮಂಗಳವಾರ ಸಂಗೀತ. ಬೆಳಗ್ಗೆ ಉದಯರಾಗ "ಅಂಬಿಕ ಪ್ರಾರ್ಥನೆ" ಸುಬ್ಬ ಪಿ. ಎ. ಶೆಂಕಟ್ಟಿ ಮಂಗಳ ಸಂಗೀತ. ಮಂಗಳವಾರ—ಅಯಿಗ್ಯಾ ಸಂಗೀತ. ಕನ್ನಡ ಸಂಗೀತ. ಬುಧವಾರ—ಅಯಿಗ್ಯಾ ಸಂಗೀತ. ಗುರುವಾರ ಸಂಗೀತ. ಸುಬ್ಬಾ ಎ. ಕೆ ಸುಬ್ಬಾಯಿ ಗಾಯಕರು. ಅಲೆಗ್ಯಾ ಸಂಗೀತ. ಶುಕ್ರವಾರ—ಅಯಿಗ್ಯಾ ಸಂಗೀತ. ಶನಿವಾರ ತ್ರಿಕ್ಷಣ ಸಂಗೀತ. ಪಂಚಕ್ಷ. "ತ್ರಿಕ್ಷಣ ಸ್ಥಿರೀಕರ" ಶ್ರೀ. ಸುಬ್ರಹ್ಮಣ್ಯ ಭಾಗವತರು. ರಿಕ್ಷಾವಾ - ಅಲಿಪೆತ್ತ ಪಿಯಾನ. ಹಿಂದೂಸ್ಥಾನಿ ಸಂಗೀತ. ಶ್ರೀ ಸುಬ್ರ—ಕಾರ್ಯಕ್ರಮ ಗಾಯಕ. ಬಿಡ್ಯಾ ಸಂ ಶ್ರೀಕೃಷ್ಣಸ್ವಾಮಿಯವರ ಗಾನ.

ಆಸ್ಪತ್ರೆಗೆ ಸಹಾಯ

ಅಸ್ಪತ್ರೆ ಸಂಬಂಧದ್ದು ಶ್ರೀಮತಿಯಿಂದ ನಡೆಸಲ್ಪಡುವಂತಹದಾಗಿ ಮಾರ್ಪಾಡಾಗಿರುವ ನಿಮಿತ್ತ ಶ್ರೀಮತಿ ಸಿ ಕಾಂಗ್ರೆಸ್ ಕಮಿಟಿಯಿಂದ ರೂ. ಅನ್ನ ಸಹಾಯ ಮಾಡಲಾಗಿದೆ.

೧೫. ಕ್ವಾರದ ಅಂಗಡಿಗೂ ಸರ್ಕಾರ್ಕ್ ೧ ಮೀ. ಸಂಬಂಧ ಬೈಸಿಸ್ಸು ಘಟಿಸ್ಸು ಪ್ರತಿಯೊಂದ ಬಾರ್ಬರ್ ಕಿಂಗ್ಸ್ ಸರ್ಕಾರ್ಕ್ಕಾದಲ್ಲಾಗುತ್ತದೆ.

೧೬. ಪ್ರತಿಯೊಂದು ಸೆಲೂನ್ಸ್‌ಗಳಿಗೂ ಟೆಲಿಫೋನ್ ಮತ್ತು ಇ ವಿಳಾಸಗಳಿಗೆ ಕಡಿಮೆಯಿಲ್ಲದಂತೆ ಇರಬೇಕು.

೧೭. ಈ ಮೇಲ್ಕಂಡ ನಿಬಂಧನೆಗಳಿಗೆ ವಿರುದ್ಧವಾಗಿ ನಡೆಯುವ ಮೂಲಕ್ಕೆ ಆಗಲಿ ೨೦ ರೂ. ಗಳ ವರೆಗೂ ಜುಲ್ಮಾನೆ ವಿಧಿಸಲ್ಪಡಬಹುದು. ಮತ್ತು ಒಂದು ಸಲ ಸ್ವತಂತ್ರವಾಗಿ ನಡೆದು ಪುನಃ ಅದನ್ನೇ ಅನುಸರಿಸುತ್ತಿದ್ದರೆ, ಮೇಲಿನ ಜುಲ್ಮಾನೆ ಜೊತೆಗೆ ಮೊದಲಿನಂತೆ ನಿಯಾಕರಣೆಯ ದಿವಸದ ಲಾಭಾಯ್ದು ಪ್ರತಿ ದಿವಸಕ್ಕೂ ೫ ರೂ. ದಂತೆ ವಿಧಿಸಲ್ಪಡಬಹುದು.

ಧನ್ವಂತರಿ

ಮೇಲುಮೇಲಕಾಯಿ ಪ್ರಯತ್ನಮಾಡಿ ನಮ್ಮ ಮಾಲುಗಳು ವಿಶ್ವಪ್ರಶಂಸನೀಯವಾಗಿ ವಿನೂತನ ಗಿರಾಕಿಗಳು ಹೆಚ್ಚುತ್ತಿರುವದನ್ನು ಕಂಡು, ಈ ಪ್ರಸಿದ್ಧಿ ಬೇರೆ ಕೆಲವು ಮಾಲುಗಳಂತೆಯಾಗದಿರುವದೆಂದು ನಮ್ಮ ಗಿರಾಕಿಗಳು ಕೆಳಗಿನ ಅಕ್ಷರಗಳನ್ನು ನೋಡಿ ವಿಚಾರಿಸಿಕೊಳ್ಳಿರಿ

ನಕಲಿ ಮಾಲಿಗೆ ಮೋಸ ಹೋಗಬೇಡಿರಿ

ಹಂಡಿಕೆ ಮಾಡುವಲ್ಲಿ ಸೆಳೆದಾಡುವದು ಬಾಯಾಗಿ ಹೆಚ್ಚುತ್ತ ಹೆಚ್ಚುತ್ತ ಹೆದರಿ ಸಮಾನ ಪದಕ ಪೊರೆದು ಸಮಿಂದು ಇದಂತಾದ ಪರಿಸ್ಥಿತಿಯಲ್ಲಿ ಹಂಗಾರದ ಮೆಚ್ಚಿ ಮತ್ತು ಅಭಿಮಾನ ಸಚಿಸ್ಥಿತಿಯಿಗಳು ಮೊಳೆತಂಥ ಒಂದೇ ಸಮಾನಾ ಗಿರ ಮಾರ್ಗದ ಅಭಿಪ್ರಾಯದಿಂದ, ಕಾಯಾ ಮತ್ತು ಪ್ರಾಣಿಕ ದಸ್ತಕಗಳಿಂದ ಮೇರೆ ಯಿಂತ್ರಗಳ ಮೂಲಕ ತಯಾರಾಗುವ ಪ್ರತಿಯ ಮೇಲೆ ಮೊದಲೇ ತಂದ ಟ್ರಾಡ್ಕ.

ಇದರ ಸೇವನೆಯಿಂದ ರಕ್ತ ಶುದ್ಧಿಯಾಗುವದು, ಕೌಟ ಸಾಧಾರಣ ಪದಾರ್ಥ ಯಿ ಬೆಳೆಯುವದು ಕಣ್ಣು, ಕೈ, ಕಾಲುಗಳಿಂದ ಉಣ ಮೊದಲಾದ ಉಳ್ಳ ಮತ್ತು ಪಿತ್ತವಿಕಾರಗಳು ನಾಶವಾಗುವವು ಸ್ತ್ರೀಯರಿಗೆ ಮಾಸ್ಕಿ ದೋಷದಿಂದಾದ ಸರ್ವ ರೋಗಗಳಿಗೆ ಇದಾದೆಯಾಗಿ ಸಂತತಿಕಾರಕವಾಗುವದು. ಅಂತೆ ಮಾಲು ಗೃಹಸ್ಥ, ಸ್ತ್ರೀ ಪುರುಷರಿಗೆ ಅತಿ ಉಪಯುಕ್ತ.

ಕ್ರಯ—೧ ಬಾಟ್ಲಿಗೆ ರೂ. ೧-೪ ೨ ಬಾಟ್ಲಿಗೆ ರೂ. ೩-೪ ೧ ಡಜನ್ನಿಗೆ ರೂ. ೧೦ ಡಜನ್ನು, ಶ್ವಾಸ, ತಮ್ಮ ಇವುಗಳ ಮೇಲೆ ಪೇಟೆಂಟು ಮಿಶ್ರಣ ಇದನ್ನು ಉಪಯೋಗಿಸುವದರಿಂದ ಕಫವು ಕರಗಿ ಹೆಳ್ಳಾಗಿ ಬೀಳುವದು. ಇದರಿಂದ ಅಲಾಮತಿಸಿದರು ಪದ. ಬಾ. ಕಿ. ೧—೪—೦

ದತ್ತಾತ್ರೇಯ ಔಷಧಾಲಯ, ನಿಪ್ಪಾಣಿ, ಬೆಳಗಾಂವ.

ಸಿಗುವ ಸ್ಥಳ

ಮೈಸೂರು—ಪಿ. ಸಿ. ಸರ್ಕಾರ್ ಬ್ರದರ್ಸ್ ಲಿಮಿಟೆಡ್.

ಬೆಂಗಳೂರು—ಸೀತಾರಾಮ ಸ್ಟೈ ಅಂಡ್ ಬ್ರದರ್ಸ್.

:: ವಿಚಾರ ವಾಣಿ ::

ಲೇಖಕರು—ಮಾನ್ಯ ಕೆ. ಎಸ್. ರಾಮಸ್ವಾಮಿಯವರು, ಬೆಂಗಳೂರು.

ಇಗಿನ್ನಿನ ರಂಗ್ಯ ಎಂತಹದೆಂದರೆ ಸಿಡಿಯ ಸ್ಥಿತಿಗೆ ಮುಟ್ಟಿದೆ ಮತ್ತು ಹೊಂದಿದೆ ಮತ್ತು ಈಗ ಸೆಣಾಯ ಮತ್ತು ಇದನ್ನೇ ಮಹಾಯುದ್ಧ ಎಂದಾದರೂ ಕರೆಯಬಹುದೆಂದು ಕಾಣುತ್ತದೆ. ಈ ಸಮಯದ ಮಟ್ಟಿಗೆ ಯುದ್ಧವೇ ಬೇಡವೆಂದು ಹೇಳುವವರು ಸಂಖ್ಯೆ ಹೆಚ್ಚಿದೆ. ಇದರ ಕಾರಣ ಯುದ್ಧ ಮಾಡಿದರೆ ಸಾಕಷ್ಟು ಹಾನಿಯಾಗುವುದೆಂದು ಕಾಣುತ್ತದೆ. ಆ ಹಾನಿ ಯಾವ ಮಟ್ಟದ್ದು ಎಂದರೆ ಯುದ್ಧ ಮಾಡಿ ಗೆದ್ದರೂ ಸೋತರೂ ಹಾನಿ ಸಮಾನವೆಂದು ಕಾಣುತ್ತದೆ. ಆದ್ದರಿಂದ

ಸಾಧಿ

15—8—38 ನೇ ಸೋಮವಾರ

ಅಜ್ಞೋಲ್ಲಂಘನೆಗೆ ಅನುಮತಿ

ಸುಮಾರು ೩ ತಿಂಗಳ ಹಿಂದೆ ಮೈಸೂರಿನ ಸಭಾ ಬಂಧನಕ್ಕೆಯನ್ನು ಸರ್ಕಾರವು ಪುನ ಮುಂದುವರಿಸುವುದರಿಂದ ಅದನ್ನು ಮುರಿಯಲು ಅನುಮತಿ ಕೊಡಬೇಕೆಂದು ಮೈಸೂರು ಕಾಂಗ್ರೆಸ್ ನಗರ ಸಮಿತಿಯವರು ಸರ್ಕಾರಿಗೆ ಕೋರಿಕೆಯನ್ನು ಅರ್ಜಿಸಿರುವುದು ತಿಳಿದಿದೆ. ಈ ಒಪ್ಪಂದದ ಕಲಮದಲ್ಲಿ ಸರ್ಕಾರ ಮಹಿಳೆಯರು ಮೆರವಣಿಗೆ ಮಗ್ಗಿ ಪುಷ್ಪ ಕಾರಣಗಳಿಗೆ ಬಳಸಲು ಮಾಡಬಾರದೆಂದೂ ಹೆಣ್ಣು ಸಮಯಗಳಿಗಾಗಿ ಕಾಯಾಡಬೇಕೆಂದೂ ಶ್ರೀಯುತ ಎಲ್. ಎಸ್. ರಾಜೂರವರು ಕರಾರು ಕೊಟ್ಟಿದ್ದಾರೆ. ಆದ್ದರಿಂದ ಸರ್ಕಾರವನ್ನು ಗಡೀಪಾರು ಅಜ್ಞೆಗಳು, ಈ ಸಭಾ ಬಂಧನದ ಅಜ್ಞೆಗಳು, ಒಪ್ಪಂದದ ಷರತ್ತುಗಳಿಗೆ ಸೀಮಿತವೆಂದು ಅಭಿಪ್ರಾಯ ಪಡುವಂತಿದೆ. ಆದರೆ ಕಾಂಗ್ರೆಸ್ಸಿಗೆ ಸೇರಿದ ಅಧಿಕಾರಿ ಹೇರಿದ ಇರುವ ಎಲ್ಲಾ ಸಾಮಾನ್ಯ ಸಭೆಗಳಿಂದ ಹಣ್ಣು ಬಾಧ್ಯತೆಗೂ, ಅಧ್ಯಾಪಕರಿಗೂ ಈ ಅಜ್ಞೆಯಿಂದ ಧಕ್ಕೆ ಬಂದಿರುವುದಾಗಿ ಮೈಸೂರು ಕಾಂಗ್ರೆಸ್ಸಿನವರು ಭಾವಿಸಿರುವುದು. ಈ ವಿಷಯದಲ್ಲಿ ಪರ್ಕೆಂಗೆ ಕಾಯಿದೆಯಾದ ಅಭಿಪ್ರಾಯವೇನೆಂಬುದು ಇನ್ನೂ ಗೊತ್ತಾಗಿಲ್ಲ.

ಒಪ್ಪಂದದಲ್ಲಿ ಈ ಪ್ರತಿಬಂಧಕಾಜ್ಞೆಗಳು ಎಂದೆಂದೂ ಮೇಲಲು ಸಾಧ್ಯವಿಲ್ಲ ಸಾಕಷ್ಟು ಸಮಯ ಕಾಲ ಕೆಲ ಮಟ್ಟ ಮೇಲಾಗಿ ಅಜ್ಞೆಗಳನ್ನು ಮುರಿದು. ಅಂದರೆ ಇದ ತಪ್ಪಾಯಿತು, ತಪ್ಪಾಗಿ ಮಾಡಿದ ಕಾಯ್ದೆಗಳ ಅಂಗೀಕಾರ ಸಂಬಂಧದ ಕಾಂಗ್ರೆಸ್ಸಿನ ಕಾರ್ಯವನ್ನು ಅಳವಡಿಸಿದ ಸರ್ಕಾರವು ಮಾಡಿದೆ. ಈ ಪ್ರತಿಬಂಧಕಾಜ್ಞೆಗಳು ಒಪ್ಪಂದದಲ್ಲಿ ಅವರಿಗೆ ಸರ್ಕಾರವು ಮಾಡಿದ ಮೇಲೆ ಮಾಡಿದ ಕಾಯ್ದೆಗಳ ಮೂಲ ಕಾರಣವೇ ಇರಲಿಲ್ಲ.

ಈ ಅಜ್ಞೆಗಳ ಮೂಲಕಾಯ್ದೆಯೆಂದರೆ ಕೆಲವು ಅಂಗಗಳನ್ನಾಶ್ರಯಿಸಿ ಕೀಳಲೋ ಕೇಡಿ ಸಭೆ ಸಾಮಾನ್ಯವನ್ನು ಕೇಳಲು ಒಂದಾದರಿಗೆ ಅವಮಾನಿಸುವುದರಿಂದ ಮುಂದಿನ ಸಭೆಗಳನ್ನು ನಡೆಸುವಂತೆ ನ್ಯಾಯಸ್ಥಾನಗಳು ತಮ್ಮ ಅಭಿಪ್ರಾಯವನ್ನು ಕೊಡಲು ಸಮಯ ಮಾತ್ರ ಅಗತ್ಯ ಆದರೂ ಇನ್ನೂ ಸಾಲ್ಕ ಗಂಟೆಯಲ್ಲಿ ಬಾಯಾಗಲೂ ಸಭೆಗಳು ನಡೆಯುವಂತೆ ಅಪ್ಪಣೆಯಾಗಿದೆ. ಇದರಂತೆ ಮೇ ಮಾಸದಲ್ಲಿ ಮೈಸೂರಿನ ಸಂಸ್ಥಾಧ್ಯಕ್ಷರ ಕ್ಷೇತ್ರದ ಕಾಂಗ್ರೆಸ್ ಸಂಗತಿಯೇ ಕಾರಣ. ಸದರಿ ರೀತಿಯಲ್ಲಿಗಳು ಪೌರಸಭೆಯವರ ಅಡಳಿತಕ್ಕೆ ಒಳಪಟ್ಟಿವೆ. ಆ ರೀತಿಯಲ್ಲಿಗಳನ್ನು ಅಜ್ಞೆಂದ ತೆಗೆಯುವಂತೆ ಕೆಲವು ಪೌರಸಭಾ ಸದಸ್ಯರು ಸ್ವಯಂಸ್ಥಾನ ಸಚಿವರಿಗೆ ಕೋರಿಕೆಗೆ ಇವರು ಪ್ರಯತ್ನಿಸುವುದಾಗಿ ಕೇಳಿದ್ದಾರೆ. ಸಂಬಂಧಪಟ್ಟ ಸಚಿವರು ಮಾಡಿದ ಕೆಲಸ ಸರ್ಕಾರವು ಮಾಡಿದೆ. ಈ ಪ್ರತಿಬಂಧಕಾಜ್ಞೆಗಳು ಒಪ್ಪಂದದ ಕಲಮದ ಮೇಲೆ ಮಾಡಿದ ಕಾಯ್ದೆಗಳ ಮೂಲ ಕಾರಣವೇ ಇರಲಿಲ್ಲ.

ಈ ಪ್ರತಿಬಂಧಕಾಜ್ಞೆಗಳು ಒಪ್ಪಂದದ ಕಲಮ ಮೇಲೆ ಮಾಡಿದ ಕಾಯ್ದೆಗಳ ಮೂಲ ಕಾರಣವೇ ಇರಲಿಲ್ಲ.

ದೆಹಲಿಯಲ್ಲಿ ಅಜ್ಞೋಲ್ಲಂಘನೆ

ಕಾಂಗ್ರೆಸ್ಸಿನ ಸಾಮಾನ್ಯ ಕೆಲಸ ಕಾರ್ಯಗಳನ್ನು ಪಡೆಯಬಹುದೆಂಬುದೂ ಮತ್ತು ನಾಗರಿಕ ಹಕ್ಕುಗಳಿಗೆ ಧಕ್ಕೆ ತಗಲುವಂತೆಯೂ ದೆಹಲಿಯ ಅಧಿಕಾರಿಗಳು ಪ್ರತಿಬಂಧಕಾಜ್ಞೆಗಳನ್ನು ಹಾಕಿರುವುದಂತೆ ಅಜ್ಞೆಗಳ ಕಾಂಗ್ರೆಸ್ ಕಮಿಟಿಯವರು ಒಂದು ಹಕ್ಕೊತ್ತಾಯವನ್ನು ಸಿದ್ಧಪಡಿಸಿದರು. ಒಂದೂ ಮಹಿಳೆಯರ್ ಅಂಗಡಿಗಳಲ್ಲಿಯೂ ಮುಚ್ಚಲ್ಪಟ್ಟಿದ್ದವು. ಒಂದು ಘಾರಿ ಮೆರವಣಿಗೆಯು ನಡೆಯಿತು. ಅದರಲ್ಲಿದ್ದ ಸಾವಿರ ಜನ ಮುಂದಂದನ್ನು ಪಡೆದಿರುವುದಾಗಿ ತಿಳಿಸಿದರು.

ಅದ್ದರಿಂದ ಅಜ್ಞೆಗಳ ಕಾಂಗ್ರೆಸ್ ಕಮಿಟಿಯವರು ಸತ್ಯಾಗ್ರಹವನ್ನಾಚರಿಸಬೇಕೆಂದೂ ಪ್ರತಿಬಂಧಕಾಜ್ಞೆಗಳನ್ನು ಮುರಿಯಬೇಕೆಂದೂ ತೀರ್ಮಾನಮಾಡಿದರು. ಆಯಿತು ಭಾರತ ಕಾಂಗ್ರೆಸ್ ಪರ್ಕೆಂಗೆ ಕಮಿಟಿಯವರ ಅನುಮತಿಯನ್ನು ಬೇಡಿದರು. ಈಗ ಬ್ರಿಟಿಷ್ ಬಂಡಿಯಲ್ಲಿ ಕಾಂಗ್ರೆಸ್ಸು ಕಾನೂನು ಭಂಗ ಚಳುವಳಿಯನ್ನು ಮಾಡಿತ್ತು. ಅದರಂತೆ ಈ ಪ್ರತಿಬಂಧಕಾಜ್ಞೆಗಳ ಮೂಲಕಾಗಿ ಪರ್ಕೆಂಗೆ ಕಾಂಗ್ರೆಸ್ಸಿನ ಅನುಮತಿಯನ್ನು ಕೇಳಿದರು. ಮುಂದೆ ಯಾವ ರೀತಿ ಕಾರ್ಯಕ್ಕೆ ಮುಂದೆ ನಡೆಯಬೇಕೋ ನೋಡಬೇಕು.

ಶ್ರೀ ಕೃಷ್ಣಗಾಯನ ಸಭಾ ಮೈಸೂರು

ಮೊನ್ನೆ ದಿನ ಮೇಲ್ಕಂಡ ಸಂಸ್ಥೆದ ಆಯಿದ್ದ ಮಹಾಮಹಿಮ ಶ್ರೀಯುತ ಪಟ್ಟಾಭಿರಾಮ ಶಾಸ್ತ್ರಿಗಳವರ ಸಂಗೀತಕ್ಕೆ ನಡೆಯಿತು.

ರಾಮಮಂದಿರ ಸಂಸ್ಥಾಪನೆ

ನಮ್ಮ ಕರ್ನಾಟಕ ಸ್ವಾತಂತ್ರ್ಯ ಸೇರಿದ ರಾಮಮಂದಿರ ಸಂಸ್ಥಾಪನೆಯ ಶ್ರೀ ಸಂಕಲ್ಪ ಪ್ರಾಕಾರದ ಬಳಿಯಲ್ಲಿ ನಡೆದು ಕಡೆಗೆ ಪ್ರಜೆಗಳಿಗೂ ರಾಜರಿಗೂ ಒಳ್ಳೆಯದಾಗಿತ್ತು. ಕಂಬಾಯಿಯನ್ನು ಕಡಿದು ಮಾಡುವ ಮಹಾಂದಲ್ಲಿ ಎಷ್ಟು ಮಟ್ಟಿಗೆ ಕಡಿದು ಮಾಡಬಹುದೆಂಬುದನ್ನು ನಿರ್ಧರಿಸಲು ಒಂದು ಸಮಿತಿಯನ್ನು ನೇಮಿಸಬೇಕೆಂದು ಗೊತ್ತಾಗಿತ್ತು. ಇದಕ್ಕನುಸಾರವಾಗಿ ಮಹಾರಾಜರು ಒಂದು ಸಮಿತಿಯನ್ನು ಈ ಗ ನೇಮಿಸಿದರು. ಕರ್ನಾಟಕ ಕಾಂಗ್ರೆಸ್ ಸಮಿತಿಯ ಅಧ್ಯಕ್ಷರಾದ ಶ್ರೀಯುತ ಗಂಗಾಧರರಾವ್ ದೇಶಪಾಂಡೆಯವರು ಅದರ ಅಧ್ಯಕ್ಷರು. ಶ್ರೀಯುತ ಗಳಾದ ಆರ್. ಆರ್. ದಿವಾಕರ್, ಎಂ.ಎಸ್. ಪ್ರಭು ಹಿರಿಯ ಕಾಂಗ್ರೆಸ್ಸಿನ ಕಮಿಟಿ ಸದಸ್ಯರು ಸಾಂಗ್ಲಿ, ಜಮಖಂಡಿ, ಗುಲಬರ್ಗಾ ಗಳ ದಿವಾನರುಗಳಾದ ಶ್ರೀಯುತ ಬಿ. ಎ. ದೇವ ಮ್ಯಾ, ಕೆ. ಘಾಣಿಕರ, ರಾವ್ ಬಹದ್ದೂರ್ ಕೆ. ಬಿ. ಕೌಂಡಿನ್ಯ ಇವರುಗಳು ಸರ್ಕಾರದ ಕಡೆಯ ಪ್ರತಿನಿಧಿಗಳು ಸಂಸ್ಥಾನದ ಕಂದಾಯದ ವರ್ಗಗಳನ್ನು ಎಷ್ಟುಮಟ್ಟಿಗೆ ಕಡಿಯಬೇಕೆಂಬುದನ್ನು ಇವರು ಮಾಡುವರು. ಈ ಸಮಿತಿಯ ಕಡೆಯ ಸಂಸ್ಥಾನದ ಪ್ರಜೆಗಳಿಗೆ ಅತ್ಯಂತ ಸಮಾಧಾನವನ್ನುಂಟುಮಾಡಿದೆ. ನಮ್ಮ ಸಂಸ್ಥಾನದಲ್ಲಿ ಭೂ ಕಂದಾಯವನ್ನು ಪುನರ್ವಿಮರ್ಶೆ ಮಾಡಲು ಒಂದು ಸಮಿತಿಯನ್ನು ನೇಮಿಸಬೇಕೆಂದು ಅನೇಕ ವರ್ಷಗಳಿಂದ ಸ್ವಾಮಿ ಪ್ರತಿನಿಧಿಗಳು ಕೇಳುತ್ತಿರುವರು. ಆದರೆ ಇನ್ನೂ ಸಹಿ ಅಗ್ರಹ ಸಭೆ ಸಂಸ್ಥಾನಗಳು ಮುಂದಕ್ಕೆ ಓಡುತ್ತಲೇ ಇವೆ

ಮೈಸೂರು ಮುಸ್ಲಿಂ ಲೀಗ್

ಮೈಸೂರು ಸಂಸ್ಥಾನದ ಮುಸ್ಲಿಂ ಲೀಗಿನ ಪ್ರಥಮ ಅಧಿವೇಶನವು ಬೆಂಗಳೂರು ಉಸ್ಮಾನಿಯಾ ಬಾಲಾಶ್ರಮ ಈ ತಿಂಗಳ ೨೦ ನೆ ತಾರೀಕು ಶನಿವಾರ ಗಳಲ್ಲಿ ನಡೆಯುವುದು. ಬೆಂಗಳೂರು ಜಿಲ್ಲೆಯ ಜನಾಬ್ ಮಹಮದ್ ಸರೀಫರು ಅಧ್ಯಕ್ಷತೆ ವಹಿಸುವರು. ಮದರಾಸ್ ಲೀಗಿನ ಅಧ್ಯಕ್ಷರಾದ ಮಿಸ್ಟರ್ ಇಬ್ರಾಹಿಂ ಅಹಮದ್ ಅವರು ಪ್ರಾರಂಭ ಮಾಡುವರು ಮುಸ್ಲಿಂ ಲೀಗಿನ ಧ್ಯೇಯೋದ್ದೇಶಗಳು ನಡೆಯುವುದು

ಮಾಸ್ಟಿಲ ವಿದ್ಯಾರ್ಥಿಗಳಿಗೆ ಉಪದೇಶ

ಬೆಂಗಳೂರು ಸರ್ಕಾರಿಯವರು ಸಂಪಾದಕರು ಎಂಬ ಮಾಸ್ಟಿಲ ವಿದ್ಯಾರ್ಥಿಗಳು ಅಲ್ಲಿಯವರು ಇದ ವಿದ್ಯಾರ್ಥಿಗಳು ಉಪದೇಶವನ್ನಾಲಿಸುತ್ತಿರುವರು. ಅಲ್ಲಿನ ಅಧಿಕಾರಿಗಳು ಇದರ ಮಹತ್ವವನ್ನು ಸಭೆಯಲ್ಲಿ ಸೂಚಿಸಿದರು. ಸೇರಿದ ವಿದ್ಯಾರ್ಥಿಗಳಿಗೆ ಸಂಗೀತ ಸಾಹಿತ್ಯ ಮುಂದಿನ ಸಮಯ ಕೊಡಲ್ಪಟ್ಟು ಅ ವ್ಯಕ್ತಿಗಳ ಉಪದೇಶಕ್ಕೆ ಒಳಪಟ್ಟಿರುವುದು.

ನಿರುದ್ಯೋಗ ನಿವಾರಣೆ

ಇಂದು ನಮ್ಮ ರಾಷ್ಟ್ರದ ಮುಂದೆ ಇರುವ ದೊಡ್ಡ ಸಮಸ್ಯೆಯೆಂದರೆ ನಿರುದ್ಯೋಗ. ನಿರುದ್ಯೋಗವು ಇರುವಷ್ಟರಮಟ್ಟಿಗೆ ಯಾವ ದೇಶವೂ ಮುಂದುವರಿಯಲಾರದು. ಇಂತಿಯ ನೆಲೆಸಬೇಕಾದರೆ ನಿರುದ್ಯೋಗವು ನಿರ್ನಾಮವಾಗಬೇಕು. ನಿರುದ್ಯೋಗದ ಮಾಯಾಳನ್ನು ತಡೆಗಟ್ಟುವುದಕ್ಕಾಗಿ ಬೆಂಗಳೂರಿನ ಯುವಕ ತರುಣರು ಒಂದು ಸಭೆ ಸೇರಿ ಒಂದು ನಿರುದ್ಯೋಗಿಗಳ ಸಂಘವನ್ನು ಸ್ಥಾಪಿಸಿದರು. ಕಾರ್ಯ ನಿರ್ವಾಹಕರನ್ನು ನೇಮಿಸಿದರು. ಇಂತಹ ಸಂಘವು ನಮ್ಮ ಸಂಸ್ಥಾನದಲ್ಲಿ ಇದೆಯೆಂದು ಸಾರ್ವಜನಿಕರಿಗೆ ತಮ್ಮ ಯೋಗ್ಯತೆಯನ್ನು ಸಾಧಿಸಲು ತರುಣರು ತಾವಾಗಿಯೇ ಮುಂದೆ ಬಂದು ಈ ಸಂಸ್ಥೆಯನ್ನು ಮಾಡಿರುವುದು ಅಭಿನಂದನೀಯವಾದುದು. ಹಿರಿಯರಾದ ಗಣ್ಯರೂ ಸರ್ಕಾರಗಳವರೂ ಇಂಥವರನ್ನು ಕುಳಿತುಕೊಳ್ಳಬೇಕು. ಪ್ರತಿಯೊಬ್ಬರೂ ತಮ್ಮ ತಮ್ಮ ಪ್ರಯತ್ನಗಳನ್ನು ತಾವೇ ಮಾಡಿಕೊಳ್ಳಬೇಕು. ಇತರರು ಅವಕ್ಕೆ ಸಹಾಯ ಮಾಡಬಹುದು. ಸ್ವಾತಂತ್ರ್ಯ ರಾಷ್ಟ್ರಗಳಲ್ಲಿ ನಿರುದ್ಯೋಗಿಗಳಿಗೆ ಸರ್ಕಾರವೇ ಉದ್ಯೋಗವನ್ನು ಕಲ್ಪಿಸಿರುವರು. ಇಲ್ಲದಿದ್ದರೆ ಅವರ ಯೋಜನೆಯನ್ನು ನಡೆಸುವರು. ನಮ್ಮಲ್ಲಿಯೂ ಅಲ್ಪ ಸ್ವಲ್ಪ ಪ್ರಯತ್ನಗಳು ನಡೆಯುತ್ತಿವೆ. ಸಲವು ಕೈಗಾರಿಕೆಗಳೂ ನಿರ್ಮಿಸಲ್ಪಟ್ಟಿರುತ್ತಿವೆ. ಆದರೆ ಇವುಗಳಿಂದ ಇಡೀ ಜನಾಂಗದ ಸಮಸ್ಯೆಯು ಇತ್ಯರ್ಥವಾಗುವುದಿಲ್ಲ. ನಮ್ಮ ಪರುಷರು ಮುಂದೆ ಬಂದು ತಮ್ಮ ಮುಂದಿನ ಮಾರ್ಗವನ್ನು ತಾವೇ ಗೊತ್ತುಮಾಡಿಕೊಳ್ಳಬೇಕು.

ಪೌರಸಭೆಯಲ್ಲಿ ಜಾರ್ಜ್ ಬಹಿಷ್ಕಾರ

ಜಾರ್ಜಿನ ನಾಮಾನುಗಳಿಗೆ ಬಹಿಷ್ಕಾರ ಹಾಕಬೇಕೆಂದು ಬೆಂಗಳೂರು ಪೌರಸಭೆಯಲ್ಲಿ ನಿರ್ಣಯವಾಯಿತು. ಅದಾನಿಯ ಲ್ಯಾಂಪೋ ಗೆಗಾರದೆಯೇಲೆ ನಡೆದಿದ ಅನಾಮಾನಕರವಾದ ಘಾಲಯನ್ನು ಪ್ರತಿಭಟಿಸಲು ಇದು ಆಯಿತು. ರಾಷ್ಟ್ರ ಮಟ್ಟದ ನಿಯಮವು ಈ ವಿಷಯವಾಗಿ ಪೌರಸಭೆಗೆ ಸಲ್ಲ ಬರೆದಿದ್ದರು. ಈ ನಿರ್ಣಯವು ಸರ್ವಾನುಮತದಿಂದ ಮಾಡಲ್ಪಟ್ಟಿತು. ಇದಕ್ಕಾಗಿ ನಾವು ಸಭೆಯವರನ್ನು ಅಭಿನಂದಿಸುತ್ತೇವೆ. ಇಂತಹ ಅಂತರ ರಾಷ್ಟ್ರೀಯ ವಿಷಯಗಳಿಗೆ ಸಂಬಂಧಪಟ್ಟ ವಿಷಯವು ಈ ಪೌರಸಭೆಯಲ್ಲಿ ಚರ್ಚಿಸಲ್ಪಟ್ಟು ನಿರ್ಣಯ ಮಾಡಿದ್ದು ಇದೇ ಮೊದಲೆಂದು ಕಾಣುತ್ತೇವೆ. ಇದೇ ರೀತಿ ಎಲ್ಲಾ ಪೌರಸಭೆಗಳವರೂ ನಿರ್ಣಯಗಳನ್ನು ಮಾಡಿ ಕಳುಹಿಸಿದರೆ. ಸಭೆಯ ಮಟ್ಟದಲ್ಲಿಯೂ ನೆಲೆ ಹೇರಿದಂತಾಗುವುದು. ಸರ್ಕಾರದವರು ಇದಕ್ಕೆ ಕಿವಿ ಕೊಡಲಾರರೆಂದು ನಂಬಿದ್ದೇವೆ.

ಯೋಗಾ—ಜಪಾನ್ ಯುದ್ಧ

ಸ್ಯಾಕ್ಸ್ ಜಪಾನಿಗೂ ಲಂಚದ ಪ್ರ ಜಪಾನಿನ ಗವರ್ನರ್ ರಷ್ಯದ ಕ್ಷೇತ್ರ ತಮಗೆ ತನಗೆ ಸ್ವಲ್ಪ ಅನುಕೂಲ ಮಾಡುವುದೆಂದೂ ಸ್ಯಾಗ್ ಕೆಂಗ್ ನಗರದ ಕ್ಷೇತ್ರ ದವರಾಗುವುದೆಂದೂ ನಿರೀಕ್ಷಿ ಯೋಗಾಗಿ ರಷ್ಯಾ ಜಪಾನ್ ಒಪ್ಪಂ ಸ್ಥಲ್ಪಮಟ್ಟಿಗೆ ನಿರಾಶವಾಗಿದೆ. ಗಾಯಂಗ್ ಸೈನ್ಯ ಸೇನಾ ಯೋಂಗ್ ನಗ ಮೇಲೆ ಆಂಬ್ರಾ ಜಪಾನಿ ವಿಮಾ ಬಾಂಬುಗಳನ್ನು ಹಾಕಿ ಆರು ಸೂ ಮಂದಿಯನ್ನು ಕೊಂದವು. ಬಾಯ್ಲ್ ಗೃಹ ಮತ್ತು ವಿದ್ಯಾರ್ಥಿನಿಲಯಗ ಮೇಲೂ ಬಾಂಬು ಬಿದ್ದು ಅವುಗಳು ನಿ ಲಯವಾಗಿವೆ. ಕ್ಯಾಂಟೆನ್ ನಗರದ ಮೇಲೆ ಬಾಂಬುಗಳು ಬಿದ್ದು ಬಾಂ ಮಂದಿ ಸತ್ತರು. ಬಹಳ ಮಂದಿ ಗಾಯಗೊಂಡಿ ದರು. ಬಹಳ ವಿಮಾನಗಳು ಸಾಹಸ ದವು. ಜಪಾನ್ ಸೈನ್ಯ ಸಿ ಯ ಸಿ ಯುದ್ಧಾಗಿ ನದಿಯ ಪಶ್ಚಿಮದಲ್ಲಿ ಬಾಳಿ ಸ್ಥ ಮಂಚುರಿಯರು. ಚೀನಾ ಪ್ರಾಯಶ ರಾಜ ಮಯಾಂಗ್ ಕೈ ಮೇಲು ಮೊದ ದ ಮಂ ಸ್ಥಾನವನ್ನು ಆಕ್ರಮಿಸಿಕೊಳ್ಳಿದ್ದಾರೆ. ಕ್ಯಾಂಟೋ ನಗರದ ಮತ್ತಲಿ ಸ್ಥಳ ನದಿಯ ದಕ್ಷಿಣದಲ್ಲಿ ಲ್ಲಿ ಯುದ್ಧ ಸಿ ಕೆಲವರಿಗೆ ಕೆಲಸದಲ್ಲಿ ತೊಡಗಿದ್ದಾರೆ.

ಹಿಂದೆ ಎಂದೂ ನಡೆದಿದೆ ವಿಮಾನ ಧಾಳಿಯನ್ನು ಜಪಾನರು. ಕಳೆದ ವಾರ ನ ತೆಯವರು. ಕ್ಯಾಂಟೋ ನಗರದ ವಿಮಾ ನ ನಿಲ್ದಾಣ ಮತ್ತು ರೈಲ್ವೆ ಸ್ಟೇಷನ್ನುಗಳ ಮೇಲೆ ಅನೇಕ ಟಿನ್ನುಗಳನ್ನು ಬಾಂಬುಗ ಳನ್ನು ಹಾಕಿದರು. ಬಹಳ ಸಿ ಸಿದ ಸ್ಫೋಟಗಳ ಮೇಲೂ ಬಾಂಬುಗಳು ಬಿದ್ದ ವು. ಇದರಿಂದ ಪರ್ಷಿಯಾದ ಸ್ಥ ಅರ್ಥವುಂಟಾಗಿದೆ.

ಯುದ್ಧಕ್ಕಿಗೆ ಮೊದ ಸಿದ್ಧಾಂಧ

ಅಮೆರಿಕದ್ದಲ್ಲಿರುವ ಯೆಹೋದ್ಯಕ್ಕೆಲ್ಲರೂ ತಿಳಿಯಬೇಕಾಗಿ ಸೇ ಕಾ ಸೊಳಗಾಗಿ ಸ ಅಧ್ಯಕ್ಷ ಆರ್ಜ್ ಮಾಕ್ ಇದೆಂಟಿಫಿಕೇಷನ್ (ಗುರುತು ಪತ್ರಿಕೆಯ) ಕಾರ್ಡುಗಳನ್ನು ನಡೆಯಬೇಕು. ಅಧಿಕಾರಿಗಳೊಡನೆ ಸ್ಥ ಪಾದ ಮಾಡುವುದಕ್ಕೆಲ್ಲಾ ಅವನ್ನು ತೋರಿಸಬೇಕು. ಕಾರ್ಡ ಸಿಕ್ಕದವರಿ ಗೆ ಅಲ್ಲಾಡ ಮಾಡುವುದು.

ಪೋಲೆಂದು ರೀಗನ್ನು ಬಿಟ್ಟೆವು

ಪೋಲೆಂಡ್ ಮಂತ್ರಿ ರೀಗ್ ಅ ನೇ ಸ್ಥಳ ಸಭೆಯನ್ನು ಬಹಿಷ್ಕರಿಸಲಾಗಿ ಸಿದ್ಧ ವಿದೆ. ಸಭೆಯಲ್ಲಿದ್ದ ಸ್ಥ ಪ್ರತಿನಿಧಿಯ ನ್ನು ಬಾಯಿ ಸಿಯಿಸಿಕೊಳ್ಳುವುದಾಗಿ ನಿ ಸ್ಸಾಗಿದೆ. ಪೋಲ್ಸ್ಕಿಯೇಳಿಯ ಮೇಲೆ ಪ ಬಹುಮತಿಯಾಗಿ ಅಂಬಾಗಿರುವ ವಿಮಾ ಪ ಕ್ಕಿಯಲ್ಲಿ ಮತ್ತನ್ನು ಕ್ಷಮಾಂಬ ರಾಷ್ಟ್ರಗಳು ಪ್ರಸ್ತಾಪಿಸಿ ಮಾಡಿ ದರು ಸಿಸಿ ಪೋಲೆಂಡ್ ಮೇಲೆ ಇದ ಎಲ್ಲ ಆಕ್ರಮಣಕ್ಕೆ ಸಿದ್ಧ ಸಿದ್ದ ಸ್ಥಿತಿಯಲ್ಲಿ ಸಿ ಸ್ಥಾನ ಮಾಡಿ ಕೊಂಡಿದೆ. ಇದರ ಸ್ಥ ಪ್ರಾಣ ಸಿಸಿ ಪ್ರಾಣ ಸ್ಥಿತಿ ಸ್ಥಿತಿ ಸ್ಥಿತಿ

ಮಿಷನರಿ ಸಂಸ್ಥೆಗಳ ಮೇಲೆ ಯತೋಚಿ

ಶೋಷಣವಾದು ನಾಮಕರಣ ಕೂಡದು

ರಾಷ್ಟ್ರೀಯ ಕ್ರೈಸ್ತರ ಸಭೆ, ಬೆಂಗಳೂರು

ಇ ಸಂಸ್ಥೆಗಳ ವಿಶೇಷವಾದ ಸಭೆಯು ದಿನಾಂಕ ೧೮ ಮತ್ತು ೧೯ ರಂದು ಬೆಂಗಳೂರಿನ ಕ್ರೈಸ್ತ ಸಭೆಯ ಆಶ್ರಯದಲ್ಲಿ ಜರುಗಿತು. ಈ ಸಭೆಯ ಕೆಲ ಮುಖ್ಯ ಅಭಿಪ್ರಾಯಗಳ ಸಾರಾಂಶ ಕೆಳಗೆ ಕೊಡಲಾಗಿದೆ. ಮೊದಲ ದಿನದಲ್ಲಿ ಮಾಲಿ ಸ್ವೈಮೂರಿಗಳಿಗೆ ಅಕ್ಷರ ಜ್ಞಾನವಿಲ್ಲದೆ ಇರುವುದರ ಬಗ್ಗೆ ಚರ್ಚೆ ನಡೆಯಿತು. ಕಲ್ಲಿಕ್ಕಿ ಮತ್ತಿರುವ ಮೇಲೆ ಗ್ರೀಕೋಪದೇಶ ಗಾಯ ಮೇಲೆಯ್ಯುವ ಸಮಯ ಬಂದಾಗ ಕಾಯ್ದಿರಲ್ಲಿ ಸಮಯಕ್ಕೆ ಸರಿಯಾದ ಕ್ರಮ ಕೈಗೊಳ್ಳದೆ ಹೋದ ಕಾರಣ ಇಂದು ಕ್ರೈಸ್ತರಿಗೆ ಕಷ್ಟ ಬಂದಿದೆ ಎಂದು ಕೆಲವರು ಅಭಿಪ್ರಾಯಪಟ್ಟರು. ಕ್ರೈಸ್ತರಿಗೆ ಕ್ರೈಸ್ತ ಶಿಕ್ಷಣ ಕೊಡುವುದರ ಜೊತೆಗೆ ಅವರ ಮನಸ್ಸಿನಲ್ಲಿ ಸ್ವಾಭಿಮಾನ ಮೂಡಿಸುವ ಕೆಲಸ ಆಗಬೇಕೆಂದು ಕೆಲವರು ಅಭಿಪ್ರಾಯಪಟ್ಟರು. ಕ್ರೈಸ್ತ ಶಾಲೆಗಳಲ್ಲಿ ಕ್ರೈಸ್ತ ಮಕ್ಕಳಿಗೆ ಕ್ರೈಸ್ತ ಶಿಕ್ಷಣ ಕೊಡುವ ಬಗ್ಗೆ ಸರ್ಕಾರದವರು ಕೊಟ್ಟಿರುವ ಆಜ್ಞೆಯನ್ನು ಕೆಲವರು ಖಂಡಿಸಿದರು. ಕ್ರೈಸ್ತ ಶಾಲೆಗಳಲ್ಲಿ ಕ್ರೈಸ್ತ ಶಿಕ್ಷಣ ಕೊಡುವ ಬಗ್ಗೆ ಸರ್ಕಾರದವರು ಕೊಟ್ಟಿರುವ ಆಜ್ಞೆಯನ್ನು ಕೆಲವರು ಖಂಡಿಸಿದರು. ಕ್ರೈಸ್ತ ಶಾಲೆಗಳಲ್ಲಿ ಕ್ರೈಸ್ತ ಮಕ್ಕಳಿಗೆ

ಮೈಸೂರು ಫೈರ್ ಎಂಜಿನ್

ಮೈಸೂರು ಫೈಲ್ಸ್ ಪ್ರೇಷನ್ಸ್‌ನ ಸಂಸ್ಥೆಯ ಸಂಘಗಳಲ್ಲಿ ಒಂದು ಫೈರ್ ಎಂಜಿನ್ ಸೆಟ್ ಅಂತ ಕಟ್ಟಿದ್ದಾರೆ. ಅದಕ್ಕೆ ಫೈರ್ ಎಂಜಿನ್ನು ಮತ್ತು ಡ್ರೈವರು ಇದ್ದು ಅತಂತ್ರಕ್ಕೆ ಒಳಪಟ್ಟಿದ್ದಾರೆ. ಎಂಜಿನ್ನನ್ನು ಮೊದಲು ಮೈಸೂರಿಗೆ ತರಲಿದೆಯೆಂದು ಅನಂತರ ಮಂಡ್ಯಗೆ ಸೇರ್ಪಡೆ ಕೊಟ್ಟಿದೆ. ಸಮಯವಾದ. ಕೆಲ್ಲೆಯ ಎಂಜಿನ್ ಅ ಗಾಡಿಗೆ ಬಣ್ಣ ಮಾಡಿ ಸ್ಟಿಲ್ ಮಾಡಿ ಒಂದು ಸೆಟ್ಟನ್ನೂ ಕಟ್ಟಿದೆ.

ಇದು ಸಾಮಾನ್ಯವಾಗಿ ಪರ್ಸನ್ ಬಂಗಳಲ್ಲಿ ಬರುವ ದಿನ ಮತ್ತು ಬಿಟ್ಟು ಈ ಬರುತ್ತದೆ ಇದ್ದು. ತಿಂಗಳಲ್ಲಿ ಎಂಟು ಮತ್ತು ಇನ್ನೂ ಮೂರು ದಿನ ಬ್ಯಾರೆ ಇದು ಬಳಲು ಮುಖದೇ ನೋಡಿಕೊಳ್ಳಲು ಕಾಯ ನೋಡಿಕೊಳ್ಳಲಿಲ್ಲ. ಅವಾಸ್ತವವಾಗಿ ಇದರ ಡ್ರೈವರು ಬೇರೆ ಕೆಲಸದಲ್ಲೇ ಇರೋಣಾಗಿ ಕಾಣುತ್ತದೆ. ಅಂದರೆಲ್ಲಿದ್ದಾರೆಂದು ಬೇಕಿದ್ದಾಗ ಅರ್ಧ ಗಂಟೆ ಕಾಂದರೆಗೆ ಈ ಫೈರ್‌ಎಂಜಿನ್ನು ಅ ಸ್ಥಳಕ್ಕೆ ಬರುತ್ತದೆ. ಇದು ಇದುವರೆಗೂ ಯಾವ ಯಾವ ಸ್ಥಳಗಳಲ್ಲಿ ಬೆಂಕಿಯನ್ನು ನಂದಿಸುವುದಕ್ಕೆ ಹೋಗಿತ್ತೋ ಅದೆಲ್ಲಾ ಸಾಮಾನ್ಯವಾಗಿ ಬಹುಪ್ರಯತ್ನವಾಗಿ ಬಂದಿತ್ತು. ಈ ಎಂಜಿನ್ನಿನ ಬೆಲೆಯನ್ನು ಕೆಲವು ಮಾಡುವುದಕ್ಕೆ ಬೇರೆ ಜನಗಳನ್ನೇನೂ ಕೇಳುವುದಿಲ್ಲ ಅದೇ ಲೋಕೋ ಪೆಟ್ರೋಲ್ ಇರುವ ಮತ್ತು ಜನರನ್ನು ಹಿಡಿದು ಕೆಲಸ ಮಾಡಿಸುತ್ತಾರೆ. ಇವೆಲ್ಲೂ ಸ್ಥಳದಲ್ಲಿ ಅ ಬೇಕಾದಷ್ಟೂ ಇದರಿಗೆ ಸಿಕ್ಕಿದಂತಾಗಿ ಇದರ ಕೆಲಸ ಇದರ ಈ ಯಂತ್ರದ ಸಂಸ್ಥೆಯ ಸ್ಥಳಗಳಾಗಿ ಸಿಕ್ಕಿದ ಇದಕ್ಕೆ ಸಂಬಂಧಪಟ್ಟವರು ಎಂದು ಗುರುತಿಸುವುದಕ್ಕೆ ತಕ್ಕಂತಾಗಿ ಒಂದು ಯೂನಿಫಾರಂ ಕೊಡಲಾಗಿದ್ದು ಒಟ್ಟಿನಲ್ಲಿ ಯಾವ ಲಭ್ಯವಿದ್ದೂ ಫಲ ಪ್ರದವಾಗದ ಈ ಯಂತ್ರದ ಬೇಕಾಗಿಗೆ ಒಂದು ಮಟ್ಟಿಗೆ ಮಾರ್ಗ ಡ್ರೈವರ್ ಸಂಬಳ ಮಾಡಿದಾಯಿತು ಅಂತ. ಆ ಡ್ರೈವರ್‌ನನ್ನು ಇನ್ನೂ ಇದ್ದ ಸ್ಥಳದಲ್ಲಿ ಕೆಲಸಕ್ಕೆ ಹಾಕಿಕೊಂಡು ಇದನ್ನು ತಾಲೂಕುಮಟ್ಟದಲ್ಲಿಯಾದರೂ ಇಟ್ಟು ಮಾಡುವುದು ಮೇಲು.

ಈ ಎಂಜಿನ್ನಿನ ಜತೆಗೆ ಹಿಂದೆ ತರುವಿದ್ದ ಒಂದು ಫೈಲ್ ಮೋಟಾರ್ ಬೇರೆ ಬಿದ್ದಿದೆ. ಇದು ತರುವಿದ ಪರ್ಸನ್‌ಗಳ್ಳೇ ಕೆಲಸಕ್ಕೆ ಬರದೆಂದು ಮಾಲೆಯಲ್ಲಿ ಬಾಕಿಬಿದ್ದಿದ್ದು. ಇದಾಗಿ ಇಷ್ಟೆಲ್ಲ ಪರ್ಸನ್‌ಗಳಾದರೂ ಈ ಪರ್ಸನ್ ಒಂದು ಫೈಲ್ ಮೋಟಾರ್ ಡ್ರೈವರ್‌ಗಾಗಿ ತೆಗೆಯಲಿಗೆ ಸಿ ಎಂ. ಸ್ಕ್ಯಾಂಡ್ಲಾಮಾಡಿ ಇದ್ದಾರೆ. ಈ ಡ್ರೈವರ್ ಎಷ್ಟೆಷ್ಟು ಸೂಕ್ತ ಸಿಕ್ಕಿದ್ದಾನೆ.

ನಿಜಾಕ.

ವಿದ್ಯಾರ್ಥಿಗಳ ಸಂಯುಕ್ತ ನಿಧಿ

ಗುಂಡ್ಲುಪೇಟೆ ತಾ. ಕಾಂಗ್ರೆಸ್ ಕಮಿಟಿಯವರ ವಿದ್ಯಾರ್ಥಿಗಳ ಸಂಯುಕ್ತ ನಿಧಿಗಾಗಿ ದೂಡಾಯಿಗಾಗಿ ಸಂಯುಕ್ತ ಕಾರ್ಯದರ್ಶಿಗಳು ತಿಳಿಸುತ್ತಾರೆ. ಸ್ಥಳ ಸ್ಥಳದ ಸ್ಥಳ ಸ್ಥಳ ಸ್ಥಳ

ಬಡ ಮಹಮ್ಮದರ ಸಹಾಯ ಸಮಿತಿ

ಕಾಲದಾ ನಿಲಾಸ ಪ್ರೈಮರಿ ಸ್ಕೂಲು, ಮೈಸೂರು

ಮೇಲ್ಕಂಡ ಸಭೆಯಿಂದ ಈ ಸಾಲಿನಲ್ಲಿ ಅರ್ಹ ವಿದ್ಯಾರ್ಥಿಗಳು ಉಚಿತ ಭೋಜನ ಪಡೆಯಲು ಸಹಾಯವನ್ನು ಇಚ್ಛಿಸುವ ವಿದ್ಯಾರ್ಥಿಗಳು ತಾರೀಖು ಪ್ರಕಟಿಸಿದ ಸಹಾಯವನ್ನೂ, ಬೂ ವಿದ್ಯಾರ್ಥಿಯ ಉಚಿತ ಪಡೆಯಲು ಸಾಧ್ಯವಿರುವುದನ್ನೂ ಪಡೆದರು.

ಪ್ರತಿ ಸಾಲಿನ ದಿನದ ಮಧ್ಯಾಹ್ನದ ಮಿಂಟಾಂಕಾಲದಲ್ಲಿ ಸಮಾಜದ ಸ್ಥಿತಿಯ ಒಡೆ ವಿದ್ಯಾರ್ಥಿಗಳಿಗೆ ಉಚಿತ ಊಟ ತಾರೆಯ ಹಂಚಲ್ಪಟ್ಟಿತ್ತು. ಬಾಕಿ ಮತ್ತ ಭೋಜನದಿಸದೆ, ಊಟಾಯಾದಿಗಳು ಬಂದ ಎಲ್ಲ ಸಂಗತಿಗಳ ವಿದ್ಯಾರ್ಥಿಗಳಿಗೂ ಊಟಾಯಾದಿಯ ಕೊಡಲ್ಪಟ್ಟಿತು. ಮಧ್ಯ ಸ್ಕೂಲ್ ಪರೀಕ್ಷೆಗೆ ನಮ್ಮ ಪ್ರೈಮರಿ ಸ್ಕೂಲು ಪರೀಕ್ಷಾ ಕೇಂದ್ರವಾಗಿದ್ದ ವಿದ್ಯಾರ್ಥಿಗಳಿಗೆ ಪರೀಕ್ಷಾ ದಿನಗಳು ಮಧ್ಯಾಹ್ನಕಾಲದಲ್ಲಿ ಊಟಾಯಾದಿಯನ್ನು ಹಂಚಲಾಯಿತು.

ಒಡೆ ಮಹಮ್ಮದ ಸಂಪ್ರದಾಯದ ಹೆಚ್ಚಾಗಿರುವ ನಮ್ಮ ಪ್ರೈಮರಿಸ್ಕೂಲಿನಲ್ಲಿ ಸಂಖ್ಯೆ ಊಟಾಯಾದಿಕ್ಕೆ ಒಳಪಟ್ಟಿರುವ ವಿದ್ಯಾರ್ಥಿಗಳ ಸಂಖ್ಯೆಯೂ ಹೆಚ್ಚಾಗಿದೆ. ಬರಿಯ ಪ್ರಸಿದ್ಧಿಯಾಗಿರುವುದರಿಂದ ಜನತೆಗೆ ಪೇಪರ್ಕ್ಕೆ ಪ್ರಸ್ತಿಭಾವವಾದುದಾಗಿಯೂ ಆಗಾಗಿಂತ ಊಟಾಯಾದಿಯನ್ನು ಕೊಡಬೇಕೆಂಬುದು ನಮ್ಮ ಆಶಯ. ನಮ್ಮ ಬಳಿಯಿರುವ ಧನ ಸೌಕರ್ಯವೂ ಅಲ್ಪ. ಪಾತ್ರೆಗಳು ಸಾಲದು. ಪರಮಾನ ಕಡಿಮೆ. ಬಡವಿದ್ಯಾರ್ಥಿಗಳ ಸೇವೆಯು ಉತ್ತಮವಾದ ಪೀಠಿಯಲ್ಲಿಯೂ ಪ್ರಸ್ತುತವಾಗಿಯೂ ನಡೆಯಲು ಅವಶ್ಯಕವಾದ ಸಹಾಯವನ್ನು ನೀಡಬೇಕೆಂದು ಮಹಾಜನರಲ್ಲಿ ಪ್ರಾರ್ಥನೆ.

ಎಸ್. ಎಲ್ ಸೆಯ್ ಸಾಲಿನ ಅಯ್ಯಾಸ

ತಗಡೂರು ಸ್ಕೂಲು

ತಗಡೂರಿನಲ್ಲಿ ಪ್ರೈಮರಿ ಬಾಯ್ಸ್ ಸ್ಕೂಲು ಸ್ಥಾಪಿಸಲಾದ ವಿಷಯ ತಾರೀಕ ಈಗ್ಗೆ ಒಂದೂವರೆ ವರ್ಷಗಳಲ್ಲಿ ಬಾಲಕರ ಸಂಖ್ಯೆಯು ಸರಿಸುಮಾರು ಈಗ ಸುಮಾರು ಇನ್ನೂರಾರವರೆಗೆ ಒಂದಿದೆಯೆಂದೂ, ಅಧ್ಯಾಪಕರು ಈ ಸ್ಕೂಲ್ ಸರಿಯಾಗಿ ಕೆಲಸ ಮಾಡುವುದು ಕೇವಲ ಒಂದು ಮಾಂಟಾರಿಗೂ ಸಾಲದೆ ಇರುವುದರಿಂದ. ಇಲಾಖೆಯವರು ಜಾಗ್ರತೆಯಿಂದ ಮತ್ತಿಗೆ ಅಧಿಕಾರಿಗಳ ಮನಸ್ಸು ಸ್ಥಿರಮಾಡಿ ಅಗಾಧವಾದ ಬೇರೊಂದು ಅಧ್ಯಾಪಕನನ್ನೂ, ಜೊತೆಗಾರನನ್ನೂ ಅಂಗಾಧ್ಯಾಯರನ್ನೂ ಕೊಡಿಸಬೇಕೆಂದೂ ಒಬ್ಬ ಬಾಯ್ಸ್‌ಹಾಲ್ ಬೇಕೆಂದು ಕೇಳ್ತಾರೆ. ಈ ವಿಷಯಕ್ಕೆ ಇಲಾಖೆಯವರ ಗಮನವನ್ನು ಕೊಡಬೇಕಾಗಿರುವುದೆಂದು ನಂಬಿದ್ದೇವೆ.

ಎ. ಪರಮಾನ

ಒಂದಿನ ಸಿಲ್ಕು ರೂ. [illegible] ಸಾ

ಲಿನಲ್ಲಿ ಬಂದ ಬಡ್ಡಿ [illegible]

ಒಟ್ಟು ಸೆಯ ಸಾಲಿನ

ಪರಮಾನ [illegible]

ಮತ್ತು ಒಂದಿನ ಸಿಲ್ಕು [illegible] ಸೇರಿ ಅಕ್ಕ. ಒಟ್ಟು ಸೆಯ ಸಾಲಿನ ಪರಮಾನ [illegible] ಸೇರಿ. ಅಕ್ಕ [illegible] ಸೇರಿ ಬೇಳೆ

ಬಿ. ಪೆಟ್ಟಿ.

ರೂ. [illegible] ಸೇರಿ ಅಕ್ಕ. [illegible] ಸೇರಿ ಬೇಳೆ

ಸಿ. ಉಳಿದಿರುವುದು.

ರೂ. [illegible] ಸೇರಿ ಅಕ್ಕ.

ಸಮಿತಿಯ ಕಾರ್ಯಕಲಾಪಗಳು ಸಮರ್ಪಕವಾಗಿ ನಡೆಯಲು ಸಹಾಯ ಮಾಡಿದ ಸಹಕಾರ ಸಂಸ್ಥೆಗಳಿಗೂ ಇತರ ಸಂಘಗಳಿಗೂ ಮತ್ತು ಸಾಧ್ಯಮಾಯಗಳಿಗೂ ಸಮಿತಿಯವರು ಬಹಳ ಋಣಿಗಳಾಗಿರುವರು.

ಎಸ್. ರಾಜಗೋಪಾಲಯ್ಯಂಗಾರ್,
ಗೌ. ಕಾರ್ಯದರ್ಶಿ.

ಮೈಸೂರು ವಿದ್ಯಾರ್ಥಿ ಸಮ್ಮೇಳನ

ಮೈಸೂರು ಸಂಸ್ಥಾನದ ವಿದ್ಯಾರ್ಥಿ ಸಮ್ಮೇಳನವು ಸಪ್ತಂಬರ್ ೧೦ ಮತ್ತು ೧೧ ನೇ ತಾರೀಖುಗಳಲ್ಲಿ ಮೈಸೂರಿನ ಭೂಮಾಪನ ಕಛೇರಿಯಲ್ಲಿ ನಡೆಯುವುದೆಂದು ತಿಳಿದಿದೆ. ಜಾಗರಣ ಸಂಸ್ಥೆಗಳ ಕಾಂಗ್ರೆಸ್ ಗೆ ಸಂಬಂಧಪಟ್ಟಂತೆ ಈ ಸ್ಥಳ ಸಂತೆ ಬಾಬು ಮಹಾಗ್ರ ಚೆಂದ ಮೋಹನ ಮೋದಿಯವರು ಅಲ್ಲಿ ಕರ್ಣಾ ಮಂತ್ರ ಮೇರೆ ಸಲ ಸಂಸ್ಥಾನದ ಸ್ವಾಮಿಗಳು ಸಂಸ್ಥಾನದ ಎಲ್ಲ ಪ್ರಜೆಗಳೂ ಮತ್ತು ಸಾಮಾರು ಜನ ಪ್ರಮುಖರಿಗಳೂ ಸೃಷ್ಟಿಯಲ್ಲಿ ಬರುವುದು. ಸ್ವಾಗತ ಸಮಿತಿಯವರು ಸಕಲ ಸಿದ್ಧತೆಗಳನ್ನೂ ಮಾಡುತ್ತಿರುವರು.

ಥಾಯ್ಸನಿಯಂ ಶಿಷ್ಟ

ಹಿಂದೂ ಸ್ಥಾನಕ್ಕೆ
ಅಚ್ಚುಮೆಚ್ಚಿಗೆಯಾದ ಸ್ನಾನದ ಸಾಬೂನು

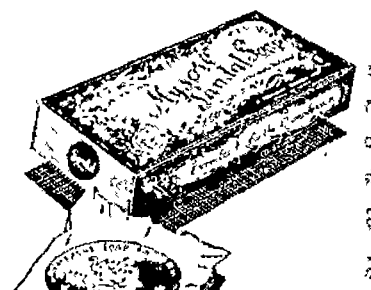

ಸುಮಾರು ಸಣ್ಣ ಕಾಣದ ಉಳ್ಳ ಸಾಬೂನಿನ ಗಿರುವ ಈ ಸಾಬೂನು ಸಾಬೂನು ಜನರಿಗೆ ಅಚ್ಚುಮೆಚ್ಚಾಗಿದೆ.

ನಿಮಗೆ ಬೇಕಾಗಿದೆ?
ಮೈಸೂರು
ಗಂಧದ
ಸಾಬೂನು

ಎಲ್ಲಾ ಕಡೆಯಲ್ಲಿಯೂ ದೊರೆಯುತ್ತದೆ

ಗೌರ್ನಮೆಂಟ್ ಸಾಬೂನು ಕಾರ್ಖಾನೆ, ಬೆಂಗಳೂರು.

ಶ್ರೀ ಸಾಮಗಾಧೀಶ

ಶ್ರೀ ಜಗನ್ನಾಥ ಪಂಡಿತರಾಯ ಚರಿತ್ರೆ

ಮತ್ತು

ಮಿಥ್ಯಾವಾದ ವಿಧ್ವಂಸಕ

ಈ ಗ್ರಂಥದ್ವಯವು ಸಂಸ್ಕೃತಭಾಷೆಯಲ್ಲಿ ಪ್ರಸಿದ್ಧವಾದ ಪಂಡಿತ ರಾಯ ಬರೆದಿರುವುದು. ಈ ಗ್ರಂಥದ್ವಯವನ್ನು ಸಂಸ್ಕೃತಭಾಷೆಯಲ್ಲಿ ಸಂಪೂರ್ಣವಾಗಿ ಅರ್ಥಮಾಡಿಕೊಳ್ಳಲು ಸಾಧ್ಯವಿಲ್ಲದ ಕನ್ನಡಿಗರಿಗಾಗಿ ಪ್ರಸಿದ್ಧ ಪಂಡಿತರಾದ ಶ್ರೀ ಜಗನ್ನಾಥ ಮಹಾಕವಿಯ ಅದ್ಭುತ ಜೀವನ ಚರಿತ್ರೆಯನ್ನೊಳಗೊಂಡಿದೆ.

ಇದು ಪ್ರಾಚೀನ ಶ್ರೀ ಸೇನಾನಿ ರತ್ನಾಕರ, ವಿದ್ಯಾಪತಿ ಜಿಯ್ಯಾಲಾಲೆತವಾದ ಕಾಮಸ್ಯ ಶಿವಪಾದಮಾಸರವರಿಂದ (ಅಧಿಕಾರಿಯಲ್ಲಿ ಸಂಸ್ಕಾರಕರು) ಪ್ರಕಟಿಸಲ್ಪಟ್ಟ ಅನೇಕ ಪಂಡಿತೋತ್ತಮರ ಮನ್ನಣೆಗೆ ಪಾತ್ರವಾಗಿರುತ್ತೆ.

ಈ ಪುಸ್ತಕವು ಮೈಸೂರು ಸ್ವಾಂತರ ಕಾರ್ಯಾಲಯ ಪ್ರಾಚ್ಯ ಪ್ರಾಚ್ಯ ಸಂಶೋಧನೆಯಲ್ಲಿ (17 ನೆಯ ಶತಮಾನದ ಉತ್ತರಾರ್ಧ) ಒಂದು ಕ್ರಾಂತಿಯನ್ನೇ ಉಂಟುಮಾಡಿ, ಹಳೆಗನ್ನಡ ಉಳಿ ಪಂಗಡವನ್ನು ಮೇಗೆ ಸಾರಿರುವುದು. ಈ ಗ್ರಂಥಾವಲೋಕನದಿಂದ ಸಹಜವಾಗಿ ಮನಗಾಣುತ್ತದೆ.

ಸ್ವಕೀಯ ಕೃತಿಗಳು ಉಳಿದಿರುವುದರಿಂದ ಗ್ರಾಹಕರು ತೃಪ್ತಿಪಡಬಹುದೇ ಬೇಕು
ಸರ್ವ ಪ್ರಸ್ತುಕದ ಬೆಲೆ ! ೩- 0.

ಪ್ರಾಪ್ತಿಸ್ಥಾನ :- ಪಿ. ಆರ್. ವೈದ್ಯೇಶ್ವರಯ್ಯ,
ಹೊಂಡವಾಣಿ, ಗುಬ್ಬಿ ಪೋಸ್ಟ್.

"ಸಾಧ್ಯವಿಲ್ಲ"

ಎಂದು ಹೇಳಬೇಡಿರಿ.

ನಿಮ್ಮ ಜೀವದ ಮೇಲಿನ ಆತಂಕವು ಯಾರಿಗಿದೆ? ನೀವು ಜೀವಿಸಿ ಮಾಡಿದ್ದರೆ ನಿಮ್ಮ ಹೆಂಡತಿ ಮಕ್ಕಳನ್ನು ಬಳಿಕ ಆತಂಕಕ್ಕೆ ಗುರಿಮಾಡುತ್ತೀರಿ. ಏನು ಮಾಡಿದೆ ನೀವು ಮೃತರಾದರೆ ನಿಮ್ಮ ಸಂಸಾರವು ಆ ಕಷ್ಟವನ್ನು ಅನುಭವಿಸಬೇಕಾಗುತ್ತದೆ. ಈ ಸಂದಿಗ್ಧ ಸ್ಥಿತಿಯಲ್ಲಿ ಇನ್ನು ಮುಂದೆಯೂ ನೀವು ಅವರನ್ನು ಇದಲು ಬಯಸುವಿರೋ? ಅವರು ಬೇಗ ಕ್ಷೇಮವನ್ನು ಇತರರು ನೋಡಿಕೊಳ್ಳಲು ಬಿಡಲು ಯಾರು ಇನ್ನೆ ಇನ್ನ ಇದ್ದಾರೆ?

ಹೆತ್ತವರಿದ್ದಾಗ ನಮ್ಮ ಪ್ರಾಣಿಗಳಿಗಾಗಲಿ ಅಥವ ಸೇವಾಗಿ ನಮಗೇ ಆಗಲಿ ಬರಿದೆ ಸೌಕ್ಯವಾದ ಸಲಹೆಯನ್ನು ಕೊಡುತ್ತೇವೆ

ನ್ಯಾಷನಲ್ ಇನ್‌ಷ್ಯೂರೆನ್ಸ್ ಕಂಪೆನಿ, ಲಿಮಿಟೆಡ್
(ಪ್ರಧಾನ ಕಚೇರಿ — ಕಲ್ಕತ್ತ.)
ಶಾಖೆ :— ದೇವಾಂಗ ಬ್ಯಾಂಕ್ ಕಟ್ಟಡ
ಕೆಂಪೇಗೌಡರ ಕಸ್ತೆ — ಬೆಂಗಳೂರು ಸಿಟಿ

: ವಾರ ಭವಿಷ್ಯ :

ತಾರೀಖು 15—8—38 ರಿಂದ 21—8—38 ವರೆಗೆ

ಲೇಖಕರು—ಜ್ಯೋತಿರ್ವಿದ್ಯಾಭೂಷಣ, ಸಂಗೀತ ಶ್ರೀ ನಿಂಬೆಗೌಡರು ಬಿ. ಎಸ್.
ಪಾಟೀಲ ಮೋಹಿನಿ, ಧಾರ್ಮಿಕ ವಿದ್ಯಾರ್ಥಿ ಕರ್ಕಿ, ಗದಗ.

ಮೇಷ ರಾಶಿ

ಅಧರವಿಲ್ಲದ ಮಾತು ಸ್ವಧರವೇರುವ! ಈ ಪ್ರಕಾರ ನಿಮ್ಮ ಯೋಗವಿದೆ. ಪ್ರಕೃತಿ ಮತ್ತು ಸ್ವಾಧಿಷ್ಠಾನ ಸುಖ ಕೊಡೆಯಲಿಕ್ಕಿಲ್ಲ. ನೌಕರಿ-ಧಂದೆ-ಉದ್ಯೋಗಗಳಲ್ಲಿ ಬಂಧನಗಳಿರುತ್ತವೆ. ಸ್ವಂದರ ಜನಗಳಿಂದ ಲಾಭ, ಮಿತ್ರ ವರ್ಗ, ಕಳತ್ರಗಳಿಂದಲೂ ಸ್ವಾಸಾಗುವ ಸಂಭವ. ಮಾನಸೀಕ ಸುಖ ಬಲ್ಲುಂಟಾ ಕೊಡೆಯಲಿಕ್ಕಿಲ್ಲ! ಸ್ತ್ರೀಯರು ಜನಗಳಲ್ಲಿ ಅಕಸ್ಮಾತ್ ವೈಮನ್ಯವಾಗುವಿಕೆ, ಚಟ್ಟಿನ ಭರದಿಂದ ತಲೆ ಬಾಯುವಿಕೆ, ಕೋರ್ಟ-ಕಚೇರಿ ಕೆಲ್ಸಗಳಲ್ಲಿ ಪ್ರತಿಕೂಲವಾಗುವಿಕೆ, ಈ ಯೋಗ ಕಂಡುಬರುತ್ತೆ. ಧಾರ್ಮಿಕ ಕಾರ್ಯಗಳು ನೆರವೇರುತ್ತವೆ. ಸಾರ್ವಜನಿಕ ಕಾರ್ಯಗಳಲ್ಲಿ ದಕ್ಷತೆಯಿಂದ ಕೆಲ್ಸ ಮಾಡಿರಿ. ಮೂತ್ರ ಸ್ವಾಸ ಯಾವುದಾದರೊಂದು ಇದ್ದೆಯಿಂದ ಅರ್ಜ ವ್ಯಸ್ಥಿತಿ ಕೊಡಲುದ್ಯುಕ್ತರಾಗಬೇಕಾಗಿ. ಆದರಿಂದ ಅಧಿಕ ಯೋಗವಿರುವುದು. ಕಾಗಿ ಗಾ, ಗಾ, ಏ ವಿಷ್ಣೆ, ಕೊಂದರೆ, ಚಿಂತೆ.

ವೃಷಭ ರಾಶಿ

ಹೊಕ್ಕ ಮನೆ ಹಾಳು, ಇದ್ದ ಮನೆ ಬೇಳು! ಎಂಬಂತೆ, ಈ ರಾಶಿಯವರು ಈ ವಾರದಲ್ಲಿ ಯಿಲ್ಲ ಸ್ಥಳ ಉದ್ಯಾಗಗಳಲ್ಲಿ ತೊಡಗಿ ಮೊದಲನೇ ವಾರ್ತೆಕ್ಕೆ ಸಂಯೋಗುವಂತೆ, ಭವಿಷ್ಯವನ್ನು ಕಾಣುವರು ಮಂಡಿತ!! ಪ್ರಕೃತಿ ಮತ್ತು ಸ್ವಾಧಿಷ್ಠಾನ ಸುಖ ಕೊಡೆಯಲ್ಲುವುದು. ಸಾಂಪತ್ತಿಕ ಸುಖ ಉತ್ತಮ, ಆರ್ಥಿಕ ಅಡಚಣೆ ದೂರಾಗುವುದು. ಬುದ್ಧಿ ಕುಂಠಿತ, ಜನಗಳನ್ನು ಒಲಿಸಿಕೊಳ್ಳುವಿಕೆ ವಿಷಯದ ಕೃಷಿ ಸಂಪಾದಿಸುವಿಕೆ, ಸಾರ್ವ ಜನಿಕರಲ್ಲಿ ಮುಂದಾಳುತನ ವಿಕೆ, ಉದ್ಯಾಪತ್ಯ ಕೌಟುಂಬಿಯಾರಿ, ಗುಣಗಳಿಂದ ಕೆಲ್ಸ ಮಾಡುವಿಕೆ, ಸ್ವಂದರ ಜನರ ಪ್ರೀತಿ ಸಂಪಾದಿಸುವಿಕೆ, ಉಪ್ಪ-ಇಷ್ಟ-ಮಿತ್ರರ ದರ್ಶನವಾಗುವಿಕೆ, ಸಂತ್ರಗಳಿಂದ ಆನಂದವೆನಿಸುವಿಕೆ, ಪ್ರಯಾಣ ಜರಗಿ ಮನಸ್ಸಿನ ವಿಷಯವಾಗಿ ಮಾತು ಆಡಿಯಾಗುವಿಕೆ, ಪುಣ್ಯ ಸ್ಥಳಗಳ ದರ್ಶನ ಪುರಾಣ ಶ್ರವಣ, ಧಾರ್ಮಿಕ ವೃತ್ತಿಯಾಗುವಿಕೆ, ನೌಕರಿ-ಧಂದೆ-ಉದ್ಯೋಗಗಳನ್ನು ಮಾಡಗಳಿಂದ ಲಾಭ ತೊಂದುವಿಕೆ, ಈ ಯೋಗವಿದೆ. ಕಾಗಿ ಗಾ, ಗಾ, ಏ ಕಿಷ್ಟ, ಕೇಳ ಮಾ ಕೊಂದರೆ ಚಿಂತೆ! ಹುಷಾರಿ!!

ಮಿಥುನ ರಾಶಿ

ನಿಮ್ಮ ಸಂಬಂಧಿಕರ ಮೇಲೆ ಇದ್ದ ಮಾಟ ಬೆಳೆದ ತೆಕ್ಕಾ ಈ ವಾರ ಜರಾಯಿಸಲು ಸಂಬಂಧ ನಿಮ್ಮನ್ನು ಬೆಳ್ಳಿಸ್ಥಿತಿಯಂದ, ಸ್ವಂದರ ಜನಗಳ್ಳಿಯೂ, ಪ್ರೀತಿ ಮತ್ತು ಮಿತ್ರ ವರ್ಗದ್ದಲ್ಲಿಯೂ, ಮನಸ್ಸಾಗುವ ಹಾಗುತ್ತದೆ. ಹುಷಾರಿ! ಕ್ರಾಂತಿ ಕಾರ ಸ್ವಗೆಯಿಂದ ಸಾರ. ಸಾಕಿಗೆಯಿಂದ. ಕೆಲ್ಸ ಮಾಡಲಿಕ್ಕೆ ಸಿದ್ಧವಾಗ ಅಸ್ಥೈರ್ಯವಾಗುವುದು. ಇಲ್ಲಾ, ವಿಷ್ಣುವು ಅನುಕೂಲವೆಂದು ಸಲ ಪ್ರಕೃತಿ ಮತ್ತು ಸ್ವಾಧಿಷ್ಠಾನ ಸುಖ ಕೊಡೆಯಲ್ಲುವುದು. ಸ್ತ್ರೀಕ್ಷೆತ ಕೆಲಸಗಳ್ಳಿ ಯಶ ಪ್ರಾಪ್ತಿಯಾಗುವುದು. ನೌಕರಿ ಧಂದೆ ಉದ್ಯೋಗಗಳ್ಳಿ ಬಾಧಾಗುವುದು. ಮನಸ್ಸಾಗುವ ಹಾಗೆ ಕೊಡೆಯಲ್ಲುವುದು. ಸ್ತ್ರೀಯರಿಗೆ ಶುಭ ಜಾಗಾಕರಣ, ಅಭ್ಯಾಸಿಗೆ ಜಯವು. ಏ ಕ್ಷೇತ್ರದಿಂದ ಆನಂದ ಉ ಜಾಗುವುದು. ಆಪ್ತ-ಇಷ್ಟ-ಮಿತ್ರ ಸ್ತ್ರೀಯರ್ಯಗಳ ದರ್ಶನವಾಗುವುದು, ಮಿತ್ರ ಉಪಕಾರ ಮಾಡಲು ಮೊಕಿಯಾಗುವುದು. ಕೋರ್ಟ-ಕಚೇರಿ ಕೆಲ್ಸಗಳ್ಳಿ ಪ್ರತಿಕೂಲವಾಗುವಿಕೆ, ಈ ಯೋಗ ಕಂಡುಬರುತ್ತೆ. ಧಾರ್ಮಿಕ ಕಾರ್ಯಗಳು ನೆರವೇರುತ್ತವೆ. ಸಾರ್ವ ಜನಿಕ ಕಾರ್ಯಗಳ್ಳಿ ದಕ್ಷತೆಯಿಂದ ಕೆಲ್ಸ ಮಾಡಿರಿ. ಮೂತ್ರ ಸ್ವಾಸ ಯಾವುದಾದರೊಂದು ಇದ್ದೆಯಿಂದ ಅರ್ಜ ವ್ಯಸ್ಥಿತಿ ಕೊಡಲುದ್ಯುಕ್ತರಾಗಬೇಕಾಗಿ. ಆದರಿಂದ ಅಧಿಕ ಯೋಗವಿರುವುದು. ಕಾಗಿ ಗಾ, ಗಾ, ಏ ವಿಷ್ಣೆ, ಕೊಂದರೆ, ಚಿಂತೆ.

ಕರ್ಕ ರಾಶಿ

ಮೊಸರನ್ನ ಕಂಡಿ ಮೆಸರು ತೆಗೆದಿ ಕೊಂಡರೆ, ನಿನ್ನ ಗೋಡಿ ಮಾಡುವಕಿನ್ನುವ ಹೇಳು, ಸುಗ ಇವನ್ನಲ್ಲಿ ಬಿಟ್ಟು ಬೇರೆಯ ಕ್ಷೇತ್ರದಲ್ಲಿ, ಮಾಗಿಯೆ ಈ ವಾರ ನಿಮ್ಮ ಯೋಗವಿದೆ ಅಕಸ್ಮಾತ್ ಗಾಯ್ಯಮಾಯ್ಯ ಸೇ ವೈಮನ್ಯಯೋಗವನ್ನು ತೊಂದುವ ಪ್ರಸಂಗವಿದೆ ಜಾಗ್ರತೆ!! ಪ್ರಕೃತಿ ಕೆಡುವುದು, ಸ್ವಾಧಿಷ್ಠಾನ ಕೊಂದರೆಯಿಂದ, ಪ್ರಯೋಜನ ಕೆಲಸಗಳ್ಳಿ ಬಿಳ್ಳಿ ಬರುವದರಿಂದ ಸಾರ್ವ ಸಾಲಾಗುವುದು. ಪ್ರಯಾಣ ದಕ್ಷಿಣ ತೆಗೆದರೆ, ಕೋರ್ಟ ಕಚೇರಿ ಕೆಲಸಗಳ್ಳಿ ವಿಳ್ಳಿ ಬಾರ, ಧರ್ಮ ಪರೀಕ್ಷಾ ಕಾರಗಳ್ಳಿ ಮನಸ್ಸಾಗದಿರುವಿಕೆ. ನೌಕರಿ ಧಂದೆ, ಉದ್ಯೋಗಗಳ್ಳಿ ಪ್ರತಿಕೂಲವಾಗುವಿಕೆ, ಸ್ವಂದರ ಜನಗಳ್ಳಿ ವೈಮನ್ಯ ಬಂದುಗುವಿಕೆ. ಅತಿ ಮಾತಾಡಿದಾಗ ನಿಮ್ಮಲ್ಲಿಗೆ ಮಾಗುವಿಕೆ, ಮಾನಸಿಕ ತೊಂದರೆ ಬೆಳೆಯುವಿಕೆ, ಕಿಂಡಾಸ್ಥಿತಿಕ್ಕೆ ಇಳಿಯಾಗುವಿಕೆ, ಈ ಯೋಗವಿದೆ! ಕಾಗಿ ಗಾ, ಗಾ, ಏ ಕಿಷ್ಟ, ಕೇಳ ಮಾ ಕೊಂದರೆ ಚಿಂತೆ! ಹುಷಾರಿ!!

ಸಿಂಹ ರಾಶಿ

ನಿಮ್ಮ ಸಂಬಂಧಿಕರ ಮೇಲೆ ಇದ್ದ ಮಾಟ ಬೆಳೆದ ತೆಕ್ಕಾ ಈ ವಾರ ಜರಾಯಿಸಲು ಸಂಬಂಧ ನಿಮ್ಮನ್ನು ಬೆಳ್ಳಿಸ್ಥಿತಿಯಂದ, ಸ್ವಂದರ ಜನಗಳ್ಳಿಯೂ, ಪ್ರೀತಿ ಮತ್ತು ಮಿತ್ರ ವರ್ಗದ್ದಲ್ಲಿಯೂ, ಮನಸ್ಸಾಗುವ ಹಾಗುತ್ತದೆ. ಹುಷಾರಿ! ಕ್ರಾಂತಿ ಕಾರ ಸ್ವಗೆಯಿಂದ ಸಾರ. ಸಾಕಿಗೆಯಿಂದ. ಕೆಲ್ಸ ಮಾಡಲಿಕ್ಕೆ ಸಿದ್ಧವಾಗ ಅಸ್ಥೈರ್ಯವಾಗುವುದು. ಇಲ್ಲಾ, ವಿಷ್ಣುವು ಅನುಕೂಲವೆಂದು ಸಲ ಪ್ರಕೃತಿ ಮತ್ತು ಸ್ವಾಧಿಷ್ಠಾನ ಸುಖ ಕೊಡೆಯಲ್ಲುವುದು. ಸ್ತ್ರೀಕ್ಷೆತ ಕೆಲಸಗಳ್ಳಿ ಯಶ ಪ್ರಾಪ್ತಿಯಾಗುವುದು. ನೌಕರಿ ಧಂದೆ ಉದ್ಯೋಗಗಳ್ಳಿ ಬಾಧಾಗುವುದು. ಮನಸ್ಸಾಗುವ ಹಾಗೆ ಕೊಡೆಯಲ್ಲುವುದು. ಸ್ತ್ರೀಯರಿಗೆ ಶುಭ ಜಾಗಾಕರಣ, ಅಭ್ಯಾಸಿಗೆ ಜಯವು. ಏ ಕ್ಷೇತ್ರದಿಂದ ಆನಂದ ಉ ಜಾಗುವುದು. ಆಪ್ತ-ಇಷ್ಟ-ಮಿತ್ರ ಸ್ತ್ರೀಯರ್ಯಗಳ ದರ್ಶನವಾಗುವುದು, ಮಿತ್ರ ಉಪಕಾರ ಮಾಡಲು ಮೊಕಿಯಾಗುವುದು. ಕೋರ್ಟ-ಕಚೇರಿ ಕೆಲ್ಸಗಳ್ಳಿ ಪ್ರತಿಕೂಲವಾಗುವಿಕೆ, ಈ ಯೋಗ ಕಂಡುಬರುತ್ತೆ. ಧಾರ್ಮಿಕ ಕಾರ್ಯಗಳು ನೆರವೇರುತ್ತವೆ. ಸಾರ್ವ ಜನಿಕ ಕಾರ್ಯಗಳ್ಳಿ ದಕ್ಷತೆಯಿಂದ ಕೆಲ್ಸ ಮಾಡಿರಿ. ಮೂತ್ರ ಸ್ವಾಸ ಯಾವುದಾದರೊಂದು ಇದ್ದೆಯಿಂದ ಅರ್ಜ ವ್ಯಸ್ಥಿತಿ ಕೊಡಲುದ್ಯುಕ್ತರಾಗಬೇಕಾಗಿ. ಆದರಿಂದ ಅಧಿಕ ಯೋಗವಿರುವುದು. ಕಾಗಿ ಗಾ, ಗಾ, ಏ ವಿಷ್ಣೆ, ಕೊಂದರೆ, ಚಿಂತೆ.

ಕನ್ಯಾ ರಾಶಿ

ಈ ವಾರ ಅರ್ಥ ಕಾರ್ಯಗಳ ಬಗೆಯಲ್ಲಿ ಜಾಗರೂಕರಾಗಿ, ಏನ್ ಮಾಡಿದ್ದೀರಿ ನೆನೆಯಿರಿ. ಆಂದರೆ, ಮಾಡಿದ ಮಾಡ್ಯಾಂತ ಮಾಡಾಂತಿಸ್ಸು, ಎಂಬಂತೆ, ಮೂಕ ಯೋಗವಿದೆ. ಸ್ತ್ರೀಕ್ಷೆತ ಕೆಲ್ಸಗಳ್ಳಿ ನೌಕರಿ ಧಂದೆ ಉದ್ಯೋಗಗಳ್ಳಿ, ಕೋರ್ಟ-ಕಚೇರಿ ಕೆಲ್ಸಗಳ್ಳಿ ಪ್ರಯಾಸ ಕಾರ್ಯಗಳ್ಳಿ, ಧಾರ್ಮಿಕ ಮಾಗ ಸಾರ್ವಜನಿಕ ಕೆಲ್ಸಗಳ್ಳಿ ಯಶವು, ಭಯವು, ಸಂತಾನಾಪ್ತಿಕ್ಕೆ ಮಾ, ಆರೋಗ್ಯ, ಕಂಡು ಬರುತ್ತೆ. ಸ್ವಂದರ ಜನಗಳಿಂದ ಸಹಾಯ. ಸ್ತ್ರೀಯ ಜನಗಳ ಸಹಾಯ ಭೇಟಿ. ಮನಸ್ಸಿನ ಯೋಚನೆಗಳ್ಳು ಸಾಗುವಿಕೆ, ಈ ಯೋಗವಿದೆ. ಅದರ ಬಗ್ಗೆ ಮಾಡಾಂತಿಸ್ಸು, ಮಾಡ್ಯಾಂತ ಕೆಲ್ಸ ಮಾಡಿರಿ!! ಕಾಗಿ ಗಾ, ಗಾ, ಏ ಕಿಷ್ಟ, ಕೊಂದರೆ, ಚಿಂತೆ.

ತುಲಾ ರಾಶಿ

ಸ್ವಾಗತ ಕೊಟ್ಟರೆ ಕಾಯ, ಸಂಸ್ಕಾರ ಮಾಡಿದ್ದರೆ ಮಾಯ ಕಾಯ, ಎಂಬಂತೆ ಸದಸ್ಯಾಯ ತೆಗಲಂಗಾಗಿ, ಬಿಳ್ಳಿಯದು ಯಾವುದು ಕೆಟ್ಟದು ಯಾವುದು ತಿಳಿದು ನೆನ್ನಿರಿ, ಮಾಡಿಕ್ಕೆ, ಬಹಿಷ್ಕಾ ಆಂದರೆ ಧರ್ಮ, ಮಾಡಿಸ್ಸಿಮಾಡಿದರೆ ಅಂಬ ಧರ್ಮ ಮೂರ, ಅಂದರೆ ತೆಗೆದಾಗಲಿಗಳಾಗುವುದು ಸೂಕ್ಷ್ಮ!! ಇದರ ಸೂಚಕ ನಿಮ್ಮ ಮಾರ್ಗ ಸ್ಥಿತಿ ಮತ್ತು ಸ್ವಾಧಿಷ್ಠಾನ ಸುಖ ಮೇ ಕೆಡುವುದು ಸ್ತ್ರೀಕ್ಷೆತ ಕೆಲ್ಸಗಳ್ಳಿ ವಿಜಯ ದೊರೆಯುವುದು. ನೌಕರಿ-ಧಂದೆ ಕೆಲ್ಸಗಳ್ಳಿ ಬಾಧ್ಯವಾಗುವುದು. ಸಾರ್ವಜನಿಕ, ಕಾರ್ಯ ಧಾರ್ಮಿಕ ಕೆಲ್ಸಗಳ್ಳಿ ಯಶ ದೊರೆಯುವುದು. ಮೊಕದ್ದಮೆ ಮಾಡಿದ್ದರೆ ಜಯ ಸಿಗುವುದು. ಸ್ತ್ರೀಯರಿಗೆ ಶುಭ ಜಾಗಾಕರಣ, ಅಭ್ಯಾಸಿಗೆ ಜಯವು. ಏ ಕ್ಷೇತ್ರದಿಂದ ಆನಂದ ಉ ಜಾಗುವುದು. ಆಪ್ತ-ಇಷ್ಟ-ಮಿತ್ರ ಸ್ತ್ರೀಯರ್ಯಗಳ ದರ್ಶನವಾಗುವುದು, ಮಿತ್ರ ಉಪಕಾರ ಮಾಡಲು ಮೊಕಿಯಾಗುವುದು. ಕೋರ್ಟ-ಕಚೇರಿ ಕೆಲ್ಸಗಳ್ಳಿ ಪ್ರತಿಕೂಲವಾಗುವಿಕೆ, ಈ ಯೋಗ ಕಂಡುಬರುತ್ತೆ. ಧಾರ್ಮಿಕ ಕಾರ್ಯಗಳು ನೆರವೇರುತ್ತವೆ. ಸಾರ್ವ ಜನಿಕ ಕಾರ್ಯಗಳ್ಳಿ ದಕ್ಷತೆಯಿಂದ ಕೆಲ್ಸ ಮಾಡಿರಿ. ಮೂತ್ರ ಸ್ವಾಸ ಯಾವುದಾದರೊಂದು ಇದ್ದೆಯಿಂದ ಅರ್ಜ ವ್ಯಸ್ಥಿತಿ ಕೊಡಲುದ್ಯುಕ್ತರಾಗಬೇಕಾಗಿ. ಆದರಿಂದ ಅಧಿಕ ಯೋಗವಿರುವುದು. ಕಾಗಿ ಗಾ, ಗಾ, ಏ ವಿಷ್ಣೆ, ಕೊಂದರೆ, ಚಿಂತೆ.

ವೃಶ್ಚಿಕ ರಾಶಿ

ಯಾರ್ಯ ಅಕಸ್ಮಾತ್, ಇಲ್ಲಿಯ ಕೆಲ್ಸ, ಎಂಬಂತೆ ಕೆಲ್ಸವಾಗಿ ಮಾಡಿಕ್ಕೆ ಸ ಮಯವಾಗುವುದು. ಇಲ್ಲಾ, ವಿಷ್ಣುವು ಅನುಕೂಲವೆಂದು ಸಲ ಪ್ರಕೃತಿ ಮತ್ತು ಸ್ವಾಧಿಷ್ಠಾನ ಸುಖ ಕೊಡೆಯಲ್ಲುವುದು. ಸ್ತ್ರೀಕ್ಷೆತ ಕೆಲ್ಸಗಳ್ಳಿ ಯಶ ಪ್ರಾಪ್ತಿಯಾಗುವುದು. ನೌಕರಿ ಧಂದೆ ಉದ್ಯೋಗಗಳ್ಳಿ ಬಾಧಾಗುವುದು. ಮನಸ್ಸಾಗುವ ಹಾಗೆ ಕೊಡೆಯಲ್ಲುವುದು. ಸ್ತ್ರೀಯರಿಗೆ ಶುಭ ಜಾಗಾಕರಣ, ಅಭ್ಯಾಸಿಗೆ ಜಯವು. ಏ ಕ್ಷೇತ್ರದಿಂದ ಆನಂದ ಉ ಜಾಗುವುದು. ಆಪ್ತ-ಇಷ್ಟ-ಮಿತ್ರ ಸ್ತ್ರೀಯರ್ಯಗಳ ದರ್ಶನವಾಗುವುದು, ಮಿತ್ರ ಉಪಕಾರ ಮಾಡಲು ಮೊಕಿಯಾಗುವುದು. ಕೋರ್ಟ-ಕಚೇರಿ ಕೆಲ್ಸಗಳ್ಳಿ ಪ್ರತಿಕೂಲವಾಗುವಿಕೆ, ಈ ಯೋಗ ಕಂಡುಬರುತ್ತೆ. ಧಾರ್ಮಿಕ ಕಾರ್ಯಗಳು ನೆರವೇರುತ್ತವೆ. ಸಾರ್ವ ಜನಿಕ ಕಾರ್ಯಗಳ್ಳಿ ದಕ್ಷತೆಯಿಂದ ಕೆಲ್ಸ ಮಾಡಿರಿ. ಮೂತ್ರ ಸ್ವಾಸ ಯಾವುದಾದರೊಂದು ಇದ್ದೆಯಿಂದ ಅರ್ಜ ವ್ಯಸ್ಥಿತಿ ಕೊಡಲುದ್ಯುಕ್ತರಾಗಬೇಕಾಗಿ. ಆದರಿಂದ ಅಧಿಕ ಯೋಗವಿರುವುದು. ಕಾಗಿ ಗಾ, ಗಾ, ಏ ವಿಷ್ಣೆ, ಕೊಂದರೆ, ಚಿಂತೆ.

ಧನಸ್ಸು ರಾಶಿ

ಅಮ್ಮಿಗಾಗುವುದ್ದ ಬಂದ ಕೂಡಿ ಅಂಬ್ಯ ಬಂಧ ಕಷ್ಟವಿಲ್ಲ! ಎಂಬಂತೆ ಈ ವಾರ ಜರಾಗಿ, ಮಾಡಿದರೆ, ಇಲ್ಲಿಯ (ಸ್ಥಾನ ಮಾಗ ಕೊಂಡಿ ಸ್ಥಿತಿಯಂತೆ, ಕಷ್ಟ ಸ್ಥಿತಿ ಸ್ಥಿರವಾಗುವಿಕೆ ಇದ್ದ ಕೆಲ್ಸ ಸ್ಥಿರ ಮಾಡಿ ಸ್ಥಿರವಾಗುವಿಕೆ, ಮಾಡಿ ಸ್ಥಿರ ಮಾಡಿ ಸ್ಥಿರವಾಗುವಿಕೆ, ಈ ಯೋಗವಿದೆ. ಅದ ರಿಂದ ಮಾಡಾಂತಿಸ್ಸು, ಮಾಡ್ಯಾಂತ ಕೆಲ್ಸ ಮಾಡಿರಿ!! ಕಾಗಿ ಗಾ, ಗಾ, ಏ ವಿಷ್ಣೆ, ಕೊಂದರೆ, ಚಿಂತೆ.

ಮಕರ ರಾಶಿ

ಸ್ವಾಗತ ಕೊಟ್ಟರೆ ಕಾಯ, ಸಂಸ್ಕಾರ ಮಾಡಿದ್ದರೆ ಮಾಯ ಕಾಯ, ಎಂಬಂತೆ ಸದಸ್ಯಾಯ ತೆಗಲಂಗಾಗಿ, ಬಿಳ್ಳಿಯದು ಯಾವುದು ಕೆಟ್ಟದು ಯಾವುದು ತಿಳಿದು ನೆನ್ನಿರಿ, ಮಾಡಿಕ್ಕೆ, ಬಹಿಷ್ಕಾ ಆಂದರೆ ಧರ್ಮ, ಮಾಡಿಸ್ಸಿಮಾಡಿದರೆ ಅಂಬ ಧರ್ಮ ಮೂರ, ಅಂದರೆ ತೆಗೆದಾಗಲಿಗಳಾಗುವುದು ಸೂಕ್ಷ್ಮ!! ಇದರ ಸೂಚಕ ನಿಮ್ಮ ಮಾರ್ಗ ಸ್ಥಿತಿ ಮತ್ತು ಸ್ವಾಧಿಷ್ಠಾನ ಸುಖ ಮೇ ಕೆಡುವುದು ಸ್ತ್ರೀಕ್ಷೆತ ಕೆಲ್ಸಗಳ್ಳಿ ವಿಜಯ ದೊರೆಯುವುದು. ನೌಕರಿ-ಧಂದೆ ಕೆಲ್ಸಗಳ್ಳಿ ಬಾಧ್ಯವಾಗುವುದು. ಸಾರ್ವಜನಿಕ, ಕಾರ್ಯ ಧಾರ್ಮಿಕ ಕೆಲ್ಸಗಳ್ಳಿ ಯಶ ದೊರೆಯುವುದು. ಮೊಕದ್ದಮೆ ಮಾಡಿದ್ದರೆ ಜಯ ಸಿಗುವುದು. ಸ್ತ್ರೀಯರಿಗೆ ಶುಭ ಜಾಗಾಕರಣ, ಅಭ್ಯಾಸಿಗೆ ಜಯವು. ಏ ಕ್ಷೇತ್ರದಿಂದ ಆನಂದ ಉ ಜಾಗುವುದು. ಆಪ್ತ-ಇಷ್ಟ-ಮಿತ್ರ ಸ್ತ್ರೀಯರ್ಯಗಳ ದರ್ಶನವಾಗುವುದು, ಮಿತ್ರ ಉಪಕಾರ ಮಾಡಲು ಮೊಕಿಯಾಗುವುದು. ಕೋರ್ಟ-ಕಚೇರಿ ಕೆಲ್ಸಗಳ್ಳಿ ಪ್ರತಿಕೂಲವಾಗುವಿಕೆ, ಈ ಯೋಗ ಕಂಡುಬರುತ್ತೆ. ಧಾರ್ಮಿಕ ಕಾರ್ಯಗಳು ನೆರವೇರುತ್ತವೆ. ಸಾರ್ವ ಜನಿಕ ಕಾರ್ಯಗಳ್ಳಿ ದಕ್ಷತೆಯಿಂದ ಕೆಲ್ಸ ಮಾಡಿರಿ. ಮೂತ್ರ ಸ್ವಾಸ ಯಾವುದಾದರೊಂದು ಇದ್ದೆಯಿಂದ ಅರ್ಜ ವ್ಯಸ್ಥಿತಿ ಕೊಡಲುದ್ಯುಕ್ತರಾಗಬೇಕಾಗಿ. ಆದರಿಂದ ಅಧಿಕ ಯೋಗವಿರುವುದು. ಕಾಗಿ ಗಾ, ಗಾ, ಏ ವಿಷ್ಣೆ, ಕೊಂದರೆ, ಚಿಂತೆ.

ಕುಂಭ ರಾಶಿ

ಕೆಟ್ಟ ಮಾಡಿದ್ದೆಯಾದರೆ ಮಾಡಿ ಕೆಟ್ಟ ಮಾಡಿ ಕೆಟ್ಟ ಮಾಡಿ ಕೆಟ್ಟ

ನಾರ ಭಿನ್ನ

(11 ಪುಟದಿಂದ ಮುಂದುವರಿದಿದೆ)

[illegible]

ಸಂಗ್ರಹ ಮತ್ತು

[illegible]

ಮಿಗಿ ಮತ್ತು

[illegible]

ಮಿಗಿ ಮತ್ತು

[illegible]

ಮಿಗಿ ಮತ್ತು

[illegible]

ಕ್ರಿಸ್ತನಿನ ಕಥೆ

ಕ್ರಿಸ್ತನ [illegible] ಮಾಡಿದೆವು. ಮೊಂತಾದ ಉಸ್ತವದಲ್ಲಿ ಕ್ರಿಸ್ತನಿಗೆ ರಾಜಮರ್ಯಾದೆಯ ಮೆರವಣಿಗೆ ಸ್ವೀಕರಿಸಿದ ಸಂದರ್ಭದಲ್ಲಿ ಇಂದು ನೆನಪಿದೆ. ಅದಕ್ಕೆ ಇದು ಕೇವಲ [illegible] ಎಂದು ಮನಗೊಂಡು ಒಬ್ಬನೂ ಕೊಟ್ಟ ಎಂದು ಮನಗೊಂಡು ಒಬ್ಬನೂ ಕ್ರಿಸ್ತನ ಕಾಣಲಿಲ್ಲ.

ಮಿಂಕೆಗಳ ಮಾಂಸ ಮಾಡಿ ತಿನ್ನಲು ಮಾಂಸ ಈ ಮಿಂಕೆಗಳ ಗಡ್ಡ ಮಾಡಿದ್ದ ಅಂತಃಸ್ಥಿತಿಯ ಸಂದರ್ಭದಲ್ಲಿ. ಮತ್ತು ಪ್ರಭುವಿನ ಸಂಕಲ್ಪ ಅತಿ ಸಂಕಟದಲ್ಲಿದ್ದ ಕಾಲ ಮತ್ತು ಕ್ರಿಸ್ತನು ಇದ್ದದ ಮೊಗ್ಗುಗಳಿಂದ ಇಳಿಸಲಿಕ್ಕೆ ಶಿಷ್ಯರಾದರು.

ಯಾರು ಮೀರಿದೆ ಈ ಗಡಗಳ ಮಾಸ್ತ್ರಿಗಳ ಅಲ್ಲದ ಮೂಲ ಮಾಡಿದ ಇದರ ಬಳಕೆ ಮೆಚ್ಚಿಗೆ ಸೊತ್ತ ಇಂದ ಒಂದು ದಿನ ಮೊದಲ ಕ್ರಿಸ್ತನ ಮೆರವಣಿಗೆ ಕ್ರಿಸ್ತನ ಒಂದು ಮೆರೆದು ಕ್ರಿಸ್ತನ ಕಾಣಲಿಲ್ಲ. ಮಾಸ್ತ್ರಿಗಳ ಮೆಚ್ಚಿ ಕ್ರಿಸ್ತನ ಅವನ ಸ್ವಾ ಮಾಡಿದ ಕಾರ್ಯ. ಕೊಟ್ಟಿರಾಳ ಮಾಡಿ ಕ್ರಿಸ್ತನ ಒಂದು ದೊರೆಯ ತ್ರಿ. ಕೊಟ್ಟ ಘಟನೆಯನ್ನೇ (ಗಡಗಳ) ಮಾಡಿ ಘ ಮಾಡಿ ಮಾಡಿದ್ದ ಮಾಡಿದ್ದ ಕಾರ್ಯ. ಮಾ ಮಾಡಿದ ಸ್ವರ್ಗ.

ಮಿಗಿ ಮತ್ತು

ಮಾಸ್ತ್ರಿಗಳಿಗೆ ಸಾಮಾನ್ಯವಾಗಿ ಮೊದಲಿಂದ ಸಿಕ್ಕಿ ಮಾಡಿದ, ಸ್ವರ್ಗದ ಕಾರ್ಯ. ಈ ಮಾಡಿ ಮಾಳ್ಳಲು, ಮತ್ತು ಸ್ವರ್ಗದ ಸಂಪತ್ಕಾರಗಳನ್ನು. ಮಿ ಮೆಚ್ಚಿ ಮಾಡಿದ ಇದ್ದಾಗಿ ಕ್ರಿಸ್ತನ ಸ್ವರ್ಗ ಮಾಡಿ ಕ್ರಿಸ್ತನ ಮಾಡಿ ಮಾಡಿ ಮಾಡಿ ಸ್ವರ್ಗ.

ಮಿಂಕೆಗಳ

ಅಂದಿನಿಂದ ಈ ಗಡಗಳ ಸಮ ಸ್ವ ತಂತ್ರ್ಯಕ್ಕಾಗಿ ಸರ್ಕಾರಕ್ಕೆ ಅಳುಕಿದ ಅಸ್ಪೃಶ್ಯ ಜಾಗರೂಕತೆಯಿಂದ ಇದನ್ನು ಕಾಯುತ್ತಿದ್ದರು. ಇದಕ್ಕಾಗಿ ಮೆಚ್ಚಿದ ಮೇಗೇ ಮಿಂಕೆ ಕ್ರಿಸ್ತನ ಗಡಗಳ ಕೆಲ ಪ್ರ ಮೆಚ್ಚಿಕೆಗಳನ್ನು ಮಿಂಕೆಕೊಂಡಿದ್ದರು. ಮೇಗೆ ಇದು ಬಾಯಿ ಮೆಚ್ಚಿಕ್ಕೆ ಬಂದು. ಮೊದಲು ಅಚ್ಚಿದ ಇದನ್ನು ಅಲ್ಲಿಂದಾಯ ಪ್ರ ಮೆಚ್ಚಿಕೆಯ ಸ್ವಯಮ್ಮಿಸಿದರು. ಅದ ರಿಂ ಸಾಧ್ಯವಾಗಲಿಲ್ಲ. ಕೇವಲ ಒಂದು ಗಡ ಮಾತ್ರ ಬಂದಿತು. ಅದು ಅತ್ಯಂ ತ ಜಾಗರೂಕತೆಯಿಂದ ಇಟ್ಟಿದ್ದು ಇದ

ಅತ್ತೆಯ ಬುದ್ಧಿವಾದ

ಲೇಖಕರು:—

ಸಮಿ ವಿ. ಪರಮಾಂಬಾಬಾಲ್, ಬಿ.ಎಸ್ಸಿ.

(ಮೂಲ ಕನ್ನಡ ಪದ್ಯಗಳು ಲಂಕಾಕ್ಷರ ಎಂಬಾ)

[illegible]

ಮೊಗ್ಗಳಿಲ್ ಎನ್ನ ಸಾಗಿಯುಮ್ಮಿ
ಬಂದು ಭಕ್ತಿಯಿಂದ ಮೇಲಿನ ಗುರಿಗೆ
ಭಾಗ್ಯ ಕ್ಷಾಮವು ಮೇಲಿನ
ಸಂಪದನು ನಿನ್ನ ಆಳುವರಾಗಿ ॥ ೮

ಸ್ವಾ ಶ್ರದ್ಧೆಯ ಪ್ರಸ್ತಾಪ
ಮಾಗಿಯುಮೆಂಬ ಸ ಮೆಚ್ಚಿ ಮೊಂಕಾಯ
ಪ್ರಸ್ತಾಪಿಸಿ ಬಂದುಗಳ ಕಾಣಾಮೆಂಬೆ
ಗಾಗಿಯೆ ಬ ಆಳುವರು ॥ ೯

ಮಾಡಿ ಶ್ರೇಷ್ಠ ಮಾಂಗ ಮೆಚ್ಚಿ
ಮಾಂಗ ಮಾ ಗುಣ್ಣ
ಬಾ ಬಾ ಮಡಿ ಕೆಂಡಮಾಂಗ
ಸಂಗಾಗ್ರ ಕಣ್ಣ ಮಾಗಿಯಾಳ್ ॥ ೧೦

ಮೊಗ ಗ್ಯಾಳ ಕಣ್ಣ ಓದುವ್ರಿಯ
ಮಾಗ ಬಾ ಮಾಗಿ ಅಗುವ್ರಿ
ಸ್ವ ಮ ಗಾಗಿ ಮಾಡ ಸೆಯಿಂದ
ಗಾ ಬಾ ಬಾಗಿ ಮಾಗಿಯಾ ॥ ೧೧

ಬಾ ಬಾಯಿ ಗಣ್ಣ ಮಾಗಿ, ಮಾಗಿ
ಮಾ ಬಾಯಿಯ ಪರಂಗಾಗಿ
ಮಾಗಿಯಾ ನಿಮಗೆ ಗಾಗಿ ಮಾಡ್ಕಿಯ
ಮಾಗಿಯ ಮೇಗ ಗಾಗಿ ॥ ೧೨

ಇಲ್ಲದ ಸ್ಥಿತಿ ಬಾಳ್ವ ಅಂಗ್ಯಾಗಿ
ಕ್ಷಿ ಮಾ ಗಾ ಮಾಗಿಯಾಗಿ
ಗಾಗಾಗಿ ಗ್ರಾಗಿ ಮಾಗಿಯಾಗ್ವ
ಮಾಗಿಯಾಗಿ ಮಾಗಿ ॥ ೧೩

ಮೆಚ್ಚಿ ಗ ಮಾಡ್ಕಿ ಗ್ರಾಗಿ ಮೊಗ್ಗಿಯ
ಬಾಗಿ ಬಾಗಿ ಮಾಗಿ ಮಾಗಿ
ಅಗ್ರಾಗ ಮಾಗಿ ಗಾಗಿ ॥ ೧೪

ಗಾಗಿ ಗಾಗಿ ಮಾಗಿ ಮಾಗಿ
ಸ್ವಯಾ ಮ ಅಗ್ರಾಗಿ ಮಾಗಿ ಮೇಗ
ಗಾಗಿ ಮಾಗಿ ಮಾಗಿ ಗ್ರಾಗಿ
ಅಗಾಗ್ರ ಗಾಗಿ ಗಾಗಿ ॥ ೧೫

ಮೆಚ್ಚಿ ಗಾಗಿ ಅಗಿ ಮೊಗ್ಗ
ಗಾಗಿ ಮಾಗಿ ಮಾಗಿ ಮೆಚ್ಚಿ ಗ್ರಾ
ಕಾಗ ಬಾಗಿ ಮಾಗಿ ಮೊಗ್ಗ ಮಾಗಿ
ಸ್ವಾ ಗಾಗಿ ಗ್ರಾಗಿ ॥ ೧೬

ಸ್ವಾ ಗ್ರಾಗಿ ಮಾಗಿ ಮಾಗಿ ಮಾಗಿ
ಗ್ರಾಗಿ ಮಾಗಿ ಮಾಗಿ ಮಾಗಿ ಮಾಗಿ
ಮಾಗಿ ಮಾಗಿ ಮಾಗಿ ಮಾಗಿ ಮಾಗಿ
ಮಾಗಿ ॥ ೧೭

ಮಾಗಿ ಮಾಗಿ ಮಾಗಿ ಮಾಗಿ ಮಾಗಿ
ಮಾಗಿ ॥ ೧೮

ಮಾಗಿ ಮಾಗಿ ಮಾಗಿ ಮಾಗಿ ಮಾಗಿ
ಮಾಗಿ ॥ ೧೯

ಮಾಗಿ ಮಾಗಿ ಮಾಗಿ ಮಾಗಿ ಮಾಗಿ
ಮಾಗಿ ॥ ೨೦

ಮಾಗಿ ಮಾಗಿ ಮಾಗಿ ಮಾಗಿ ಮಾಗಿ
ಮಾಗಿ ॥ ೨೧

ಮಾಗಿ ಮಾಗಿ ಮಾಗಿ ಮಾಗಿ ಮಾಗಿ
ಮಾಗಿ ॥ ೨೨

ಮಾಗಿ ಮಾಗಿ ಮಾಗಿ ಮಾಗಿ ಮಾಗಿ
ಮಾಗಿ ॥ ೨೩

ಮಾಗಿ ಮಾಗಿ ಮಾಗಿ ಮಾಗಿ ಮಾಗಿ
ಮಾಗಿ ॥ ೨೪

ಮಾಗಿ ಮಾಗಿ ಮಾಗಿ ಮಾಗಿ ಮಾಗಿ
ಮಾಗಿ ॥ ೨೫

ಮಾಗಿ ಮಾಗಿ ಮಾಗಿ ಮಾಗಿ ಮಾಗಿ
ಮಾಗಿ ॥ ೨೬

ಮಾಗಿ ಮಾಗಿ ಮಾಗಿ ಮಾಗಿ ಮಾಗಿ
ಮಾಗಿ ॥ ೨೭

ಮಾಗಿ ಮಾಗಿ ಮಾಗಿ ಮಾಗಿ ಮಾಗಿ
ಮಾಗಿ ॥ ೨೮

ಮಾಗಿ ಮಾಗಿ ಮಾಗಿ ಮಾಗಿ ಮಾಗಿ
ಮಾಗಿ ॥ ೨೯

ಮಾಗಿ ಮಾಗಿ ಮಾಗಿ ಮಾಗಿ ಮಾಗಿ
ಮಾಗಿ ॥ ೩೦

ಮಾಗಿ ಮಾಗಿ ಮಾಗಿ ಮಾಗಿ ಮಾಗಿ
ಮಾಗಿ ॥ ೩೧

ಮಾಗಿ ಮಾಗಿ ಮಾಗಿ ಮಾಗಿ ಮಾಗಿ
ಮಾಗಿ ॥ ೩೨

ಮಾಗಿ ಮಾಗಿ ಮಾಗಿ ಮಾಗಿ ಮಾಗಿ
ಮಾಗಿ ॥ ೩೩

ಮಾಗಿ ಮಾಗಿ ಮಾಗಿ ಮಾಗಿ ಮಾಗಿ
ಮಾಗಿ ॥ ೩೪

ಮಾಗಿ ಮಾಗಿ ಮಾಗಿ ಮಾಗಿ ಮಾಗಿ
ಮಾಗಿ ॥ ೩೫

ಮಾಗಿ ಮಾಗಿ ಮಾಗಿ ಮಾಗಿ ಮಾಗಿ
ಮಾಗಿ ॥ ೩೬

ಮಾಗಿ ಮಾಗಿ ಮಾಗಿ ಮಾಗಿ ಮಾಗಿ
ಮಾಗಿ ॥ ೩೭

ಮಾಗಿ ಮಾಗಿ ಮಾಗಿ ಮಾಗಿ ಮಾಗಿ
ಮಾಗಿ ॥ ೩೮

ಮಾಗಿ ಮಾಗಿ ಮಾಗಿ ಮಾಗಿ ಮಾಗಿ
ಮಾಗಿ ॥ ೩೯

ಮಾಗಿ ಮಾಗಿ ಮಾಗಿ ಮಾಗಿ ಮಾಗಿ
ಮಾಗಿ ॥ ೪೦

ಮಾಗಿ ಮಾಗಿ ಮಾಗಿ ಮಾಗಿ ಮಾಗಿ
ಮಾಗಿ ॥ ೪೧

ಮಾಗಿ ಮಾಗಿ ಮಾಗಿ ಮಾಗಿ ಮಾಗಿ
ಮಾಗಿ ॥ ೪೨

ಮಾಗಿ ಮಾಗಿ ಮಾಗಿ ಮಾಗಿ ಮಾಗಿ
ಮಾಗಿ ॥ ೪೩

ಮಾಗಿ ಮಾಗಿ ಮಾಗಿ ಮಾಗಿ ಮಾಗಿ
ಮಾಗಿ ॥ ೪೪

ಮಾಗಿ ಮಾಗಿ ಮಾಗಿ ಮಾಗಿ ಮಾಗಿ
ಮಾಗಿ ॥ ೪೫

ಮಾಗಿ ಮಾಗಿ ಮಾಗಿ ಮಾಗಿ ಮಾಗಿ
ಮಾಗಿ ॥ ೪೬

ಮಾಗಿ ಮಾಗಿ ಮಾಗಿ ಮಾಗಿ ಮಾಗಿ
ಮಾಗಿ ॥ ೪೭

ಮಾಗಿ ಮಾಗಿ ಮಾಗಿ ಮಾಗಿ ಮಾಗಿ
ಮಾಗಿ ॥ ೪೮

ಮಾಗಿ ಮಾಗಿ ಮಾಗಿ ಮಾಗಿ ಮಾಗಿ
ಮಾಗಿ ॥ ೪೯

ಮಾಗಿ ಮಾಗಿ ಮಾಗಿ ಮಾಗಿ ಮಾಗಿ
ಮಾಗಿ ॥ ೫೦

ಮಾಗಿ ಮಾಗಿ ಮಾಗಿ ಮಾಗಿ ಮಾಗಿ
ಮಾಗಿ ॥ ೫೧

ಮಾಗಿ ಮಾಗಿ ಮಾಗಿ ಮಾಗಿ ಮಾಗಿ
ಮಾಗಿ ॥ ೫೨

ಮಾಗಿ ಮಾಗಿ ಮಾಗಿ ಮಾಗಿ ಮಾಗಿ
ಮಾಗಿ ॥ ೫೩

ಮಾಗಿ ಮಾಗಿ ಮಾಗಿ ಮಾಗಿ ಮಾಗಿ
ಮಾಗಿ ॥ ೫೪

ಮಾಗಿ ಮಾಗಿ ಮಾಗಿ ಮಾಗಿ ಮಾಗಿ
ಮಾಗಿ ॥ ೫೫

ಮಾಗಿ ಮಾಗಿ ಮಾಗಿ ಮಾಗಿ ಮಾಗಿ
ಮಾಗಿ ॥ ೫೬

ಮಾಗಿ ಮಾಗಿ ಮಾಗಿ ಮಾಗಿ ಮಾಗಿ
ಮಾಗಿ ॥ ೫೭

ಮಾಗಿ ಮಾಗಿ ಮಾಗಿ ಮಾಗಿ ಮಾಗಿ
ಮಾಗಿ ॥ ೫೮

ಮಾಗಿ ಮಾಗಿ ಮಾಗಿ ಮಾಗಿ ಮಾಗಿ
ಮಾಗಿ ॥ ೫೯

ಮಾಗಿ ಮಾಗಿ ಮಾಗಿ ಮಾಗಿ ಮಾಗಿ
ಮಾಗಿ ॥ ೬೦

ಮಾಗಿ ಮಾಗಿ ಮಾಗಿ ಮಾಗಿ ಮಾಗಿ
ಮಾಗಿ ॥ ೬೧

ಮಾಗಿ ಮಾಗಿ ಮಾಗಿ ಮಾಗಿ ಮಾಗಿ
ಮಾಗಿ ॥ ೬೨

ಮಾಗಿ ಮಾಗಿ ಮಾಗಿ ಮಾಗಿ ಮಾಗಿ
ಮಾಗಿ ॥ ೬೩

ಮಾಗಿ ಮಾಗಿ ಮಾಗಿ ಮಾಗಿ ಮಾಗಿ
ಮಾಗಿ ॥ ೬೪

ಮಾಗಿ ಮಾಗಿ ಮಾಗಿ ಮಾಗಿ ಮಾಗಿ
ಮಾಗಿ ॥ ೬೫

ಮಾಗಿ ಮಾಗಿ ಮಾಗಿ ಮಾಗಿ ಮಾಗಿ
ಮಾಗಿ ॥ ೬೬

ಮಾಗಿ ಮಾಗಿ ಮಾಗಿ ಮಾಗಿ ಮಾಗಿ
ಮಾಗಿ ॥ ೬೭

ಮಾಗಿ ಮಾಗಿ ಮಾಗಿ ಮಾಗಿ ಮಾಗಿ
ಮಾಗಿ ॥ ೬೮

ಮಾಗಿ ಮಾಗಿ ಮಾಗಿ ಮಾಗಿ ಮಾಗಿ
ಮಾಗಿ ॥ ೬೯

ಮಾಗಿ ಮಾಗಿ ಮಾಗಿ ಮಾಗಿ ಮಾಗಿ
ಮಾಗಿ ॥ ೭೦

ಮಾಗಿ ಮಾಗಿ ಮಾಗಿ ಮಾಗಿ ಮಾಗಿ
ಮಾಗಿ ॥ ೭೧

ಮಾಗಿ ಮಾಗಿ ಮಾಗಿ ಮಾಗಿ ಮಾಗಿ
ಮಾಗಿ ॥ ೭೨

ಮಾಗಿ ಮಾಗಿ ಮಾಗಿ ಮಾಗಿ ಮಾಗಿ
ಮಾಗಿ ॥ ೭೩

ಮಾಗಿ ಮಾಗಿ ಮಾಗಿ ಮಾಗಿ ಮಾಗಿ
ಮಾಗಿ ॥ ೭೪

ಮಾಗಿ ಮಾಗಿ ಮಾಗಿ ಮಾಗಿ ಮಾಗಿ
ಮಾಗಿ ॥ ೭೫

ಮಾಗಿ ಮಾಗಿ ಮಾಗಿ ಮಾಗಿ ಮಾಗಿ
ಮಾಗಿ ॥ ೭೬

ಮಾಗಿ ಮಾಗಿ ಮಾಗಿ ಮಾಗಿ ಮಾಗಿ
ಮಾಗಿ ॥ ೭೭

ಮಾಗಿ ಮಾಗಿ ಮಾಗಿ ಮಾಗಿ ಮಾಗಿ
ಮಾಗಿ ॥ ೭೮

ಮಾಗಿ ಮಾಗಿ ಮಾಗಿ ಮಾಗಿ ಮಾಗಿ
ಮಾಗಿ ॥ ೭೯

ಮಾಗಿ ಮಾಗಿ ಮಾಗಿ ಮಾಗಿ ಮಾಗಿ
ಮಾಗಿ ॥ ೮೦

ಮಾಗಿ ಮಾಗಿ ಮಾಗಿ ಮಾಗಿ ಮಾಗಿ
ಮಾಗಿ ॥ ೮೧

ಮಾಗಿ ಮಾಗಿ ಮಾಗಿ ಮಾಗಿ ಮಾಗಿ
ಮಾಗಿ ॥ ೮೨

ಮಾಗಿ ಮಾಗಿ ಮಾಗಿ ಮಾಗಿ ಮಾಗಿ
ಮಾಗಿ ॥ ೮೩

ಮಾಗಿ ಮಾಗಿ ಮಾಗಿ ಮಾಗಿ ಮಾಗಿ
ಮಾಗಿ ॥ ೮೪

ಮಾಗಿ ಮಾಗಿ ಮಾಗಿ ಮಾಗಿ ಮಾಗಿ
ಮಾಗಿ ॥ ೮೫

ಮಾಗಿ ಮಾಗಿ ಮಾಗಿ ಮಾಗಿ ಮಾಗಿ
ಮಾಗಿ ॥ ೮೬

ಮಾಗಿ ಮಾಗಿ ಮಾಗಿ ಮಾಗಿ ಮಾಗಿ
ಮಾಗಿ ॥ ೮೭

ಮಾಗಿ ಮಾಗಿ ಮಾಗಿ ಮಾಗಿ ಮಾಗಿ
ಮಾಗಿ ॥ ೮೮

ಮಾಗಿ ಮಾಗಿ ಮಾಗಿ ಮಾಗಿ ಮಾಗಿ
ಮಾಗಿ ॥ ೮೯

ಮಾಗಿ ಮಾಗಿ ಮಾಗಿ ಮಾಗಿ ಮಾಗಿ
ಮಾಗಿ ॥ ೯೦

ಮಾಗಿ ಮಾಗಿ ಮಾಗಿ ಮಾಗಿ ಮಾಗಿ
ಮಾಗಿ ॥ ೯೧

ಮಾಗಿ ಮಾಗಿ ಮಾಗಿ ಮಾಗಿ ಮಾಗಿ
ಮಾಗಿ ॥ ೯೨

ಮಾಗಿ ಮಾಗಿ ಮಾಗಿ ಮಾಗಿ ಮಾಗಿ
ಮಾಗಿ ॥ ೯೩

ಮಾಗಿ ಮಾಗಿ ಮಾಗಿ ಮಾಗಿ ಮಾಗಿ
ಮಾಗಿ ॥ ೯೪

ಮಾಗಿ ಮಾಗಿ ಮಾಗಿ ಮಾಗಿ ಮಾಗಿ
ಮಾಗಿ ॥ ೯೫

ಮಾಗಿ ಮಾಗಿ ಮಾಗಿ ಮಾಗಿ ಮಾಗಿ
ಮಾಗಿ ॥ ೯೬

ಮಾಗಿ ಮಾಗಿ ಮಾಗಿ ಮಾಗಿ ಮಾಗಿ
ಮಾಗಿ ॥ ೯೭

ಮಾಗಿ ಮಾಗಿ ಮಾಗಿ ಮಾಗಿ ಮಾಗಿ
ಮಾಗಿ ॥ ೯೮

ಮಾಗಿ ಮಾಗಿ ಮಾಗಿ ಮಾಗಿ ಮಾಗಿ
ಮಾಗಿ ॥ ೯೯

ಮಾಗಿ ಮಾಗಿ ಮಾಗಿ ಮಾಗಿ ಮಾಗಿ
ಮಾಗಿ ॥ ೧೦೦

ಮಾಗಿ ಮಾಗಿ ಮಾಗಿ ಮಾಗಿ ಮಾಗಿ
ಮಾಗಿ ॥ ೧೦೧

ಮಾಗಿ ಮಾಗಿ ಮಾಗಿ ಮಾಗಿ ಮಾಗಿ
ಮಾಗಿ ॥ ೧೦೨

ಮಾಗಿ ಮಾಗಿ ಮಾಗಿ ಮಾಗಿ ಮಾಗಿ
ಮಾಗಿ ॥ ೧೦೩

ಮಾಗಿ ಮಾಗಿ ಮಾಗಿ ಮಾಗಿ ಮಾಗಿ
ಮಾಗಿ ॥ ೧೦೪

ಮಾಗಿ ಮಾಗಿ ಮಾಗಿ ಮಾಗಿ ಮಾಗಿ
ಮಾಗಿ ॥ ೧೦೫

ಮಾಗಿ ಮಾಗಿ ಮಾಗಿ ಮಾಗಿ ಮಾಗಿ
ಮಾಗಿ ॥ ೧೦೬

ಮಾಗಿ ಮಾಗಿ ಮಾಗಿ ಮಾಗಿ ಮಾಗಿ
ಮಾಗಿ ॥ ೧೦೭

ಮಾಗಿ ಮಾಗಿ ಮಾಗಿ ಮಾಗಿ ಮಾಗಿ
ಮಾಗಿ ॥ ೧೦೮

ಮಾಗಿ ಮಾಗಿ ಮಾಗಿ ಮಾಗಿ ಮಾಗಿ
ಮಾಗಿ ॥ ೧೦೯

ಮಾಗಿ ಮಾಗಿ ಮಾಗಿ ಮಾಗಿ ಮಾಗಿ
ಮಾಗಿ ॥ ೧೧೦

ಮಾಗಿ ಮಾಗಿ ಮಾಗಿ ಮಾಗಿ ಮಾಗಿ
ಮಾಗಿ ॥ ೧೧೧

ಮಾಗಿ ಮಾಗಿ ಮಾಗಿ ಮಾಗಿ ಮಾಗಿ
ಮಾಗಿ ॥ ೧೧೨

ಮಾಗಿ ಮಾಗಿ ಮಾಗಿ ಮಾಗಿ ಮಾಗಿ
ಮಾಗಿ ॥ ೧೧೩

ಮಾಗಿ ಮಾಗಿ ಮಾಗಿ ಮಾಗಿ ಮಾಗಿ
ಮಾಗಿ ॥ ೧೧೪

ಮಾಗಿ ಮಾಗಿ ಮಾಗಿ ಮಾಗಿ ಮಾಗಿ
ಮಾಗಿ ॥ ೧೧೫

ಮಾಗಿ ಮಾಗಿ ಮಾಗಿ ಮಾಗಿ ಮಾಗಿ
ಮಾಗಿ ॥ ೧೧೬

ಮಾಗಿ ಮಾಗಿ ಮಾಗಿ ಮಾಗಿ ಮಾಗಿ
ಮಾಗಿ ॥ ೧೧೭

ಮಾಗಿ ಮಾಗಿ ಮಾಗಿ ಮಾಗಿ ಮಾಗಿ
ಮಾಗಿ ॥ ೧೧೮

ಮಾಗಿ ಮಾಗಿ ಮಾಗಿ ಮಾಗಿ ಮಾಗಿ
ಮಾಗಿ ॥ ೧೧೯

ಮಾಗಿ ಮಾಗಿ ಮಾಗಿ ಮಾಗಿ ಮಾಗಿ
ಮಾಗಿ ॥ ೧೨೦

ಮಾಗಿ ಮಾಗಿ ಮಾಗಿ ಮಾಗಿ ಮಾಗಿ
ಮಾಗಿ ॥ ೧೨೧

ಮಾಗಿ ಮಾಗಿ ಮಾಗಿ ಮಾಗಿ ಮಾಗಿ
ಮಾಗಿ ॥ ೧೨೨

ಮಾಗಿ ಮಾಗಿ ಮಾಗಿ ಮಾಗಿ ಮಾಗಿ
ಮಾಗಿ ॥ ೧೨೩

ಮಾಗಿ ಮಾಗಿ ಮಾಗಿ ಮಾಗಿ ಮಾಗಿ
ಮಾಗಿ ॥ ೧೨೪

ಮಾಗಿ ಮಾಗಿ ಮಾಗಿ ಮಾಗಿ ಮಾಗಿ
ಮಾಗಿ ॥ ೧೨೫

ಮಾಗಿ ಮಾಗಿ ಮಾಗಿ ಮಾಗಿ ಮಾಗಿ
ಮಾಗಿ ॥ ೧೨೬

ಮಾಗಿ ಮಾಗಿ ಮಾಗಿ ಮಾಗಿ ಮಾಗಿ
ಮಾಗಿ ॥ ೧೨೭

ಮಾಗಿ ಮಾಗಿ ಮಾಗಿ ಮಾಗಿ ಮಾಗಿ
ಮಾಗಿ ॥ ೧೨೮

ಮಾಗಿ ಮಾಗಿ ಮಾಗಿ ಮಾಗಿ ಮಾಗಿ
ಮಾಗಿ ॥ ೧೨೯

ಮಾಗಿ ಮಾಗಿ ಮಾಗಿ ಮಾಗಿ ಮಾಗಿ
ಮಾಗಿ ॥ ೧೩೦

ಮಾಗಿ ಮಾಗಿ ಮಾಗಿ ಮಾಗಿ ಮಾಗಿ
ಮಾಗಿ ॥ ೧೩೧

ಮಾಗಿ ಮಾಗಿ ಮಾಗಿ ಮಾಗಿ ಮಾಗಿ
ಮಾಗಿ ॥ ೧೩೨

ಮಾಗಿ ಮಾಗಿ ಮಾಗಿ ಮಾಗಿ ಮಾಗಿ
ಮಾಗಿ ॥ ೧೩೩

ಮಾಗಿ ಮಾಗಿ ಮಾಗಿ ಮಾಗಿ ಮಾಗಿ
ಮಾಗಿ ॥ ೧೩೪

ಮಾಗಿ ಮಾಗಿ ಮಾಗಿ ಮಾಗಿ ಮಾಗಿ
ಮಾಗಿ ॥ ೧೩೫

ಮಾಗಿ ಮಾಗಿ ಮಾಗಿ ಮಾಗಿ ಮಾಗಿ
ಮಾಗಿ ॥ ೧೩೬

ಮಾಗಿ ಮಾಗಿ ಮಾಗಿ ಮಾಗಿ ಮಾಗಿ
ಮಾಗಿ ॥ ೧೩೭

ಮಾಗಿ ಮಾಗಿ ಮಾಗಿ ಮಾಗಿ ಮಾಗಿ
ಮಾಗಿ ॥ ೧೩೮

ಮಾಗಿ ಮಾಗಿ ಮಾಗಿ ಮಾಗಿ ಮಾಗಿ
ಮಾಗಿ ॥ ೧೩೯

ಮಾಗಿ ಮಾಗಿ ಮಾಗಿ ಮಾಗಿ ಮಾಗಿ
ಮಾಗಿ ॥ ೧೪೦

ಮಾಗಿ ಮಾಗಿ ಮಾಗಿ ಮಾಗಿ ಮಾಗಿ
ಮಾಗಿ ॥ ೧೪೧

ಮಾಗಿ ಮಾಗಿ ಮಾಗಿ ಮಾಗಿ ಮಾಗಿ
ಮಾಗಿ ॥ ೧೪೨

ಮಾಗಿ ಮಾಗಿ ಮಾಗಿ ಮಾಗಿ ಮಾಗಿ
ಮಾಗಿ ॥ ೧೪೩

ಮಾಗಿ ಮಾಗಿ ಮಾಗಿ ಮಾಗಿ ಮಾಗಿ
ಮಾಗಿ ॥ ೧೪೪

ಮಾಗಿ ಮಾಗಿ ಮಾಗಿ ಮಾಗಿ ಮಾಗಿ
ಮಾಗಿ ॥ ೧೪೫

ಮಾಗಿ ಮಾಗಿ ಮಾಗಿ ಮಾಗಿ ಮಾಗಿ
ಮಾಗಿ ॥ ೧೪೬

ಮಾಗಿ ಮಾಗಿ ಮಾಗಿ ಮಾಗಿ ಮಾಗಿ
ಮಾಗಿ ॥ ೧೪೭

ಮಾಗಿ ಮಾಗಿ ಮಾಗಿ ಮಾಗಿ ಮಾಗಿ
ಮಾಗಿ ॥ ೧೪೮

ಮಾಗಿ ಮಾಗಿ ಮಾಗಿ ಮಾಗಿ ಮಾಗಿ
ಮಾಗಿ ॥ ೧೪೯

ಮಾಗಿ ಮಾಗಿ ಮಾಗಿ ಮಾಗಿ ಮಾಗಿ
ಮಾಗಿ ॥ ೧೫೦

ಮಾಗಿ ಮಾಗಿ ಮಾಗಿ ಮಾಗಿ ಮಾಗಿ
ಮಾಗಿ ॥ ೧೫೧

ಮಾಗಿ ಮಾಗಿ ಮಾಗಿ ಮಾಗಿ ಮಾಗಿ
ಮಾಗಿ ॥ ೧೫೨

ಮಾಗಿ ಮಾಗಿ ಮಾಗಿ ಮಾಗಿ ಮಾಗಿ
ಮಾಗಿ ॥ ೧೫೩

ಮಾಗಿ ಮಾಗಿ ಮಾಗಿ ಮಾಗಿ ಮಾಗಿ
ಮಾಗಿ ॥ ೧೫೪

ಮಾಗಿ ಮಾಗಿ ಮಾಗಿ ಮಾಗಿ ಮಾಗಿ
ಮಾಗಿ ॥ ೧೫೫

ಮಾಗಿ ಮಾಗಿ ಮಾಗಿ ಮಾಗಿ ಮಾಗಿ
ಮಾಗಿ ॥ ೧೫೬

ಮಾಗಿ ಮಾಗಿ ಮಾಗಿ ಮಾಗಿ ಮಾಗಿ
ಮಾಗಿ ॥ ೧೫೭

ಮಾಗಿ ಮಾಗಿ ಮಾಗಿ ಮಾಗಿ ಮಾಗಿ
ಮಾಗಿ ॥ ೧೫೮

ಮಾಗಿ ಮಾಗಿ ಮಾಗಿ ಮಾಗಿ ಮಾಗಿ
ಮಾಗಿ ॥ ೧೫೯

ಮಾಗಿ ಮಾಗಿ ಮಾಗಿ ಮಾಗಿ ಮಾಗಿ
ಮಾಗಿ ॥ ೧೬೦

ಮಾಗಿ ಮಾಗಿ ಮಾಗಿ ಮಾಗಿ ಮಾಗಿ
ಮಾಗಿ ॥ ೧೬೧

ಮಾಗಿ ಮಾಗಿ ಮಾಗಿ ಮಾಗಿ ಮಾಗಿ
ಮಾಗಿ ॥ ೧೬೨

ಮಾಗಿ ಮಾಗಿ ಮಾಗಿ ಮಾಗಿ ಮಾಗಿ
ಮಾಗಿ ॥ ೧೬೩

ಮಾಗಿ ಮಾಗಿ ಮಾಗಿ ಮಾಗಿ ಮಾಗಿ
ಮಾಗಿ ॥ ೧೬೪

ಮಾಗಿ ಮಾಗಿ ಮಾಗಿ ಮಾಗಿ ಮಾಗಿ
ಮಾಗಿ ॥ ೧೬೫

ಮಾಗಿ ಮಾಗಿ ಮಾಗಿ ಮಾಗಿ ಮಾಗಿ
ಮಾಗಿ ॥ ೧೬೬

ಮಾಗಿ ಮಾಗಿ ಮಾಗಿ ಮಾಗಿ ಮಾಗಿ
ಮಾಗಿ ॥ ೧೬೭

ಮಾಗಿ ಮಾಗಿ ಮಾಗಿ ಮಾಗಿ ಮಾಗಿ
ಮಾಗಿ ॥ ೧೬೮

ಮಾಗಿ ಮಾಗಿ ಮಾಗಿ ಮಾಗಿ ಮಾಗಿ
ಮಾಗಿ ॥ ೧೬೯

ಮಾಗಿ ಮಾಗಿ ಮಾಗಿ ಮಾಗಿ ಮಾಗಿ
ಮಾಗಿ ॥ ೧೭೦

ಮಾಗಿ ಮಾಗಿ ಮಾಗಿ ಮಾಗಿ ಮಾಗಿ
ಮಾಗಿ ॥ ೧೭೧

ಮಾಗಿ ಮಾಗಿ ಮಾಗಿ ಮಾಗಿ ಮಾಗಿ
ಮಾಗಿ ॥ ೧೭೨

ಮಾಗಿ ಮಾಗಿ ಮಾಗಿ ಮಾಗಿ ಮಾಗಿ
ಮಾಗಿ ॥ ೧೭೩

ಮಾಗಿ ಮಾಗಿ ಮಾಗಿ ಮಾಗಿ ಮಾಗಿ
ಮಾಗಿ ॥ ೧೭೪

ಮಾಗಿ ಮಾಗಿ ಮಾಗಿ ಮಾಗಿ ಮಾಗಿ
ಮಾಗಿ ॥ ೧೭೫

ಮಾಗಿ ಮಾಗಿ ಮಾಗಿ ಮಾಗಿ ಮಾಗಿ
ಮಾಗಿ ॥ ೧೭

ನಂ. ೧೬

ಚಿತ್ರಕಾವ್ಯಸ್ಪರ್ಧೆ

ಪ್ರಥಮ ಬಹುಮಾನ ರೂ. ೧೫

ಒಟ್ಟು ಬಹುಮಾನ ರೂ. ೨೨೫

ದ್ವಿತೀಯ ಬಹುಮಾನ ರೂ. ೧೦

.... ಒಂದು ರೂ. ಗೆ ಆರು ಉತ್ತರಗಳನ್ನು ಕಳುಹಿಸಬಹುದು ....

ಸೂಚನೆ—ಈ ಸ್ಪರ್ಧೆಯ ಸರಿಯಾದ ಉತ್ತರವನ್ನು ಸಾಧ್ವಿ ವಾರಪತ್ರಿಕೆಯ ಈ ಸೋಮವಾರದ ಇಷ್ಟಿಷ್ಟು [illegible] ಬಹುಮಾನವೂ, ಒಂದು ಮತ್ತು ಎರಡು ಸ್ಥಾನದವರುಗಳಿಗೆ ಇತರ ಬಹುಮಾನಗಳೂ ಕೊಡಲ್ಪಡುವುವು. [illegible] ಬಹುಮಾನಕ್ಕೆ ಮೊದಲ್ಗೊಂಡ ಉತ್ತರಗಳು ಒಂದಕ್ಕಿಂತ ಹೆಚ್ಚಾಗಿದ್ದರೆ ಮೊದಲಿಂದ ಬಹುಮಾನಗಳು ಎಣಿಸಲ್ಪಡುವುವು. [illegible] ಸ್ಪರ್ಧೆಯ ಮ್ಯಾನೇಜರನಿಗೆ ಸೇರುವುವು. ಈ ಬಹುಮಾನವು ಮೊದಲ ಪತ್ರಸಂಖ್ಯೆಯವರುಗಳಿಗೂ ಅನ್ವಯವಾಗುವುವು. [illegible] ಬಗೆಗಳನ್ನು ಅಂಗೀಕರಿಸಲ್ಪಡುವಿಲ್ಲ. ನಾಲ್ಕು ಉತ್ತರಗಳನ್ನು ಕಳುಹಿಸುವವರು ಇನ್ನು ಎರಡು ಉತ್ತರಗಳನ್ನು ಮುಂದಕ್ಕಾಗಿ ಕಳುಹಿಸಬಹುದು. [illegible] ಅಥವಾ ಇಂಗ್ಲೀಷ್ ಪೋಸ್ಟಿನ ಕಾರ್ಡ್ ಅಥವಾ ಸರ್ಟಿಫಿಕೆಟ್ ಮೂಲಕ ಕಳುಹಿಸಬಹುದು. [illegible] ಕಾಗದ್ದಲ್ಲಾಗಲಿ ಅಥವಾ ಬರಿಯ ಕಾಗದದಲ್ಲಾಗಲಿ ಚಿತ್ರದಂತೆ ಚಿನ್ಹಾಗಿ (ಕಾಮಿನಲ್ಲಿ) ಬರೆದು ಕಳುಹಿಸಬೇಕು. [illegible] ಕೇವಲ ಅಂಚಿನಲ್ಲಿ ಕೆಳಗೆಯೂ ಇರ. ಸಂಕೇತ ಕಳುಹಿಸದ ಉತ್ತರಗಳನ್ನು ಸ್ವೀಕರಿಸುವುದಿಲ್ಲ. ಸರಿಯಾದ ಉತ್ತರವನ್ನು [illegible] ಸಾಧ್ವಿ ಮುಖ್ಯ ಕಛೇರಿಯಲ್ಲಿ

ವಿಚಾರ— ಮ್ಯಾನೇಜರ್, ಚಿತ್ರಕಾವ್ಯ ಸ್ಪರ್ಧೆ, ಬಂಗಿಕೊಪ್ಪಲು, ಮೈಸೂರು.

ಪಿ. ಸಂ.—ಗೆಸ್ಸು ವಿಜೇತರುಗಳು :—ಮೊದಲ್ನೆ ಸ್ಥಾನ ಮಿಸ್ಟರ್ ಬಿ. [illegible] ಬಿಲ್ಡಿಂಗ್ಸ್, ಸೈಯದ್ [illegible] ಕೆ. ಮೂರ್ತಿ, [illegible] ಸ್ಯಾಮುಯೆಲ್ ಬೆಂಗಳೂರು ಬಿ.ಎಸ್.ಸಿ. ಸ್ಟೂಡೆಂಟ್ಸ್, ಮೈಸೂರು ಅಂಚೆ ಸ್ಟೇಷನ್ ಪಿಕೆಟ್ [illegible] ಕೃಷ್ಣಮಗರ—ಎಂ. ರಾಜಿ ಎಸ್. ಎಸ್ಸೆಲ್ ರಾವ್, ಸ್ಟೂಡೆಂಟ್ ಬೆಂಗಳೂರು, [illegible] ಸೋಮಾಪುರಪೇಟೆ, ರಾಮಲಿಂಗ ಶ್ರೇಷ್ಠಿ, ಮೈಸೂರು

ಎಡದಿಂದ ಬಲಕ್ಕೆ—

೧. ಪಮ್ಮ ಗುರುವಿನಿಂದ ಮತ್ತು ಮನ್ನ ಪ್ರಧಾನಾಧ್ಯಾಪಕರಿಗೆ. ಇದರಿಂದ ಇದ್ದರೆ ಹೀಗುಳ್ಳವೇ ಬಹುಮಾನದ ಸೊಕ್ಕನ್ನು. ಸಿಲ್ಲದ ಮಿತ್ರನ ಸ್ವಲ್ಪಮಾತ್ರದ ಅಕ್ಷರದಲ್ಲಿ ಕಡಿಮೆದ್ದೇ ಇದುವುದು. ೫. ಹೆಚ್ಚು ಮೂಕಳಾದ ೫ ಇದನು. ೬. ಬೆಲೆಯಿಲ್ಲದ ಇದು ಕೆಲವು ಮೇಲೆ ಕೋಪಮಾಡಿ. ಕಾಯಕ್ಕೆ ೧೦ ಇಣಗುವುದು ೮. ಮಧ್ಯಾಹ್ನದಲ್ಲಿ ಇದನ್ನು ಬಯಸುವುದೇ ೧೧. ದಣ ೧೨ ಇದನು ೧೩. .... ಮಾಡ ಅಮಾವಾಸ್ಯೆ ಕೆಲಸದಲ್ಲಿ ೧೪. ಕ್ಷಿಪ್ರ ೧೫ ಗಳಲ್ಲಿ ಒಂದು ವಿಷ. ೧೬. ಕೆಲಸ ಕಾರ್ಯಗಳ ಮೇಲಿನ, ಇನ್ನು ಸಂಬಂಧ ೧೭ ಅಂದರೆ ೧೮. ಈತನು ಮನುಷ್ಯನದೆ ಸಂಸಾರಕ್ಕೆ ೧೯ ಕ್ಷಮೆ ೨೦ ದಂತ ೨೧. ಬೆಂಗಳೂರ ಇದಕ್ಕಿಂತಲೂ ಹೆಚ್ಚಿನ ಘನಗಳನ್ನು ೨೨. ೨೩. ಸುಟ್ಟಿದೆ ೨೪. ವಿಷ್ಣು.

ಮೇಲಿನಿಂದ ಕೆಳಕ್ಕೆ—

೧. ಈಗ ಸಾಧ್ಯ ಕೆಲಸಕ್ಕೆ ಅಕ್ಷರ ಸಂಬಂಧ ಇದ್ದ ಅಮಾವಾಸ್ಯೆಯಲ್ಲಿ. ೨. ಕಾಲ್ಕಾಲ ಸಿಹಿಯಾಗಿ ೩. ಕಾಲ ಕೆಲಸಗಳನ್ನು. ೪. ಪ್ರಥಮ ಮಾನವ ಸ್ವಭಾವದಲ್ಲಿ ಇದ್ದ ಕಾಲ ಕೆಲಸ ಮೇಲೆ ಇದ್ದ ಸ್ವಭಾವದ ಕೆಲಸಗಳನ್ನು. ೬. ಸಂಖ್ಯೆ ಮಾನವ ಸ್ವಭಾವದ ಕೆಲಸ ಮೇಲೆ ಇದ್ದ ಸ್ವಭಾವದ ಕೆಲಸಗಳನ್ನು ೭. ಸಂಖ್ಯೆ ಇದ್ದ ಸ್ವಭಾವದ ಕೆಲಸಗಳನ್ನು ೮. ಸಂಖ್ಯೆ ಇದ್ದ ಸ್ವಭಾವದ ಕೆಲಸಗಳನ್ನು ೯. ಸಂಖ್ಯೆ ಇದ್ದ ಸ್ವಭಾವದ ಕೆಲಸಗಳನ್ನು ೧೦. ಸಂಖ್ಯೆ ಇದ್ದ ಸ್ವಭಾವದ ಕೆಲಸಗಳನ್ನು ೧೧. ಸಂಖ್ಯೆ ಇದ್ದ ಸ್ವಭಾವದ ಕೆಲಸಗಳನ್ನು ೧೨. ಸಂಖ್ಯೆ ಇದ್ದ ಸ್ವಭಾವದ ಕೆಲಸಗಳನ್ನು ೧೩. ಸಂಖ್ಯೆ ಇದ್ದ ಸ್ವಭಾವದ ಕೆಲಸಗಳನ್ನು ೧೪. ಸಂಖ್ಯೆ ಇದ್ದ ಸ್ವಭಾವದ ಕೆಲಸಗಳನ್ನು ೧೫. ಸಂಖ್ಯೆ ಇದ್ದ ಸ್ವಭಾವದ ಕೆಲಸಗಳನ್ನು ೧೬. ಸಂಖ್ಯೆ ಇದ್ದ ಸ್ವಭಾವದ ಕೆಲಸಗಳನ್ನು ೧೭. ಸಂಖ್ಯೆ ಇದ್ದ ಸ್ವಭಾವದ ಕೆಲಸಗಳನ್ನು ೧೮. ಸಂಖ್ಯೆ ಇದ್ದ ಸ್ವಭಾವದ ಕೆಲಸಗಳನ್ನು ೧೯. ಸಂಖ್ಯೆ ಇದ್ದ ಸ್ವಭಾವದ ಕೆಲಸಗಳನ್ನು ೨೦. ಸಂಖ್ಯೆ ಇದ್ದ ಸ್ವಭಾವದ ಕೆಲಸಗಳನ್ನು ೨೧. ಸಂಖ್ಯೆ ಇದ್ದ ಸ್ವಭಾವದ ಕೆಲಸಗಳನ್ನು ೨೨. ಸಂಖ್ಯೆ ಇದ್ದ ಸ್ವಭಾವದ ಕೆಲಸಗಳನ್ನು ೨೩. ಸಂಖ್ಯೆ ಇದ್ದ ಸ್ವಭಾವದ ಕೆಲಸಗಳನ್ನು ೨೪. ಸಂಖ್ಯೆ ಇದ್ದ ಸ್ವಭಾವದ ಕೆಲಸಗಳನ್ನು

ಕಳ್ಳಬಿಡಿ ಎಡದಿಂದ ಬಲಕ್ಕೆ—(೧೮) ಈತನ ಮನ್ನಣೆಯಲ್ಲಿ ಸಂಸಾರಕ್ಕೆ ಕಾಲಿಟ್ಟ ಕಾಲಿಟ್ಟು.

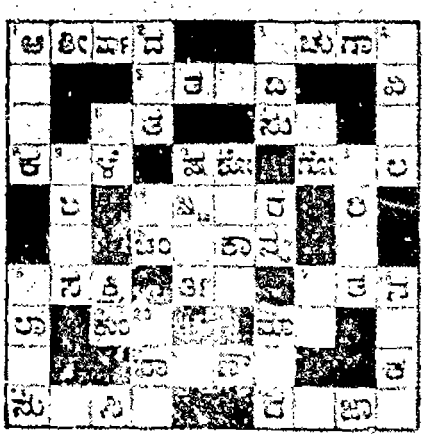

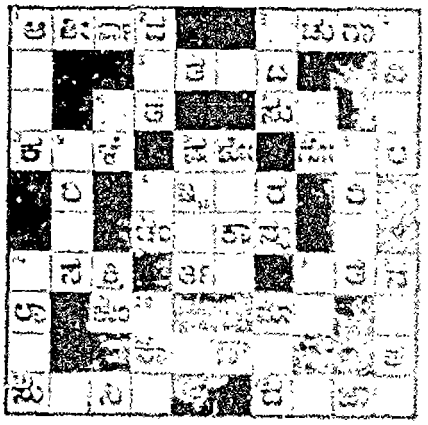

ಚಿತ್ರಕಾವ್ಯ ಸ್ಪರ್ಧೆ ನಂ. ೫. ಕಾಲದ ನಂ. .....

ಹೆಸರು.....

ವಿಳಾಸ.....

ಪಿ. ಸಂ. ಪ್ರಶ್ನೆ ಮಾಡುವ ಕಾಗದಗಳು ಕಾಲ್ಕಾಲಿ ಸೆ ಸಾಧ್ವಿ ಮುಖ್ಯ ಕಛೇರಿಯಲ್ಲಿ ಇರಬೇಕು.

'ಮೈಸೂರಿನ' ಮುನ್ನಡೆ

"ಮೈಸೂರು ಇನ್ಶ್ಯೂರೆನ್ಸ್ ಕಂಪೆನಿಯು ನಿಷ್ಠೆಂದೇಹ ಜೀವನದ ಎಂದು ಭರವಸೆಯಿಂದ ಸುಪ್ರಸಿದ್ಧವಾದ ಕಂಪೆನಿಗಳೊಂದಿಗೆ ಜಾಗೃತೆ 'ಇನ್ಶ್ಯೂರೆನ್ಸ್ ಲೈಫ್ ಬಾಂಡ್'

ಅಂದರೆ ಎಲ್ಲರೂ ಸಂತೋಷವೆಂಬ ಗುರಿಯಿಂದ ಸರ್ವಾಜನ ಸುಖ ಬಾಂಧವ ಸೂಚಿಸಿ ನಿಮಗೆ ಸದ್ಭಾಗ್ಯವನ್ನು ಜಾಗೃತೆ ತರಲಾಗಿದೆ!

[illegible] ಮೋಟಾರ್ ಕಾರು, ಟ್ರಕ್ಕು [illegible] ಮೋಟಾರ್ ಬೈಸಿಕಲ್ ಬಾಡಿಗೆ, ಮೋಟಾರ್ ಅಂಡ್ [illegible] ಬಾಡಿಗೆ, ಬ್ಯಾಂಕ್, ಬತ್ತಾಂಡ

[illegible] ಸಂಸ್ಥೆಯ ಸಂಸ್ಥಾಪಕರೂ ಅಧಿಕೃತ ಸಂಸ್ಥಾಪನ ಅಧಿಕೃತ ಸಂಸ್ಥೆ [illegible]

ಅಧಿಕೃತ ಸಂಸ್ಥಾಪನ ಈ ಅಧಿಕೃತ ಸಂಸ್ಥೆಯ ಪಾಲಿದಾರರೂ, ಶ್ರೀಮಂತರಿಗೆ ಆಗಿ ಸ್ವತಂತ್ರವಾಗಿ

[illegible] ಸ್ವಂತ ಶ್ರೀಮಂತರೂ ಈ ವಿಮಾಪತ್ರ ಪಡೆಯಿರಿ

ಜನರಲ್ ಮ್ಯಾನೇಜರ್,

ಮೈಸೂರು ಇನ್ಶ್ಯೂರೆನ್ಸ್ ಕಂಪೆನಿ. ಲಿಮಿಟೆಡ್,

[illegible] ಬೆಂಗಳೂರು, ಸಿಟಿ

ANANDA SODA FACTORY

Best Aerated Water Suppliers Complete Requisites for Aerated Water Manufacturers Available.

ಆನಂದಾ ಸೋಡಾ ಫ್ಯಾಕ್ಟರಿ

ಮೈಸೂರು. ಮೈಸೂರು.

ಪ್ರಸಿದ್ಧ ಸಾಳ್ವದ ಪಂಕಪೊಚಲು ಪಂಡಿತ ಅಂಡ್ ಸನ್,

ಅಲ್ಲಿ ಮೇಲಿನ ಸದ್ಯಾಸಗಳು.

ಲೋಕಾಮಯಹರ ಕಸ್ತೂರಿ ಮಾತ್ರೆಗಳು

ಈ ಮಾತ್ರೆಗಳು 1-ಕ್ಕೆ ಸ್ವಲ್ಪ ದಿನ ಉಪಯೋಗಿಸಿದ ಮಾತ್ರ ಶ್ರಾಮಾಲಿಯರೊಡನಾಗಿ ಜಾಗರಿಯಾಗಲಿ, ಬಾಯಿಯೊಳಗಿರುವ ಹುಣ್ಣುಗಳು, ಮಾಯಾಸೆಯಾಗಿರುವ ಎಂತಹ ಸಮಯದಲ್ಲಿ ಆಯಾಸಗಳು ಹರ ಮೇಲೆ(ಕಿಡಿ ಕೆಮ್ಮಿನಿಂದ ಸ್ವಲ್ಪ ಕಫ್ಪಗಳಾದ ದೋಷವನ್ನು, ಅಗ್ನಿಮಾಂದ್ಯ ಗಳನ್ನು ಬಗೆಗೆ ಕೆಲವರಿಗೆ ಮಲಬದ್ಧತೆಯನ್ನು ಹೋಗಲಾಡಿಸಿ, ಆರೋಗ್ಯವಾಗಿರುವಂತೆ ಮಾಡುತ್ತದೆ.

ಮಕ್ಕಳ ಬಳ್ಳಿಗೆಗೆ (ಎಳವೆ, ಕಾಲುಬೈ ಸಮೆ ಬಾಯಲ್ಲಿ ಗೊಣ್ಣೆ ಸುರಿಯುವ ಸೀತಮಾತ) ಮಕ್ಕಳ ಮತ್ತು ದೊಡ್ಡವರ ಕೀಲ, ಸೊಂಟ, ಕೆಮ್ಮಲು, ಗೂರಲು, ಜ್ವರ, ಬಾಲ್ಯದ ಅತಿಸಾರ, ಅತಿಸಾರದ ಭೇದಿ, ಮೊಳ್ಳೆಮುಖ್ಯರ, ಮೊಳ್ಳೆ ಕೋಳ, ಅಗ್ನಿಮಾಂದ್ಯ, ಹಾಲ್ಬುಯಾಂಬ, ಪ್ಲೇಗು, ಕಾಕಪೇಲಿ ಇನ್ನೂ ಅನೇಕ ರೋಗಗಳನ್ನು ಗುಣಪಡಿಸುತ್ತದೆ.

ಪ್ರೀಯುವ ಹೆಣ್ಣು ದಿನ ಸ್ನಾನದ ದಿನ ಸೀತಮಾತ ಹಾಲುಬಾಣಂತಿಗಾಗಿ ಕಸ್ತೂರಿಗೆ ಅದಲು ಈ ಮಾತ್ರೆಗಳನ್ನೇ ಲಕ್ಷಿಸಿರಬೇಕು ಬಾಯಿ ಬಾಯಿಯಿಂದ ಮಕ್ಕಳಿಗೂ ಕೆ. ಈ ಮಾತ್ರೆಗಳಲ್ಲಿ ಅಪಾಯಗಾಗಲಿ, ಬಾಧೆಯಾಗಲಿ, ಸಂಶಯವಾಗಿ ಸೂಚ್ಯ ಒಂದೇ ಒಂದು ಈ ಮಾತ್ರೆಯು ನಿಮ್ಮ ಬಳಿ ಇದ್ದರೆ, ಶ್ರೀಸ್ಥಾನ ಸಮಾಧಾನವನ್ನು ಕೊಡುವುದೆ, ಇದರ ಅನೇಕ ವ್ಯಾಧಿಗಳನ್ನು ಗುಣಪಡಿಸುವುದಾಗಿದೆ.

ಎಲ್ಲ ರಾಜ್ ಇಲ್ಲ ಮಾತ್ರೆಗಳವರಿಗಾಗಿ ಬೆಲೆ 1 ಕ್ಕೆ 4 ಆಣೆ. ಒಂದು ಮೂಲಾಗಿ ಸಲ 1 ಬೆಲೆಗೆ 9 ಆಣೆ. 6 ಬೆಲೆಗೆ 1—3—0 12 ಕ್ಕೆ 2-13-0. 25 ಕ್ಕೆ 5—3-0

ಸಾಳ್ವದ ಪಂಕಪೊಚಲು ಪಂಡಿತ ಅಂಡ್ ಸನ್,

ಶ್ರೀ ಸೀತಾರಾಮದ ವೈದ್ಯಶಾಲೆ, ಮೈಸೂರು.

ಶ್ರೀತರ ಅಶ್ಯೂರೆನ್ಸ್ ಬ್ಯಾಂಕ್ ಲಿಮಿಟೆಡ್,

ಬಸವನಗುಡಿ, ಬೆಂಗಳೂರು.

ಮೈಸೂರು ಮೇರೆ ಶ್ರೀತರ ಬಸವಂಗಡಿಯಲ್ಲಿರುವ ಅಧಿಕೃತ ಕ್ಷಮ ಸರ್ವಂದರಿಗೂ ಸರ್ವಸಮಯದ ಸೌಲಭ್ಯವಿರುವುದೆಂದು ಅವರ ಅಧಿಕೃತ ಸೇವೆಯನ್ನು ಎಲ್ಲ ವಿಧಗಳಲ್ಲಿಯೂ ಸಂತೃಪ್ತಿಗೊಳಿಸುವುದೆಂದು, ಶ್ರೀಮಂತ ಬಸವನಗುಡಿ ಸರ್ವರೂ ತಮ್ಮ ಸ್ವತ್ತಿನ ಮೂಲಾಧಾರ ಸ್ಥಿರ ಅ ಸ್ಥಿರದ ಸಂಸ್ಥೆಯನ್ನು ಸ್ಥಾಪಿಸಿದ್ದಾರೆ

ಸೇರ್ಪಡೆಯ ಸಂಸ್ಥೆಯ ಮೂಲ ಬಂಡವಾಳ

೩,೦೦,೦೦೦ ರೂಪಾಯಿಗಳು

ಎಲ್ಲ ಜನರಿಗೆ ಉಪಯೋಗಕ್ಕಾಗಿ ಕೇವಲ ಕಮ್ಮಿ ಬೆಲೆಯಲ್ಲಿ ರೂಪಾಯಿಗಳ ಸೇವೆಗಳನ್ನು ಕೊಡಲಾಗುವುದು.

ಬ್ಯಾಂಕಿನ ಸಲಹೆಗಳನ್ನು ಎಲ್ಲ ಅವರಿಗೆಯೂ ಸಹಕರಿಸುತ್ತದೆ.

ಮೈಸೂರು ಮೇರೆ ಶ್ರೀ ಮಿಲ್ಲ ಮತ್ತು ಕಾರ್ಖಾನೆಗಳಲ್ಲಿ ಕಾರ್ಮಿಕರಿಗಾಗಿ ಕೆಲವು ಸಾಮಾನುಗಳು ಮೊಗ್ಗಾಯಿಸಲು ಮೇಲಾಗುವುದು ಕೆಲವು ಮಾಡಿಲು ಅಪೇಕ್ಷಿಸುವುದು, ಹೆಚ್ಚು ಮಾಹಿತಿ ಬಗ್ಗೆ 0-2-0 ಸ್ಟಾಂಪ್‌ಗಳ ಸ್ವೀಕರಿಸಿ ಕೆಳಗಿನ ವಿಳಾಸಕ್ಕೆ ಬರೆಯಿರಿ—

ಮೈಸೂರ್ ಫ್ರೆಂಡ್ಸ್ ಯೂನಿಯನ್, ಲಿಮಿಟೆಡ್

ಸ್ಥಾಪಕರು ಮತ್ತು ಮ್ಯಾನೇಜಿಂಗ್ ಏಜೆಂಟರು:

ಶ್ರೀತರ ಅಶ್ಯೂರೆನ್ಸ್ ಬ್ಯಾಂಕ್ ಲಿಮಿಟೆಡ್,

ಬಸವನಗುಡಿ ಪೋಸ್ಟ್, ಬೆಂಗಳೂರು.

ಪ್ರಾಚೀನ ಕನ್ನಡ ಮಹಿಮ ಗ್ರಂಥಗಳು

ಪಾಂಡಿತ್ಯ ಮಹಿಮೆ :- ಗ್ರಾಮಾಂತರದ ಜೀವಿಗಳಿಗೆ ಮಹಾಕವಿಗಳಿಂದ ಅಕ್ಷರಾಕಾರ ಪ್ರಾಚೀನ ಕಾಲದ ಕೆಲವು ಶ್ರೇಷ್ಠ ಕವಿಗಳು ಮಹಿಕಯನ್ನು, ಅವರು ಕೊಟ್ಟ ಕಷ್ಟಪ್ರಸ್ತಾಪವನ್ನು, ಅವರು ಆ ಮಾಡಿದ ಮಾಟ್ಟ ಕಾಲಿಟ್ಟ ಮೊದಲ ಸ್ಥಾನಗಳನ್ನು, ಅವರಿಗೆ ಬಾಯಿಂದ ಹೊರಟ ಮಾತುಗಳಲ್ಲಿ ಕಷ್ಟಪಟ್ಟಿದ್ದ ಸಂಗ್ರಹಿಸಿದಾಗ ಮಟ್ಟ. ಕಲಿಯದೇ ಪ್ರಾಚೀನ ಕಾಲದ ಪ್ರಾಚೀನ ಪ್ರಾಚೀನ ಪ್ರಾಚೀನ

Regd. No. M. 3534

Half Anna

SADHVI

ಸಂಪುಟ ೨

ಮೈಸೂರು ಸಂಪಾದಕ

ಸ್ವಾಮಿ ಚಂದಾದರ ರೂ 75 : : ಒಟ್ಟು ಚಂದಾದರ ರೂ. 150 : : ಇದರ ಚಂದಾದರ ರೂ. 75

ಶ್ರೀ ೨ ೨ ೧೮೫೫ ರ ಒಳಗಾ ಸಲ್ಲಿಸಿದ ಚಂದಾದ ಅಲ್ಪಸ್ಥಳ ಯಾವುದೂ ಇರುವುದಿಲ್ಲ

ಸಂಪಾದಕರು ಶ್ರೀಯುತರು ಕಾಯ್ದೆ ಮಾಡಿದ್ದು ೧೫-೫-೧೯೫೫

ಸಂಪಾದಕರ ಕಾಯ್ದೆ ಮಾಡಿದ್ದ ಸ್ಥಳ ಮೈಸೂರು ಸಂಪಾದಕ ಕಛೇರಿ

ಅಂಚೆ ಚಂದಾ ೧ ...

ಕೆಲವು ಎಚ್ಚರಿಕೆ ಮಾತು ...

ಸಂಪಾದಕ ಕಛೇರಿ ಶ್ರೀ. ೩ ಕಾಲಂ ಚೌಕ.....

ಸಂಪಾದಕ ಕಛೇರಿಗೆ ಬರಬೇಕಾದ ವಿಳಾಸ

ಶ್ರೀ ... ಸಂಪಾದಕ ...

ಶ್ರೀ ... ಸಂಪಾದಕ ...

ಶ್ರೀ ... ಸಂಪಾದಕ ...

ಸಾಮಾನ್ಯ ಚಂದಾದಾರರ ಸಂಖ್ಯೆ ೧—೩—೦
ಸಾಮಾನ್ಯ ಚಂದಾದಾರರ ಸಂಖ್ಯೆ ೧—೩—೦
ಸಾಮಾನ್ಯ ಚಂದಾದಾರರ ಸಂಖ್ಯೆ ೧—೩—೦

ಸಾಮಾನ್ಯ ಚಂದಾದಾರರ ಸಂಖ್ಯೆ ೧—೩—೦
ಸಾಮಾನ್ಯ ಚಂದಾದಾರರ ಸಂಖ್ಯೆ ೧—೩—೦
ಸಾಮಾನ್ಯ ಚಂದಾದಾರರ ಸಂಖ್ಯೆ ೧—೩—೦

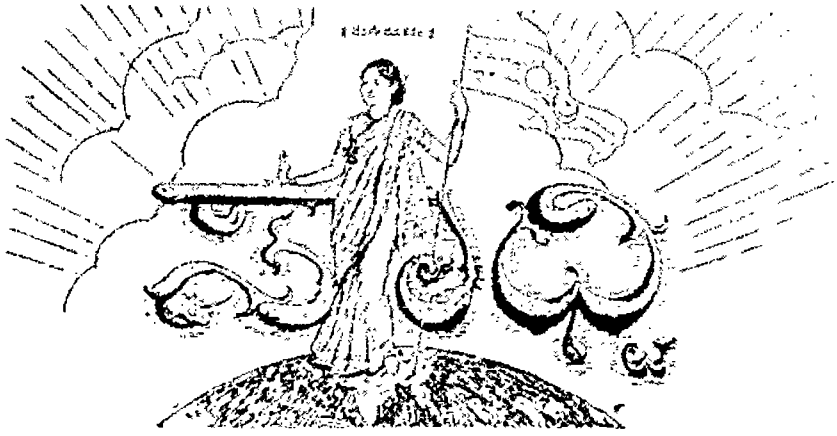

॥ ಸತ್ಯಮೇವೋದ್ಧರಾಮ್ಯಹಮ್ ॥

ರಾಜಧಾನಿಯ ರಾಷ್ಟ್ರೀಯ ವಾರ ಪತ್ರಿಕೆ.

ವೃದ್ಧಮಹಾಜನರು ಎಂ. ವೆಂಕಟಿಕೃಷ್ಣಯ್ಯನವರ ಜ್ಞಾಪಕಾರ್ಥವಾಗಿ ಪ್ರಕಟಿಸಲ್ಪಡುವುದು.

ಸಂಪಾದಕರು: ಆಗರಂ ರಂಗಯ್ಯ, ಬಿ.ಎ

ಸಂಪುಟ ೩] MYSORE : MONDAY 22—8—38 : ಮೈಸೂರು : ಸೋಮವಾರ ೨೨—೮—೧೮ [ಸಂಚಿಕೆ ೨೫

ಕೋಮುವಾರು ಭಾವನೆಗೆ ಕೊನೆಯೆಲ್ಲಿ?

ಕೋಮುವಾರು ಭೇದಗಳು ರಾಜಕೀಯ ಸಂಗತಿಯನ್ನು ಮಾತ್ರವೇ ಅಲ್ಲದೆ ಸಾಮಾಜಿಕವನ್ನೂ ಆಕ್ರಮಿಸಿಕೊಳ್ಳುವಂತಾಗಿ ನಾಗರಿಕರಲ್ಲಿ ಒಂದು ವಿಧ್ವಂಸಕಾರಿ ಮನೋಭಾವ ಸಮಾಜದಲ್ಲಿ ಒಂದು ನಾಗಪ್ಪನ ಚಿತ್ರವಿದೆ. ನಾಗರ ಹಾವು ಒಂದು ಇದರ ಹೆಸರು. ಅದನ್ನು ಕೊಲ್ಲುವುದಕ್ಕೆ ಸಂಚು ಮಾಡಿದೆವು. ಅದನ್ನು ತೆಗೆದುಹಾಕಬೇಕೆಂದೂ ಹಲವು ಮಂದಿಯನ್ನು ಸಭೆ ಸೇರಿ ಕರಾಳ ಮಸೂದೆ ಅಲ್ಲದೆ ಸರ್ಕಾರಕ್ಕೆ ಕಳುಹಿಸಿದರು. ಸರ್ಕಾರವೂ ಈ ತಕ್ಕ ಬೇಡಿಕೆಯನ್ನು ಸ್ವೀಕರಿಸಿದರು. ವಿದ್ಯಾರ್ಥಿಗಳ ಮೇಲೆ ಅಧಿಕಾರಿಗಳಿಗೆ ಅದನ್ನು ಕಳುಹಿಸಿ ಇದರ ಅಧ್ಯಯನವನ್ನು ಕೋರಿದರು. ಇದಂ ಮೊದಲೆ ವಿದ್ಯಾರ್ಥಿಗಳ ಮೇಲೆ ವಿಧ್ವಂಸಕಾರಿ ಮನೋಭಾವ ಸಮಾಜದ ಅಭಿಪ್ರಾಯದ ಮೇಲೆ ಮೇಲೆ ಮೇಲೆ

ಸ್ವಮಂತ ಕೋಪಾಖ್ಯಾನ

ವರಸಿದ್ಧಿವಿನಾಯಕ ವ್ರತ ಮಹಿಮೆ

ಲೇಖಕ.—ದೇವಾ. ಬ. ಭೀಮಂಗಾಯರು, ಸ್ವಾಮಿಮಠ.

ಗಾಯತ್ರಿವಿನಾಯಕ ವ್ರತವನ್ನು ಧಾರ್ಮಿಕದ ಮೇಲೆ ಮತ್ತಿನಲ್ಲಿ ವಿವರ ಆಯಿತು. ಸಮಿಗಳಲ್ಲಿ ಗಂಗಾ ನದಿಯ ಮೇಗೆ ಸ್ವಗಳಲ್ಲಿ ಸೂರ್ಯನು ಬೆಳಗ ಶ್ರೀಕಾಶಿ. ಸ್ವರ್ಗಲೋಕದಲ್ಲಿ ಬಂದ ಸ್ವ ಮೇಗೆ ಶಿಷ್ಯಾಧೀ ಮಾಗಿ ಭಗವಾನ್ಕೃ ಮ ಮಹಾಮುನಿ ವ್ರತಗಳಲ್ಲಿ ವರಸಿದ್ಧಿ ವಿನಾಯಕ ವ್ರತ ಶ್ರೇಷ್ಠವ

ಈ ವ್ರತವನ್ನು ಗಣಪತ್ಯಧಿಪರಿಂದ ಸಿದ್ಧಿಯಾದ ಮೇಲೆ ಮಾಗುವುದು. ಯಾವ ಸಿದ್ಧಿ ಶ ಯಾವನ್ನು ಮಾಡಬೇಕಾದರೂ ಮೊದಲು — ವ್ರತವನ್ನು ಮಾಡಬೇಕು.

ಒಂದು ಸಲ ಯಾಜ್ಞವಲ್ಕ್ಯ ಮಹರ್ಷಿಗಳು ಯಾಗ ಮಾಡಿದ್ದರು. ಅದನ್ನು ಕೆಡಿಸಲು ಯಾಗಕ್ಕೆ ಬಂದ ಅಸುರರು ಯಾಗಶಾಲೆಯ ಮೇಲೆ ಕಲ್ಲುಗಳನ್ನು ಎಸೆಯುವುದು ಕೆಲಸದ ಸ್ವಲ್ಪ ಮೊತ್ತಿನಲ್ಲಿ ಮೇಲೆ ಉಳ್ಳವರು. ಯಾಜ್ಞವಲ್ಕ್ಯರು ಕೋಪದಿಂದ ಆ ಶಿಷ್ಯರ ಮೇಲೆ ಕಣ್ಣಿನಿಂದ ಸ್ವಲ್ಪ ಮೇಲೆ ಒಂದನ್ನು ಬಿಸಿದರು. ಅದರ ಪರಿಣಾಮ ಯಾಗಶಾಲೆಯ ಮೇಲೆ ಬಿದ್ದ ಕಲ್ಲುಗಳು ಮಾಯವಾಗಿ ಹೋಯಿತು. ಆದರೆ ಶಿಷ್ಯರ ಮೇಲೆ ಬಿದ್ದ ಕಲ್ಲುಗಳು ಮಾಯವಾಗಲಿಲ್ಲ. ಅವರ ಪಾಪ ಕರ್ಮಗಳಿಗೆ ಅನುಸರಿಸಿ ಅವರ ಮೇಲೆ ಬಿದ್ದ ಕಲ್ಲುಗಳು ಅವರ ಮೈಯಲ್ಲಿ ಸೇರಿ ಹೋಯಿತು. ಅವರ ಮೈಯಲ್ಲಿ ಕಲ್ಲುಗಳು ಸೇರಿ ಹೋಗಿ ಅವರ ಮೈ ಕಲ್ಲಿನಂತೆ ಆಯಿತು. ಅವರು ಯಾಜ್ಞವಲ್ಕ್ಯರ ಕಾಲಿಗೆ ಬಿದ್ದು ಕ್ಷಮೆಯನ್ನು ಬೇಡಿದರು. ಯಾಜ್ಞವಲ್ಕ್ಯರು ಅವರ ಮೈಯಲ್ಲಿ ಸೇರಿದ ಕಲ್ಲುಗಳನ್ನು ಕಿತ್ತು ಹಾಕಿ ಅವರ ಮೈ ಕಲ್ಲಿನಂತೆ ಆಗಿದ್ದನ್ನು ಕಳೆದರು. ಅವರ ಪಾಪ ಕರ್ಮಗಳಿಗೆ ಒಂದು ಅಳತೆಯ ಶಿಕ್ಷೆಗೆ ಕಲಿಸಿ ಮಲಗಿದ್ದವರನ್ನು ಕೊಂಡು ಅವರ ಶಿಷ್ಯರನ್ನು ಕಳುಹಿಸಿ ತಮ್ಮ ಕಷ್ಟವನ್ನು ಕೇಳಿದರು. ಸರ್ವೇಶ್ವರನು ಆ ಶಿಷ್ಯರನ್ನು ಆ ಅಸುರರ ಮಂತ್ರಿಯ ಹತ್ತಿರ ಕಳುಹಿಸಿ ಅವನ ಸಹಾಯದಿಂದ ಮರ್ಕಟಲಿಂಗಾಯನು ಮತ್ತು ಅವನಾಪ್ತರಿಂದ ಮರ್ಕಟಲಿಂಗಾಯನ ಕೈಯಲ್ಲಿ ಬಂದಿದ್ದ ಒಂದು ವಿಶ್ವ ಶಕ್ತಿ ಮಲಗಿದ್ದಾಗ ಗೌರಿಯನ್ನು ಧ್ಯಾನಿಸುತ್ತಾ ಸ್ತೋತ್ರಮಾಡಿದರು. ಆ ದಿನ ಸ್ವಗ್ಗದಲ್ಲಿ ಗೌರಿಯ ಮನೆ "ಮಗು ಗಣೇಶ ಬೇಕೆ ಯ ಬಗೆ ಶಂಕ್ರಾನ್ನ ಮಾಡಿದ್ದೀಯೆ ಅದುದರಿಂದ ನಿನ್ನ ಪತ್ನಿಯ ನಿನ್ನ ಸೋಲಿಗೆ ಕಂದೇವನ್ನು ಮಾಡುವ. ಸರ್ವ.

ಸ್ವಸ್ತಿ ಶ್ರೀ ಸ್ವ. ಸ್ವಸ್ತಿಸಮಸ್ತಿಗಳಿಗೆ
ಸಿಂಹೋಪ ಮಾಂಸಾಯ ಮೆಚ್ಚ
ಸುಕ್ಷಾಯಕ ಮಾಡಿದೆ
ಗಣಪತ್ಯಾಗ ಸ್ವೈಯಂತಕ್ಕ ||

ಈ ಸ್ವಸ್ತಿಯನ್ನು ಸಿಂಹವನಾಗಿ ನಿನ್ನ ಪತಿಯು ನಿನ್ನನ್ನು ಸ್ತೋತ್ರಮಾಡಿದನು ಎಂದು ಈ ಮಾಯಾವಿಯಾದ ಗೌರಿಯ ಸ್ವಸ್ತಿಯ "ಮೇಗ ಸಿಂಹ ಯಾಗಾಗಿದ್ದ ಈ ಸ್ವಸ್ತಿಕ ಸಂ ಸ್ವೀಕರಿಸಿದೆ" ಅದರಲ್ಲಿ ನಿನ್ನ ಶ್ರಮವಾಗಿ ಅಂದರೆ ಸಿಂಹ ಅಸುರನ ಮೇಲೆ ಬಂದ ಮಾಂಸವನ್ನು ಕೊಂಡು ಮಾಡಿದ ಸ್ವಸ್ತಿ ಮಂಗಳಗೌರಿ ಕಥೆಯನ್ನು ಕೇಳಿದ್ದೆ.

ಅಂದರೆ ಮಾಯಾವಿಯ ವಿಷ ಸ್ವಭಾವದಿಂದ ಮಾಗಿಂದ ಗೌರಿ ಶಕ್ತಿಯನ್ನು ಮಾಡಿ ಸ್ವರೋಪಿಸಿದ ಗೌರಿ ಶಕ್ತಿಯ ಸ್ವಸ್ತಿ. ಆ ಸಮಯದಲ್ಲಿ ವಾಯುದೇವ ಬಂದು ಅವಳಿಗೆ ಇದ್ದ ಸ್ವಸ್ತಿಯನ್ನು ಕಂಡು ಒಂದನ್ನು ಸಿಂಹಾಸನ ತನ್ನ ಶಕ್ತಿಯ ಆ ಸ್ವರೋಪಿಸುತ್ತಾಳೆಂದು ತಿಳಿದು ಅಂದಿನಿಂದ ಅವನನ್ನು ಸ್ತೋತ್ರಿಸಿದ ಅನಂತರದ ಅವನಾಪ್ತರಿಂದ ಮರ್ಕಟಲಿಂಗಾಯನು ಮತ್ತು ಅವನಾಪ್ತರ ಸಿಂಹ ಅವನಾಪ್ತರ ಸ್ವಸ್ತಿಯ ಬಂದು ಒಂದು ವಿಶ್ವ ಶಕ್ತಿ ಮಲಗಿದ್ದಾಗ ಗೌರಿಯನ್ನು ಧ್ಯಾನಿಸುತ್ತಾ ಸ್ತೋತ್ರಮಾಡಿದ. ಆ ದಿನ ಸ್ವರ್ಗದಲ್ಲಿ ಗೌರಿಯ ಮನೆ "ಮಗು ಗಣೇಶ ಬೇಕೆ ಯ ಬಗೆ ಶಂಕ್ರಾನ್ನ ಮಾಡಿದ್ದೀಯೆ ಅದುದರಿಂದ ನಿನ್ನ ಪತ್ನಿಯ ನಿನ್ನ ಸೋಲಿಗೆ ಕಂದೇವನ್ನು ಮಾಡುವ. ಸರ್ವ.

ಸ್ವಸ್ತಿ ಶ್ರೀ ಸ್ವ. ಸ್ವಸ್ತಿಸಮಸ್ತಿಗಳಿಗೆ
ಸಿಂಹೋಪ ಮಾಂಸಾಯ ಮೆಚ್ಚ
ಸುಕ್ಷಾಯಕ ಮಾಡಿದೆ
ಗಣಪತ್ಯಾಗ ಸ್ವೈಯಂತಕ್ಕ ||

ಈ ಸ್ವಸ್ತಿಯನ್ನು ಸಿಂಹವನಾಗಿ ನಿನ್ನ ಪತಿಯು ನಿನ್ನನ್ನು ಸ್ತೋತ್ರಿಸಿದನು ಎಂದು ಈ ಮಾಯಾವಿಯ

:: ವಿಚಾರ ವಾಣಿ ::

ಲೇಖಕರು—ಕೆ. ಎಸ್. ರಾಮಕೃಷ್ಣಮೂರ್ತಿ, ಬೆಂಗಳೂರು.

ಪ್ರೇಮಿಂದು ಲಿಂಗನ್ನು ಕೃಪೆಯಿತು

ಕ್ರಿಸ್ತಶಕ ಪ್ರೇಮಿಂದು ಲಿಂಗ ಅಥ್ಯ ಸಂಸ್ಕೃತ್ಯ ಕೃಷಿಯಿಂದ ಬಾಳ ಒಂದು ಬಿಟ್ಟಿದೆ. "ಇಂದಿನ ಬಾಲಕರು ಮತ್ತೆ ಕ್ರಿಸ್ತ ಸ್ವತಿಯಲ್ಲಿ ಎಂದಾಗಲೂ ಮುಂದ್ದ ಮಾಡುವ ಸ್ವಭಾವ ಒಳಗಾಗ್ಯಾ ಹಾಗಿದ ಮೃಗಗಳು ಸ್ವಭಾವಕ್ಕೆ ಇಳಿಗೆ ದೊಡ್ಡಿದಂತಾಗುತ್ತದೆ" ಎಂದು ಇದರ ಕೃ ಇದರ ಮಾಹಿತಿಗಾಗಿದ್ದಾನೆ.

ಇಷ್ಟೆಲ್ಲ ಎಂತಹದೇ ಇರಲಿ, ಲಿಂಗನ್ನು ಮಾತ್ರವಾದರೂ ರಾಷ್ಟ್ರದ ಬಚ್ಚಿಟ್ಟಿರಬಂದೆ. ಅದು ಮಾತ್ರವಲ್ಲ ಅಷ್ಟೂ ಅಲ್ಲದ ಅನ್ನಿ ಮಾಡುವಂತಿಲ್ಲ. ಲಿಂಗನ ಅಂದರೆ ರಾಷ್ಟ್ರದ ಕಲಿ ಪ್ರಜೆಗಳು ಇದ್ದುಮೊಗಲಾಗಿ. ಕ್ಷೆ.

ಅಷ್ಟಕ್ಕೂ ಅಷ್ಟೆಲ್ಲ ಮಾಡ್ಯಾಡ್ಯಿದ ಸಂತೆಗಳಂತಿರುವಾಗ, ಲಿಂಗನು ಮಾಡಿದ ಏನು? ಇಷ್ಟಕ್ಕೆ ಮೋಗಡನ್ನ ಸಮಾನ ಮಾಡಿದರು? ಇಷ್ಟೇ ಅಲ್ಲ, ಲಿಂಗನ ಆ ಮಾಂತ್ರಿಕ್ಕೆ ಕಂಗಾಲಾದ, ರಾಷ್ಟ್ರಗಳು, ತ್ಯಾಗ ಕ್ಷೆಯನ್ನು ಹಿಂದು ಬೀಳಲಿಕ್ಕೆಯಾಗಿ ಅ ಕಂದುಕ್ಕ ಸಿಗೆಗಿಂತ್ತಿ. ಲಿಂಗನ ಅಂದರೆ ರಾಷ್ಟ್ರದ ಕಲಿ ಪ್ರಜೆಗಳು, ಲಿಂಗನ್ನ ಮಾಡಿ ಬಿಟ್ಟೆವೇನು! ಯಾರು ಮಾಡ್ಯಾರಿದ್ದೇವೆ ನಾ ಅಲ್ಲದಿದ್ದೇವೆಯೆ? ಬರಿ ಗೈಡಿ ಮೊಗ ಮಾಡಿದೆಯೆ.

ಹಂಬಲದ ಮೋಟಲಿಲ್ಲಿ !

ಪ್ರಾಣಿಯಿಂದ ಬಲಿಷ್ಠ ಮಾನವನೆಂದು ಒಂದಿದ್ದೆವೆ. ಮಾಡಬಾರದ ಪ್ರಾಣಿ ಮೋಟಲಿಲ್ಲ. ಕಲಿಗೆ ಸಿಕ್ಕಿದಂತೆ ಸ್ವಭಾವ ಅಂಗ್ಯಸ್ವಭಾವಕ್ಕೆ ಅಂದುಮಾಡಿದೆಯೆಂದು, ಸ್ವಾಗ ಮಾಡಿದ್ದ ಮಾಡಿದ್ದುದ್ದೆಂದು ತಿಳಿದಂತ ರಕ್ತದ. ಮೋಟಲಿಲ್ಲ ಮಾಡಿಕೊಂಡಿರುವ ಸ್ವಾಗ ಮಾಡಿ ಇಷ್ಟೆ ಮಾಡಿ ಮಾಡಿದ್ದ ಮಾಡಿ ಮಾಡಿ ಅಂದ ಮಾಡಿ ಮಾಡಿ ಮಾಡಿ

ಸಾ ಧ್ವ

೨೨—೨—೧೯೩೪ ನೇ ಸೋಮವಾರ

ಜನಾಬಾಯಿಂ ಸರ್ಕಾರ ಯೋಜನೆ

[illegible] ಸ್ವಾತಂತ್ರ್ಯ [illegible] ಇದರ ಬಗ್ಗೆ ಕಾಂಗ್ರೆಸ್ಸಿನ ಸರ್ಕಾರ ಯೋಚನೆಯೂ ಸಹ ಪ್ರಕಟಿಸಲಿಲ್ಲ. ಕಾಂಗ್ರೆಸ್ಸಿನ ಸರ್ಕಾರ ರಚಿಸಲಾಗಿರುವ ಬಾಂಬಾಯಿ ಸರ್ಕಾರದ ಯೋಚನೆಯೂ ಸಹ ಪ್ರಕಟವಾಗಿದೆ. ಅದು ಸಾರಾಂಶವನ್ನು ಬೇರೆ ಕಡೆ ಕೊಟ್ಟಿದ್ದೇವೆ.

ಪ್ರೈಮರಿ ಕಾಂಗ್ರೆಸ್ಸಿನವರು ಈ ಯೋಜನೆಯನ್ನು ಸ್ವಾಗತಿಸಲಿಲ್ಲ. ಕೆಲವರು ಅ ವಿಷಯದಲ್ಲಿ ಪ್ರಭುತ್ವದಿಂದ ಕೂಡಿದ ಒಂದು ಸಲಹೆಯನ್ನು ಸೂಚಿಸಿದರು. ಅದರ ಪ್ರಕಾರ ಸಂಸ್ಥಾನದ ಪ್ರಜೆಗಳಿಗೆಲ್ಲರಿಗೂ ಸೌಲಭ್ಯಗಳನ್ನೂ ರಾಜಕೀಯ ಪ್ರಗತಿಯನ್ನೂ ಕೊಟ್ಟಂತಾಗುವಂತೆ ಸಂವಿಧಾನ ಸ್ವೀಕರಿಸಬೇಕೆಂದು ಸಲಹೆಯನ್ನು ಕೊಟ್ಟಿದ್ದರು. ಸರ್ಕಾರ ಕಾಯಿದೆಯ ಪರಿಷತ್ತಿನ ಸಲಹೆಯನ್ನು ಕೆಲವು ಬಹುಮತಗಳಿಂದ ಸ್ವೀಕರಿಸಿ ಮೈಸೂರು ಜನರ ಸಮತಿಯ ಮುಂದಿಟ್ಟಿದೆ. ಸದರಿ ಕಾಯಿದೆಯ ಪರ ಅಭಿಪ್ರಾಯ ಬಹುಮತದಿಂದ ಅದನ್ನು ಅಂಗೀಕರಿಸಿದರು. ಇದನ್ನೇ ಮಾನ್ಯ ಸರ್ಕಾರವು ಅಂಗೀಕರಿಸಿ ಸಂಸ್ಥಾನದ ಸಮತಿಗೆ ಕಳುಹಿಸಿ ಕೊಡಬೇಕೆಂದು ಕೋರಿದೆ.

ನಮ್ಮ ಸಂಸ್ಥಾನದ ಜನಾಭಿಪ್ರಾಯ ಸರ್ಕಾರದ ಕಡೆಗೆ ಅಂದರೆ ಅಂಗೀಕಾರದ ಕಡೆಗೆ ಇದೆ. ಆದರೆ ಈ ಕಡೆಗೆ ಒಂದು ಸ್ಪಷ್ಟವಾದ ಸೂಚನೆಯನ್ನು ಕೊಡಬೇಕು. ಇದರ ಅರ್ಥ ಸ್ವಾತಂತ್ರ್ಯ ಸಂಸ್ಥಾನ ಪ್ರಜೆಗಳಿಗೆ ಸ್ವಾತಂತ್ರ್ಯ ಸಿಗಬೇಕು. ಸ್ವಾತಂತ್ರ್ಯ ಸಿಗಬೇಕೆಂದರೆ ಸಂಸ್ಥಾನ ಪ್ರಜೆಗಳು ಸ್ವಾತಂತ್ರ್ಯ ಸಂಪಾದಿಸಿಕೊಳ್ಳಬೇಕು. ಸ್ವಾತಂತ್ರ್ಯ ಸಂಪಾದಿಸಿಕೊಳ್ಳಬೇಕೆಂದರೆ ಸಂಸ್ಥಾನ ಪ್ರಜೆಗಳು ಸಂಘಟಿತರಾಗಬೇಕು. ಸಂಘಟಿತರಾಗಬೇಕೆಂದರೆ ಸಂಸ್ಥಾನ ಪ್ರಜೆಗಳು ಸ್ವಾತಂತ್ರ್ಯ ಸಂಪಾದಿಸಿಕೊಳ್ಳಬೇಕು. ಇದರ ಅರ್ಥ ಸ್ವಾತಂತ್ರ್ಯ ಸಂಪಾದಿಸಿಕೊಳ್ಳಬೇಕೆಂದರೆ ಸ್ವಾತಂತ್ರ್ಯ ಸಂಪಾದಿಸಿಕೊಳ್ಳಬೇಕು. ಸ್ವಾತಂತ್ರ್ಯ ಸಂಪಾದಿಸಿಕೊಳ್ಳಬೇಕೆಂದರೆ ಸ್ವಾತಂತ್ರ್ಯ ಸಂಪಾದಿಸಿಕೊಳ್ಳಬೇಕು. ಇದರ ಅರ್ಥ

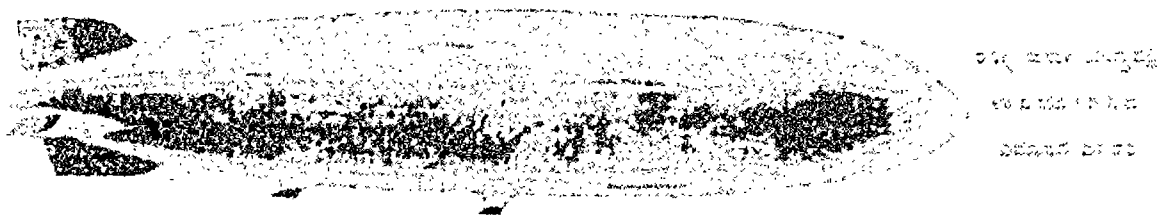

ಜನಾಬ್ದಾರಿ ಸರ್ಕಾರದ ಯೋಜನೆ

ಮೈಸೂರು ಕಾಂಗ್ರೆಸ್ಸಿನ ಪ್ರತಿಭಟನೆ

ಸಂಘಾಗ ಸರ್ಕಾರಿಯವರು ಪ್ರಿಯ ಸ್ಥಾನಾಯಿಸಿದ ಅನ್ಯಾಯದ್ದು ಜನಾಬ್ದಾರಿ ಸರ್ಕಾರದ ಯೋಜನೆಯನ್ನು ಸಮರ್ಥಿಸಿ ಕೊಳ್ಳಲು ಮಾಡಿರುವುದೆಂದು ಸಮರ್ಥಿಸುವ, ಪ್ರಸ್ತುತ ಅದ ಜನರಿಗೆ ಸರ್ಕಾರದಿಂದ ಕೊಡತಕ್ಕ ಹೇಳಿ ಪ್ರಿಸ್ಥಾನದ ಕಾಂಗ್ರೆಸ್ಸಿನವರು ಆ ಸಮಾಲೋಚನೆ ಸರ್ಕಾರಿಯ ಪ್ರತಿಭಟಿಸಿದರು.

ಮೈಸೂರು ಕಾಂಗ್ರೆಸ್ಸಿನ ಸರ್ಕಾರಿಗೆ ಕಳುಹಿಸಿದ ಜನಾಬ್ದಾರಿ ಸರ್ಕಾರದ ಯೋಜನೆಯನ್ನು ಸಿದ್ಧಗೊಳಿಸಲು ಒಂದು ಸಮಿತಿಯನ್ನು ನೇಮಕಮಾಡಿದರು. ಈ ಸಮಿತಿ ಮಾಡಿದ ಸಿದ್ಧತೆಯ ಯೋಜನೆಯಿಂದ ಪರಿಹಾರವಾಗುವುದೆಂದು ಕೆಲವು ತಪ್ಪು ಮಾಡಿಗೆ ಯೋಜನೆಗೆ ಆ ಪ್ರಿ. ಕಾ. ಸಮಿತಿಯವರ ಮುಂದೆ ಇಡಲ್ಪಟ್ಟಿತು. ಅನಂತರ ಆ ಪ್ರಿ. ಕಾ. ಸಮಿತಿಯವರಿಂದ ಕೆಲವು ಸಲಹೆಗಳನ್ನಿಟ್ಟಿದ ಅಂಗೀಕೃತವಾದ ಈ ಯೋಜನೆಯು ಪ್ರತಿಭಟನಾ ಪ್ರಾಯವಾಗಿ ಸರ್ಕಾರಕ್ಕೆ ಒಪ್ಪಿಗೆಗಾಗಿ ಮೇಲಿನ ಮಾಂದಿರಕ್ಕೆ ಕಳುಹಿಸಲ್ಪಟ್ಟಿತು ಅದರ ಮುಖ್ಯ ಸಾರಾಂಶವೆಂದರೆ—

ಮೈಸೂರು ರಾಜ್ಯದ ಸಾಂಘಿಕ ಸ್ಥಾ. ಮಾರ್ಕಮಾಯಿಕ ಕ್ರಿಯಾಶಕ್ತಿಯ, ಸಂಘ ಸಂಸ್ಥಾಗಳನ್ನು, ಅದ ರಾಜ್ಯ ಭಾಷೆ, ಅಂದರ ಮುಖಾಂತರ ಅಭಿಯಸ್ಥ ಜನಾಬ್ದಾರಿ ಸರ್ಕಾರ ಸ್ಥಾಪನೆಯ ಈ ಯೋಜನೆಯ ಸಂಬಂಧಿಸಿದೆ. ಈ ಯೋಜನೆಯ (೧) ಮುಖಾಂತರ ಅಭಿಯ ಮುಖ್ಯ ಪಕ್ಷಗಳನ್ನು ಸಂಪೂರ್ಣ ಸಂಪರ್ಕ, ಸಂಘಾಧಿಕಾರಿಗಳನ್ನು ಮುಖ್ಯ ಅಭ್ಯಾಸ ಸಂಬಂಧ ಕೆಲಸ (ರಾಜ್ಯ ಸಂಘಕ್ಕೆ) ಮುಖ್ಯ ಸ್ಥಾನಿಕರ್ಕ್ಕ ಕ್ರಿಯ ಮುಖ್ಯ ಮತ್ತ ಕಾರ್ಯಮಾಡುವುದು (೨) ಮುಖ್ಯ ಸಂಬಂಧ ಮುಖ್ಯ ಸಂಬಂಧಗಳ್ಳ (ಯಾವ ಅಭ್ಯ ಪ್ರಕಾರ ಮುಖ್ಯ ಮುಖ್ಯ ಸಂಬಂಧ ಕೆಲಸ ಮತ್ತ ಕಾರ್ಯಮಾಡುವ ಮುಖ್ಯ ಸಂಬಂಧಗಳ್ಳ ಮುಖ್ಯ ಅಭ್ಯ ಸಂಬಂಧ ಕೆಲಸ ಮಾಡುವ ಮುಖ

ವಿದ್ಯುಚ್ಛಕ್ತಿ

ಬರೆದವರು:—ವಿದ್ಯುತ್ಶಕ್ತಿ ವಿದ್ಯಾರ್ಥಿ

ಹೊಡಂ ಸಾಲು

ಇಂದು ವಿದ್ಯುಚ್ಛಕ್ತಿಯ - ಬಳಕೆ ಸ್ವಲ್ಪ ಮಟ್ಟಿಗೆ ಎಲ್ಲರಿಗೂ ಅರಿವಿನೊಳಗಿದೆ. ಮಿಣ್ಣುಕಾಯ್ದೆಯ ಉಪಯೋಗದ ಬೆಳವಣಿಗೆ (Power) ಗಳನ್ನು ಕೊಡುತ್ತಿದ್ದೇವೆಂದು ಮಿಣ್ಣುಕ್ಕೆ ಪೀಠಗಳ್ಳಿಂದೆಯೆ ಬರಲು ಅವಶ್ಯಕವೆಂದು ಅಭಿಪ್ರಾಯ ಪಡುತ್ತೇವೆ.

ವಿದ್ಯುಚ್ಛಕ್ತಿಯ ಉಪಯೋಗದ ಸಾಧನ ಮುಂದಿನಗಳ್ಳು ಪರಿಚಯ. ರಾತ್ರಿಯನ್ನು ಪಗಲಾಗುವಂತೆ ಮಾಡಲಿಕ್ಕೆ. ಕಾಗ್ಗಿ ಮಾಡಗಳ್ಳು ಹೊಗೆಯಾಡದ ಹಾಗೆ ಮಂಡಿಸಿಕೊಳ್ಳಲು ಹಾಗೆ ಮೊಟ್ಟೆಯಿಟ್ಟಿ ಅಳತೆ ಇರಿಸಿದ ಪ್ರಮಾಣದಲ್ಲಿ ಕೆಲಸ ಮಾಡುವುದಕ್ಕೆ ಮತ್ತು ಮಿಣ್ಣು ಕಟ್ಟಿ ಮಿಣ್ಣು ಸೆರೆಯಲ್ಲಿ ಅಳತೆ ಮಾಡಲಿ

ಮಿಲಿ ಫಿಯೋಬಾಲ್ಡರ ಮುಖಾಸೆ

[illegible] ಮಿಲಿ ಫಿಯೋಬಾಲ್ಡರ [illegible] ಸ್ಟ್ರೆಪ್ಟೊಕೆ ಬಾಯಾಕ್ಟೀರಿಯಾ ಒಂದು ಮೋಕ್ಷದ [illegible] ಮೈಕೊಬಾಯಿ ಮಿಲಿ ಸ್ಟ್ರಾಪ್ಟೊಕೆ [illegible] ಒಡನೆ ವಿಷಗಳಿಂದ ಸಗೆದು ಇರುತ್ತದೆ. ಬಾಲ್ಯದಲ್ಲಿ ಕಫ್ಪದ ಒಂದು ಕಂಗಳು ಸದಾ ಪ್ರಕಟಿಸಿ [illegible] ಮಿಲಿ ಫಿಯೋಬಾಲ್ಡರ ಬಾಯಿ [illegible] ಸ್ಟ್ರೆಪ್ಟೊಕೆ ಬಾಯಾಕ್ಟೀರಿಯಾ ಮೈಕೊಬಾಯಿ ಮಿಲಿ ಸ್ಟ್ರಾಪ್ಟೊಕೆ [illegible] ಕಂಗಳ ಸಂಬಂಧ ಪ್ರಕಟಿಸಿ [illegible] ಮಿಲಿ ಫಿಯೋಬಾಲ್ಡರ [illegible] ಸ್ಟ್ರೆಪ್ಟೊಕೆ [illegible]

ಮತ್ತೊಂದು ರಾಜಕೀಯ ಸಂಗತಿ

[illegible]

[illegible] ಕೊಡುವುದು. ಇದರಿಂದ ಸಮ್ಮತವಾಗಿ ಕೇಂದ್ರ ಸರಕಾರ ಕೆಲವು ಮಾಡುವುದು. ಸ್ವೀಕಾರ ಸೈಗಾಂಕೆಗಳನ್ನೆ ಅಭ್ಯಾಸ ಕೊಡುವುದು. ಇದಕ್ಕೆ ಸಂಬಂಧಪಟ್ಟ ಅಭ್ಯರ್ಥಿಗಳನ್ನು ಕೇಳಬೇಕಾಗುವುದು. ಇದಕ್ಕೆ [illegible] ಒಂದು ಅಭಿಪ್ರಾಯ ಕೇಳುವುದು.

ಹಿಂದೂ ಸಾಬೂನಕ್ಕೆ
ಅಭೂತಪೂರ್ವ ಕೀರ್ತಿಯನ್ನು ತಂದ ಸಾಬೂನು

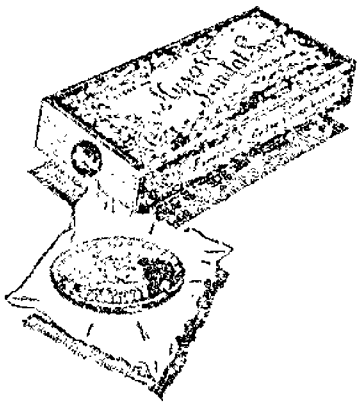

[illegible]

ಶುದ್ಧ ಮೈಸೂರು ಗಂಧದ ಸಾಬೂನು

ಎಲ್ಲಾ ಕಡೆಯಲ್ಲಿಯೂ ದೊರೆಯುತ್ತದೆ

ಗೌರ್ನಮೆಂಟ್ ಸಾಬೂನು ಕಾರ್ಖಾನೆ, ಬೆಂಗಳೂರು.

30,000 ರೂ. ಬಹುಮಾನ

ಒಂದೂ ತಪ್ಪಿಲ್ಲದ 15 ಬಹುಮಾನಗಳಾಗಿ ಹಂಚಲ್ಪಡುತ್ತೆ

[illegible] ಸರಿಯಾದ ಉತ್ತರಕ್ಕೆ ಸರಿಹೊಂದಿದ ಎಲ್ಲಾ ಉತ್ತರಗಳಿಗೂ ಕನಿಷ್ಠ ಸಲ್ಲ 3000 ರೂ. ಬಹುಮಾನದ [illegible] ಎಲ್ಲರಿಗಿಂತಲೂ ಹೆಚ್ಚಿನ ಶೋಧನೆ ಕಳುಹಿಸುವವರಿಗೂ ಅದರ ಬಹುಮಾನ ಜಾಸ್ತಿಯಾಗಿ 700 ರೂ. ಮತ್ತು 300 ರೂಪಾಯಿ ಎಂದು ವಿಶೇಷ ಬಹುಮಾನಗಳು ಕೊಡಲ್ಪಡುತ್ತವೆ.

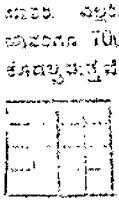

[illegible] 38 ಬಹುಮಾನ 2 ರಿಂದ 17 ನೇ ಸಂಖ್ಯೆ ವರೆಗೆ ಒಂದು ಸಂಖ್ಯೆ ಉಪಯೋಗಿಸಿದ ಆಂಕೆಯನ್ನು ಪುನಃ ಉಪಯೋಗಿಸಬಾರದು ಈ ಚೌಕದಲ್ಲಿರುವ ಮನೆಗಳನ್ನು ಉಪಯೋಗಿಸಿ.

ಕೂಪನ್ನುಗಳನ್ನು ಪೂರ್ತಿ ಮಾಡಲು ಕಡೇ ದಿನ 2—9—38. ಉತ್ತರ 8—9—38. ಪ್ರತಿಕ್ರಿಯೆ ಒಂದು ಕೂಪನ್ನಿಗೆ 1 ರೂ. 8 ಕೂಪನ್ನುಗಳಿಗೆ ರೂ. ಸಿಂಹಮಗಳೆ: ಬರಿ ಕಾಗದದಲ್ಲಿ ಎಷ್ಟು ಕೂಪನ್ನುಗಳನ್ನಾದರೂ ಕಳುಹಿಸಬಹುದು. ಮತ್ತು ಅವರಿಗೆ ಅಭ್ಯಾಸ ಪ್ರಶ್ನೆಗಳು ಉತ್ತರ ಮಾಡಲಿಕ್ಕೆ ಕೂಪನ್ನು ಕಳುಹಿಸಬಹುದು. ಮತ್ತು ಅವರಿಗೆ ಬೇಕಾದಷ್ಟು ಕೂಪನ್ನುಗಳನ್ನು ಸ್ಟಾಂಪ್ಸ್ ಬೆಲೆಗೆ ಒಟ್ಟಿನ ಬೆಲೆ ಕಳುಹಿಸಿ ಕಳುಹಿಸಬೇಕು. ಮ್ಯಾನೇಜರ್ ಸೀಸರ್ಸಾದವರು ಅಭ್ಯಾಸ ಮತ್ತು ಸ್ಟ್ಯಾಂಪ್ಸ್ ಮತ್ತು ಬಹುಮಾನಗಳನ್ನು ಕೊಡಲಾಗುವುದು. ಎಂದು ಅಥವಾ ಹೆಚ್ಚಿನ ಕೂಪನ್ ಕಾಯ್ದಿರಿಸುವುದಕ್ಕೆ ಒಟ್ಟು ಪ್ರೈಸ್ ಬಾಂಡ್ ಅಥವಾ ಕಚ್ಚೆದ ರೂಪದಲ್ಲಿ ಬಹುಮಾನವಾಗಿ ಕೊಡಲಾಗುತ್ತೆ.

ಸಮ್ಮ ಸಿಂಹದ ಪ್ರತಿಕ್ರಿಯೆ ಸರಿಯಾದ ಉತ್ತರ:—

ಕೆಳಗಿನ: ಸಾಲು 13, 4, 9, 6 ಎಡಕ್ಕೆ ಸಾಲು 1, 14, 7, 12

ಬಲಕ್ಕೆ ಸಾಲು 5, 11, 2, 15 ಮೇಲ್ಗಡೆ ಸಾಲು 10, 3, 16, 8

ಮ್ಯಾನೇಜರ್, ಗೇಟೋಸೇ ಪ್ರಾಡಕ್ಟ್ಸ್,
166 ಎ. ಜಾಫರ್ ಬಜಾರ್, ಮದ್ರಾಸ್.

ಸರಿಸಕಲಾ ಸಮಸ್ಯೆ ನಂ. ೬

ಸರಿಯಾದ ಉತ್ತರ

(ಮೊದಲಿನದು)

[illegible]

ಸ್ಪರ್ಧೆಯಲ್ಲಿ ಬಂದವರು

[illegible]

ನಾ ಸಿ ರಂ

"ಸಾಹಿತ್ಯಾಸಮಾಜ" ಪತ್ರಿಕೆ ಸಂಪಾದಕರು

[illegible]

ಕವಿ ಸಾರ್ವಭೌಮ

ಶ್ರೀ ಜಗನ್ನಾಥ ಪಂಡಿತರಾಯ ಚರಿತ್ರೆ

ಮತ್ತು

ಮಿಥ್ಯಾವಾದ ವಿಧ್ವಂಸಕ

ಈ ಗ್ರಂಥವನ್ನು ಮಹಾಭಾಷ್ಯೋಪಾಧ್ಯಾಯರು, ಶಂಕರ ಬಾಲ ಪರಿಷತ್ತಿನ, ಕವಿ ಸಾರ್ವಭೌಮ ಪ್ರಶಸ್ತಿಯನ್ನು, ಸಮಲಂಕೃತ ಶ್ರೀ ವೆಂಕಟಾಚಾರ್ಯರು ಮಾಡಿ ಸ್ವಾನಂದಿಸಿ ಸಂಶೋಧನೆಯಿಂದ ಬಹಳ ಪರಿಶ್ರಮದಿಂದ ಅದರ ಬಗೆಗೆ ಕವಿಸಾರ್ವಭೌಮ ಶ್ರೀ ಜಗನ್ನಾಥ ಪಂಡಿತರಾಯರ ಅದ್ಭುತ ಜೀವನ ಚರಿತ್ರೆಯನ್ನೂ ಬರೆದಿರುತ್ತಾರೆ.

ಇದು ಪ್ರಾಚೀನ ಕಾಲದ ಕಥೆಯಾದರೂ, ಮಿಥ್ಯಾವಾದ ವಿಧ್ವಂಸಕರಾದ ಈ ಕವಿ ಶಿರೋಮಣಿಯವರ (ಆಂಧ್ರದೇಶದವರು ಸಂಸ್ಕೃತಕವಿ) ಪ್ರತಿಭೆಯನ್ನು ಅನೇಕ ಪಂಡಿತೋತ್ತಮರು ಮೆಚ್ಚಿಕೆ ಪಡೆದಿರುತ್ತಾರೆ.

ಈ ಗ್ರಂಥವನ್ನು ಮೈಸೂರು ಸ್ಟ್ಯಾಂಪ್ ಕಾರ್ಖಾನೆ ಸ್ಟ್ಯಾಂಪ್ ಪ್ರಿಂಟಿಂಗ್ ಸಮಾಜದಲ್ಲಿ (17 ನೆಯ ಶತಮಾನದ ಉತ್ತರಾರ್ಧದ) ಒಂದು ಕ್ರಾಂತಿಕಾರಿ ಘಟನೆಯಾದ, ಪರಿಷತ್ತಿನ ಒಂದು ಮಹತ್ವವನ್ನು ಹೇಗೆ ಪರಿಹರಿಸಿದ ಬಗೆ ಈ ಗ್ರಂಥದಲ್ಲಿ ಸಮರ್ಪಕವಾಗಿ ಮೂಡಿಬಂದಿದೆ.

ಸ್ವಲ್ಪವೇ ಪ್ರತಿಗಳು ಉಳಿದಿರುವುದರಿಂದ ಸ್ವಾಧೀನ ತೆಗೆದುಕೊಳ್ಳಬೇಕು ಬೆಲೆ ರೂ 2 ಪೋಸ್ಟೇಜ ಬೆಲೆ 1—4—0.

ಪುಸ್ತಕದ ಪ್ರತಿಗಳಿಗೆ — ಪಿ. ಆರ್. ವೈದ್ಯೇಶ್ವರಯ್ಯ,
ಶೋಧಕರು, ಗೂಗ್ಲ ಪೇಟೆ ಪೋಸ್ಟ

"ಸಾಧ್ಯವಿಲ್ಲ"

ಎಂದು ಹೇಳಬೇಡಿರಿ.

ನಿಮ್ಮ ಬಾಯಿಯ ಮೇಲಿನ ಅಂಕುಡೊಂಕು ಮಾಯವಾಗಿ ನಿಮ್ಮ ಮುಖವು ಸುಂದರವಾಗಿ ನಿಮ್ಮ ಹೆಂಡತಿ ಮಕ್ಕಳು ಮತ್ತು ಅಂಕುಡೊಂಕು ಗುಂಡಾಗಿರುವುದು. ಯಾವ ಮದ್ದಿನಿಂದ ಇದು ಮಾಡಿದೆ? ಸ್ವತಂತ್ರವಾದ ಒಂದು ಸಂಶೋಧನೆ ಆ ಪ್ರಶ್ನೆಗೆ ಅನುಭವಿಸಿ ಕಾಗದ್ದೆ. ಈ ಅದ್ಭುತ ಸ್ವಭಾವದ ಇನ್ನು ಮುಂದೆ ನೀವು ಇದನ್ನು ಇದರ ಬಳಸುವುದೇ? ಅಥವಾ ಬೇಡ ಕೈಯಲ್ಲಿದ್ದನ್ನು ಕಳೆದುಕೊಳ್ಳಲು ಬಯಸಿ ಮೂರ್ಖ ನಿಮ್ಮ ಇಷ್ಟ ಪಡುತ್ತೀರಿ?

ಶ್ರೀಮಂತರಿಗೆ ನಿಮ್ಮ ಸ್ವಭಾವಗಳಾಗಿ ಅ ಸೇವಕರಾಗಿ ಮಾಡಿ ಬಹಳ ಸಂತೋಷ ಕೊಡುತ್ತೆ.

ನ್ಯಾಷನಲ್ ಇನ್ಸ್ಟ್ರೂಮೆಂಟ್ಸ್ ಕಂಪೆನಿ, ಲಿಮಿಟೆಡ್
(ಸ್ಥಾಪಕ ಕಚೇರಿ — ಕಲ್ಕತ್ತೆ.)
ರಾಜಧಾನಿ:— ಕರ್ಣಾಟಕ ಸ್ಟ್ಯಾಂಪ್ ಕಛೇರಿ
ಕೆಂಪೇಗೌಡ ರಸ್ತೆ — ಬೆಂಗಳೂರು. ಸಿಟಿ

: ವಾರ ಭವಿಷ್ಯ :

ಶಾಲಿವಾಹನ ಶಕ ೧೮೦೦—೩೯ ಕಲಿ ಯುಗ ೫೯೭೮—೩೯ ಪರಿಭವ

ಸಂಕಲನ—ಜ್ಯೋತಿಷಾಚಾರ್ಯ ಪ್ರಭಾಕರ, ಸಂಪಿಗೆ ಶ್ರೀ ನರಸಿಂಹಾಚಾರ್ಯರು ಬಿ. ಎಸ್ಸಿ. ಹಾಲೇರಿ ಮೊಗೆಕಿ, ಭಾಗ್ಯೋದಯ ಸಂಚಾರಿ ಕಛೇರಿ, ಧಾರವಾಡ.

ಮೇಷ ರಾಶಿ

ಸರ್ವ ಕರ್ಯಸಾಧಕರಾದ ಶೇಷಾಲ. ಮಾಂಸ ಮಾಡುವಿಕ್ಕಾಗಿ ಸ್ವಾಮಿ ಸಿಗುವ ಸಂಭವ ಕೆ ಪ್ರಕೃತಿ ಮತ್ತು ವ್ಯಾಪಾರದಿಂದ ಸುಖ ಪಡೆಯುವುದು ಕಷ್ಟ ಸಾಧ್ಯವಿದೆ. ಶೈಕ್ಷಣಿಕ ಸಕಲ ಕಾರ್ಯಗಳಿಗೂ ಪೂರಕ ಯೋಗವಿದೆ, ಅದರ ಅನುಕೂಲತೆಗಳು ಇದರ ಅನುಭವಿಕ್ಕೆ. ಈ ಪ್ರಕಾರ ಫಲವು ಯೋಗವಾದೆ. ಸೋಕಾಲ-ಧಾಂಡೀಲುಯೋಗಗಳಲ್ಲಿ ಶುಂಠಾ ವೃಕ್ಷದ ಪ್ರಭಾವದಿಂದ ಮಾಸ್ಟಿನ ಪ್ರಕೃತಿಯು ಕೆಟ್ಟುಹೋಗುತ್ತದೆ. ಗೃಹದಲ್ಲಿ ಸಾದ ವಾದ ಅಶ್ರೇ ಉಂಟಾಗುವುದು. ಮೂಲಾಧಿಕ್ಯ, ಬಂಧ ಪಾರ, ಪಾಪದ ಭಯ ಕಾಯುವುದು ಕ್ಷೇ. ಹೂಣಾರಿ. ಅಗಿ ಅಗಿ ಸ್ವಲ್ಪ ಸಮಾಧಾನ

ವೃಷಭ ರಾಶಿ

ಕಷ್ಟ ಪಡಬಾರದೆಂದು, ಸೋಷ್ಟಿ ಬರ ಬಾರದೆಂದು, ಅಂದ ಬೇಡಿದರೆ ಅಂದೆ ಸಮಾಧಾನದಿಂದ ಮೆಗೆ? ಮಾಡಬಾರ; ಸಿಬಾಯಿಯೂ ನಿಮ್ಮ ಸರ್ಕಾರ ಕೆಲ್ಸಗಳಲ್ಲಿ ಯೂ, ಕೊಟ್ಟೋಗ-ಕಚೇರಿ ಕೆಲ್ಸಗಳಲ್ಲಿ ಯೂ, ಪ್ರವಾಸ ಅಯೋಗಗಳಲ್ಲಿಯೂ, ಸಾ ಮಾಜಿಕ ಮತ್ತು ಧಾರ್ಮಿಕ ಕೆಲ್ಸಗಳಲ್ಲಿ ಯೂ ಮೇಷ ಪಿಯಾಂಗಿರಿಯಾಗುವುದು ಸಿದ್ಧವು. ಮಾಹಾಕ್ಷಾಗಿ ದೊರೆಯುವಿ ದು ಖಂಡಿತ. ನಿಮ್ಮ ಹೆಸರು ಪ್ರಾಖ್ಯ ತಿ ಹರಡುವುದೂ ನಿಶ್ಚಯಂದೇ. ಆದರೆ, ಮನ ಸೇರಿದ ಬಾಕ್ಷ ಬರೆಯದೆ ಕೈ ಯಿಂದ ಕೆಲ್ಸ ಮಾಡ ಪ್ರಯತ್ನಮಾಡಬೇಕಾ ಗುವುದು. ಯಾರೇ ಯಾವುದೂ ಕಡೆಸಿ, ಕೊಳ್ಳಲಾಂ ಬಂದರೆ ಎಂದರೆ ಹೇಗೆ? ಅಂ ತೇ ಮೊದಲಿನ ಮೊದಲಿನ ಕಷ್ಟ ಕೆಲ್ಸ ಸ ಹಿಸಿಕೊಳ್ಳಬೇಕೆಂದು ಬೆದರಬೇಡಿರಿ. ಅಂದಾ ನಿಮ್ಮ ಕೃಷ್ಟಿಕ ಮತ್ತು ವ್ಯಾಪಾರದಿಂದ ಸುಖ ಪಡಬಾರದೆ ಸುಖ ಶ್ರೀ ಸಿ ಸಿ ಮೊದಲಿ ಯದು. ಸಂಸ್ಕೃತಿಕ ಸ್ಥಿತಿ ಸುಧಾರಿಸಿಕೊಳ್ಳ ಬಹುದು. ಸೋಕಾಲ-ಧಾಂಡೀಲುಯೋಗಗಳಲ್ಲಿ ಅಂ ಧಳ ಉಂಟಾಗುವುದು. ಕಾಲ ಕಾಲ ಸಿ ಸಿ ಯಾಗಿರಿಸ್ಕೊಳ್ಳಿ.

ಮಿಥುನ ರಾಶಿ

ಯಾರಿಗೆ ಇಷ್ಟವಿಲ್ಲ ಕೆಲಸ ಮಾಡ ಬೇಕೆ? ಈ ವಾರ ನಿಮ್ಮ ಅಸಾಧಾರಣ ಕಾ ಲಾಗಿದೆ. ಅಷ್ಟಾಗಿಯೂ ನಿಮ್ಮ ಪೈಕಿ ಅವರ ಸ್ವಾಭಾವಿಕವಾದ ಸ್ವಭಾವದಿಂದ ಮಾಡಲಾಗದು ಮಾಡಿರಿ. ಗೌ ಸೋಕಾಲ-ಧಾಂಡೀಲುಯೋಗಗಳು ಜಂಟಿ ಸಂಭವಿಸುವುದು. ಸಾಮಾಜಿಕ ಸ್ಥಿತಿಯು ಕ್ಷೀಣಿಸಿ ಸುಧಾರಿಸುವುದು. ಕೆಲಸ-ಮಾ ಸಿದರೆ ಕೆಲ್ಸಗಳು, ಗೃಹದ ಕಾರ್ಯಗ ಳು ಮುಂದಕ್ಕೆ ಹೋಗುವುದು. ಹಾಗೆಯೇ ಕ್ಷೇ ತ್ರ ಧಾರ್ಮಿಕ ಕೃತಿಗಳು ನಿಮ್ಮದಾ ಗುವುದು. ಸಾಮಾಜಿಕ ಕೆಲ್ಸಗಳು ನಿಮ್ಮದಾ ಗುವುದು. ಕೆಲ-ಮಾ ಸಿದರೆ ಕೆಲ್ಸಗಳು, ಗೃಹದ ಕಾರ್ಯಗ ಳು ಮುಂದಕ್ಕೆ ಹೋಗುವುದು. ಹಾಗೆಯೇ ಕ್ಷೇ ತ್ರ ಧಾರ್ಮಿಕ ಕೃತಿಗಳು ನಿಮ್ಮದಾ ಗುವುದು. ಸಾಮಾಜಿಕ ಕೆಲ್ಸಗಳು ನಿಮ್ಮದಾ ಗುವುದು. ಸೋಕಾಲ-ಧಾಂಡೀಲುಯೋಗಗಳಲ್ಲಿ ಸ್ಥಿತಿಯು ಸುಧಾರಿಸಿಕೊಳ್ಳುವುದು. ಹಾಗೆ ಯೇ ಸ್ಥಿತಿ ಸುಧಾರಿಸಿಕೊಳ್ಳ ಬಹುದು.

ಖಿಷಗ್ರುತ್ತ ಸಾಳ್ಳದ ವೆಂಕಟಾಚಲ ಪಂಡಿತ ಅಂಡ್ ಸನ್,

ಆಯುರ್ವೇದೀಯ ವೈದ್ಯೌಷಧಗಳು.

ಲೋಕಾಮಯಹರ ಕಸ್ತೂರಿ ಮಾತ್ರೆಗಳು

ಈ ಮಾತ್ರೆಗಳು 1 ಔನ್ಸ್ ಪ್ರತಿ ಡಿಬ್ಬಿಯಂತೆ ಬಳಕೆ ತಾಂಬೂಲದೊಡನಾಗಲಿ ಸಾಗಿಯಾಗಲಿ, ಅಲ್ಪಮೋಗದಷ್ಟು ಪ್ರತಿ ದಿನ ಸೇವನೆಯಾಗುತ್ತಾ ಎಂತಹ ಗತಯಾದ ಅಜೀರ್ಣವಾದರೂ ಪರಿಹಾರವು, ಹೊಳೆಯದ ಸ್ವರ, ಕೆಟ್ಟ ನಾಲಗೆ ಹೋಗಿಸುವುದು, ಅಂಬಿಜಾಠ್ಯ ಗಳನ್ನು ಬಳಗೆ ಸೇರಿಸಿ ಸುಲಭವನ್ನು ಹೋಗಲಾಡಿಸಿ, ಆರೋಗ್ಯವಾಗಿರುವಂತೆ ಮಾಡುತ್ತದೆ.

ಮಕ್ಕಳ ದಕ್ಕೆಸೆಳೆತ (ಎಳವು, ಕಾಲುಕೈ ಬಿದಿ ಬಾಯಿಬಿಟ್ಟು ಗೊಣ್ಣ ಸುರಿಸುವ ಸೀತಮಾತ) ಮಕ್ಕಳ ಮತ್ತು ದೊಡ್ಡವರ ಕಾಸ, ಸೀಗಡ, ಕೆಮ್ಮು, ಗಂಟಲು, ಜ್ವರ, ಬಳಲ್ಕೆ, ಅಜೀರ್ಣ, ಅಮಾಶಾಯ ಭೇದಿ, ಹೊಟ್ಟೆ ಹುಣ್ಣು, ಹೊಟ್ಟೆ ನೋವು, ಅಗ್ನಿಮಾಂದ್ಯ, ಗರ್ಭಾಶಯಾ, ಪ್ಲೇಗು, ಕೀಟಭೀತಿ ಇನ್ನೂ ಅನೇಕ ರೋಗಗಳನ್ನು ಗುಣಪಡಿಸುತ್ತವೆ.

ಸ್ತ್ರೀಯರು ಪ್ರತಿ ದಿನ ಸ್ನಾನದ ದಿನ ಕೀತಮಾತ ಪದಾರ್ಥಕ್ಕಾಗಿ ಕಸ್ತೂರಿಗೆ ಬದಲು ಈ ಮಾತ್ರೆಗಳನ್ನೇ ಲಕ್ಷೋಪಲಕ್ಷ ಜನರು ಉಪಯೋಗಿಸುತ್ತಿದ್ದಾರೆ. ಈ ಮಾತ್ರೆಗಳು ಸುಗಂಧಭರಿತವಾಗಿ, ವಿಷವನ್ನುಹರಿಸಿ, ಖಂಡಿತ ಬಾಗಿ ಸೇವಿಸಿ ಬಂದರೆ ಬಂದು ಈ ಸೀಸೆಯು ನಿನ್ನ ಬಳಿ ಇದ್ದರೆ, ಪ್ರೇಗ್ಗಿನ ಸಮಯದಲ್ಲಿ ಪೇಕ್ಷಿಸದೆ, ಸೀಮೆ ಅನೇಕ ವ್ಯಾಧಿಗಳನ್ನು ಗುಣಪಡಿಸಲ್ಪಡುವಂತಾಗುತ್ತೀರಿ.

250 ರಿಂದ 300 ಮಾತ್ರೆಗಳವರೆಗಿನ ಸೀಸೆ 1 ಕ್ಕೆ 4 ಆಣೆ.
ಮಾಮೂಲು ಮೂಲಕವಾದರೆ 1 ಸೀಸೆಗೆ 9 ಆಣೆ. 6 ಸೀಸೆಗೆ 1—8—0
12 ಕ್ಕೆ 2—13—0. 25 ಕ್ಕೆ 5—8—0.

ಸಾಳ್ಳದ ವೆಂಕಟಾಚಲ ಪಂಡಿತ ಅಂಡ್ ಸನ್,

ಪ್ರೀ ಸೀತಾರಾಮಿನ ಪೇಟೆಕಾಲಾ, ಮೈಸೂರು.

ಭಾರತದಲ್ಲಿನ ಒಟ್ಟು ೭೦೮ ಸಂಸ್ಥಾನ ಪ್ರಜೆಗಳಾಗಿ

ರಾಮದುರ್ಗ ಸಂಸ್ಥಾನದ

'ಶಾಂತಿ ಯುದ್ಧ' ಬಾಲಬೋಧೆ

ಮಿಕ್ರಗೆ ಸಿದ್ಧವಾಗಿದೆ

ರಾಮದುರ್ಗ ಪ್ರಜೆಗಳ ಆಂದೋಲನದ ಸಮಗ್ರ ವೃತ್ತಾಂತ ಕರ್ನಾಟಕದ ಸಂಸ್ಥಾನ ಪ್ರಜೆಗಳಿಗೆ ಸ್ವಾತಂತ್ರ್ಯ ಪಡೆಯುವ ರೀತಿ-ನೀತಿಗಳನ್ನು ಕಲಿಸಿಕೊಡುತ್ತೆ

ಸಂಸ್ಥಾನ ಪ್ರಜೆಗಳು ಅತ್ಯವಶ್ಯವಾಗಿ ಓದಲೇಬೇಕಾದ ಪುಸ್ತಕ

ಪಿ. ಪಿ. ಯಿಂದ ಕಳುಹಿಸುವುದಿಲ್ಲ. ಬೆಲೆ 2 ಆಣೆ

ಸಿಗಬೇಕಾದರೆ ಧಾರವಾಡದ ಕಮಾಸರ್

ಮಾರಿಯುವ ಸ್ಥಳ:—ಘಾಗ್ರೋದಯ ಸಂಸ್ಥಾನ ಕೆಳ್ಳ, ಗದಗ.
ಬಿ. ಸುಬ್ರಣ್ಣಾ, ಜನಪಾಠ ಸಿಟಿಂಬರ್, ಮೈಸೂರು.

ಎರಡೂ ಸುಯಸಾಧನಗಳು !!

ಶೀಘ್ರಲಿಪಿ :- (ಗಂಡಸರಿಗೆ) ಅತ್ಯವಶ್ಯವಾದ ಕಲ್ಪಿಸಿ ಸಾಧನ, ಪರೀಕ್ಷೆಗೆ ಅತ್ಯಂತ ಸುಲಭ. ಸರ್ಕಾರಿಪ್ರಶ್ನೆಯ ಪೆಟಿಕೆಯಿದ್ದು. ಸೇರಿಸಿರೋಗದ ಪೆಟಿಕೆ ಯಿದ್ದು.
ಬೆಲೆ ೧—೮—೦

ಟೈಪ್‌ರೈಟಿಂಗ್ :-(ಹೆಂಗಸರಿಗೆ) ಹೆಂಗಸರ ಗರ್ಭ ಪೀಡೆಗಳಿಗೆ ಅತ್ಯವಶ್ಯವಾದ ಸಾಧನ. ಬೆಲೆ ೨—೪—೦

ಕೇಟಲಿಂಗ್ ಇಂಡಿಯ.

ಆಂಧ್ರ ಶ್ರೀಡಿಂಗ್ ಕಂಪೆನಿ.

ಶ್ರೀನಿವಾಸಾಯಿಕ ಬಿಲ್ಡಿಂಗ್, ಮದರಾಸು.

ದ್ರಾಕ್ಷಾಮೃತ

ಶ್ರೇಷ್ಠವಿದ್ಯಾರ್ಥಿಗಳ ಸ್ವಾಸ್ಥ್ಯ ತಾಂತ್ರಿಕ ಶಕ್ತಿ, ಶ್ರಮ, ಸಮಯ ಗಳ ವಿಷ್ಟ್ರಕ್ಕಾಗಿ ಬಿಡದೆ ಬಿಡದೆ ಗಿಡಮೂಲಿಕೆಗಳ ಮಿಶ್ರಣವನ್ನು ಕಂಡು, ಈ ಔಷಧಿಯ ಬೇರೆ ಸಕ್ಕರೆ ಮೂಲಗಳು ಯಾಗಿಹೊಡಗಿರುವುದರಿಂದ ಸಮ್ಮ ಗಾಂಭೀರ್ಯ, ಕಳಿಂದ ಅಭಿವೃದ್ಧಿ ಸೋಣಿ ಹೆಚ್ಚಿಸುವುದು.

ಸಕ್ಕರೆ ಮೂಲಿಗೆ ಸೋಣ ಮೋಗಗಳಿಂದ

ಸಂಸ್ಥಾನ ಸಾಮಾನ್ಯವಾಗಿ ಸೆಕ್ಕರ್ಸ್ ಮಾಡುವ ಬಿಸಿಯ ಸಮ್ಮ ಪ್ರಯತ್ನ ಸಮ್ಮ ಪ್ರಯತ್ನ ಸಮ್ಮ ಸಮ್ಮ ಸಮ್ಮ

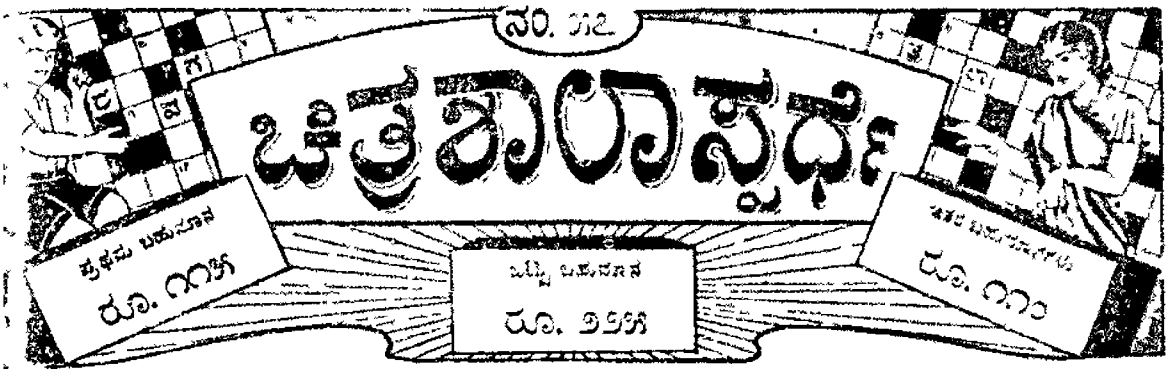

... . ಒಂದು ರೂ. ಗೆ ಆರು ಉತ್ತರಗಳನ್ನು ಕಳುಹಿಸಬಹುದು ....

ಸೂಚನೆ— ಈ ಸ್ಪರ್ಧೆಗೂ ಸಂಬಂಧಿಸಿದ ಉತ್ತರವನ್ನು ಸಾ ಧ್ವಿ [illegible] ಕಳುಹಿಸಬೇಕು. [illegible] ಬಹುಮಾನ [illegible] ಕಳುಹಿಸಬೇಕು. [illegible] ಬಹುಮಾನಕ್ಕೆ ಯೋಗ್ಯವಾದ ಉತ್ತರಗಳು ಒಂದಕ್ಕಿಂತ ಹೆಚ್ಚಾಗಿದ್ದರೆ [illegible] ಬಹುಮಾನಗಳು ಎಲ್ಲರಿಗೂ [illegible] ಸಂಪಾದಕರ ಸಂತೋಷ. [illegible] ಪ್ರತಿ ಸ್ಪರ್ಧೆಗೂ ಪ್ರತ್ಯೇಕ [illegible] ಉತ್ತರಗಳನ್ನು ಕಳುಹಿಸುವವರು ಇನ್ನು ಎರಡು ಉತ್ತರಗಳನ್ನು ಸುಳಿಯಾಗಿ ಕಳುಹಿಸಬಹುದು. [illegible] ಉತ್ತರಗಳನ್ನು [illegible] ಅಕ್ಷರ ಜಾತಿಯಲ್ಲಿ ಹೋಗಲಿ ಅಥವಾ ಬರೆದು ಅಕ್ಷರದ ಪಟ್ಟಿಯಾಗಿ ಸಂಖ್ಯೆ ಮಾಡಿಕೊಳ್ಳಬೇಕು. ಉತ್ತರಗಳನ್ನು [illegible] ಅಕ್ಷರ ಬರೆದು ಕಾಗದದ ಮೇಲೆ ಬೆಳ್ಳಾಗಿ (ಜಾಯಿನ್ಟ್) ಒಟ್ಟಿ ಕಳುಹಿಸಬೇಕು. ಉತ್ತರಗಳನ್ನು [illegible] 10 ನೇ ದಿನದವರೆಗೆ ಕಾಗದ ತೆಗೆದು ತೆಗೆದು ದಿನ [illegible] ಉತ್ತರಗಳನ್ನು ಸ್ವೀಕರಿಸುವುದಿಲ್ಲ. ಸಂಪಾದಕ ಉತ್ತರಗಳನ್ನು [illegible] ಸಾ ಧ್ವಿ [illegible]

ನಿರ್ಣಯ— ಸ್ಪೋರ್ಟ್ಸ್, ಚಿತ್ರಕಾವ್ಯ ಸ್ಪರ್ಧೆ, ಬಂಗಿಕೊಪ್ಪಲು, ಮೈಸೂರು.

[illegible]

ಎಡದಿಂದ ಬಲಕ್ಕೆ —

[illegible]

ಮೇಲಿಂದ ಕೆಳಕ್ಕೆ —

[illegible]

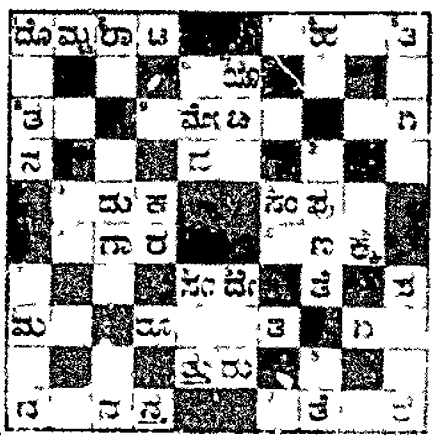

ಚಿತ್ರಕಾವ್ಯ ಸ್ಪರ್ಧೆ ನಂ ೫ ಕೂಡಿ ನಂ. ... ಹೋಗಿರ ಅಕ್ಷರ ನಂಬರ್

ನಿರ್ಣಯ ... ...

ಎ. ನಂ ಹೊಸ್ಕೆ ಮಾಲಿಕ ಕಳುಹಿಸುವವರು [illegible] ಕಳುಹಿಸಬಹುದು.

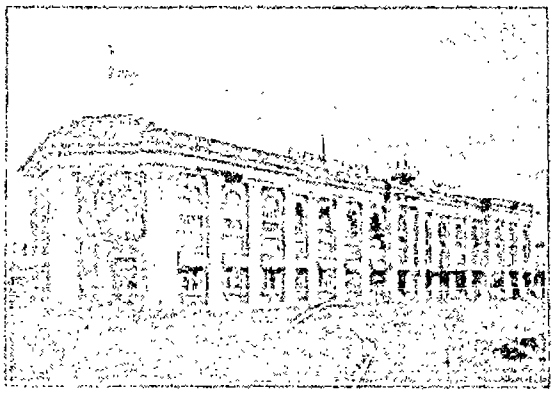

ಓರಿಯಂಟಲ್

ಇನ್ಶೂರೆನ್ಸ್ ಕಂಪನಿ

ಲೈಫ್ ಅಷ್ಯೂರೆನ್ಸ್ ಕಂಪನಿ, ಲಿಮಿಟೆಡ್

ಸ್ಥಾಪನೆ 1874 ಮುಖ್ಯ ಕಛೇರಿ ಬೊಂಬಾಯಿ

ಹಾಲಿ ಸಭ್ಯರ್ಗಳೂ ಈ ಸಂಸ್ಥೆಯ ಕಾರ್ಯಗಳನ್ನು ಸ್ವಾಧೀನಪಡಿಸಿದ್ದಾರೆ

ಎಂ. ಬೆಳ್ಳ ಕೃಷ್ಣಮೂರ್ತಿ, ಬಿ. ಎ.
ಕಾರ್ಯದರ್ಶಿ.

ಎಂ. ಸಿ. ಸ್ವಾಮಿನಾಥನ್, ಬಿ. ಎ.
ಮ್ಯಾನೇಜರ್ ಕೆಳಗೆ
ಮೈಸೂರು ಮತ್ತು ಕೊಡಗು ಪ್ರಾಂತ್ಯಗಳ
ಕಛೇರಿ ಸಂಖ್ಯೆ ೧೮ ಸೆಂಟ್ರಲ್ ಸ್ಟ್ರೀಟ್, ಬೆಂಗಳೂರು

ನಿಮ್ಮ ಕರ್ತವ್ಯ

ಕೃತಿಯಲ್ಲಿ ಸಂಸಾರದ ಭಾರವು ಬಿದ್ದಿರುವವರಾದರೆ, ಒಬ್ಬಂಟಿಗನಾದರೆ, ಒಡೆಯರಾದರೆ, ಕೆಲಸಗಾರರಾದರೆ, ಅವರನ್ನು ಆಶ್ರಯಿಸಿರುವವರ ಕ್ಷೇಮಕ್ಕೆ ಇದೆ ಇರುವುದೆ. ಅವರು ಮಾಡಿ ಹೋಗುವುದಕ್ಕೆ ಮುಂಚೆ ತಮ್ಮನ್ನು ನಂಬಿ ಬದುಕಿರುವ ಹೆಂಡತಿಗೆ ಮಕ್ಕಳಿಗೆ ಮತ್ತು ಬೇಕಾದವರಿಗೆ ಸಲ್ಲಿಸಬೇಕಾದ ಕರ್ತವ್ಯ ಅವರ ಕರ್ತವ್ಯ

ಓರಿಯಂಟಲ್

ಈ ಕರ್ತವ್ಯವನ್ನು ನೆರವೇರಿಸಲು ನಿಮಗೆ ಸಹಕಾರಿಯಾಗಿದೆ.

ಕಂಪನಿಯ ಮಾಸಿಕದ ಮೊತ್ತದಿಂದ ಬಂದಿರುವ ಅಲ್ಪಸ್ವಲ್ಪ ಉಳಿತಾಯ ಕೈಯಲ್ಲಿದ್ದರೆ ಓರಿಯಂಟಲ್ ಜೀವಿಸಿಗಳು ಕರ್ತವ್ಯ ನಿರ್ವಹಣೆಗೆ ಮಾರ್ಗವು ಕಾಣಿಸುವುದಕ್ಕೆ ಸಹಾಯ ಮಾಡಿವೆ.

ಒಂದು ದಿನ ಹೆಚ್ಚು ಕೆಲಸ ಕೃತಿಯಲ್ಲಿ ಮನುಷ್ಯನಿಗೂ ನಿಮ್ಮ ಮಾಡಬಹುದಾದ ಕಾರ್ಯವು ನಿಂತು ಹೋಗುತ್ತದೆ. ಆದ್ದರಿಂದ ನಿಮ್ಮ ಕರ್ತವ್ಯ ಜೀವನದಲ್ಲಿ ಸಹಕಾರಿಯಾಗಿರಿ.

ಓರಿಯಂಟಲ್‌ನಲ್ಲಿ ವಿಮೆ ಮಾಡಿರಿ

ಎಲ್ಲ ಶ್ರೇಷ್ಠ ಘಟಕಗಳನ್ನು ಕೂಡಿ ಸಹಾಯ.

ಸೈತರ ಅಷ್ಯೂರೆನ್ಸ್ ಬ್ಯಾಂಕ್ ಲಿಮಿಟೆಡ್,

ಬನಶಂಕರಿ, ಬೆಂಗಳೂರು.

ಸೈತರ ಸಂಸ್ಥೆ ಸೈತರ ಇನ್ಶೂರೆನ್ಸ್ ಕಂಪನಿಯ ಆಶ್ರಯ ಕಲ್ಪಿಸಲಾಗಿದೆ. ಕಲ್ಪಿಸಲ್ಪಟ್ಟ ಮೂಲಧನದಲ್ಲಿ ಆದರ ಆಶ್ರಯ ಮೇಲಿನವನ್ನು ಎಲ್ಲ ವಿಧಗಳಲ್ಲಿಯೂ ಉತ್ತಮಗೊಳಿಸುವುದಕ್ಕೆ ಸೈತರ ಬಹಳ ಸಂಸ್ಥೆಗಳು ಹೊಂದಿರುವ ಸಂಬಂಧ ಮತ್ತು ಈ ಸೌಲಭ್ಯದ ಸಂಸ್ಥೆಯನ್ನು ಬಲಿಷ್ಠಗೊಳಿಸಿದೆ.

ಮೇಲ್ಕಂಡ ಸಂಸ್ಥೆಯ ಮೂಲ ಬಂಡವಾಳ

೩,೦೨,೦೦೦ ರೂಪಾಯಿಗಳು

ಬಹು ಜನರಿಗೆ ಅನುಕೂಲವಾಗುವಂತೆ ಕೇವಲ ಕಲ್ಪ ಬೆಲೆಯ ಬಡ್ಡಿಯಲ್ಲಿ ಸಾಲಗಳನ್ನು ಕೊಡಲಾಗುವುದು.

ಬ್ಯಾಂಕಿನ ಲಾಭಾಂಶವನ್ನು ಎಲ್ಲ ಆದಾಯಗಳನ್ನು ಹಂಚಿಕೊಳ್ಳಲಾಗುವುದು.

ಸೈತರ ಹೆಸರಿನ ಪ್ರತಿ ಒಬ್ಬ ಮನುಷ್ಯನಿಗೂ ಇದನ್ನು ಕೊಡಲಾಗುವುದು ಇದನ್ನು ಕೊಡಲು ಮೊದಲ ಹೆಜ್ಜೆಯಾಗಿ ಆದ್ಯತೆಯನ್ನು ಕೊಡಲಾಗುವುದು. ಹೆಚ್ಚು ಮಾಹಿತಿ ಬಗ್ಗೆ ಕೆ-2-0 ಮುಖ್ಯಸ್ಥರ ಇಲ್ಲಿಯ ಕೆಳಗಿನ ವಿಳಾಸಕ್ಕೆ ಬರೆಯಿರಿ.

ಮೈಸೂರ್ ಸ್ಟ್ರೀಂಡ್ಸ್ ಯೂನಿಯನ್, ಲಿಮಿಟೆಡ್

ಸ್ಥಾಪಕರಿಗೆ ಬರೆಯಿರಿ:

ಸೈತರ ಅಷ್ಯೂರೆನ್ಸ್ ಬ್ಯಾಂಕ್ ಲಿಮಿಟೆಡ್,
ಬನಶಂಕರಿ ಪೋಸ್ಟ್, ಬೆಂಗಳೂರು.

ANANDA SODA FACTORY

Best Aerated Water Suppliers. Complete Requisites for Aerated Water Manufacturers Available.

ಆನಂದಾ ಸೋಡಾ ಫ್ಯಾಕ್ಟರಿ

ಮೆಜೆಸ್ಟಿಕ್, ಬೆಂಗಳೂರು.

'ಮೈಸೂರಿನ' ಮುನ್ನಡೆ

"ಮೈಸೂರು ಇನ್ಶೂರೆನ್ಸ್ ಕಂಪನಿಯು ವಿಶ್ವಾಸದ ನಾಗರಿಕರು ಇದರ ಪ್ರಗತಿಯಲ್ಲಿ ಸಂತೃಪ್ತರಾದ ಕಂಪನಿಗಳಲ್ಲಿ ಒಂದಾಗಿದೆ." "ಇನ್ಶೂರೆನ್ಸ್ ಟೈಮ್ಸ್"

ನಿಮಿಯ ಎಲ್ಲ ವಿಧದ ಸಲಿಯಲೆಂದು ಸುಲಭಾಂದ ಸರ್ವಸಾಧ ಸುಲಭವಾದ ನೂತನ ಪದ್ಧತಿಗಳನ್ನು ಜಾರಿಗೆ ತರಲಾಗಿದೆ!

ಜೀವಿತದ ಪಾಲಿಸಿ, ಎಂಡೋಮೆಂಟ್ ಪಾಲಿಸಿ, ಚೈಲ್ಡ್ ಪ್ಲಾನ್ ಪಾಲಿಸಿ, ಮನಿ ಬ್ಯಾಕ್ ಪಾಲಿಸಿ, ಅಂಟಿಸಿಪೇಷನ್ ಪಾಲಿಸಿ, ಮೊದಲ ಅಂದ ಪ್ರೀಮಿಯಂ ಪಾಲಿಸಿ, ಇಕ್ವಿಟಿ ಪಾಲಿಸಿ, ಸಿಂಗಲ್ ಪ್ರೀಮಿಯಂ ಪಾಲಿಸಿ

'ಮೈಸೂರಿನ' ಸಮಾಜಸೇವೆಯನ್ನು ಮೆಚ್ಚಿ ಸಂಸ್ಥೆಯನ್ನು 'ಆದರ್ಶ ಸಂಸ್ಥೆಯ ಆದರ್ಶ ಸಂಸ್ಥೆ' ಎಂದು ಕರೆಯಲಾಗಿದೆ.

ಆದರ್ಶ ಸಂಸ್ಥೆಯ ಈ ಆದರ್ಶ ಸಂಸ್ಥೆಯ ಸಾಧನೆಯಲ್ಲಿ ಪಾಲಿಸಿದಾರರೂ, ಪ್ರತಿನಿಧಿಗಳೂ ಆಗಿ ಸ್ವತಂತ್ರರಾಗಿರಿ.

ಹೆಚ್ಚು ವಿವರಗಳಿಗೆ ಸ್ಥಾನಿಕ ಪ್ರತಿನಿಧಿಗಳಿಗೂ ಈ ವಿಳಾಸಕ್ಕೆ ಬರೆಯಿರಿ

ಜನರಲ್ ಮ್ಯಾನೇಜರ್,
ಮೈಸೂರು ಇನ್ಶೂರೆನ್ಸ್ ಕಂಪನಿ, ಲಿಮಿಟೆಡ್,
ಸರ್ಪೆಂಟೈನ್ ರೋಡ್, ಬೆಂಗಳೂರು ಸಿಟಿ.

Edited, Printed & Published by Agraram Hanumah, B.A., at Sri Rama Press, D. Subbiah Road, Mysore.

REGD. No. M 3534

HALF ANNA

SADHVI

The Warriors

ಸಂ. ೭

ಸ್ವದೇಶ ವಾರ್ಷಿಕ ರೂ. 75 : : ಪ್ರ್ಯ ವಾರ್ಷಿಕ ರೂ. 150 . . ಇತರ ವಾರ್ಷಿಕ ರೂ. 75

ಅಂ ೭-೬- ೧೯೫ ೭ ಬಿಲಾಲ ಮಾಸ ೧೦೯೯ ಹಿಜರಿ ೬ ಮಾ ೧೮ ೧೯ ೫ ಸೋ

ಉತ್ತರಾಯಣ ಪ್ರಾರಂಭ ೨ ಕರ್ಕಾಟಕ ೨ ಸೂ ೫ ೩೬ ೫ ೫ ೫ ೫ ೫

ಸ್ವದೇಶ ಸಂ. ೧ ೧೯೫ ೧-೬-೫೫ ಸೋಮವಾರ ಸ್ವದೇಶ ಸಂ. ೧ ೧೯೫ ೧-೬-೫೫ ಸೋಮವಾರ

ಅಂಕಣಗಳು - ೧ ಸೆಮಾರ ೩ ಅಂಕ್ಷರದ ಕ್ಷ ಕ್ಷ ಕ್ಷ

ಚಂದಾದಾರರ ವಿವರ.
ಒಂದು ವರ್ಷಕ್ಕೆ ಸಾದಿಲು ರೂ. 1—8—0
ಒಂದು ಪ್ರತಿಗೆ ಕಿಂಮತ್ತು ರೂ. 0—1—0

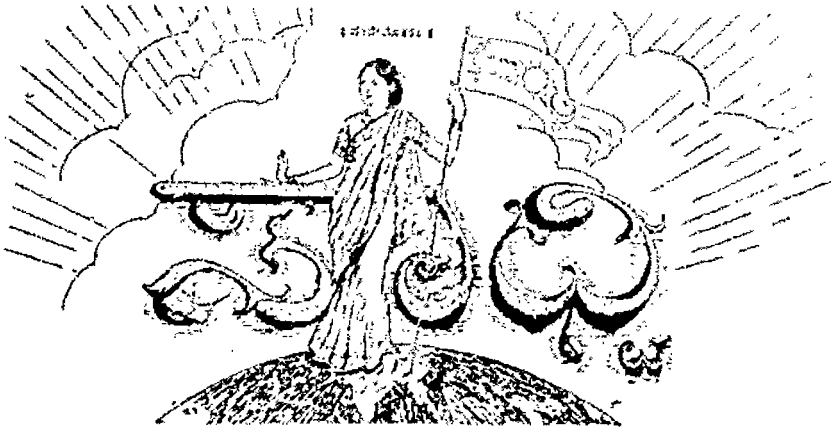

ಸಂಪುಟ ೩] MYSORE : MONDAY 29—8—38 : ಮೈಸೂರು : ಸೋಮವಾರ ೨೯—೮—೩೮ [ಸಂಚಿಕೆ ೩೩

ತಿರುವಾಂಕೂರಿನ ಅಗ್ನಿ ಜ್ವಾಲೆ

ದಿವ್ಯಾಂಕಿಯ ಬೇಕೆಯ ತಿರುವಾಂಕೂರಿನಲ್ಲಿ ಚೆನ್ನಾಗಿ ಹತ್ತಿಕೊಂಡಿತು. ಶ್ರೀಮತಿ ಕಮಲಾದೇವಿಯವರು ಬೇಕೆಯಂತೆ ತಿರುವಾಂಕೂರು ಮೈಸೂರನ್ನು ಮಾಡಿ ಎಂ. ಅಲ್ಲದೆ ಕಾಂಗ್ರೆಸ್ಸಿಗೂ ಸರ್ಕಾರಕ್ಕೂ ಒಪ್ಪಂದವನ್ನುಂಟುಮಾಡಲು ಮಹಾತ್ಮಗಾಂಧಿ ಎರಡು ಸಲಹೆಯಂತೆ ರಾಜಕಾರಣಿ ಯ ಮೃತ ಕೌರವರು ಬಂದಿದ್ದರು. ಆ ದಿನ ಸ್ವಯಿಕ್ಕಗಳೆಲ್ಲಾಂದಾ ಸಾಗಿಲ್ಲ. ಕಾಂಗ್ರೆಸ್ ಸಭೆಯ ಮೇಲೆ ಹಾಕಿದ್ದ ನಿಬಂಧಗಳನ್ನು ತೆಗೆಯಬೇಕೆಂದೂ ಸ್ವಾಮಿಯವರೆ ಸ್ವಾತ್ರಂತ್ರವನ್ನು ಅಬಾಧಿಯ ಪ್ರಜೆಗಳಿಗೂ ಮಹಾರಾಜರು ಸರ್ಕಾರಕ್ಕೆ ಸೂಚಿಸಿದ್ದರು. ಅಲ್ಲದೆ ವಿಮಾನದಲ್ಲಿ ರಾಮಸ್ವಾಮಯ್ಯರವರು ಕೇವಲ ಹರಿಜನರಿಗೆಯೂ, ನಾಸ್ತಿ ಮಾಡಿಯವರು. ಪ್ರಜೆಗಳ ಅಭಿಪ್ರಾಯಕ್ಕೆ ಎಲ್ಲವನ್ನೂ ಮನ್ನಣೆ ಕೊಡುವುದು ಕಾಂಗ್ರೆಸ್ಸಿನವರು ತಮ್ಮ ಕಾರ್ಯಕ್ರಮದಂತೆ ಆಯ್ಕೆಯಂಥಿಸಿದ್ದನ್ನು ಅಂಗೀಕರಿಸಲು. ಪ್ರಜೆಯಾಕ್ಷೆಯನ್ನು ಸರ್ಕಾರ್ಸ್ಸು ಸಭೆಗಳನ್ನು ನಡೆಸಿದರು. ಅ ಗ್ರಹಿಯೋಗಾಯಿತು. ಈಚೆಗೆ ಅಲ್ಲದೆ ಕಾಂಗ್ರೆಸ್ ಅಕ್ರಮ ಸಂಘಗಳ ಕಾರ್ಯಕ್ರಮಗಳನ್ನು ಜಾರಿಗೆ ತಂದಿದ್ದಾರೆ. ಆದರೆ ಪ್ರಜಾ ಕಾಂಗ್ರೆಸ್ ಸಂಸ್ಥೆಯೂ ಯುವಕ ಸಂಘವೂ ಅಕ್ರಮ ಸಂಘಗಳೆಂದು ಸಾರಲ್ಪಟ್ಟಿವೆ. ಪರಿಸ್ಥಿತಿಯು ಬಹಳ ಕೆಟ್ಟಲಾಗಿದೆ ಕಾಣಿದೆ. ಸಿಕ್ಕಿದ್ದಲ್ಲೇ ತಿರುವಾಂಕೂರು ಒಂದು ರಣರಂಗವಾಗಿದೆ ಯೆಂದು.

ವಿದ್ಯಾರ್ಥಿಗಳಿಗೂ ಹರತಾಳ

ಇಷ್ಟಲ್ಲದೆಯೂ ಬೇಕೆಯೂ ಕಾಂಗ್ರೆಸ್ಸಿನ ಯುವಕ ಸಂಘಕ್ಕೆ ಹರಡಿತು. ಯುವಕರಂತೆ ವಿದ್ಯಾರ್ಥಿಗಳಿಗೆ ಕರೆಯಿತು. ವಿದ್ಯಾರ್ಥಿಗಳಿಗೆ ಹೇಳಿಕೊಳ್ಳುವಂತೆ ಹುಚ್ಚು ಬಂದಿರುವುದೆ ಅದು ಯಾವ ಯಾವ ಕಾರಣವನ್ನು ಕಾಣುತ್ತಿದೆಯೋ ಯಾರಿಗೂ ಗೊತ್ತು ಸಾಧ್ಯವಿಲ್ಲ. ತಿರುವನಂತಪುರದ ಕಾಲೇಜಿನ ಬಿ. ಎ ತರಗತಿ ವಿದ್ಯಾರ್ಥಿಗಳು ಸಾರಿಗೆಯ ಬ್ಯಾರೆಂಟ್ಗಾಗುವುದಕ್ಕೆ ಸಂಬಂಧಿಸಿ "ಸಂಸ್ಥಾನದ ಕಾಂಗ್ರೆಸ್ಸಿಗೆ ಜಯವಾಗಲಿ; ತಮ್ಮ ಸಿದ್ಧಿಯವರಿಗೆ ಜಯವಾಗಲಿ" ಎಂದು ಕೂಗಿದರು ಸರಿ, ಪ್ರಾರಂಭಗಳಲ್ಲಿ ಎಂದು ಕೂಗಿದರು ಸರಿ, ಪ್ರಾರಂಭ ಘಟನೆಯಿತು. ಅವರನ್ನು ರಾಜಾಧ್ಯಕ್ಷರು ಸಮೀಪ ಮಾಡಿದರು. ಕಾಲೇಜಿನ ವಿದ್ಯಾರ್ಥಿಗಳ ಮಂಗಳೂರು ಕೊಡಾಕ್ಷ ಹೊರಗೆ ಬಂದಿಯಿಟ್ಟರು. ಅಲ್ಲದೆ ವಿದ್ಯಾರ್ಥಿಗಳೂ ಹೊರಗೆ ಬಂದರು ಎಲ್ಲರೂ ಸೇರಿ ಧಾರಿ ಸಭೆಯನ್ನು ಮಾಡಿ ಕ್ರಿಸ್ಟಿಯಾಲಿ ನಡೆಯನ್ನು ಖಂಡಿಸಿದರು. ವಿದ್ಯಾರ್ಥಿಗಳು ಕಾಂಕ್ರೀಟಿನ ತರಗತಿಗಳನ್ನು ಬಹಿಷ್ಕರಿಸಿದರು. ಪೊಲೀಸರು ನಗರದ ಬೀದಿಗಳಲ್ಲಿ ಓಡಾಡಿದರು. ಸರ್ಕಾರ ಕೆಲಸಗಳು ಸರಾಗವಾಗಿ ಸಾಗುವ ಸ್ಥಿತಿ ಬೇರೆ ಸರ್ಕಾರದ ಸ್ಥಿತಿ ಸೋಡ ಬೇಕು.

ತಿರುವಾಂಕೂರು ದಿನಾಚರಣೆ

ಇದರ ಜೊತೆಗೆ ಮಾ ಧಾರವಾಡ ಇತ್ತೀಚೆ ಭರತಖಂಡದಲ್ಲಿನ ತಿರುವಾಂಕೂರು ದಿನಾಚರಣೆಯನ್ನು ನಡೆಸಬೇಕೆಂದು ಆದರೆ ಭಾರತ ಸಂಸ್ಥಾನ ಪ್ರಜಾ ಸೈನ್ಯಗಳದ್ದು ಅಲ್ಲದೆ ಮಾಡಿರುವುದೆ ಅದರಂತೆ ನಮ್ಮ ಕಾರ್ಯಕ್ರಮ ಸ್ವಾತ್ರಂತ್ರ ಪ್ರಜೆಗಳ ಎಲ್ಲಾ ಸಂಸ್ಥಾನಗಳ ಪ್ರಜೆಗಳು ಸಭೆಗಳನ್ನು ನಮಗೆ ಸಂಸ್ಥಾನಗಳು ಪ್ರಜಾ ಸ್ವಾತ್ರಂತ್ರ್ಯವಾಗಿ ಮೋಡಾಯಿಸಿ ಪ್ರಜೆಗಳನ್ನೂ ಮಾಡಬೇಕೆಂದು ಸಾಧ್ಯ ಕೊಟ್ಟಿದ್ದೆವೆ. ಸಂಸ್ಥಾನ ಪ್ರಜೆಗಳ ಕಾಸ್ಮಿಕ ಕ್ರಮ ಕ್ರಮ ಅಕ್ಷರ ಹಿಡಿದ ಸಭೆ ಸಭೆ ಮಾಡಿ ಸಂಸ್ಥಾನಗಳ ಮಂಗಳಾಯಿಸಿದ ಅವರ ಸತ್ಕಾರಾಯಿಸಿ ಪ್ರಜೆಗಳೂ ಅಂದುಕೊಂಡಿದ್ದು. ಅಭಿಪ್ರಾಯವಾಗಿ ಸಭೆಗಳೂ ಅನುಭವಿಸಿದ ಅಲ್ಲದೆ ಸಭೆ ಸಭೆ ಸಂಸ್ಥಾನ ಪ್ರಜೆಗಳ ಸಂಸ್ಥಾನ ಸಭೆಗಳ. ಮಂಗಳ ಮಾಡಿ ಅಭಿಪ್ರಾಯ ಅಭಿಪ್ರಾಯ ಅಭಿಪ್ರಾಯ ಸಂಸ್ಥಾನದ ಅಭಿಪ್ರಾಯವನ್ನು ಮಾಡಿದೆವು. ಸಂಸ್ಥಾನ ಪ್ರಜೆಗಳ ಸಭೆ ಸಭೆ ಸಂಸ್ಥಾನ ಪ್ರಜೆಗಳ ಸಭೆ ಸಭೆ ಸಭೆ

ಈ ವಾರದ ಕಥೆ

ಖಾದೀ ಟೊಪ್ಪಿಗೆ

ಬರೆದವರು:—ಶ್ರೀ. ಭಾವಸ್ಯ ಶಂಭೀಶ, ಕರಾಚ್ಚಿ.

ಅದೊಂದು ಇಸ್ಪೀಟ್ ಕ್ಲಬ್. ಆ ಮಾಗಾಣಿಯ ದೊಡ್ಡ ಶ್ರೀಮಂತರೆಲ್ಲ ಹೋಗುವ ಕ್ಲಬ್. ಇಲ್ಲಿ ಸ್ಥಿತಿವಂತರೆಲ್ಲ ಸೇರಿ ಮನಸ್ಸು ಮಾಡಿದ್ದರೆಂದರೆ ಎನ್ನುತ್ತಿದ್ದಾರೆ. ಅವರ ಎದುರಿಗೆ ಕುಳಿತಿದ್ದವನು ತನ್ನ ಕೈಯಲ್ಲಿ ಎರಡು ಬಾಜಿ ಕಟ್ಟು, ತುಂಬಾ ಗುಲಾಬಿ, ನೀಲಿ, ಬಿಳಿ, ಕಪ್ಪು, ಪ್ಲೆಯಿಂಗ್ ಕಾರ್ಡ್ ಸಂಕಲನ, ಅಲ್ಲೂ ಹೀಗೆ ಹೊಡೆತ. ಎಂದು ಮಾತನಾಡುವ ಶಬ್ದವು, ಕಚ್ಚೆಯಲ್ಲಿ ಎರಡಿದ್ದ ಲಾಯರ್ ರಾಮ ರಾಯರ ಕಿವಿಗೆ ಬಿದ್ದೊಡನೆಯೆ, ಓ ಹೋ! ನನ್ನ ಸೆಳೆಯ ಜಾಕ್ಪಾಟ್ ಸುರುವಾಯ್ತು ಅಂದ ಹಾಗೆ ಅವನು ಇಸ್ಪೀಟು ಹೊಡೆಯುವವರನ್ನು ಇಸ್ಪೀಟು ಹೊಡೆಯುವುದಕ್ಕೆ ಕುಳಿತಿದ್ದಾರೆಂದು ಅಕ್ಕರವಿಂದ ಒಳಕ್ಕೆ ಪ್ರವೇಶಿಸಿದನು. ಬಿಳಿ ಕಚ್ಚೆ ಸಾಹುಕಾರನು ಬನ್ನಿ ಬನ್ನಿ, ಕುಳಿತುಕೊಳ್ಳಿ ಎಂದು ಕರೆದೂ ಕರೆದರು. ಲಾಯರು, ಸಿಲ್ಕ್ ಜಾಕೆಟ್ ಕೈಯೊಂದು ಮೆಲಾಕಿಸಿ ಕುಳಿತಿದ್ದಾರೆ. ಆ ಸಕ್ಕಲವನ್ನು ಕಂಬೊಡ ನೆಲದ, ಅಟದಲ್ಲಿ ಮಗ್ನನಾಗಿದ್ದ ರಾಜಮ್ಮನವರ ಮುಖವು ಸೀರೆಯ ಮೇಲೆ ಮುಸುಕೋತು. ರಾಜಮ್ಮನವರಿಗೆ ಮಾತ್ರವಲ್ಲ. ಹೊಸ ಸೀರೆ, ಆಭರಣಗಳೆಂದರೆ, ಸ್ತ್ರೀಯರ ರೋಮಗಳೆಗೆಲ್ಲಾ ಕಿವಿ. ಒಂದು ಗುಂಡಾದ ಕಣ್ಣಿಗೆ ಚಿನ್ನದ ತಗಡಿನ ಹೊದಿಕೆಯೊಂದನ್ನು ಹೊದಿಸಿ ತಂದು ಕೊಟ್ಟರೂ, ಅದೂ ಒಂದು ಆಭರಣದ ಆಭರಣವೆ?

ರಾಜಮ್ಮನವರು—ಕಮಲಮ್ಮನಿಗೋ ಈ ಸೀರೆ? ಬೆಸ್ಟಾಗಿದೆ. ಆದರೆ ಅತೀ ಈ ಹಳೆಬೀತಿ ವಸ್ತ್ರಗಳನ್ನು ಉಪಯೋಗಿಸುವುದು ಬೇಡಾಂತಿಲ್ಲ. ಏನೇನೋ ಎನ್ನೋ ಸಲಾಮೀ ಧರಿಸಿ ಎಂದು ಹೇಳುತ್ತಾಳೆ. ಅಕೆಗೆ ಸೇರಂತೆ. ಅಮಿಂದ, ಅಪ್ಪಯ್ಯತಾ ಸಾಹಾಸಗಳೆಂದು, ಸೂರು ಹುಟ್ಟು. ಇದೂ ಅಲ್ಲದೆ, ಕಾಂಗ್ರೆಸ್ ಕೈಯ, ಕೈಗೆ ಯೆ ಎನ್ನುತ್ತಿರ್ತಾರೆ. ಅದು ಏನೋ ಯಾರಿಗೆ ಗೊತ್ತು. ನನ್ನ ದೇಶದವರಿಗಂತೂ ಮೈಗೆ ಸೂಟ್, ತಲೆಗೆ ಟೋಪಿ ತಲೆಗೆ ಟ್ಯಾಪ್, ಬಾಯಿಗೆ ಸಿಗರೇಟ್— ಇಷ್ಟಾದರೆ ಬೇಕು. ನೆನ್ನ ಮಹಾತ್ಮಾ ಗಾಂಧಿಯವರು ಉಟ್ಟಿರುವುದು ಒಂದು ಖಾದಿ ಕೂಡ. ಸಂಜೆ ಹೊದಿಯೊವುದು ಖಾದಿ ಸಪ್ಪ ಹಿಗಿದ್ದರೂ, ಸ್ವರಾಜ್ಯ ಸ್ವಾತಂತ್ರ್ಯಕೆಂದು ಹೇಳಿ ದಿಗಂತ ವಿಶ್ರಾಂತಿ ಮಾಗಿರುತ್ತಾರೆ, ಎಂದು ಎಷ್ಟೋ ಬಾರಿ ಉಪದೇಶಿಸುತ್ತಾರೆ. ಅವರಗೇನೋ ಈ ಸೀರೆ ಬಟ್ಟೆರೆ ಬಾಗಲು, ಬಟ್ಟೆರೆ ಬಿಡಲಿ ಸ್ವಾತ್ರಂ 'ಇಮಿಟೇಶನ್ ಸಿಲ್ಕ್ ಸೀರೆ' ಅಂತ ಸ್ವಾತ್ರಂ ಬಾಗಲು ಕೇಳ್ತಾರೆ ನಿನ್ನಂಥ ಬೀಟ್ ವರಗಳೆಲ್ಲೋ! ನಮ್ಮ ದೇಶದಲ್ಲಿ, ಎಂದು ಒಂದು ದಿವಸ ಗಲಾಟೆ ಮಾಡಿದೆ ಅನ್ನಿ. ಕಾಂಗ್ರೆಸ್ ಸದ ಶ್ರೀಮತಿ ಯೆಲೋಧಂಮ್ಮ ನವರು ಹೊಡೆದ ಕೇಸ್ ಜ್ಞಾಗಿತ್ತು ಅಂದರು. ಅದ ಇಷ್ಟೇನು ನನ್ನ ಬಾಯಿಗೆ ಬಿತ್ತು ಬೀಗ.

ಎಂದು ಮಾತನಾಡುತ್ತಾ ಸುಸ್ತಾದ ಹೊಟ್ಟೆ ಲಾಯರ್ ರಾಮ ರಾಯರು ಮನೆಗೆ ಬಂದು ಸಡುಮನೆಯಲ್ಲಿದ್ದ ಆರಾಮಕುರ್ಚಿ ಮೇಲೆ ಕುಳಿತರು. ಕಮಲಮ್ಮನವರು ಹೂವನ್ನರಿದ ತಟ್ಟೆಯಲ್ಲಿಯೇ ಕುಳಿತಿದ್ದ ತ್ರಿಮೂರ್ತಿಗಳನ್ನು ನೋಡಿದರು. ಗಣಪ ಯಟ ಹಿಡಿದಂತೆ ಧುಮಿರುವ ಸಿಲ್ ಸೂಟ್ ನೋಡಿದೊಡನೆಯೇ ಕಮಲಮ್ಮನಿಗೆ ಕೊಟ್ಟೆಯಲ್ಲಿ ಬೆಂಕಿ ಹತ್ತಿದಂತಾಯಿತು. ಪರಪುರುಷರಿಗ್ಯಾಗಿ, ಸತಿಯನ್ನು ಕೃಷ್ಟಿಕರಿಸುವುದು ಸತಿಯ ಧರ್ಮವಲ್ಲದೆ ತಳವು ಡಾಕ್ಟರ್ ಮಹಾಶಯರು ಎಷ್ಟು ಹೊತ್ತಿಗೆ ಹೊರಡುವರೋ ಎಂದು ಸಮಯ ನಿರೀಕ್ಷಿಸುತ್ತಿದ್ದಳು.

ರಾಜಮ್ಮನವರು ಕಮಲಾದೇವಿ, ಕಮಲಾದೇವಿ ಎಂದು ಎರಡು ಬಾರಿ ಕೂಗಿದರು.

ಸ್ವಗೃಹದವನ್ನು ಪ್ರವೇಶಿಸಿದ ಕತ್ತಿನ ನಾದವು, ಎರಡು ಮಾತನಾಡಿಸಬೇಕೆಂಬ ಸ್ಪಾಣ್ಣಾಶಿಯಂತೆ ಬಿದ್ದಿತ್ತು ಎಂದರು.

ನಮ್ಮ ಯಜಮಾನರು ಒಂದು ಹೊಸ ಸೀರೆ ತಂದಿದ್ದಾರೆ ನೋಡಬನ್ನಿ. ಸ್ವದೇಶಿ ವಸ್ತ್ರಗಳಿಗೆ ಬಹುಮಾನ, ಜಾತಿ, ವಿದೇಶಿ ವಸ್ತ್ರಗಳನ್ನು ಧರಿಸುವ ಇವರಿಗೇ ಬಹುಮಾನ ಕೊಡಬೇಕೆಂದು ಆಡಿಗೇ ಮನೆಯಲ್ಲಿ ಬಟ್ಟೆ ಹೊರತಬೇ ಇಲ್ಲ.

ರಾಜಮ್ಮನವರು ಒಳಕ್ಕೆ ಹೋಗಿ ಸೀರೆಯನ್ನು ನೋಡಿರೆಂತ ತೋರಿಸಿದರು. ನಮಗೇನಕ್ಕಮ್ಮ ಇಂತಹ ಸೀರೆ ನಾವು ಉಡದು. ಇದಕ್ಕೆ ಕೊಟ್ಟಿರುವ ಬೆಲೆಗೆ ಖಾದೀ ಸೀರೆಗಳು ಹತ್ತು ವರ್ಷ ಬಾಳುವವನ್ನು ನೋಡಿಯಿತ್ತೆವೆ. ಒಂದು ಖಾದಿ ಜೋಪಿಯನ್ನು ಕೊಂಡರೆ ಬಿಳ್ಳು ಬಣ್ಣ ಹಂದೀಯಾಗಿ ಒಸ್ತ್ರತ್ತು ತಂಡಿ ಕೊಟ್ಟೆಂಕಾಗುತ್ತದೆ ಎಂದರು.

ಈ ಮಾತನ್ನು ಕೇಳಿದೊಡನೆಯೇ ಲಾಯರ್ ರಾಮರಾಯರಿಗೆ ಬಹಳ ಕೋಪ ಬಂದು ಸಾಕು ನಿನ್ನ ಶ್ರೀರಂಗ ಸೀರೆ, ಸುಡು ಸುಡು ನಿನ್ನ ಖಾದಿಯನ್ನು. ನೋಡಿ ನೊಡಲೇ ಕೆಂಗುಣಿ ಬಂದ್ರಿ. ಇಲ್ಲೋ ಹಾಂಡೀ ಕಥೆಯಾಯ್ತು. ನಿನ್ನನ್ನು ನೋಡಿದರೆ ಬಹಳ ಸಂತೋಷವಾಗುತ್ತೆ. ಯಾವುದಾವುದು ಇನ್ನು ತಗೆಯಬೇಡ ಬಿಡಿಲ್ಲ ಅಂದರು. ಡಾಕ್ಟರೂ, ಮತ್ತು ಅವರ ಪತ್ನಿಯವರೂ, ಯಾಗ ಮಾತನ್ನು ಆಡದೆ, ಬರುತ್ತೇನೆಂತ ಹೇಳಿ ಹೋದರು. ಸತ್ಯ ಅವರ ತಿಂಗಳಿಗೆಯನ್ನೇ ಕಾಯುತ್ತಿದ್ದ ಕಮಲಮ್ಮನವರು ಬಹಳ ಸಂಗತಿ ಮಾಗ್ಯುವ್ವಾರಂಭಿಸಿದರು.

ಲಾಯರು ಇವರಗೇನೋ ಜಾತಿ ಭೇದ ಬಿಲ್ಲವಂತೆ? ಹರಿಜನರನ್ನು ಮುಟ್ಟಬೇಕಾದರು ಮಡಿಯಂತೆ? ನಿನಗೆ ಹರಿಜನರೂ, ಇಲ್ಲ ಕುಲಾನೂ ಇಲ್ಲ. ಹೋಗು ಮಾರಿಗರ ಮನೆಯ ಕ್ಷೌರಿಯೇ ತಿನ್ನ.

ಕಮಲಮ್ಮ—ನೀವು ಹರಿಜನರನ್ನು ಕೈಯ ತೊಳೆಯುವುದಿಲ್ಲವೆಂದೂ, ಗಾಂಧಿಗಳನ್ನು ಕೊಲ್ಲುವುದೆಂದೂ, ಮಾತನಾಡುವುದು ಮನದ ಮೆಣಸನ್ನು ಕೊಯ್ಯುವುದು ಒಟ್ಟಿಗೆಯಲ್ಲಿ ಮಾನಸ್ಥರ ಹೆಣಗಳನ್ನು ಕೊಯ್ಯುವ ಜಾತ್ಯಭಿಮಾನಿಗಳಿಗೆ, ನಿಮ್ಮ ಸಮಾಜದ್ದೆ ಬಹುಮ್ಮರ ವಿಷಯ! ಡಾಕ್ಟರುಗಳು ಮನೆಗೆ ಬಂದೊಡನೆ ಅವರಿಗೆಲ್ಲಾ ಮರ್ಯಾದೆ? ಮಾಗುವ ಮಲ ವಿಸರ್ಜನೆ ಮಾಡಿದರೆ, ಅದನ್ನು ಎತ್ತಿಹಾಕಿ ಅವರ ಮಲವನ್ನು ತೊಳೆಯುವ ಮಹಾತ್ಮರನ್ನು ಮಾಯಿಗರಂತೆ ಕಾಣುವಿರಾ? ಎಂದು ಛೇಂಬೆಳೋಡಿ ಮಾತ ಮಾಡಿದರು.

ಲಾಯರು—ನನಗೆ ತಿ ಗಡೇಕು. ಒಂದು ದಿವಸ ನಿನಗೆ ಹುಚ್ಚನ್ನು ಬಿಡಿಸುತ್ತೇನೆ ಎಂದು ಧರಿಸಿದ್ದ ಬಟ್ಟೆಗಳನ್ನು ತೆಗೆದು ಗೂಟದ ಮೇಲೆ ನೇತುಹಾಕಿ ಮನೆ ಬಿಟ್ಟು ಹೊರಟು ಹೋದರು.

ಅಂಗಡಿಯಿಂದ ತಂದಿದ್ದ ಬೆಣಾಲಿ ಪಕ್ಕಲವು ಹಾಗೆಯೇ ಮೇಜಿನ ಮೇಲಿತ್ತು. ಆ ಸೀರೆಗಳು ವಸ್ತ್ರಗಳನ್ನು ನೋಡಿದೊಡನೆಯೇ ಬಟ್ಟೆ ಹತ್ತಿಯಂತಾಯ್ತು. ಮೈ ಧಗಧಗನೆ ಎಂದು ಕ್ಯಾಸಿದರು. ಒಳಗೆ ನೋಗಿ ಅಡಿಗೆ ಮಾಡಿ ಪತಿಯ ಬರವಿಕೆಯ ದೂರಾಯಿತರೂ, ಬರಲಿಲ್ಲ. ಮಗನೇನೋ ಸುಳಿಯದು.

ಬೆಳಗಿನ ಹತ್ತು ಗಂಟೆಯಲ್ಲಿ ಲಾಯರ್ ಮನೆಗೆ ಬಂದು ಕಾಗದದ ಕಟ್ಟುಗಳನ್ನು ತೆಗೆದುಕೊಂಡು ಹಂಡತಿಯ ಮಾತನಾಡಿದರೂ, ಮಾತನಾಡದೆ ಕಛೇರಿಗೆ ಹೋದರು.

ಕಮಲಮ್ಮನವರು ಒಡೆಯನ ಸ್ವಲ್ಪವಿದ್ದ ಭಂಗಾದ ಬಳಿಯನ್ನು ಅಂಗಡಿಯಲ್ಲಿ ಸಾರಿ ಒಂದು ಖಾದಿ ಟೊಪ್ಪಿಗೆ, ಖಾದಿ ಸಂಚಿ, ಅಂಗಿ, ಎಲ್ಲವನ್ನು ಮೊದಲಾದ ಎಲ್ಲ ಖಾದೀ ವಸ್ತ್ರಗಳನ್ನೇ ತಂದು ಅಲ್ಮಾರಿನ್ನು ಗೂಡಿನಲ್ಲಿ ನೇತುಹಾಕಿ ತನ್ನ ಪತಿಯ ಸಿಲ್ಕ್ ಸೂಟ್ ಮತ್ತು ಸಿಲ್ಕ್ ವಸ್ತ್ರಗಳನ್ನು ತೆಗೆದುಕೊಂಡು ಬಹಿರಂಗ ಕಛೇರಿ ಹೋದಳು.

ಇದು ಗಂಟೆಯ ಸಮಯ. ಲಾಯರ್ ರಾಮರಾಯರೂ ಮತ್ತು ಅವರ ಸ್ನೇಹಿತ, ಡಾಕ್ಟರು ಮಾಯಿದೇವರಾಯರೂ, ಮಾತಿನ ಮಾಳಿಗಾಗಿದ್ದ ಬಯತ್ತಿದ್ದಾರೆ. ತಂಬಾ ಅನ ಸಂದರ್ಭ, ಮಾತನಾಡಿಗ್ಗಲು, ಎಲ್ಲರವಾದ ಒಂದು ಪೀಠದ ಮೇಲೆ, ಶ್ರೀಮಠ ಪತ್ರಾಕ ಕೊಟ್ಟಿರುವಂತ ಒಬ್ಬ ಸ್ತ್ರೀ ಸ್ವಾತ್ರಿ ನಿಂತು, ಮಾತನಾಡುವ ವ್ಯಕ್ತಿಯರು, ಬಾಯ್ಕಿಯಂಗಿನ, ಸಿಲ್ಕ್ ಜೈಕಿಟ್ ತೆಗೆದ ಬೇಡಿ, ನಾಲ್ಕೆಂಟ್ ಭಾರತ ಪ್ರತಿಮೆಯ. ಅದರ ಕೆಂಪುಮಣ್ಣನ್ನಿತ್ತಿ, ಪರ ಧರ್ಮವನ್ನು ಬರಲೇಬೇಡಿ, ದೇಶಸೇವೆ ಮಾಡಿ. ಬಾ ವತ್ಸ ಧರಿಸಿ. ಎಲ್ಲರೂ ಖಾದೀ ಕಟ್ಟಿ ಸರೋರ ಮಾಡಿ, ಸರದೇಶಿ ವಸ್ತ್ರಕ್ಕೆ ಎಲ್ಲ ಸ್ಥಾರ ಜಾತಿ. ಎಂದು ಭಾಗೂ ಮಾಡಿ ಮನೆಯ ಎದ ತಂದಿದ್ದ ಬಟ್ಟೆಗಳೆಲ್ಲ ಬೇಕಿ ಹಕ್ಕಿದರು.

ಜಾಕ್ಟರು ಈಗ ಭಾಷಣಮಾಡುತ್ತಿದ್ದ ವನ್ನಾರು ಲಾಯರ್? ಎಂದರು ಮಾರೇ ಹೋಗಲಿ ಬಾರೋ ಮಾಡು ಎಂದರು.

ಜೆನ್ನಾಗಿ ನೋಡಿ ನಿಮ್ಮ ಕಮಲಮ್ಮ ಯಾರು ಅಂತ ಕಾಣುತ್ತೆ, ಒಮ್ಮೆ ನಿಶ್ಚಯ ಈಗ ನೋಡಿ. ನನ್ನ ಸಲಿಗೆಗೆ ಹೆಂಡತಿ ಬಟ್ಟೆಯನ್ನು, ಹೊಡಲು ನಾಗೆ ಗೊತ್ತಾಗಲೇ ಇಲ್ಲ. ಎಂದು ಒಬ್ಬ ಸ್ನೇಹಿತನಿಂದ ಮನೆಗೆ ಬಂದಿ ಎಂದು ಮೇಲಿಂದ ಹೊಯಿಸೋದರು.

ಮನೆಗೆ ಹೋಗಿ ಕಟ್ಟಿದ ಸಲಾಕೆಗಳನ್ನು ಕೆಂಪಗೆ ಕಾಯಿಸಿ, ಹೆಂಡತಿಯ ಅಮಾಯಕತನವನ್ನು ಪರೀಕ್ಷಿಸುತ್ತಿದ್ದಾರೆ; ಅಷ್ಟೆ.

ತನ್ನ ಪತ್ನಿಯ ಕೋಟ್ಯಾಂತರ ಬಡವರೊಳಗಾಗಿ ಮನೆಯನ್ನು ಸೇರಿದ್ದೇನೆಂದು ಹೇಗಾಗಿ ಬಂದು ಮನೆಯನ್ನು ಕಮಲಮ್ಮನವರು ಪ್ರವೇಶಿಸಿದರು.

ಲಾಯರು ಜಾಗ್ರತೆ ಬಂದು ತಮ್ಮ ಪಾಪ್ಯ ಚಲುಕವನ್ನು ಹಾಕಿ ಧರ್ಮಪಡಿಸಿದರು. ಒಂದು ಸಣ್ಣ ಸನ್ನ ತಂದು ತೆಗೆದ ಕೆಂಪಾದ್ದೂ ಜಾಗೂಗಾ ಕಟ್ಟಿ ಒಳಗೆ ಹೋಗಿ ಕೆಂಪಗೆ ಕಾಯ್ದ ಸಲಾಕೆಯನ್ನು ತಂದರು. ಅದನ್ನು ನೋಡಿದೊಡನೆಯೇ ಸಾಧ್ವಿಯರು ಗೂಟ ಬಿಡ್ಡ ಕೈಕಾಲಿನ್ನ ಹಾಯಿಸಿ ಟೊಪ್ಪಿಗೆಯ ಮೇಲಿದ್ದ ರಾಷ್ಟ್ರಧ್ವಜ ಧಾರಣೆಯಾದ ಭರತ ಮಾತೆಯ ಚಿತ್ರದ ಕಡೆಗೆ ತಂದು, ಓ ಭಾರತಮಾತೆ, ಭಾರತ ಜನನಿ, ಎಂದು ಧ್ಯಾನಿಸಲು ಪ್ರಾರಂಭಿಸಿದ್ದ ಖಾದೀ ಟೊಪ್ಪಿಗೆಯ ಧ್ವನಿ, ನೆಲದಲ್ಲಿ ಬಿತ್ತು ಸಾಧ್ವಿ ಕಣ್ಣು ಮುಚ್ಚಿದಳು. ಆ ನಿಮ್ಮಯಿಯಿಂದ ತನ್ನ ಧರ್ಮ ಕಾಯ್ದುಕೊಳ್ಳಲು ಸೈಗೆಲ್ಲ ಬಲಿಯನ್ನು ಬಾಕಿಕ್ಕಿದ್ದಾನೆ. ಅಕೆಗೆ ಅದೊಂದು ನೋವು ಮನ್ನ ಕೆಡಿಸುತ್ತಿತ್ತು. ಏಕೆ? ಅದ ಕಟ್ಟಿದ ಇದನ್ನು ನೋಡಿದೊಡನೆಯೇ ಅತ್ಯಾಸಕ್ತರಲ್ಲೂ ಯಾತ್ರೆ ಮಾಡಿಯತ್ತಾನೆ.

ತಿರುವಾಂಕೂರಿನಲ್ಲಿ ಕಮಲಾದೇವಿಯವರು

ಮೈಸೂರಿನ ನರೇಂದ್ರ ಪುಷ್ಕರಣಿಯ ಪುನರುಜ್ಜೀವನ

ಶ್ರೀ ರಾಜ್ಯಕ್ಕೆ ಶ್ರೀಯವೇ ಮಾರ್ಗದರ್ಶಕರಾದರು

ಶ್ರೀಮತಿ ಕಮಲಾದೇವಿ ಚಟ್ಟೋಪಾಧ್ಯಾಯ ತಿರುವಾಂಕೂರಿನ ಮಹಾರಾಣಿಯವರ ಆಹ್ವಾನದ ಮೇರೆ ಮೈಸೂರಿನ ಪ್ರಸಿದ್ಧ ಕೆರೆಯಾದ ನರೇಂದ್ರ ಪುಷ್ಕರಣಿಯ ಪುನರುಜ್ಜೀವನ ಕಾರ್ಯಕ್ಕೆ ಚಾಲನೆ ಕೊಟ್ಟರು. ಶ್ರೀಮತಿ ಕಮಲಾದೇವಿ ಮೇಲಕ್ಕೆ ಮಾನವ ಸಂಪನ್ಮೂಲ ಸಚಿವರಾದ ಶ್ರೀ ಎ. ಕೃಷ್ಣಸ್ವಾಮಿಯವರು ಮೈಸೂರಿನ ಮಹಾರಾಣಿಯವರು ಮೈಸೂರಿನ ಮಹಾರಾಜರು ಮೈಸೂರಿನ ಪ್ರಜೆಗಳು ಹಾಜರಿದ್ದರು. ಶ್ರೀಮತಿ ಕಮಲಾದೇವಿ ಮೈಸೂರಿನ ಮಹಾರಾಣಿಯವರ ಆಹ್ವಾನ ಮನ್ನಿಸಿ ಮೈಸೂರಿಗೆ ಬಂದಿದ್ದರು. ಈ ಸಂದರ್ಭದಲ್ಲಿ ಅವರು ಮೈಸೂರಿನ ಪ್ರಜೆಗಳಿಗೆ ಕೊಟ್ಟ ಭಾಷಣ ಹೀಗಿದೆ.

ಈ ಸಂದರ್ಭದಲ್ಲಿ ಮೈಸೂರಿನ ಮಹಾರಾಣಿಯವರು ಮಾತನಾಡಿ ಶ್ರೀಮತಿ ಕಮಲಾದೇವಿಯವರು ಮೈಸೂರಿಗೆ ಬಂದಿರುವುದು ಮೈಸೂರಿನ ಪ್ರಜೆಗಳಿಗೆ ಕೊಟ್ಟ ಭಾಗ್ಯವೆಂದು ಹೇಳಿದರು. ಈ ಸಂದರ್ಭದಲ್ಲಿ ಅವರು ಮೈಸೂರಿನ ಪ್ರಜೆಗಳಿಗೆ ಕೊಟ್ಟ ಭಾಷಣ ಹೀಗಿದೆ

ಸಾ ಧ್ವಿ

29—8—88 ನೇ ಸೋಮವಾರ

ಹೆಣ್ಣು ಚಂದ; ಕಣ್ಣು ಕುರುಡು

ಮೈಸೂರು ನಗರವು ಬಹಳ ಅಂದವಾಗಿದೆ. ಚಂದವಾಗಿದೆ. ಅನೇಕ ನಗರಗಳಿಗೆ ಮಾದರಿಯಾಗಿದೆ. ಮಾದರಿ ರಾಜ್ಯದ ಮಾದರಿ ರಾಜಧಾನಿಯೆನಿಸಿಕೊಂಡಿದೆ. ಇದ್ದಿನ ಪೌರಸಭೆಯವರು ನಗರ ಸೌಂದರ್ಯವನ್ನು, ಸಾರ್ವಜನಿಕ ಆರೋಗ್ಯವನ್ನೂ ಕಾಪಾಡಲು ಅನೇಕ ಸರ್ಕಾರಿಯಗಳನ್ನು ಮಾಡಿರುವರು. ಪೌರ ಸಭೆಯೂ, ಸಭಾಸದರೂ ಸರಿಸಿದ ಸೆಸೆನತ್ತಿನಿಂದಲೂ ಸ್ವಾರ್ಥ ಭಾವನೆಯಿಂದಲೂ ಕೆಲಸ ಮಾಡುತ್ತಿರುವರು. ಆದರೆ ಇದ್ದಿನ ಪೌರ ಸಭೆಗೆ ಮಾತ್ರ ಅದೃಷ್ಟವಿಲ್ಲ.

ಮೊನ್ನೆ ನಡೆದ ಪೌರ ಸಭೆಯ ಅಧ್ಯಕ್ಷರು ಒಬ್ಬ ಬದ್ಧರು ಹೇಳಿದಂತೆ ಇದು ಹೆಣ್ಣು ಚಂದ; ಕಣ್ಣು ಕುರುಡು—ಎಂಬಂತಿದೆ. ಮಾದರಿ ರಾಜ್ಯದ ಮಾದರಿ ಪೌರ ಸಭೆಗೆ ಮಾತ್ರ ಅದೃಷ್ಟವಿಲ್ಲದಿರುವುದು ಒಂದು ದೊಡ್ಡ ದೊರತೆಯೇ ಸರಿ. ಇದರಿಂದ ಅನೇಕ ತಾಪತ್ರಯಗಳಿವೆ. ಇದು ಸ್ಥಳೀಯ ಸರ್ಕಾರದ ಶತ್ರುತ್ವ ಸಂಪೂರ್ಣ ವಿನಿಯೋಗವಾಗಿರುವುದಲ್ಲದೆ. ಪ್ರಜೆಗಳಿಗೆ ಕೊಂಡು ಕೊಡತೆಗಳನ್ನು ನಿವಾರಿಸುವುದಕ್ಕೂ ಅನೇಕ ಸಂದರ್ಭಗಳಲ್ಲಿ ಪ್ರತಿಕಾರವಾಗಿರುತ್ತದೆ. ಈಗಿನ ಪೌರಸಭಾ ಸದಸ್ಯರು ಇದನ್ನು ಅನೇಕ ಸಾರಿ ಅನುಭವಿಸಿದವರು. ಸರ್ಕಾರಿ ಅಧ್ಯಕ್ಷರನ್ನು ನೇಮಿಸುವ ಸತ್ಪ್ರತಿಯನ್ನು ತಪ್ಪಿಸಿ ಮಾತ್ರ ಚುನಾಯಿತ ಅಧ್ಯಕ್ಷನ್ನು ನೇಮಿಸುವ ಅವಶ್ಯಕತೆಯನ್ನು ಅವರು ಬಿಗೇ ಬಿಡೇ ಹೆಚ್ಚು ಹೆಚ್ಚಾಗಿ ಮಂಡಿಸುತ್ತಿರುವರು. ಅದಕ್ಕೆ ಅನುಸರಣವಾಗಿಯೇ ಮೊನ್ನೆಯ ಸಭೆಯಲ್ಲಿ ಒಂದು ನಿರ್ಣಯವನ್ನು ತಂದು ಈ ಪೌರಸಭೆಗೆ ಮಾತ್ರ ಅಧ್ಯಕ್ಷರಿರಬೇಕೆಂದು ತೀರ್ಮಾನಿಸಿರುವರು. ಈ ನಿರ್ಣಯವನ್ನು ಯಾರೂ ವಿರೋಧಿಸಲಿಲ್ಲ. ಇನ್ನು ಇದನ್ನು ಸರ್ಕಾರದವರು ಅಂಗೀಕರಿಸುವುದು ಮಾತ್ರ ಉಳಿದಿದೆ.

ಅದರೆ ಸರ್ಕಾರದವರಾ ಮನೋಭಾವನೆಯು ಹೇಗಿದೆಯೆಂದು ಹೇಳಲು ಸಾಧ್ಯವಿಲ್ಲ. ಅವರು ಈ ನಿರ್ಣಯವನ್ನು ತಿರಸ್ಕರಿಸಿ ಪ್ರತ್ಯಕ್ಷ ಸರ್ಕಾರದವರ ಸಂದೇಶ ಬಾರದೆ. ಇದೇಕೆ ಇದೇ ವಿಚಾರವಾಗಿ ತೀವ್ರ ಕೆಲವು ಸಂಗತಿಗಳ ಮೇಲೆ ಈ ಸಭೆಯಲ್ಲಿ ನಿರ್ಣಯವಾಗಿದ್ದುದನ್ನು ಸರ್ಕಾರದವರು ನಿರಾಕರಿಸಿದ್ದರು. ಅದರಂತೆಯೇ ಇನ್ನೂ ಅನೇಕ ನಿರ್ಣಯಗಳು ಮೂಲೆಯಲ್ಲಾಗಿವೆ. ಈ ಸಂದರ್ಭಗಳು ಹೀಗೆ ಮಾತ್ರ ಸ್ಥಳೀಯ ಸ್ವತಂತ್ರ ಸಂಸ್ಥೆಗಳೆಂದು ಕರೆಯಲ್ಪಡುತ್ತವೆ. ಅವುಗಳಿಗಿರುವ ಅಧಿಕಾರವು ಮಾತ್ರ ಶೂನ್ಯ. ಆದ್ದರಿಂದ ಈ ಸಾರಿ ಸಭೆಯ ನಿರ್ಣಯಕ್ಕೆ ಎನ್ನುವುದನ್ನು ಮಾತ್ರ ಹೊಸದಾಗಿ ಹೇಳಿ ಸೋಡಬೇಕು.

ಅದರೆ ನಮ್ಮ ಹೇರಿದ ವಾಸ್ತವದಲ್ಲಿ ಇಷ್ಟರಿಗೆ ಬಹಳ ಬದಲಾವಣೆಯನ್ನು ಹೊಂದಿದೆ. ಸರ್ಕಾರದವರ ಮನೋಭಾವವು ವಿಕಾಸಹೊಂದುತ್ತಿದೆ. ರಾಜಕೀಯ ರಂಗದಲ್ಲಿಯೇ ಅವರ ದೃಷ್ಟಿಯು ವಿಶಾಲವಾಗುತ್ತಿರುವುದು ಇಂಥ ವಿಚಾರದಲ್ಲಿ ಇನ್ನೂ ಹೆಚ್ಚಿನ ಭಾವನೆಯನ್ನು ಹೊಂದಲು ಅವಕಾಶವಿದೆ. ಆದ್ದರಿಂದ ಈ ಸಾರಿ ಪೌರಸಭೆಯ ನಿರ್ಣಯವನ್ನು ಸರ್ಕಾರದವರು ಸ್ವೀಕರಿಸುವುದಿಲ್ಲವೆಂದು ನಂಬಲಾಗದು.

ಮೊನ್ನೆ ಮಾಜಿ ಸಚಿವರಾಗಿದ್ದವರಿಗೆ ಪೌರಸಭೆಯಲ್ಲಿ ಬಿಗ್ಗೆವತ್ತಿನಿಯನ್ನು ಸೂಚಿಸಿದಾಗ ಅವರು ಬೇಕಾದ ಮಾತ ಗಳು ಬಹಳ ಗಮನಾರ್ಹವಾದವು. ಎಲ್ಲಕ್ಕಿಂತಲೂ ಹೆಚ್ಚಾಗಿ ಅವರು ಈ ಅಂಶವನ್ನೇ ಪ್ರಧಾನವಾಗಿ ಒತ್ತಿ ಹೇಳಿದರು. ಮೈಸೂರನ್ನು ಮಾದರಿ ಒಂದು ಕಾಲದಲ್ಲಿ ಬಾಳುವಾಗಬೇಕೆಂದು ಕರೆದಿದ್ದರೆಂದೂ, ಇಂತಹ ರಾಜ್ಯದ ರಾಜಧಾನಿಗೆ ಮಾಜಿ ಅಧ್ಯಕ್ಷರಿಲ್ಲದಿರುವುದು ಒಂದು ದೊಡ್ಡ ದೋಷವೆಂದೂ ಅಭಿಪ್ರಾಯಪಟ್ಟರು. ಮದರಾಸಿಗಿಂತಲೂ ಮೈಸೂರು ಈ ಭಾಗದಲ್ಲಿ ಹಿಂದೆ ಬಿದ್ದಿದೆಯೆಂದು ಹೇಳಿದರು. ಶ್ರೀಮನ್ಮಹಾರಾಜರು ಈ ಬಾರಿಗೆ ಮಾಜಿ ಅಧ್ಯಕ್ಷರನ್ನು ಕೊಡಬೇಕೆ ಕೊಡಬೇಕೆಂದು ಕೋರಿದರು. ಇದು ನಮ್ಮ ಸರ್ಕಾರದವರ ಗಮನಕ್ಕೆ ಬಂದಿದೆಯೆಂದು ನಾವು ನಂಬುತ್ತೇವೆ.

ಬೆಂಗಳೂರು ಪೌರಸಭೆಗೆ ಮಾಜಿ ಅಧ್ಯಕ್ಷರನ್ನು ಚುನಾಯಿಸುವ ಪದ್ಧತಿನ್ನು ಕೊಟ್ಟಿದ್ದು ಅನೇಕ ವರ್ಷಗಳಾದವು. ಅಂದಿನಿಂದ ಇಂದಿನವರೆಗೆ ಅದರ ಅವಶ್ಯಕತೆ ಮರುಕಳಿಸಿಯೇ ನೆನೆಯುತ್ತಿದೆ. ಯಾವ ದೋಷದೋಷಗಳೂ ಕಂಡುಬಂದಿಲ್ಲ. ಬೆಂಗಳೂರಿನಂತಹ ದೊಡ್ಡ ಪಟ್ಟಣದಲ್ಲಿ ಸಾಧ್ಯವಾದುದು ಮೈಸೂರಿನಲ್ಲಿ ಸಾಧ್ಯವಿಲ್ಲವೆ?

ಇನ್ನು ಮುಂದಾದರೂ ಸರ್ಕಾರದವರು ಈ ವಿಷಯದಲ್ಲಿ ಪ್ರಜೆಗಳ ಅಭಿಪ್ರಾಯದಂತೆ ಮಾಜಿ ಅಧ್ಯಕ್ಷರನ್ನು ಚುನಾಯಿಸುವ ಸಮಯ ಅವಕಾಶವನ್ನು ಕೊಡುವರೆಂದು ಕೋರುತ್ತೇನೆ.

ಬೈಸಿಕಲ್ ತೆರಿಗೆ ಕಡಿಮೆ ಯಾಗಬೇಕು

ಬೈಸಿಕಲ್ ತೆರಿಗೆಯನ್ನು ಕೂಡಲೆ ಒಂದಾಯಿಸಿದ ಎರಡು ರೂಪಾಯಿಗೆ ಇಳಿಸಬೇಕೆಂದು ನಿರ್ಣಯಮಾಡಿದ್ದನ್ನು ಮೊನ್ನೆ ದಿನ ಮೈಸೂರು ಪೌರಸಭೆಯವರು ಅಂಗೀಕರಿಸಿದರು. ಇದಕ್ಕಾಗಿ ಅಭಿನಂದನೆಯ ಬೈಸಿಕಲ್ ಸವಾರಿಕರುಗಳೆಲ್ಲರ ಪರವಾಗಿ ನಾವು ಅವರನ್ನು ಅಭಿನಂದಿಸುತ್ತೇವೆ. ಈ ನಿರ್ಣಯಕ್ಕೆ ಸರ್ಕಾರದವರ ದೊಡ್ಡಲೂ ಮೊದಲು ಅದು ಶೀಘ್ರದಲ್ಲಿಯೇ ಜಾರಿಗೆ ಬರುವುದೆಂದು ನೋಡಿದ್ದೇವೆ.

ಬೈಸಿಕಲ್ ಮೇಲಿನ ತೆರಿಗೆಯು ಒಂದು ದೊಡ್ಡ ಸಾಹಸದ ತೆರಿಗೆ. ಪೌರ ಸಭೆಗಳ ಉತ್ಪತ್ತಿಗಾಗಿ ಜಾಸ್ತಿ ತೆರಿಗೆಗಳಲ್ಲಿ ಇದು ಸೇರುವುದಿಲ್ಲ. ಬೈಸಿಕ್ಲಿಗಳ ಸಂಖ್ಯೆಯ ಜಾಸ್ತಿಯಾದಾಗಲೆಲ್ಲಿ ಹೆಚ್ಚುವುದೂ. ಬೈಸಿಕಲ್‌ಗಳು ಕಳವಾದ ಸಂದರ್ಭಗಳಲ್ಲಿ ಪತ್ತೆ ಮಾಡಲು ಸಹಕಾರಿಯಾಗುವುದೂ ಕೂಡ ಜಾಸ್ತಿದ ತೆರಿಗೆಯದು. ಬೈಸಿಕಲ್‌ಗಳಿಂದ ರಸ್ತೆಗಳಿಗೆ ಉಂಟಾಗುವ ಕೆಡಿಗೆ ಬೆಟ್ಟದ ಗಮನಾರ್ಹವಾದುದಲ್ಲ.

ಇಂಗ್ಲೆಂಡಿನಲ್ಲಿ ಬೈಸಿಕಲ್ ಇಟ್ಟುಕೊಳ್ಳುವವರಿಗೆ ಬೆಟ್ಟದ ಪ್ರೋತ್ಸಾಹಗಳನ್ನೇ ಕೊಡಬೇಕೆಂದು ಕೆಲವು ಪೌರ ಸಭೆಗಳು ಭಾವಿಸಿ ತೆರಿಗೆಯನ್ನೇ ವಜಾ ಮಾಡಿದವರು. ಪಟ್ಟಣಗಳಲ್ಲಿರುವ ಜನರಂತೆ ಹಳ್ಳಿಗಳಿಗೆ ಇದರ ಉಪಯೋಗ ಇದರು ಬಹಾಸಗಳಿಗೆ ಬಾಸವಾಗುವುದು ಸೈಕಲ್ ಗಳಿಂದ ಸಾಧ್ಯವಾಗುವುದೆಂಬುದೇ ಇದರ ಉದ್ದೇಶ.

ಮದರಾಸ್ ಅಧಿಪತ್ಯದ ಯಾವ ಪಟ್ಟಣದಲ್ಲಿಯೂ ಬೈಸಿಕಲ್ ತೆರಿಗೆಯು ಎರಡು ರೂಪಾಯಿಗೆ ಮೀರಲಿಲ್ಲ. ಕಂಟೋನ್ಮೆಂಟ್‌ನಲ್ಲಿ ಸಹ ಎರಡೇ ರೂಪಾಯಿಯೇ ವಸೂಲಿ ಮಾಡುತ್ತಿದೆ. ಹೀಗಿದ್ದರೂ ನಮ್ಮ ಪೌರಸಭೆಗಳವರು ನೂರು ವರ್ಷಾಯ ನಂತರ ಬಹಳ ದಿನಗಳಾದರೂ ವಸೂಲು ಮಾಡುತ್ತಿರುವರು. ಇದು ಹಿಂದೆ ಕೆಟ್ಟ ಇಷ್ಟು ಹೊಲಾದರೂ ಈ ತೆರಿಗೆಯು ಕಡಿಮೆಯಾಗಲೆಂದು ಆಶೈಸೋಣ.

ಮತ್ತೊಂದು ವಿಷಯ. ಈ ಸಾರಿ ಪೌರಸಭೆಯವರು ಕೊಟ್ಟಿರುವ ಬೈಸಿಕಲ್ ಬಿಲ್ಲೆಗಳದೋಷ ಬಹಳ ಪುಂಡರೂಗಳು ಬಂದಿದೆ. ಶ್ರೀ ಪರ್ಸಾಯ ಅವುಗಳನ್ನು ನೆಮ್ಮ ಸ್ಥಾಯಿಯಲ್ಲಿಯೇ ಹಿಡ್ಡಾಳಿ ತಗಡಿನಲ್ಲಿ ಮಾಡಿಸಿ ಕೊಡುತ್ತಿದ್ದರು. ನಮ್ಮೂರಿನ ಕೆಲಸಗಾರರಿಗೆ ಹಾಳ್ಳಾ ಕಾಲು ಸಿಕ್ಕುತ್ತಿತ್ತು. ಬಿಲ್ಲೆಗಳು ಭದ್ರವಾಗಿದ್ದು ಬಾಳಿಕೆ ಬರುತ್ತಿದ್ದವು. ಈಗ ಅವನ್ನು ಅಲ್ಲಿಗೆದಲ್ಲಿ ಮಾಡಿಸಿ ಕಳುಹಿಸುತ್ತಾರೆ. ಅವನ್ನು ಅಲ್ಲೂಮಿನಿಯಂನಲ್ಲಿ ಮಾಡಿಸಿದರು. ಇದರಿಂದ ಪೌರಸಭೆಗೆ ಎಷ್ಟು ಖರ್ಚಾಯಿತೋ ಗೊತ್ತಿಲ್ಲ. ಆದರೂ ಹೊಸದಾರು ಸ್ಟೈಲಿನ ಮೇಲಿಂದ ಇಂತಹ ಸಣ್ಣ ಸಣ್ಣ ಕೆಲಸಗಳನ್ನು ಮಾಡಿಸಿ ತರುವ ನೀತಿಯು ಬಂದಿರಬೇಕು. ಈ ದೋಷವು ಬಹಳ ಮೊನ್ನೆ. ಹಿಂದು ನಮ್ಮ ಪೌರಸಭೆ ಅನೇಕ ಚಾಮರಗಳಾಗಿತ್ತು. ಆದರೆ ಬಿಲ್ಲೆಯನ್ನು ಎಂದಿನಂತೆ ಬೈಸಿಕ್ಲಿಗೆ ಹಾ ಇರುವ ಗೌರವಾನ್ವಿತ. ಕಡಿಮೆಯ ವರಿಗೆ ಬಹಳ ಅನುಕೂಲ.

ಇದಲ್ಲದೆ ಬೈಸಿಕಲ್ ತೆರಿಗೆಗಾಗಿ ಪ್ರತಿ ವರ್ಷವೂ ಬಿಲ್ಲೆಯನ್ನು ಕೊಡುವ ಮುಂಚೆ ಕೆಲಕ್ಕೆ ರಸೀತಿಯನ್ನು ಕೊಡುತ್ತಿದ್ದರು. ಈಗ ರಸೀತಿಯನ್ನೇ ಕೊಡುವುದಿಲ್ಲ. ಇದು ಅಕ್ರಮ. ಬಿಲ್ಲೆಗಳು ಕಳೆದುಹೋದರೆ ಅವುಗಳಿಗೆ ಪ್ರತಿಯಾಗಿ ಬೇರೆ ಬಿಲ್ಲೆಗಳನ್ನೋ ಅಥವಾ ಬೇರೆ ಗುರುತನ್ನೂ ಕೊಡಲು ಏರ್ಪಾಡು ಮಾಡಿದ್ದು. ಬಿಲ್ಲೆಯಲ್ಲಿ ಪೌರಸಭೆಯವರ ಸೀಲು ಈ ವಿಷಯದಲ್ಲಿ ಬಹಳ ಅಕ್ಷಮನೀಯವಾಗಿದೆ. ಇವುಗಳನ್ನು ಸದಸ್ಯರು ಪರಿಶೀಲಿಸಿ ಗಮನಿಸಿ ಶ್ರಮವಹಿಸಬೇಕೆಂದು ಕೋರುತ್ತೇವೆ.

ಕ್ವಾರದ ಅಂಗಡಿಗಳ ನಿರ್ಬಂಧ

ಮೈಸೂರು ಪೌರಸಭೆಯವರು ಅಜ್ಞಾನಿಯ ಕ್ವಾರದಂಗಡಿಗಳಿಗೆ ಬೈಸಿಕ್ಲು ಮತ್ತು ಇತರ ವಿಶಾಲದ ಕೆಲವು ನಿರ್ಬಂಧಗಳನ್ನು ಮಾಡಿದುದರ ಪರಿಣಾಮವು ಜಾರಿ ಮುಟ್ಟಲಿಲ್ಲ, ಸಭೆಯೂ, ಮಂಡಳಿಗೂ ಅದವಷ್ಟೆ. ಈ ವಿಷಯವು ಮೊನ್ನೆ ನಡೆದ ಪೌರಸಭೆಯಲ್ಲಿ ಚರ್ಚಾಸ್ಪದವಾಗಿ ಈಗ ಮಾಡಿರುವ ನಿಯಮಗಳನ್ನೆಲ್ಲ ಮತ್ತಿಗೆ ಬದಲಾಯಿಸಿ ಅಂಗಡಿಯವರಿಗೆ ಸೌಕರ್ಯಗಳನ್ನು ಮಾಡಬಹುದೆಂಬ ಬಗ್ಗೆ ಪರ್ಯಾಲೋಚಿಸಲು ಅಬಕಾರಿ ಇಲಾಖೆಯ ಅಧ್ಯಕ್ಷತೆಯಲ್ಲಿ ಒಂದು ಸಮಿತಿಯನ್ನೇ ನಿಯಮಿಸಲ್ಪಟ್ಟಿತು. ಅವರು ಸಾಯಿಂದರಿಗೆ ನಿರೋಧ ತೊಂದರೆಯಾಗದಂತೆಯೂ ಮಹಾಜನರ ಆರೋಗ್ಯ ರಕ್ಷಣೆಗೆ ಸಹಕಾರಿಯಾಗುವಂತೆಯೂ ಇರುವ ಸಲಹೆಗಳನ್ನು ಕೊಡುವರೆಂದು ನಿರೀಕ್ಷಿಸಲಾಗಿದೆ.

ಹಾರಿನ ಅನಾಹುತ

ದೊಡ್ಡ ದೊಡ್ಡ ಪಟ್ಟಣಗಳಲ್ಲಿ ಧೂಳನ್ನು ಕಡಿಮೆ ಮಾಡಲು ರಸ್ತೆಗಳಿಗೆ ತಾರು ಹಾಕುವ ಪದ್ಧತಿ ಇದೆಯಷ್ಟೆ. ಇದು ಮಾಲ್ಟಿಮಾತ್ಯ ದೇಶದಲ್ಲಿ ವಿಶೇಷವಾಗಿ ಅಳವಡಿಸಿರುತ್ತದೆ. ಈಚೆಗೆ ನಮ್ಮಲ್ಲೂ ಜಾರಿಗೆ ಬರುತ್ತಿದೆ. ಅದರೆ ತಾರಿನಿಂದ ಪ್ರಾಣಿಗಳಿಗೆ ಅಪಾಯಕ್ಕೆ ಉಂಟಾಗುವ ಅಪಾಯವು ಅಲಾರವಾಗಿದೆ. ಕ್ಯಾನ್ಸರ್ (ಮಹಾಮಾರಿ) ಎಂಬ ವ್ಯಾಧಿಯು ಬಹಳ ಮಟ್ಟಿಗೆ ತಾರುಗಳ ಗಾಳಿಯನ್ನು ಕುರಿತ ಅತ್ಯುತ್ತಮವೆಂದ ಬಹುಮಾಗಿ ಡಾಕ್ಟರುಗಳು ಕಂಡ ಹಿಡಿದಿರುವರು. ಪ್ರಾಣಿಗಳಲ್ಲಿ ವಾತ್ರವೇ ಅಲ್ಲದೆ ಮನುಷ್ಯರಲ್ಲಿಯೂ ಈ ರೋಗವು ಬರುವುದು. ಡಾ. ಟ್ರೆಂಗ್ ಎಂಬ ಕ್ರೈಂಜ್ ಸೈನ್ಯದೊಳ್ಳಿದ್ದ ಎಂಬು ವರ್ಷಗಳಿಂದ ಸರಣ್ಣಿ ನಡೆಸಿ ತೀರ್ಮಾನಕ್ಕೆ ಬಂದಿದ್ದಾರೆ. ನಮ್ಮ ನಗರಗಳ ಸಂಬಂಧಿಸಿದಂತೆ ತಾರನ್ನು ಬಳಸುವ ಮುಂಚೆ ನಗರ ಪಿತೃಗಳು ಈ ಅಪಕ್ಕೆ ಗಮನ ಕೊಡುವರೆ?

ನ್ಯಾಷನಲ್ ಇನ್ಶೂರೆನ್ಸ್ ಕಂಪನಿ

ಗಾಯಿ ನೇ ಡಿಸೆಂಬರ್ ತಿಂಗಳಿಗೆ ಮು ಯಾಗುವ ಮೇಲ್ಕಂಡ ಕಂಪನಿಯ ಸ್ವತ್ತೊಂದೇ ವಾರ್ಷಿಕ ವರದಿಯಾ ಗಳ ಪ್ರತಿಯೂ ನಮ್ಮ ಪತ್ರಿಕೆಗಳಾ ಗಿವೆ.

ಕಂಪನಿಯಿಂದಲೂ, ದಕ್ಷತೆಯಿಂದ ಕೂಡಿದ ಕಾರ್ಯನಿರ್ವಹಣೆಯನ್ನು ಮತ್ತು ಪೂರ್ಣವಾದ ಎಚ್ಚರಿಕೆಯ ಪ್ರಗತಿ ಯನ್ನು ಪ್ರಕಟಿಸುವ ಈ ಕಂಪನಿಯ ಅ ಭಿವೃದ್ಧಿಯನ್ನು ವಿವರಿಸಲು ನಮಗೆ ಅ ತ್ಯಂತ ಸಂತೋಷವಾಗುತ್ತದೆ. ಸಮಾನಾ ಗುಣದಿಂದ ಭರತ ಖಂಡದ ಆರ್ಥಿಕ ಸ್ವಾ ತಂತ್ರ್ಯವನ್ನು ಸಾಧಿಸುವದರಲ್ಲಿ ಈ ಕಂಪನಿಯು ಅಮೋಘವಾದ ಸೇವೆಯನ್ನು ಸಲ್ಲಿಸಿದೆ. ಹೊಸ ಉದ್ಯಮದನ್ನು ಪಡೆಯು ವ ಉದ್ಯೋಗದಿಂದ ಉತ್ತೇಜನ ಉದ್ಯಮ ಗಳನ್ನು ಅಲಕ್ಷ್ಯ ಮಾಡಿಲ್ಲ. ಅನೇಕರ್ ಕಾಂಡ ದೊಡ್ಡ ದೊಡ್ಡ ಉದ್ಯಮಪತ್ರಿಂತ ಕ್ಷ್ಯಕರವಾದ ಉದ್ಯಮದೆಡೆ ಪ್ರೋತ್ಸಾಹ ಕೊಟ್ಟನ್ನು ಅನುಕರಿಸುತ್ತಿದೆ. ಅದರೊ ಪ್ರ ಮೊಕ್ಷದ ಹೊಸ ಉದ್ಯಮಗಳ ಕಡೆ ಗೆ ಉತ್ಸಾಹ ಕೊಡುವ ಹಲವು ಕಂಪನಿಗಳ ಗ್ರಾಹಕ ರಾಗಿ ಮಾರಿಸುತ್ತದೆ. ಬೋನಸ್ಸಿನ ಹಣ ಈಗ ಎಲ್ಲೆಲ್ಲೂ ಹರಡಿದೆ. ಅ ದರ ಕೃತಕವಾಗಿ ಬೋನಸ್ಸನ್ನು ಹೆಚ್ಚಿಸ ಲ್ಪಟ್ಟಿದ್ದರೂ ಕಾರ್ಯಕರ್ತರ ಅನ ಬೋನಸ್ಸನ್ನು ಮಾತ್ರವಿಟ್ಟಿದೆ.

ಹಿಂದಿನ ವರ್ಷದಲ್ಲಿ ಗ್ರಾಹಕರ ಹೊ ಅರ್ಜಿಗಳಿಂದ ರೂ. ೨೧೧೧೧೧೧ ಹೊ ಕ್ಕಿದ್ದು ಬಂದಿತು. ಇದುಗಳಲ್ಲಿ ಸ್ಟ್ರಾಟ್ಸ್‌ರ್ಗಾ ರೂ. ೪೯ ಸಾವಿರ ಅರ್ಜಿ ಗಳು ಅಂಗೀಕರಿಸಲ್ಪಟ್ಟಿವು. ಹೊಸ ಉ ದ್ಯಮದಿಂದ ವಾರ್ಷಿಕ ಪ್ರೀಮಿಯಂ ರೂ. ೧೯೯೯೯೯ ಬರುತ್ತದೆ. ಕಂಪನಿಯ ಇಂ ದಿನ ಒಟ್ಟು ಪ್ರೀಮಿಯಂ ಉತ್ಪತ್ತಿ ರೂ. ೧೧೧೧೧೧೧. ಕಂಪನಿಯ ನಿಧಿಯನ್ನು ವಿಶೇ ಷವಾಗಿ ಹೆಚ್ಚಿಸುವುದೆ ಅಭಿನಂದನೀಯ ವಾದ ವಿಷಯ ನಿಧಿಗಳೂ ಸೇರಿ ಇದು ಈಗ ರೂ. ೨೯೯೯೯೯೯೯೯. ಹಿಂದಿನ ವರ್ಷದಲ್ಲಿ ೨೨ ಲಕ್ಷ ರೂ. ಕೊಟ್ಟಾಗಿದೆ.

ಮಾರ್ಚಿಂದ ಮುಂದೆ ಕ್ಲೈಮುಗಳಿಗೆ ಈ ವರ್ಷ ಗ್ರಾಹಕರಿಗೆ ರೂ. ಕೊಡಲಾದು ದು. ಅವಧಿ ಪೂರ್ಣವಾದ ಕ್ಲೈಮುಗಳ ಕೊಟ್ಟಿದ್ದು ರೂ. ೧೧೧೧೧೧೧.

ಕಂಪನಿಯ ಹಣಗಳನ್ನು ಉಪಯೋಗಿ ಸುವ ರೀತಿಗಳು ಸುಭದ್ರವಾಗಿದೆಯೆಂದು ಎಲ್ಲರಿಗೂ ಗೊತ್ತಿದೆ ಇದೆ. ಹೆಚ್ಚು ಬೋನಸ್ಸನ್ನು ಕೊಡುವ ಅಶಯದಿಂದ ಹಿ ಹಿಂದಿನ ಕಡೆಗಳಲ್ಲಿ ಹಣವನ್ನು ಖರ್ಚು ಮಾಡುವುದರಿಂದ ಇಂದಿನ ಮನವು ಸ್ಸು ಸಲ್ಲದೆಯೂ ಕಂಪನಿಯ ಸುರಕ್ಷಿತವಾಗಿ ಇರುವುದನ್ನು ಸಾಧಿಸಲ್ಪಟ್ಟಿದೆ. ಹೊಸ ವಿ ಮಾ ಶಾಖೆಗಳು ಜಾಗಕ್ಕೆ ಬಂದಾಗಲೂ ಕಂಪನಿಯ ಧೀರತೆಯು ಅದಕ್ಕೆ ಬದಲೆ ಗಾಯಿಯಾಗುವುದು.

ಈ ಕಂಪನಿಯ ಪ್ರಗತಿಯಲ್ಲಿ ಕಾರ್ ಯಕರಾದ ವೈಮ್ಸ್ ಗಣಪತಿ ಶ್ರೀ ಕೆ.

ವಿದ್ಯಾರ್ಥಿ ಸಮ್ಮೇಳನ ಅಕ್ಟೋಬರಿನಲ್ಲಿ

ಶರತ್ ಜೋಶರ ಪತ್ನಿಯರಿಗೆ ಆಲಸ್ಯ

ಮೈಸೂರು ಸಂಸ್ಥಾನದ ವಿದ್ಯಾರ್ಥಿ ಸ ಮ್ಮೇಳನವು ನಿಶ್ಚಯವಾಗಿ ಗಂ ನೇ ತಾರೀಖು ನಡೆಯುವಂತೆ ಸೂಚಿಸಾಗಿತ್ತು. ಸಾದರ ಪಿಸಿದ ಮಸೂದೆ ಶ್ರೀ ರಾಮಾಚಾರ್ಯರ ರವರು ಪ್ರಾರಂಭಿಸಿದ್ದನ್ನವನ್ನು ನಡೆಸಲು ಒಪ್ಪಿದ್ದರು. ಆದರೆ ಅಧ್ಯಕ್ಷತೆಯನ್ನು ವ ಹಿಸುವ ಬಗ್ಗೆ ಶರತ್ ಚಂದ್ರಜೋಶರ ಪತ್ನಿಯರಿಗೆ ಬೇಕಾದ್ದ ಆಲಸ್ಯವಾಗಿರು ವುದರಿಂದ ಸಮ್ಮೇಳನವನ್ನು ಅಕ್ಟೋಬರ್ ತಿಂಗಳ ಅನಂತರದಲ್ಲಿ ಇಟ್ಟುಕೊಳ್ಳುವಂತೆ ಅವರು ಅಪೇಕ್ಷಿಸಿರುತ್ತಾರೆ. ಇದ್ದರಿಂದ ಸಮ್ಮೇಳನವನ್ನು ಮುಂದಕ್ಕೆ ಹಾಕುವ ಹಾಗೆ ಸೂಚ್ಯವಾಗಿದೆ.

ತಲೆಯ ಬೆಲೆ ೧೦೦೦ ಪೌಂಡು

ಅನೇಕ ಜನ ಮಹಾನುಭಾವರುಗಳ ತಲೆ ಗಳನ್ನು ಅವರು ಮೃತಪಟ್ಟ ಮೇಲೆ ವಿಜ್ಞಾ ನ ಪಂಡಿತರಿಗೆ ಒಳಪಡಿಸುವುದುಂಟು. ಅದಕ್ಕಾಗಿ ಅವರು ಜೀವಂತವಾಗಿದ್ದಾಗಲೇ ಅವರ ತಲೆಗಳನ್ನು ಕೊಂಡುಕೊಳ್ಳುವ ಪದ್ಧತಿಯಿದೆ. ಅದಕ್ಕೆ ಸಾವಿರಾರು ಪೌಂಡುಗಳ ಬೆಲೆಯನ್ನು ಇಟ್ಟಿದ್ದಾರೆ. ಜರ್ಮನ್ ಬರ್ಲಿನ್ ನಗರದ ಇಂಗ್ಲೆಂ ಡಿನ ಮಹಾನಿಧಿ ಸಾಹಿತಿಗಳು. ಅವರ ಮೇಧಾವಿಗಳು. ಅವರ ತಲೆಗೆ ಇದು ಸಾಮಾನ್ಯ ರೂ. ಅನ್ನು ಕೊಡಲು ಒಬ್ಬ ಪ ಮಿಗ್ಗರು ಮುಂದೆ ಬಂದರು. ವೈದ್ಯರು ಗಳ ರಾಯಲ್ ಕಾಲೇಜಿಗೆ ತಲೆಯನ್ನು ಒ ಪ್ಪಿಸಬೇಕಾಗಿತ್ತು. ಅವರ ಮೆದುಳನ್ನು ಅಲ್ಲಿ ಪರೀಕ್ಷೆಗೆ ಮಾಡುವದಕಾಗಿದ್ದರು. ಮಹಾನಿಧಿ ಫ್ರೈಂಡ್ ವಿದ್ವಾಂಸರಾ ದ ಆಗಸ್ಟೋಲ್ ಫ್ರಾಸ್ಟರ ತಲೆಯನ್ನು ಹೀಗೆ ಮಾಡಲಾಯಿತು. ಅವರೆ ತಮ್ಮ ತಲೆಯನ್ನು ಮಾರಾಕೊಳ್ಳಲು ಸಾರವರು ಒಪ್ಪಲಿಲ್ಲ. ಆದ್ದರಿಂದ ಅವರ ಮೆದುಳ ನ ರಚನೆ ತೊಗಿತ್ತೆಲ್ಲ ... ವಿದ್ಯಾ ನದಿಂದ ನಾವು ತಿಳಿಯಲಾಗುವುದಿಲ್ಲ. ಅ ವರು ಬಹಿರ್ಮುಖ ಸೂಚಾಗಿ ಅಮಾಯಿಕ ಸ್ವಾಂಗಗಳಂತೆಯೇ ಅವರ ಮೇಳಾ ತ್ತಿ ಯನ್ನು ತಿಳಿದು ಸಂತೃಪ್ತರಾಗಬೇಕಾಗಿ ದೆ. ಹೀಗೆ ಸತ್ತಮೇಲೆ ತಲೆಯನ್ನು ಅರ್ಪಿ ಸುವದಕ್ಕೆ ಇರುವಾಗಲೇ ಹೆಣವನ್ನು ಕೊ ಡುವ ವ್ಯವಸ್ಥೆಯನ್ನು ಸಿದ್ಧಪತ್ರಿಕವಾಗಿ ಜಾಗೆ ತಿಳಿಸುವದರಿಂದ ಅನೇಕ ಜನರು ತಮ್ಮ ತಮ್ಮ ತಲೆಗಳನ್ನು ಒಪ್ಪಿಸಲು ಮುಂದೆ ಬಂದಾರು.

ಎಂ. ನಾಯರವರುಗಾ, ಜನರಲ್ ಸೂ ಪರಿಂಟೆಂಡೆಂಟ್, ಶ್ರೀ ಜಿ. ಪಿ. ಮೂರ್ತಿಯವ ರಿಗೂ ನಮ್ಮ ಅಭಿನಂದನೆಯನ್ನು ಸಲ್ಲಿ ಸುತ್ತೇವೆ. ಇವರ ಸೂಚನೆಗಳಿಂದ ಕಂಪ ನಿಯ ಸಮಾಚಾರವಾಗಿ ಬೆಳೆಯುತ್ತಿದೆ. ಇ ದು ಇತ್ತೀಚೆಗೆ ಮಾಡಿದ ಶ್ರೀಕಾಂಬಾ ನ್ನೂ ಜಯವನ್ನೂ ಪಡೆಯಲೆಂದು ಹಾರೈ ಸುತ್ತೇವೆ.

: ಅಂತರ ರಾಷ್ಟ್ರೀಯ ಪರಿಸ್ಥಿತಿ :

ಮಾಂಚೆಸ್ಟರ್—ಕೈಗಾರಿಕಾ ಜಗತ್ತಿನ ಬ ಲವಾದ ಪಟ್ಟು ಕೆಲಸ್ಥಿತಿ. ಒಳ್ಳೇ ಕಾ ರ್ಯ ಕಡಿಮೆ. ಜಗತ್ತಿನ ಮಾರುಕಟ್ಟೆ ಗಳು ಮುಗಿದು ಪಟ್ಟಿ ಹಿಂದಕ್ಕೆ ಸರಿದು ರಫ್ತಿನ ಪ್ರಮಾಣಗಳೆ ಸ್ಥಗಿತವಾದ ವು. ಇದರ ರಫ್ತಾಮೇಲೆ ಕೈ ಮಾಡುವುದ್ದೇನೆಂದು ಹೇಳಿದರು. ಜಪಾನ್ನು ಇಟಾಲಿಯ ನ್ನೆ ಮೇರೆ ಯಾವ ಯೋಚನೆಯನ್ನೂ ಮಾ ಡುವುದಿಲ್ಲವೆಂದರು.

ಜರ್ಮನಿ—ಎಂದಿನಂತೆ ಪ್ರಜೆಗಳ ಬಾಂಕಿಯ ಜಪಾನಿಯ ಕೈಗಾರಿಕೆಯಂದು ಹಿಟ್ಲರನು ಸಾರುತ್ತಿದ್ದಾನೆ ಆದರೆ ಅಲ್ಲಿ ಪರಾಕ್ರಮಗಳನ್ನು ಅವನಿಗೆ ಒಪ್ಪಿಸಬೇ ಕೆಂದು. ಹಿಂದಿನ ಯುದ್ಧದ ಪರಾಜ್ಯ ರಿಯನ್ನೆಲ್ಲಾ ಮಿತ್ರಮಂಡಲಿಯವರೆಗೆ ಕೆಡಿ ಸ್ತುಕೊಳ್ಳಬೇಕು. ಯುದ್ಧದಲ್ಲಿ ಸೋಲಿ ನ ಫಾಲು ನಡೆಯುತ್ತಲೇ ಇದೆ. ದಿನ ಕ್ಕೊಂದು ಸಿಬಂದ್ಧವು ಬರುತ್ತಿದೆ. ನ ಡೆದವರ ಮೇಲೆ ಅನೇಕ ತೊಂದರೆಗ ಬೀಳುತ್ತಿದೆ.

ಇಟಲಿ—ಮುಸ್ಸೋಲಿನಿಯ ಅಧ್ಯ ಕ್ಷತೆಯಾದ ಪೊಪ್ಪನನ್ನೂ ಕಾಳಜ್ಞಾನ ಬಾಯಿಯಲ್ಲಿ ಶಾಂತಿಯನ್ನೇ ಸಲಹುತ್ತಿದ್ದ ರು. ಮುಸ್ಸೋಲಿನಿ ಹೊಸ ಹೊಸ ರಾಜ್ಯ ಗಳನ್ನೇಲೆ ಗಮನವನ್ನು ಇಟ್ಟೇ ಇದ್ದ ವರು. ಯಾವ ಯಾವ ಪ್ರದೇಶದಲ್ಲಿ ಎಣ್ಣೆಯೂ ಭೋಗ್ಯವಸ್ತುವೂ ದೊರೆಯ ಗಿದೆಯೋ ಯಾವ ಅಣಾಗರಿಕ ಜನರನ್ನು ನಾಗರಿಕರನ್ನಾಗಿ ಮಾಡಬೇಕೋ ಎಂಬು ದೇ ಇಟಲಿಯ ಗ್ರಾಂಡ್ ಕೌನ್ಸಿಲ್ಲಿನ ಮು ಖ್ಯ ಯೋಚನೆಯಾಗಿದೆ. ಇದ್ದಲ್ಲೂ ಸಾಂ ತ ರಕ್ಷಣೆಯ ಪೆಸರಿನಲ್ಲಿಯೇ ನಡೆಯು ತ್ತಿದೆ.

ಲಂಡನ್—ಇಂಗ್ಲೆಂಡಿನ ಮುಂದಿನ ರಾಜ ಕೀಯ ರಂಗಸ್ಥಿತಿಗಳು ಅಲ್ಲಾಡಿ ಬರ್ಚಿಸಲ್ಪ ಟ್ಟಿವೆ. ಮುಂದಿನ ಪ್ರಧಾನ ಮಂತ್ರಿಗೆ ಸ್ಯಾಮೂಯೆಲ್ಲನ ಸಲಹೆ ಆಲೋಚ ನೆಪಟ್ಟಿದ್ದಾರೆ. ಸ್ಯಾಮ್ಯುಲ್ ಹೋರ್, ಆಂಥೋನಿ ಈಡನ್, ಲಾರ್ಡ್ ಹ್ಯಾಲಿ ಫಾಕ್ಸ್ ಮುಂತಾದವರ ಹೆಸರುಗಳನ್ನು ಸೂಚಿಸಲಾಗಿದೆ. ಆದರೆ ಇನ್ನೆಲ್ಲೂ ತಪ್ಪು ಮೋದವೂ ಹೋಗಬಹುದು.

ಫ್ರಾನ್ಸ್—ಇಂಗ್ಲೆಂಡಿನ ಅಕ್ರಮಕ್ರ ಮಕ್ಕಾಗಿ ನೆಪ್ಪಿ ಫ್ರಾನ್ಸಿನ ಪ್ರಜೆಗ ಳೂ ಭ್ರಮ್ಯಗಳ ಇಳ್ಳಂಗಳ್ಳಿ ಕೆಲ್ಲಿ ಯ ಸ್ವಾಮ್ಯವಾಗುತ್ತದೆಯೆಂದು ಸೂಚಿಸುತ್ತಿದೆ. ಇದೆಲ್ಲ ಇಂಗ್ಲಂ ಬಗ್ಗೆ ಇಂಗ್ಲೆಂಡಿನ ಬಗ್ಗೆ ಯ ಮಾ ಕ್ಷಿಣ ಸ್ಥಿತಿಯ ಬಗ್ಗೆ ಇವ ಸ್ಥಿತಿ ಕೈಗಾರಿಕೆಯ ಬಗ್ಗೆ ಇವ ಸ್ಥಿತಿ ಅಗತ್ಯ ಅಲ್ಲಾ. ಮೆಗಾಲಾ ಮೆಗಾ ಗುವುದ್ದೆಯ ಬಾಕಿಯೂ ಮೆಗಾ. ಬಿಡಿ ಬಿ ಸಾಮಾನ್ಯಗಳು ಎರಡು, ಒಂದು ಇದು ಗೋಲ್ಡು, ಒಂದು ಕೊಡ, ಇದರ ರಾಷ್ಟ್ರಗಳಾದ ಬಲ್ಲಿಗಳು. ಈ ಮೋಡಿ ತಪ್ಪು ಕಾಯಾದ ಮಾಡಿಕೊಳ್ಳುವುದರಿಂದ ಬ ಸೋ ಯವಮಲು ಸಂಧ್ಯಾಕಾಲದಲ್ಲಿ ಮ ಮ ಬಿಟ್ಟಿದ್ದು ಮಾಡಿದ್ದಾರೆ.

ಈಜಿಪ್ಟ್—ಫ್ರೀಡ್ಸ್ ಕೆಲ್ ಪ್ರಧಾನ ನ್ನು ಇಟಲಿಗೆ ಬಾಯಿಯ್ದು ಸಂಸ್ಥಾನಕ್ಕೆ ಅನೇಕ ಸ್ವಾಯತ್ತಗಳನ್ನು ಮಾಡಲಾಗುತ್ತಿ ದೆ. ಇದಕ್ಕಾಗಿ ಇಲ್ಲಿ ಇದರ ಅಲ್ಲಿ ಮೆಚ್ಚು ಕೆಚ್ಚಾಗಿ ಮೋಡಿಯವರೆಗೆ ಸಾ ಕಯಗಳನ್ನು ಕಟ್ಟಲಾಗುತ್ತಿದೆ.

ಮೆಕ್ಕಿಕೊ ಪೆಟ್ರೋಲ್ ಮೇಲಿನ ಹ ಕ್ಕುಗಳನ್ನು ಹಿಂಪಡೆದ ಕಂಪನಿಯ ಲಾರ್ಡ್ ರೆಡ್ಡಿಂಗ್ಟನ್ ಮೆಕ್ಸಿಕೊದಿಗೆ ಬಲ್ಲಾಟವೆಂದು ಘೋಷಿಸಲ್ಪಟ್ಟಿದೆ.

ಚಿತ್ರಶಾಲಾ ಸ್ಪರ್ಧೆ ನಂ. ೫೬ : ಸರಿಯಾದ ಉತ್ತರ

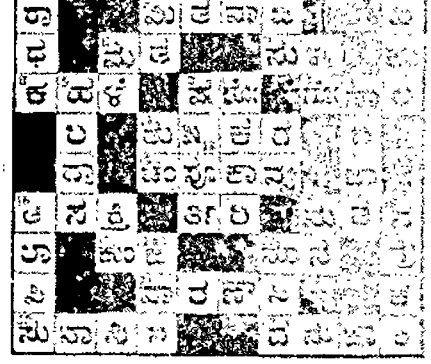

ಸಂಸ್ಥಾನಗಳೂ ಸಮತಾವಾದವೂ

ಸಂಸ್ಥಾನಗಳ ಅವಸಾನವು ಸಾರ್ವಜನಿಕ ವಿಷಯ

ಶ್ರೀಮತಿ ಕಮಲಾದೇವಿ ಚಟ್ಟೋಪಾಧ್ಯಾಯರವರ ಹೇಳಿಕೆ

ಶ್ರೀ ಮಂಗಳೂರು ಪ್ರೀಮಿಯರ್‌ರವರು ಸ್ವರ್ಗೀಯರಾದುದು ಅವರ ಮೇಲೆ ಹಾಕಿಕೊಳ್ಳಬೇಕಾದ ಕೃತ್ಯಗಳಿಗೆ ಸಂಬಂಧಪಟ್ಟಂತೆ ಅಂ... ಕೆಲವು ಹೇಳಿಕೆಯನ್ನು ಕೊಟ್ಟಿರುವರು.

ಸಂಸ್ಥಾನಗಳು ಸರ್ಕಾರದವರು ಸಂಸ್ಥಾನಗಳ ಸ್ವಾತಂತ್ರ್ಯ ಮತ್ತು ಅಭಿವೃದ್ಧಿಗಾಗಿ ಮಾಡಿದ ಕೆಲಸಗಳು ಮತ್ತು ಪ್ರಜೆಗಳ ಸಂಸ್ಥಾನಗಳ ಮೇಲಿನ ಪ್ರೇಮ ಇವುಗಳನ್ನು ಅಭಿಮಾನದಿಂದ ಹೊಗಳಿ ಮಾತನಾಡಿದ್ದರು. ಒಂದೇ ಭಾಷೆ ಮಾತನಾಡುವ ಜನರು, ಒಂದೇ ರೀತಿಯ ಸಂಸ್ಕೃತಿಯವರು ಒಂದೇ ಸಂಸ್ಥಾನದ ಪ್ರಜೆಗಳು ಒಂದೇ ಸಂಸ್ಥಾನದ ಪ್ರಜೆಗಳು ಸಂಸ್ಥಾನಗಳ ಅಭಿವೃದ್ಧಿಗಾಗಿ ಮಾಡಿದ ಕೆಲಸಗಳು ಮತ್ತು ಪ್ರಜೆಗಳಿಗೂ ಸಂಸ್ಥಾನಗಳು ಮಧ್ಯದಲ್ಲಿ ಇರುವ ಸಂಬಂಧ ಘಾಸಿಯನ್ನು ಮಾಡುವ ಮೇಲೆ ದೊಂದಿಗಳು. ಆದರೆ ಇವುಗಳ ಪ್ರಭಾವವನ್ನು ಗಮನದ ಮೇಲೆ ಇಟ್ಟುಕೊಂಡು ಇಲ್ಲದೆ ಭಾಷೆ ಮತ್ತು ಕಾಲ್ಪನಿಕ ಯುದ್ಧವೆ ಮೇಲೆ ಸಂಸ್ಥಾನಗಳ ಅಭಿವೃದ್ಧಿಯನ್ನು ಸಾಧಿಸಬೇಕಾಗಿದೆ.

ಸಂಸ್ಥಾನಗಳು ಸ್ವಾತಂತ್ರ್ಯ ಮತ್ತು ಅಭಿವೃದ್ಧಿ ಹೊಂದಬೇಕೆಂದರೆ ಅವುಗಳ ಪ್ರಜೆಗಳ ಸ್ವಾತಂತ್ರ್ಯ ಮತ್ತು ಅಭಿವೃದ್ಧಿ ಆಗಬೇಕು. ಸಂಸ್ಥಾನಗಳ ಅಭಿವೃದ್ಧಿ ಮತ್ತು ಸ್ವಾತಂತ್ರ್ಯ ಅಂದರೆ ಅಲ್ಲಿ ಇರುವ ಪ್ರಜೆ

ಆರೋಗ್ಯ ವಿಚಾರ

ಹೃದಯ ವ್ಯಾಧಿ

ಲೇಖಕರು—ಆಯುರ್ವೇದ ವಿದ್ಯಾ
ವಿ. ನರಹರಿರಾವ್.

ಪ್ರತ್ಯಕ್ಷವಾಗಿಯೂ, ಸರೋಕ್ಷವಾಗಿ ಮನ ಹೃದಯ ವ್ಯಾಧಿಯಿಂದ ಅಕಸ್ಮಾತ್ ಮರಣ ಹೊಂದುವವರನ್ನು ನೋಡುತ್ತಿರುವ ಪ್ರಸಂಗ ಬಹಳ ಇದೆ. ಸೋಡುತ್ತಲೂ ಇದೆ. ಅಕ್ಷಯವಾಗಿ ಸಂಭವಿಸುವ ಈ ವ್ಯಾಧಿಗೆ ಸಂಬಂಧಿಸಿದ ಕಾರಣ ವಿಷಯ ಇರಬೇಕು. ಇಂದಿನ ನಿಷ್ಕಾರಣವಾಗಿ ಯಾವದೂ ಸಂಭವಿಸಲಾರದು. ಕಾರಣವಿಲ್ಲದೇ ಕಾರ್ಯೋತ್ಪತ್ತಿಯು ಅಸಂಭವವಾದ್ದರಿಂದ ಈ ರೋಗೋತ್ಪತ್ತಿಗೆ ಕಾರಣವನ್ನು ಸ್ಪಷ್ಟಗೊಳಿಸಬೇಕಾಗುವುದು. ಅತ್ಯಗತ್ಯವಾದ್ದದು. ಸ್ವಭಾವ ಪ್ರಕೃತಿಯಲ್ಲಿ ಬೆಲ್ಲ, ಸೋಪು, ಮನೆ, ಗದ್ದೆ, ಪಲ್ಲಿ, ವ್ಯಾಪಾರದ ಕುಂದು ಕೊರತೆಗಳು, ಅಧ್ಯಾತ್ಮಿಕ—ಆಧಿ ಭೌತಿಕಾದಿ ತಾಪತ್ರಯಗಳು ಇತ್ಯಾದಿ ಅನೇಕ ಬಾಯಿಗಳ ಅಡಿ ನಮ್ಮ ಮನಸ್ಸಿನ ಒಂದು ಕ್ಷಣವೂ ಬಿಡುವಿಲ್ಲದೆ ಮಾಡುತ್ತಿರುವುದು ಎಲ್ಲರಿಗೂ ಗೊತ್ತಿದ್ದ ವಿಷಯ. ಪರಂತು ಶರೀರದ ಯೋಗಕ್ಷೇಮದ ಮೇಲೆ ಕುರಿತು ಅನೇಕರು ವಿಚಾರ ಮಾಡುವುದೇ ಇಲ್ಲ.

ನಮ್ಮ ದೇಶದಲ್ಲಿರುವ ಅನೇಕ ವಿಧ ಕೋಟಿಗಳಲ್ಲಿ ಹೃದಯವು ಪ್ರಧಾನ ಕೋಟಿಯಾಗಿರುವುದು. ಸೋಲಾಗಿ ಅದು ದೇಹ ಸಂಬಂಧಿಸಿದೆ. ಈ ಕೋಟಿದ ವ್ಯಾಪಾರವು ಮಿಕ ದೇಹದೇ ಶಕ್ತಿಗಾಗುವ ಪ್ರಯೋಜನವು ಭೂಮಿಯಲ್ಲಿ ಅಂದರೆ ಈ ಕೂಟ್ಯ ಕೋಟಿದ ಕುಂದು ಕೊರತೆಗಳ ವಿಚಾರವನ್ನು ಎಷ್ಟರಮಟ್ಟಿಗೆ ಗಮನಿಸಬೇಕೆಂಬುವುದನ್ನು ಈ ಕೋಟಿಯಿಂದ ದೊರಕುವ ಪ್ರಯೋಜನದಿಂದಲೇ ತಿಳಿಯಬಹುದು.

ದೇಹದ ಪ್ರಮುಖ ಎಂದು ವ್ಯಾಪಕೋಟಿಗಳನ್ನು, ಎಂದು ಮೂತ್ರ ಜನಕಾಂಗಗಳನ್ನು ಕೊಟ್ಟಿರುವಂತೆ ಎಂದು ಹೃದಯವಾಗಿ ದೇಹದಾಕಾರದ ಒಂದು ಸ್ಥಾನದಲ್ಲಿ ಇರಿಸಿದ್ದಾನೆ. ಇದರ ಮೇಲೆ ಭರವಸೆ ಮಾಡಿಕೊಂಡು ಜೀವಿಸುವುದಾಗಿತ್ತು. ಇದರ ಕೇಂದ್ರ ಸ್ಥಾನದಲ್ಲಿರತಕ್ಕ ಈ ಪ್ರಧಾನ ಕೋಟಿದ ಬಗೆಗಿನ ಸಮಸ್ತ ಅಂಗಗಳಿಗೂ ಅಪೋಷಣೆಗಳನ್ನು ಒಂದು ಕ್ಷಣವೂ ನಿಲ್ಲದಂತೆ ತನ್ನ ಸಂಸ್ಥಾನದ ವಿಕಸನದೊಡನೆ ಅಂಗಾಂಗಗಳ ಪ್ರಕಾರದಿಂದ ಜೀವರಕ್ಷಣೆಯನ್ನು ಕೊಟ್ಟು ಒದಗಿಸಿಕೊಟ್ಟು ಪೋಷಣೆಯನ್ನುಂಟುಮಾಡುತ್ತಿರುವುದು. ಇಂತಹ ಹೃದಯ ಕೋಟಿದ ಕೆಲಸ ಸ್ಥಾನ ಸೋಪಾನಗಳನ್ನು ನಮಗೆ ಇದರ ವ್ಯಾಪಾರವೇ ಮಾಡಿಸುತ್ತಿರುವುದು. ಈ ಕೋಟಿಕ್ಕೆ ಯಾವ ವಿಧದ ಅಪಾಯವೂ ತಟ್ಟದಂತೆ ಸ್ವಸ್ಥಿತಿಯಲ್ಲಿ ಇರುವುದು ಅತ್ಯಂತ ಮುಖ್ಯವಾದ ಸ್ಥಳ ಇದರದು. ಅದಕ್ಕೂ ಸಮ್ಮ ಅದರ ಮೀಚಿನ ವ್ಯಾಪಾರಗಳಿಂದ ಈ ಕೋಟಿಕ್ಕೆ ಅನೇಕ ಅಪಾಯಗಳು ಸಂಭವಿಸುವುದುಂಟು. ಹೃದಯ ಬೌರ್ಬಲ್ಯ ಅಥವಾ ಹೃದಯ ವ್ಯಾಧಿಯು ಸ್ವಾಸ್ಥ್ಯವಾಗಲು ಮುಖ್ಯ ಕಾರಣಗಳೇನೆಂದರೆ :—

ದೇಹದ ಸಮಸ್ತಾಂಗಗಳಿಗೆಲ್ಲಾ ಹೆಚ್ಚು ಒತ್ತಡ ಅಥವಾ ಹೃದಯದ್ದು ಕೊಡತಕ್ಕ ವ್ಯಾಪಾರಗಳು ತನ್ನ ಶಕ್ತಿಯನ್ನು ಮೀರಿ ಸಾಮರ್ಥ್ಯವನ್ನು ಸೂಚಿಸುವುದು, ಅಥವಾ ಹೆಚ್ಚು ಮಿತಿ ಇಲ್ಲದೆ ಮೇಲಿಂದ ಮೇಲೆ ಸೇವಿಸುವಿಕೆ, ಅತಿಯಾಗಿ ಮಾನ್ಯವಾಗಿ ಬಾಹುದು ಅತಿ ಘನಾಮ್ಲಗಳು, ಸಾರಾ ವಿಷ ಮದ್ಯೋತ್ಪಾದಿಗಳು, ಅಂದರೆ ಭಯ, ಕೋಪ, ಚಿಂತೆ ಇತ್ಯಾದಿಗಳಿಂದ ಹೃದಯ ಕೋಟಿ ಮೇಲೆ ಅಸಾಮಾನ್ಯ ಪರಿಣಾಮ ಉಂಟಾಗಿ ಸ್ಥಗಿತಗಳಿಗೆ ಬರುವುದು.

ಮೇಲೆ ನಮೂದಿಸಿರತಕ್ಕ ಕಾರಣಗಳಿಂದ ಇವು ಆಧುನಿಕ ಜೀವನದಲ್ಲಿ ಸರ್ವೇ ಸಾಧಾರಣವಾಗಿ ಘಟಿಸುತ್ತಿರುವುದು ಅತ್ಯಂತ ಸಂಗತಿಯಲ್ಲ. ಸಾಧ್ಯವಾದಷ್ಟು ಹೃದಯಕೋಟಿದ ಬಲ ಬಲಗಳನ್ನು ಹೆಚ್ಚಾಗಿ ಮಾಡಬೇಕು ಕೆಲವರಾದರೂ ಹೃದಯ ಕ್ರೀಯುಳ್ಳವರು. ಹೃದಯ ಕೋಟಿಕ್ಕೆ ಮಾನವ ತೀಂದರೆಯೂ ಸಂಭವಿಸದಂತೆ ಅಪಾಯ ಸಾಧ್ಯತೆಯನ್ನಿಟ್ಟು ಎಚ್ಚರವಿಡಬೇಕು ಹೃದಯತ್ತೆ ಮಾನವಗಳು ಎಚ್ಚರವಿಡಬೇಕಾದ ಕೆಲವು ವಿಷಯಗಳನ್ನು ಕೊಡುವಾಗ.

ಹೃದಯ ಸ್ಥಾನದಲ್ಲಿ ಸ್ವಲ್ಪ ನೋವಿದ್ದರೂ ವೈದ್ಯರ ಕೋಟಿಯಿಂದಲೆ ಸಂಪೂರ್ಣ ವಿಶ್ರಾಂತಿಯನ್ನು ಕೊಡುವುದು ಉತ್ತಮ ಕಾರ್ಯ. ಬೇಗ ಕೋಟಿಕ್ಕೆ ಇಳ್ಳಾ ವಿಶ್ರಾಂತಿ ಉಪಕ್ರಮ ಮಾಡಿದ ಮೇಲೆ ಮಿತ ಮೀರಿ ಬಾಧೆ ಮಾಡಬಹುದು. 'ಅತಿ ಸರ್ವತ್ರ ವರ್ಜಯೇತ್' ಎಂಬ ನಿಯಮವನ್ನು ನಮ್ಮ ಮನಸ್ಸಿಟ್ಟುಕೊಳ್ಳಬೇಕು ಮನುಷ್ಯನಾಗಿ ನಾನಾ ವಿಧ ಘಾತಂಕಗಳು, ನಾನಾ ವಿಧ ಕ್ಷೋಭೆಗಳಿಗೆಡೆಕೊಡದೆ ಮನೋಬಲವನ್ನಿಟ್ಟುಕೊಳ್ಳುವುದು ಹೃದಯ ಕೋಟಿಕ್ಕೆ ಯಾವ ವಿಧದಲ್ಲಿ ಅಪಾಯಕ್ಕೂ ಗುರಿಯಾಗದೆ ತನ್ನ ಕಾರ್ಯವನ್ನು ನಿರಾತಂಕವಾಗಿ ನಡೆಸಿಕೊಂಡು ಹೋಗುವುದು.

೨೦ ನೇ ಶತಮಾನದಲ್ಲಿ ಕೆಲ್ಸ ಜಾಸ್ತಿ

ಇಂಗ್ಲೇಂಡಿನಲ್ಲಿ ಆಜನ್ಮ ಕೆಲಸಮಾಡಿ ನಿವೃತ್ತಿ ಹೊಂದಿದ ಒಬ್ಬ ಮನುಷ್ಯನಿಗೆ ಅಭಿನಂದನೆ ಆಗಿ ಅಕ್ಷರ ಮಾಲೆಯನ್ನಿಟ್ಟ ಕೆಲ್ಸ ಕಾಲಾಂತರವಾಯಿತು.

ಕೆಲ್ಸ ಮಿತಿಮೀರಿದ್ದರೂ ಅಕ್ಷರ ಮಾಲೆಯಲ್ಲಿ ಅದೇ ಸ್ಪರ್ಧೆಯಿದ್ದರೂ ಸಂತೋಷವಾಗಿರಲಿ ಹೊಂದಿಯಾಗಿರಲಿ ಮನುಷ್ಯನ ಮನಸ್ಸಿನ್ನು ಕಾಣಲಿಲ್ಲ. ಕಾರಣವು ಅಕ್ಷರಮಾಲೆ ಅಗಲು ಇನ್ನೂ ದೊಡ್ಡದಾಗಿಯೂ ಇರುವಂತೆ ತಿಳಿದಿದ್ದಂತೆ ಒಂದೇ ವಾತ್ರದ ಬೆಳ್ಳಿ ಪಾಯಿಗಳಿಗೆ ಬೆಳ್ಳಿ ಪಾಯಿಗಳಿಗೆ ತಿಳಿಯಲಿಲ್ಲ. ಹೃದಯಕ್ಕೆ ಸ್ವಾಸ್ಥ್ಯ ತಿಳಿಯಿತು.

ಸೋಪು ಕೈಗಾರಿಕೆ

ಭಾರತದಲ್ಲಿ ಮೊದಲಿನಿಂದ ಸೋಪು ಕಾರ್ಖಾನೆಗಳು ಗುಡಿಕೈಗಳಲ್ಲಿ ಮಿಶ್ರಣಕ್ಕೆ ತುತ್ತಾಗುವುವು. ಆದರೆ ಅನ್ಯ ದೇಶದ ಕೈ ಬರಲಿಲ್ಲ. ಈಗ ಪ್ರಬಲ ಅಂತಿಮದ ಮತ್ತು ಸಾಮ್ರಾಜ್ಯಗಳಲ್ಲಿ ಒಟ್ಟು ಸೂಪಾರು ಗಂಡಾಂತರ ಕಾರ್ಖಾನೆಗಳಿವೆ. ಸಾಲಿಯಾಗಿ ಸಾಮಾನ್ಯ ಬೇಗ ಸೋಪು ತಯಾರಾಗುತ್ತದೆ. ಇದರ ಬೆಲೆ ಒಂದಾನುಂದಾಗಿ ಕೂಗಾಯಿಗಳು.

ಈ ಬೆಲೆ ಒಂದಾಗಿ ಬೆಳ್ಳಗಾಗಲು ಮಾಡಬೇಕಾಗಿ ಬಳಕತಕ್ಕದ್ದು; ಗಾಂಧಿ ಬೆಳ್ಳಗೆ, ಕೆಟ್ಟ ಸಾಮಾನ್ಯ ಗಾಂಧಿ ಬೆಳ್ಳಗಾಗಲು ಇತರ ವಿಧಿಗಳು.

ಗಾಂಧಿಗೆ ಈ ಕೈಗಾರಿಕೆಗೆ ಬೇಕಾದಷ್ಟು ಹಿತ. ಅದರೆ ಒಂದಾದ ಕಾರಣ ಮತ್ತೆ ಕೈಗೆ ಅಧಿಕವಿಂದ ಕಾರ್ಯಕ್ಕಿಳಿದ. ಗಾಂಧಿಗಳಲ್ಲಿ ಸುಲಭಾರಿಯಲ್ಲಿ ಒಂದು ಕೆಲಸ ಕಾರ್ಖಾನೆಯು ಬರುವಂತೆ ಕೊಡಗೆ ಕೇರಳ ಸೋಪ ಕಾರ್ಖಾನೆಯನ್ನಾಗಿ ಮಾಡೋಣ ಎಂದು.

ಇದರ ಮಾಡಬೇಕಾದ್ದು ಮೈಸೂರು ಸೈದಾಬಾದುಗಳಾ ಅನುಸರಿಸಿದವು. ಮತ್ತು ಇದರ ಕೆಳಗೆ ಇತರೆಗಳು ಮೊಂಡಿ ಕಂಡ ಸೋಪ ಅಮೆರಿಕನ್ನರಿಗೆ ಅಂದಿ ಕಾರ್ಖಾನೆ. ಮೂರನೆಯ ಮೈಸೂರು. ಈಗ ಅದು ಸೋಪಾಗಿ, ಬಣ್ಣ, ಮತ್ತು ಮಾಡಿದ ಕೈಗಳಿಗೆ ಕ್ಯಾಗುತ್ತಿದೆ. ಇದು ಕಾರ್ಖಾನೆ ಮಾಡಿದೆ. ಸಾಮಾನ್ಯರಲ್ಲಿ ಅಮೆರಿಕ ಬೆಲೆ ಒಂದಾಗಿ ಮೆಚ್ಚಿಗೆ ಕೆಲ್ಸ ಮಾಡಿ ಕೆಲ್ಸ ಮಾಡಿ ಕೆಲ್ಸ ಮಾಡಿ

ಓಂ ಮೂ ಸ್ನಾ ನ ಕ್ಕೆ
ಅಚ್ಚುಮೆಚ್ಚಿಗೆಯಾದ ಸ್ನಾನದ ಸಾಬೂನು

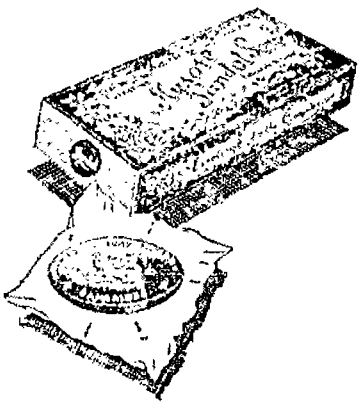

ಸ ಗ ಸ ಸಿ ಂ ದ ಕೂಡಿ ಉಲ್ಲಾಸ ಜನಕವಾ ದುದು ಈ ಸಾಬೂನು ಸಾಸ ಬಂದು ಜನರಿಗೆ ಅಚ್ಚು ಮೆಚ್ಚಾಗಿದೆ.

ನಿಮಗೆ ಬೇಕಾಗದು?

ಮೈಸೂರು
ಗಂಧದ
ಸಾಬೂನು

ಎಲ್ಲಾ ಕಡೆಯಲ್ಲಿಯೂ ದೊರೆಯುತ್ತದೆ

ಗೌರ್ನಮೆಂಟ್ ಸಾಬೂನು ಕಾರ್ಖಾನೆ, ಬೆಂಗಳೂರು.

ಕವಿ ಸಾರ್ವಭೌಮ

ಶ್ರೀ ಜಗನ್ನಾಥ ಪಂಡಿತರಾಯ ಚರಿತ್ರೆ

ಮತ್ತು

ಮಿಥ್ಯಾಪವಾದ ವಿಧ್ವಂಸಕ

ಈ ಗ್ರಂಥದ ಕರ್ತೃ ಸಾಕಾಪಟ್ಟೂರಿನವರೂ, ಪಂಡಿತ ರಾಜ ಬಿರುದಾಂಕಿತರೂ, ಕವಿ ಸಾರ್ವಭೌಮ ಬಿರುದಾಂಕಿತರೂ, ಗಜಪಾಸ್ ಚಕ್ರವರ್ತಿಯ ಮಹಾಸ್ಥಾನದಲ್ಲಿ ಪಂಡಿತರಾಯ ಮತ್ತು ಪದಸಿದ್ಧರೂ ಆದ ಜಗದೇಕ ಕವಿತಾ ಧುರಂಧರ ಶ್ರೀ ಜಗನ್ನಾಥ ಮಹಾಕವಿಯ ಅದ್ಭುತ ಜೀವಿತ ಚರಿತ್ರೆಯನ್ನೂ ಬರೆದಿದೆ.

ಇದು ಶ್ರೀಯುತ ಶೇಷಾಚಲ ಶಾಸ್ತ್ರಿಗಳ ವಿದ್ವತ್ಪೂರ್ಣ ಬಿರುದಾಂಕಿತರಾದ ಕಾಶಿ ವಿಶ್ವನಾಥ ಪಾಠಕರವರಿಂದ (ಆನಂದಚಂದ್ರಿಕಾ ಸಂಪಾದಕರು) ಪ್ರಕಟಿಸಲ್ಪಟ್ಟಿದೆ. ಅನೇಕ ಸಂತಿಕೋಟ್ಯಾದಿಯ ಪಾಠ ಹಿಗೆ ಮಾತ್ರವಾಗಿರುತ್ತೆ.

ಈ ಪುಸ್ತಕದಲ್ಲಿ ಮೈಗರು ಕ್ರಾಂತಿಕಾರ ಕಾರ್ಯಕ್ಕೆ ಮ್ಯಾಕ್ ಬ್ರಾಹ್ಮಣ ಪದವಾಗಿರುವುದು (17 ನೆಯ ಶತಮಾನದ ಉತ್ತರಾರ್ಧದಲ್ಲಿ) ಒಂದು ಕ್ರಾಂತಿ ಇಷ್ಟೇ ಬಾಯಿಮಾತಾಗಿ, ಪರಿಸ್ಥಿತಿಯ ಬಗೆ ಸಂಗತಿಯನ್ನು ಹೇಗೆ ಬಯಲಾಗಿದೆ ಒಂದು ಈ ಗ್ರಂಥದಲ್ಲಿ ಕಂಡಿರುವ ಸಂಗತಿಗಳಾಗಿ ಮರಣಾಗುತ್ತದೆ.

ಸ್ವಲ್ಪವೇ ಪ್ರತಿಗಳು ಉಳಿದಿರುವುದರಿಂದ ಗ್ರಾಹಕರು ಶೀಘ್ರವಾಗಿ ಬೇಕು.

ಸಾದಾ 2 ಪುಟ್ಟಿಗಳ ಬೆಲೆ 1—1—0.

ಪುಸ್ತಕ ಸಿಗುವ ಸ್ಥಳ:— ಟಿ. ಆರ್. ವೈದ್ಯೇಶ್ವರಯ್ಯ,
ಕೊಂಗಣಾಗಿ, ಗುಂಡ್ಲುಪೇಟೆ ಪೋಸ್ಟ್

"ಸಾಧ್ಯವಿಲ್ಲ"

ಎಂದು ಹೇಳಬೇಡಿರಿ.

ನಿಮ್ಮ ಜೀವನ ಮೇಲಿನ ಆತಂಕಕ್ಕೆ ಮೂಲಗಿದೆ? ನೀವು ಜೀವಮಿಸಿ ಮಾಡಬೇಕಾದ್ದೆಲ್ಲ ನಿಮ್ಮ ಹೆಂಡತಿ ಮಕ್ಕಳನ್ನು ಬಿಟ್ಟು ಆತಂಕಕ್ಕೆ ಗುರಿಮಾಡುತ್ತೀರಿ. ಏನು ಮಾಡಿದೆ ನೀವು ಸ್ವತಂತ್ರವಾಗಿ ನಿಮ್ಮ ಸಂಸಾರದ ಆ ನಷ್ಟವನ್ನು ಅನುಭವಿಸಬೇಕಾಗುತ್ತದೆ. ಈ ಕಂದಿಗ್ಧ ಸ್ಥಿತಿಯಲ್ಲಿ ಇನ್ನು ಮಂಡೆಯೂ ನೀವು ಆಸರೆನ್ನು ಇಲ್ಲಿ ಬಯಸುವುದೇ? ಆದರೆ ಯೋಗ ಕ್ಷೇಮವನ್ನು ಇತರರು ನೋಡಿಕೊಳ್ಳಲು ಬಿಡಲು ಯಾರು ತಾನೆ ಇಷ್ಟ ಪಟ್ಟಾರೆ?

ಹತ್ತಿರದವರಾದ ನಿಮ್ಮ ಪ್ರತಿನಿಧಿಗಳಾಗಲಿ ಆಶ್ರಯ ಪಡೆದಾಗಿ ನಮಗೆ ಬಗೆದ ಬಲದಿಂದ ಸೂಕ್ತವಾದ ಸಲಹೆಯನ್ನು ಕೊಡುತ್ತೇವೆ.

ಸ್ಯಾಗಸೆಲ್ ಇನ್ಶ್ಯೂರೆನ್ಸ್ ಕಂಪನಿ, ಲಿಮಿಟೆಡ್
(ಪ್ರಧಾನ ಕಚೇರಿ — ಕಲ್ಕತ್ತ.)
ಶಾಖೆ: ನೇಷನಾಲ್ ಬ್ಯಾಂಕ್ ಕಟ್ಟಡ
ಕೆಂಪೇಗೌಡ ರಸ್ತೆ — ಬೆಂಗಳೂರು ಸಿಟಿ.

ಪ್ರಾಚೀನ ಕನ್ನಡ ವಚನ ಗ್ರಂಥಗಳು

ಶಾಂಗಂಭಿಕಾ ಶರಣಯ:— ಪೂರ್ವದಲ್ಲಿ ಹೇಳೇಂದ್ರನಿಗೆ ಪೂರ್ವಾಸ ಮಹಿಷಗಳಂತೆ ಆತೀಯಾದ ಪೂರ್ವಕಾಲಿ ಕೊಡಲ್ಪಟ್ಟ ಕಮಲ ಮಾಲೆಯನ್ನು ಅನೇಕ ಸಂಖ್ಯೆಗಳಲ್ಲಿ ಭಾಗಿಸಿ, ಅದೇ ಈ ಮಾಲೆಯ ಬಿಸ್ತಾ ಕಾಲಿನಲ್ಲಿ ಮೊದಲ ಸ್ವರಾಕ್ಷರಗಳು, ಇವೆಗಳ ಬಾಣದಿಂದ ಘನರೂಪದಲ್ಲಿ ಶಬ್ದಪ್ರಯೋಗ ಮಾಡಿ ಸುಂದರಾಕಾರ ಕೊಟ್ಟು, ಕಂಗಳಿಗೆ ಸಂತೋಷಕ್ಕೆಯನಾದ ಶಾಂಗಂಭಿಕಾ ಶರಣಯ್ಯನ ಸ್ವಯಂಕೃತ ಸಾಹಿತ್ಯದ ಮಹಿಮೆ, ಜನರ ಮನಮುಟ್ಟುವಂತ ಕಥೆ.

ಬೆಲೆ ಪುಟಿಗಳು ಕ್ರಯ ರೂ. ೪—೨—೦

ಶಕುಸ್ತಾಯ ಚರಿತ್ರೆ:— ಮಾಹಿಷ್ಮತೀ ಅರಸನ ಬೇಟೆಗಾಗಿ ಕಣ್ವಾಶ್ರಮದಲ್ಲಿ ಪ್ರವೇಶಮಾಡಿದ ಒಡನೆ ಮೋಹಕ್ಕೊಳಪಟ್ಟಿದ್ದಾಗಿ ತನಗೆ ಬಾಯಿಂದ ಬಂದ ಸಂಗಾಂತರಗಳನ್ನೆಲ್ಲ ಹೊಂದಿಸಿಕೊಂಡ ಒಬ್ಬ ಮಹಾಪುರುಷನ ಕಥೆ.

ಬೆಲೆ ಪುಟಿಗಳು ಕ್ರಯ ರೂ. ೨—೦—೦

ಕಾಶೀ ಕ್ಷೇತ್ರ ಮಹಾತ್ಮೆ:— ಇದರಲ್ಲಿ ಮೋಕಗಳ ಮಹಾತ್ಮೆ, ನದಿಗಳು, ದೇವಾಲಯಗಳು, ಮಠಗಳೇ ಮುಂತಾದವರ ಉತ್ಪತ್ತಿಕ್ರಮ, ಗಂಗಾ ಸಮುದ್ರಸಂಗಮದ ಮೊದಲಾದ ಅನೇಕ ವಿಷಯಗಳು ಅಡಕವಾಗಿರುತ್ತೆ.

ಬೆಲೆ ಪುಟಿಗಳು ಕ್ರಯ ರೂ. ೨—೨—೦

ಅನ್ವೇಷಣೆ:—

ಗುಂಡ್ಲುಪಂಡಿತ ಲಕ್ಷ್ಮಣಾಚಾರ್ಯರ ಮಕ್ಕಳು
ಜಿ. ಶ್ರೀನಿವಾಸ ನೇತಿಕಾಚಾರ್,
ಶ್ರೀ ಮೂಲ ಕರಿಮಟ್ಟಿ ಬೀದಿ, ಮೈಸೂರು.

ಅ ಮೃ ತಾ ಂ ಜ ನ

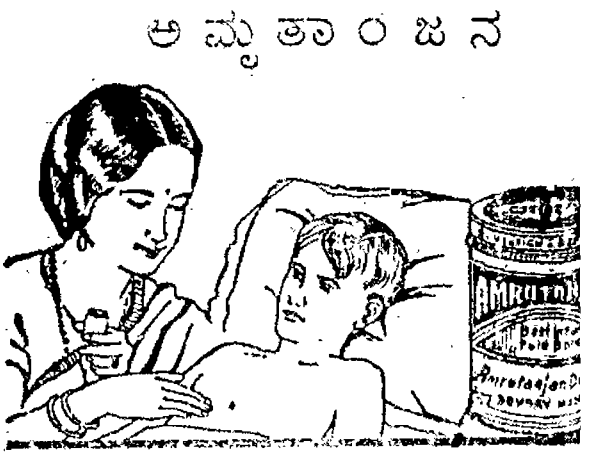

ಶೀಘ್ರವಾಗಿ ಗುಣಪಡಿಸುತ್ತದೆ.

ಹುಳುಕಡ್ಡಿ ಮದ್ದು

ಕಜ್ಜಿ, ತುರಿ, ತುರಕ್ಷಿ, ಹುಳುಕಡ್ಡಿ, ಪಿತ್ತ, ಉರಿಪ್ಪ, ತಲೆ ತುರ್ಪ, ಸ್ನಾನ ಮೊದಲಾದ ಎಲ್ಲಾ ಚರ್ಮ ವ್ಯಾಧಿಗಳಿಗೂ ಉತ್ತಮ ಔಷಧ.

ಅಮೃತಾಂಜನ್ ಲಿಮಿಟೆಡ್
ಬೊಂಬಾಯಿ—ಮದರಾಸು.

: ಮಾನವ ಭವಿಷ್ಯ :

(ಸಪ್ತಂಬರ ತಿಂಗಳ ಫಲಗಳು ೧೯೩೮)

(ಸಮಸ್ತ ಪ್ರಕಾರ ಜನರಿಗೆ)

[illegible] ಸಂಸ್ಕೃತಿಯನ್ನುಳ್ಳವರು, ಪಂಡಿತ ಶ್ರೀ ವೀರಣಗೌಡರು ಬಿ. ಎಸ್. ಸಾಲೀಂ ಮೋಟಗಿ, ಘಾಗ್ಯೋದಯ ಸಂಸ್ಥಾನ ಶಿಕ್ಷಕ, ಗದಗ.

ಮೇಷ ರಾಶಿ

[illegible] ಸ್ಥಿತಿ ಉತ್ತಮ. [illegible] ಮೇಲಿನ ಮಾನಸಿಕ ಶ್ರಮ. [illegible] ಸಂತೋಷ ಸ್ಥಿತಿ ಕೆಡುವ ಸಂಭವ. [illegible] ಕಷ್ಟಗಳಿಂದ ಬಿಡುಗಡೆ. [illegible] ಸಂಬಂಧಿಕರಿಂದ ಸಹಾಯ. [illegible] ಸಂತೋಷ. ಈ ಯೋಗ ಕೂಡುವುದು [illegible] ಸತ್ಕಾರ್ಯದಿಂದ ಆನಂದ.

ವೃಷಭ ರಾಶಿ

[illegible] ಉತ್ತಮ. ಮನೆಯಲ್ಲಿ ಕೆಡುವ [illegible] ವ್ಯಾಪಾರದಲ್ಲಿ ಹೊಂದುವಿಕೆ. ಸ್ವಜನರ [illegible] ಸಕಲ ಕಾರ್ಯಗಳಲ್ಲಿ ವಿಘ್ನ. [illegible] ಮನಸ್ತಾಪ. ಉದ್ಯೋಗದಲ್ಲಿ [illegible], ವ್ಯಾಪಾರಸ್ಥರಿಗೆ ಹಾನಿ. ಆದಾಯ [illegible], ಸ್ವಜನರ ಹೊಸಬರಿಂದ [illegible]. ಮಿತ್ರರ ಸಹಾಯ, ಮನೆಗೆ ಕೆಲ್ಲ [illegible], ನೌಕರಿ ಸಂಪನ್ನ. ಹೊಂದಿದ [illegible], ಧಾರ್ಮಿಕ ವೃತ್ತಿ ಕೂಡ್ಯ. ಸಾ[illegible]ಗಳಲ್ಲಿ ಅಕಸ್ಮಾತ್ ಅವಮಾನ [illegible] ಕೂಡುವುದು. ತಾರೀಖ ೩, ೯, ೧೧, [illegible] ಸಂಪಾದನೆಗಾಗಿ ಯೋಗವಿರುತ್ತೆ.

ಮಿಥುನ ರಾಶಿ

ಸ್ಥಿತಿ ಉತ್ತಮ. ಜನ್ಮದುಮ್ಮಾನಗಳು [illegible] ಹೊಂದಿದ. ವಿರೋಧಗಳಾಗುವುದು. ಸ್ತ್ರೀ [illegible] ಸಹಾಯ ಹೊಂದ[illegible]. ಸಂತೋಷ ಸ್ಥಿತಿಯಾದರೂ, [illegible] ಯೋಗ ಬಲವಾಗಿ [illegible]. ಇಷ್ಟಾರ್ಥ ಸ್ಥಾನಕ್ಕೆ ಹೋಗ ಸಂಭವವಿರುವುದು. ಕೋ[illegible] ಕಷ್ಟ ಕೆಲ್ಲಗಳಲ್ಲಿ ಅನುಕೂಲವಿರುವ[illegible] ಸ್ವಜನರಿಂದ ಸ್ವಾಮಾನ್ಯ [illegible] ಕೆಲಸಗಳಲ್ಲಿ ಹೊಂದಿದ ಕೆಲ್ಲವಿರುವ[illegible] ಕಾರ್ಯಾರ್ಥ ಪ್ರಯಾಣ ಸಂಭವ. ಕೆಲ್ಲವಿರುವ[illegible] ತಾರೀಖ ೩, ೯, ೧೧, ೧೩, ೧೪ ಸಮಯ ಅನುಕೂಲ ಯೋಗವಿರುತ್ತೆ.

ಕರ್ಕ ರಾಶಿ

ಸ್ಥಿತಿ ಮಧ್ಯ. ವ್ಯಾಪಾರದಲ್ಲಿ ಮಂದ [illegible], ಸಾಂಸಾರಿಕ ಸ್ಥಿತಿಯು ಮಧ್ಯ[illegible]. ಗೃಹಾಂಗಣದಲ್ಲಿ ಮನಸ್ತಾಪಗಳನ್ನು [illegible] ಸ್ವಜನರ ಆಗಮನ [illegible] ಮಕ್ಕಳ ಸಂತಸ್ಸಿನ್ನು ಮಿಶ್ರಾಯಿಸಿದರೂ ಸ್ವಲ್ಪ ಮಟ್ಟಿಗೆ ಸಂತಸ. ಕಷ್ಟಗಳು, ಮನೆಯ ಸ್ಥಿತಿ ಕೆಡುವ ಸಂಭವ. ಅದರಿಂದ ಸ್ವಲ್ಪ ಕೆಲಸ ಕಾರ್ಯಗಳು ಸ್ಥಗಿತ. ಕಾರ್ಯಾರ್ಥ ಪ್ರಯಾಣ. ಈ ಯೋಗ ಕೂಡುವುದು. ತಾರೀಖ ೩, ೯, ೧೧, ೧೩, ೧೪ ಸಮಯ ಅನುಕೂಲ.

ಸಿಂಹ ರಾಶಿ

ಸ್ಥಿತಿ ಮಧ್ಯಮ. ಆದರೆ ಮನಸಿನ ಸುಖ ಹೊಂದುವುದಾದರೂ. ಸಕಲ ವಿಧ ಸ್ಥಿತಿ ಕೆಡುವ ಸಂಭವ. ಗೃಹ ಜಗಳ ಸಮಾಧಾನ, ಸೋದರಾಂಶ ಸ್ಥಿತಿ. ಉದ್ಯೋಗ ವೃತ್ತಿ ಯೋಗ, ಸ್ವಜನರ ಜನಗಳಲ್ಲಿ ವೈಮನಸ್ಯ, ಮಕ್ಕಳ ಸ್ಥಿತಿ, ಗೃಹಾಧಿಕ್ಯ, ಮಾಡಿದವರಿಗೆ ಸ್ವಲ್ಪ ಕಷ್ಟಗಳು ಬಿಡುವಿಗೆ ಕೆಲ್ಲಬಹುದು. ಉತ್ತರ ಫಲ ಸಾಧಕ. ಸಮ್ಯಾಗ್ಜ್ಞಾನಿಗಳು ಮಾಡಿ ಧಾರ್ಮಿಕ ವೃತ್ತಿ ಈ ಯೋಗ ಕೂಡುವುದು. ತಾರೀಖ ೩, ೯, ೧೧, ೧೩, ೧೪ ಶುಭ, ಅಶುಭ. ಪ್ರಯಾಣ, ಅನಂದ.

ಕನ್ಯಾ ರಾಶಿ

ಸ್ಥಿತಿ ಕಷ್ಟ ಸುಖ ಸಮವು. ಸಕಲ ಕುಟುಂಬ ಸ್ಥಿತಿ ಅನುಕೂಲ ಯೋಗವಿರುತ್ತೆ. ಪ್ರಯಾಣದಲ್ಲಿ ಮನಸ್ತಾಪ. ಸಾಮಾನ್ಯ ಭಯ ಪಿಡಿಸುವ ಸ್ಥಿತಿ ಯೋಗವಿರುವುದು. ಮನಸ್ಸಿನ ಸಮಾಧಾನ, ಮಕ್ಕಳಭಿಕ್ಷಾ ವಾಸ್ತವ ಮಾಡ ಮಕ್ಕಳ ವಿವಾಹ ಕೆಲ್ಲಗಳನ್ನೆದೆ. ಉ[illegible] ಯೋಗವಿರುವುದು. ಉದ್ಯೋಗ ಭಂಗ, ಮೋಸಕ್ಕೆ ಸ್ಥಾನ. ಜಗಳ ಕಂಡ ಸ್ಥಿತಿಯನ್ನು, ಮೋಸಾರ ವೃತ್ತಿ. ಅಭಿಳ ಕಡಿಮೆ, ಸರ್ಕಾರದಿಂದ ಹೊಂದಿದ ಈ ಯೋಗವಿರುವುದು. ತಾ: ೧, ೩, ೫, ೯, ೧, ೧೧, ೧೮, ೨೦ ಶುಭ, ಅಶುಭ.

ತುಲಾ ರಾಶಿ

ಸ್ಥಿತಿ ಮಧ್ಯ. ಸ್ವಜನರಿಂದ ಮೌಲ್ಯ ಮಾನಗಳಿಗೆ ಮೌಲ್ಯ ಸಾಂಪತ್ತಿನ ಮಟ್ಟ ಹೊಂದುವುದು. ಸ್ವಜನರ ಜನಗಳಲ್ಲಿ ಹಾನಿ. ಸ್ಥಿತಿ ಯೋಗವಿರುವುದು. ಸ್ವಜನರ ಸಂಬಂಧ ಕೆಲಸ ಕಾರ್ಯಗಳಲ್ಲಿ ಮಂದ. ಕೆಲಸಗಳಲ್ಲಿ ಮಂದ. ಕೆಲಸಗಳಲ್ಲಿ ಕಷ್ಟ ಕೆಲ್ಲಗಳ ಜಯ ಹೊಂದಿದ ಕಷ್ಟಗಳ ಸಾಮಾನ್ಯವಾಗಿ ಯೋಗವಿರುವುದು. ಗೌರವ ಕಾರ್ಯಕ್ಕೆ ಪ್ರವೇಶ ಯೋಗವಿರುವುದು. ಮಕ್ಕಳಿಗೆ ಮಾಡಿದ ಭಾಗ್ಯವಿರ ದೆ. ದಿವಾಣಿ ಕೆಲ್ಲವಿರುವ ಜಯ ಪ್ರಯತ್ನಗಳು. ತಾ: ೩, ೪, ೧, ೧೧, ೧೩ ಶುಭ ಯೋಗವಿರುತ್ತೆ.

ವೃಶ್ಚಿಕ ರಾಶಿ

ಸ್ಥಿತಿ ಸುಖ. ಸ್ವಜನರಿಂದ ಮಾನ ಮರ್ಯಾದೆ ಸ್ಥಿತಿ ಸಾಮಾನ್ಯ ಸುಖ ಹೊಂದುವುದು. ಸ್ವಜನರ ಸ್ಥಿತಿ ಕೆಡುವ ಸಂಭವ. ಮಕ್ಕಳ ಸ್ಥಿತಿ ಯೋಗವಿರುವುದು. ಕೆಲ್ಲಗಳಲ್ಲಿ ಅನುಕೂಲ ಯೋಗ. ಕಾರ್ಯಾರ್ಥ ಪ್ರಯಾಣ ಯೋಗ. ಸ್ವಜನರ ಜನಗಳಲ್ಲಿ ಸ್ವಲ್ಪ ಕಷ್ಟ ಸ್ಥಿತಿ ಯೋಗವಿರುವುದು. ಮಕ್ಕಳ ಸ್ಥಿತಿ ಕೆಡುವ ಸಂಭವ. ಕೆಲ್ಲಗಳಲ್ಲಿ ಅನುಕೂಲ ಯೋಗ. ಕಾರ್ಯಾರ್ಥ ಪ್ರಯಾಣ ಯೋಗ. ಈ ಯೋಗ ಕೂಡುವುದು. ತಾ: ೩, ೪, ೧, ೧೧, ೧೩ ಶುಭ ಯೋಗವಿರುತ್ತೆ.

ಧನುರ್ರಾಶಿ

ಸ್ಥಿತಿ ಮಧ್ಯ. ಸ್ವಜನರಿಂದ ಮಾನ ಧಾರಣ. ಸಾಂಸಾರಿಕ ಸುಖ ಸಿದ್ಧಿಯಾಗುವ ಯೋಗ ಕೂಡುವುದು. ಸ್ವಜನರ ಜನಗಳಿಂದ ಕೆಲ್ಲಗಳಲ್ಲಿ ಕಷ್ಟ. ಕೆಲಸ, ಕಾರ್ಯ ಪ್ರಯತ್ನ ಯೋಗ ಕೂಡುವುದು. ಸ್ವಾಮಿ ಮಿತ್ರರ ಮನ ಯೋಗ ಕೂಡುವುದು. ಈ ಯೋಗ ಕೂಡುವುದು. ತಾ: ೩, ೪, ೧, ೧೧, ೧೩ ಶುಭ, ಅಶುಭ.

ಮಕರ ರಾಶಿ

ಸ್ಥಿತಿ ಮಧ್ಯ. ಸ್ವಜನರಿಂದ ಮಾನ ಮರ್ಯಾದೆ ಸ್ಥಿತಿ ಸಾಮಾನ್ಯ ಸುಖ ಹೊಂದುವುದು. ಸ್ವಜನರ ಜನಗಳಲ್ಲಿ ಕಷ್ಟ. ಕೆಲಸ ಕಾರ್ಯ ಪ್ರಯತ್ನ ಯೋಗ ಕೂಡುವುದು. ಸ್ವಾಮಿ ಮಿತ್ರರ ಮನ ಯೋಗ ಕೂಡುವುದು. ಈ ಯೋಗ ಕೂಡುವುದು. ತಾ: ೩, ೪, ೧, ೧೧, ೧೩ ಶುಭ, ಅಶುಭ.

ಕುಂಭ ರಾಶಿ

ಸ್ಥಿತಿ ಮಧ್ಯ. ಸ್ವಜನರಿಂದ ಮಾನ ಹೊಂದುವುದು. ಜನರಲ್ಲಿ ಸ್ಥಿತಿ ಕೆಡುವ ಸಂಭವ. ಮಕ್ಕಳ ಸ್ಥಿತಿ ಕೆಡುವ ಸಂಭವ. ಸ್ಥಿತಿ ಸ್ಥಾಪನೆ ಸ್ಥಿತಿಯನ್ನುಳ್ಳವರಾಗುವಿರಿ. ಸ್ವಾಮಿ ಮಿತ್ರರಿಗೆ ಕೆಲ್ಲಗಳಲ್ಲಿ ಅನುಕೂಲ ಯೋಗ ಬರುವುದು. ಈ ಯೋಗ ಕೂಡುವುದು. ತಾ: ೩, ೪, ೧, ೧೧, ೧೩ ಶುಭ, ಅಶುಭ. ಪ್ರಯಾಣ, ಅನಂದ.

ಮೀನ ರಾಶಿ

ಸ್ಥಿತಿ ಮಧ್ಯ. ಸ್ವಜನರಿಂದ ಮಾನ ಹೊಂದುವುದು. ಜನರಲ್ಲಿ ಸ್ಥಿತಿ ಕೆಡುವ ಸಂಭವ. ಮಕ್ಕಳ ಸ್ಥಿತಿ ಕೆಡುವ ಸಂಭವ. ಕೆಲ್ಲಗಳಲ್ಲಿ ಅನುಕೂಲ ಯೋಗ. ಕಾರ್ಯಾರ್ಥ ಪ್ರಯಾಣ ಯೋಗ. ಈ ಯೋಗ ಕೂಡುವುದು. ತಾ: ೩, ೪, ೧, ೧೧, ೧೩ ಶುಭ, ಅಶುಭ. ಪ್ರಯಾಣ, ಅನಂದ.

(ಘಾಂಚಿಯವರ ಒಟ್ಟು ೭೦೦ ಸಂಖ್ಯೆಗಳ ಪ್ರತಿಗಳಿಗಾಗಿ)

ರಾಮದುರ್ಗ ಸಂಸ್ಥಾನದ

'ಶಾಂತಿ ಯುದ್ಧ' ಬಾಲಬೋಧೆ

(ಮಿಕ್ಕಿಗೆ ಸಿದ್ಧವಾಗಿದೆ)

ರಾಮದುರ್ಗ ಪ್ರಜೆಗಳ ಅಂತೋಲನದ ಸಮಯ್ಯ ಪ್ರಜ್ಞಾವಂತ ಕಾರ್ಯಾಧಿಕಾರಿ ಸಂಸ್ಥಾನ ಪ್ರಜೆಗಳನ್ನು ಸ್ವಾತಂತ್ರ್ಯ ಪಡೆಯುವ ರೀತಿ-ಘಟನೆಗಳನ್ನು ಕಲಿಸಿಕೊಡುತ್ತೆ.

ಸಂಸ್ಥಾನದ ಪ್ರಜೆಗಳು ಅವಶ್ಯವಾಗಿ ಓದಲೇಬೇಕಾದ ಪುಸ್ತಕ

ಬೆಲೆ ೨ ಆಣೆ : ವಿ. ಸಿ. ಯಾಂದ ಕಲಸೀಕರಗಳಿಸಿ.

ಪಟ್ಟಿಯೊಂದಿಗೆ ಘಾಂಚಿಯವರ ಅಭಿಪ್ರಾಯ ತಿಳಿಸಬೇಕಾಗುವುದು

ಸ್ಥಳ :- ಘಾಗ್ಯೋದಯ ಸಂಸ್ಥಾನ ಶಿಕ್ಷಕ, ಗದಗ ೩೮

ಜಯಾವಾ ನಾಣಿಗಳ ಗುಂ

೧. ಪ್ರತಿ ಜಯಾವಾದ ನಕಲನ್ನು ಮತ್ತು ಸ್ವಾಧೀನ.

೨. ಇದರ ಜಯಾವಾಗಳಿಂದಿಗೆ ಸಲಾ ಸಾಗಿದ ಗಳ್ಳರು.

೩. ಜಯಾವಾ ಮತ್ತು ಜಯಾಂಗವೇ ಮೊದಲು. ಒಂದರ ಎಡೋಗ್ಯದೆಗೆ ಇನ್ನೊಂದರ ಜಾಗವನ್ನು ಕೊಡಲಾಗುವುದು.

೪. ಎ—೨—೧—೧ ರಿಂದ ಜಯಾವಾ ಸಿ ಒಂದು ಜಯಾವಾ ಹೊಂದಿದ ಬೇರೆ ಸಾರಿ ಎಯಾಗ್ರಿಯ್ಯ ಗಾಂ ಜಯಾವಾಗಳ ಒಟ್ಟು ಗುಣಾಕಾರ ಮಾಡಬೇಕು.

೫. ಕೆಳದ ಮಾಹಿತಿಯಂತೆ ಮಾಡಿದ ಅಂಕಗಳನ್ನು ಇಲ್ಲಿಗೆ.

೬. ಮಾಡಿ ಕಾಲದ ಸ್ಥಾಪಕರಾದ ಬಿ. ಫ್ರೆಸ್ಟ್ ಸಿ. ಪ್ರೆಸ್ಟೆಗೋಲಾಗಿ ಸರ್ಕಾರಕ್ಕೆ ಮೀಸಲಿಟ್ಟಿದೆ.

೭. ಇ. ಪ್ರ. ಸ್ಟ್ರಗಳ ಸ್ವೀಕರಿಸಿ ಕೈಗಾರಿಕೆ ಮತ್ತು ಕಂಗೊಳಿಸಲಾಗಿ ರಾಜ್ಯ ಕ್ಷೇತ್ರದ ಕಾಲ್ಪನಿಕ.

೮. ಇ. ಪ್ರ. ಸ್ಟ್ರಗಳ ಸ್ವೀಕರಿಸಿ ಕೈಗಾರಿಕೆ ಮತ್ತು ಕಂಗೊಳಿಸಲಾಗಿ ರಾಜ್ಯ ಕ್ಷೇತ್ರದ ಕಾಲ್ಪನಿಕ.

೯. ಇ. ಪ್ರ. ಸ್ಟ್ರಗಳ ಸ್ವೀಕರಿಸಿ ಕೈಗಾರಿಕೆ ಮತ್ತು ಕಂಗೊಳಿಸಲಾಗಿ ರಾಜ್ಯ ಕ್ಷೇತ್ರದ ಕಾಲ್ಪನಿಕ.

೧೦. ಇ. ಪ್ರ. ಸ್ಟ್ರಗಳ ಸ್ವೀಕರಿಸಿ ಕೈಗಾರಿಕೆ ಮತ್ತು ಕಂಗೊಳಿಸಲಾಗಿ ರಾಜ್ಯ ಕ್ಷೇತ್ರದ ಕಾಲ್ಪನಿಕ.

೧೧. ಇ. ಪ್ರ. ಸ್ಟ್ರಗಳ ಸ್ವೀಕರಿಸಿ ಕೈಗಾರಿಕೆ ಮತ್ತು ಕಂಗೊಳಿಸಲಾಗಿ ರಾಜ್ಯ ಕ್ಷೇತ್ರದ ಕಾಲ್ಪನಿಕ.

೧೨. ಇ. ಪ್ರ. ಸ್ಟ್ರಗಳ ಸ್ವೀಕರಿಸಿ ಕೈಗಾರಿಕೆ ಮತ್ತು ಕಂಗೊಳಿಸಲಾಗಿ ರಾಜ್ಯ ಕ್ಷೇತ್ರದ ಕಾಲ್ಪನಿಕ.

೧೩. ಇ. ಪ್ರ. ಸ್ಟ್ರಗಳ ಸ್ವೀಕರಿಸಿ ಕೈಗಾರಿಕೆ ಮತ್ತು ಕಂಗೊಳಿಸಲಾಗಿ ರಾಜ್ಯ ಕ್ಷೇತ್ರದ ಕಾಲ್ಪನಿಕ.

೧೪. ಇ. ಪ್ರ. ಸ್ಟ್ರಗಳ ಸ್ವೀಕರಿಸಿ ಕೈಗಾರಿಕೆ ಮತ್ತು ಕಂಗೊಳಿಸಲಾಗಿ ರಾಜ್ಯ ಕ್ಷೇತ್ರದ ಕಾಲ್ಪನಿಕ.

೧೫. ಇ. ಪ್ರ. ಸ್ಟ್ರಗಳ ಸ್ವೀಕರಿಸಿ ಕೈಗಾರಿಕೆ ಮತ್ತು ಕಂಗೊಳಿಸಲಾಗಿ ರಾಜ್ಯ ಕ್ಷೇತ್ರದ ಕಾಲ್ಪನಿಕ.

೧೬. ಇ. ಪ್ರ. ಸ್ಟ್ರಗಳ ಸ್ವೀಕರಿಸಿ ಕೈಗಾರಿಕೆ ಮತ್ತು ಕಂಗೊಳಿಸಲಾಗಿ ರಾಜ್ಯ ಕ್ಷೇತ್ರದ ಕಾಲ್ಪನಿಕ.

೧೭. ಇ. ಪ್ರ. ಸ್ಟ್ರಗಳ ಸ್ವೀಕರಿಸಿ ಕೈಗಾರಿಕೆ ಮತ್ತು ಕಂಗೊಳಿಸಲಾಗಿ ರಾಜ್ಯ ಕ್ಷೇತ್ರದ ಕಾಲ್ಪನಿಕ.

೧೮. ಇ. ಪ್ರ. ಸ್ಟ್ರಗಳ ಸ್ವೀಕರಿಸಿ ಕೈಗಾರಿಕೆ ಮತ್ತು ಕಂಗೊಳಿಸಲಾಗಿ ರಾಜ್ಯ ಕ್ಷೇತ್ರದ ಕಾಲ್ಪನಿಕ.

೧೯. ಇ. ಪ್ರ. ಸ್ಟ್ರಗಳ ಸ್ವೀಕರಿಸಿ ಕೈಗಾರಿಕೆ ಮತ್ತು ಕಂಗೊಳಿಸಲಾಗಿ ರಾಜ್ಯ ಕ್ಷೇತ್ರದ ಕಾಲ್ಪನಿಕ.

೨೦. ಇ. ಪ್ರ. ಸ್ಟ್ರಗಳ ಸ್ವೀಕರಿಸಿ ಕೈಗಾರಿಕೆ ಮತ್ತು ಕಂಗೊಳಿಸಲಾಗಿ ರಾಜ್ಯ ಕ್ಷೇತ್ರದ ಕಾಲ್ಪನಿಕ.

೨೧. ಇ. ಪ್ರ. ಸ್ಟ್ರಗಳ ಸ್ವೀಕರಿಸಿ ಕೈಗಾರಿಕೆ ಮತ್ತು ಕಂಗೊಳಿಸಲಾಗಿ ರಾಜ್ಯ ಕ್ಷೇತ್ರದ ಕಾಲ್ಪನಿಕ.

೨೨. ಇ. ಪ್ರ. ಸ್ಟ್ರಗಳ ಸ್ವೀಕರಿಸಿ ಕೈಗಾರಿಕೆ ಮತ್ತು ಕಂಗೊಳಿಸಲಾಗಿ ರಾಜ್ಯ ಕ್ಷೇತ್ರದ ಕಾಲ್ಪನಿಕ.

೨೩. ಇ. ಪ್ರ. ಸ್ಟ್ರಗಳ ಸ್ವೀಕರಿಸಿ ಕೈಗಾರಿಕೆ ಮತ್ತು ಕಂಗೊಳಿಸಲಾಗಿ ರಾಜ್ಯ ಕ್ಷೇತ್ರದ ಕಾಲ್ಪನಿಕ.

೨೪. ಇ. ಪ್ರ. ಸ್ಟ್ರಗಳ ಸ್ವೀಕರಿಸಿ ಕೈಗಾರಿಕೆ ಮತ್ತು ಕಂಗೊಳಿಸಲಾಗಿ ರಾಜ್ಯ ಕ್ಷೇತ್ರದ ಕಾಲ್ಪನಿಕ.

೨೫. ಇ. ಪ್ರ. ಸ್ಟ್ರಗಳ ಸ್ವೀಕರಿಸಿ ಕೈಗಾರಿಕೆ ಮತ್ತು ಕಂಗೊಳಿಸಲಾಗಿ ರಾಜ್ಯ ಕ್ಷೇತ್ರದ ಕಾಲ್ಪನಿಕ.

ಸರಸಕಲಾ ಸಮಸ್ಯೆ ನಂ. ೬

ಪ್ರಥಮ ಬಹುಮಾನ ತಲಾ ೨೨ ರೂ.

ಮಾ. ಎಂ. ಎ. ಮೆಂಕಿಯಂಮಯ್ಯ, ಮೊಸಳೆ. ಮಿ. ಎಸ್. ರಾಮಚಂದ್ರ ಕಂಕಾಗಿ ಗುಂಗ. ಶ್ರೀಮತಿ ಬಿ. ಇ ಪಾರ್ವತಿಯಮ್ಮ ಬೆಂಗಳೂರು.

ಒಂದು ತಪ್ಪಿನ ಉತ್ತರಗಳನ್ನು ಕಳುಹಿಸಿದವರು ಮತ್ತಿನ ತಲಾ ೫—೧—೦

ಮಾ ಮೆಂಕಿಯಂ ಎಸ್ ಮಿಸ್ ಲಕ್ಷ್ಮಿ ಮೆಂಕಿಯಾಮ್ ಮೊಸಳೆ. ಬಿ. ಸಿ. ಶಾಸ್ತ್ರಿ ಸಿ. ಸಾಮಿಕಣ್ಣ ಬೆಂಗಳೂರು. ಪಿ. ಕೃಷ್ಣಸ್ವಾಮಿ ಮೈಸೂರು. ಬಿ.ಎ. ವರದರಾಜಾಚಾರ್ ಕೋಲಾರ ಎಲ್. ಶಾಮಯ್ಯಾಚಾರ್ ಮಲ್ಲೇಶ್ವರ.

ಎರಡು ತಪ್ಪಿನ ಉತ್ತರಗಳನ್ನು ಕಳುಹಿಸಿದವರು ಮುಂದಿನ ತಲಾ ೨—೦—೦

ಎಂ. ಆರ್. ನರಸಿಂಹಯ್ಯ ಕೆ. ಆರ್. ಹಾಸನ ಕಡೂರು. ಶ್ರೀಮತಿ ಕಾಳಮ್ಮ ಪ್ರಸಿ ಪಿ. ನಾಗೇಶ್ ಬಾಯಿ ಬೆಂಗಳೂರು. ಮಿಸ್ ಸೀತಾಲಕ್ಷ್ಮಿ (ಸಿ. ಆರ್ ಸೂರ್ಯನಾರಾಯಣ ಮಿಸ್ ಶ್ರೀಮಲಾ ಮೈಸೂರು. ಸಿ. ಹೊನ್ನಪ್ಪ ಎಂ. ಶಿವಾಯಮ್ಮ ಮಾಸ್ಕ್ ಬಿ. ಕೆ. ಶ್ರೀನಾಥ ಮಿಸ್ ಕೆ. ಸಿ. ಶಾಸ್ತ್ರಿ ಬೆಂಗಳೂರು. ಕೆ. ಎಂ. ಶಿಮ್ಮಯ್ಯ ಗಣಿಕಾಪುರ.

ಮೂರು ತಪ್ಪಿನ ಉತ್ತರಗಳನ್ನು ಕಳುಹಿಸಿದ ಮಿತ್ರ ಇಮಾಮರಿಗೆ ಸಮಯೋಚಿತ ಬೆಲ್ಲ. ಭಾಗಿಗಳಾದ ೧೦ ಮಂದಿಗೆ ಶಿಯಾಮಿಳಿಯ ಕೂಪನ್ನುಗಳು ಈ ಮಾಸ ಉತ್ತೇಜನಕ್ಕಾಗಿ ಕೊಡಲ್ಪಡುವುವು—

ಚಂದ್ರ ಚಾಮೇಂದ್ರ ಬೈಕ್ ಫ್ಯಾಕ್ಟರಿ ಶ್ರೀಮತಿ ಭಾಗೀರಥಿಯಮ್ಮ ಎಂ. ಸಿ. ರಾಮಸ್ವಾಮಿ ಮೆಟ್. ನರಸಿಂಹಯ್ಯ ಸಿ. ಬೆಂಕಟರಾಮಯ್ಯ ಮೈಸೂರು. ಎ. ಸೀತಾರಾಮಯ್ಯ ಮೊಳ್ಳಬಳ್ಳಾಪುರ. ಎಂ. ಎಸ್. ಗುಂಡೂರಾವ್ ಎಂ. ಸಿದ್ದಪ್ಪ ಕೆ. ಆರ್. ಸಾಗರ. ಎಂ. ಅಪ್ಪಣ್ಣರಾವ್ ಸಿ. ಕೃಷ್ಣ ಬೆಂಗಳೂರು. ಎಂ. ಪಿ. ಬಸವಯ್ಯ ಬಾಳೆಹೊನ್ನೂರು.

ಎಲ್ಲಾ ಬಹುಮಾನ ಪ್ರಶ್ನೆಗಳು ಸಾಮಾನ್ಯ—೯—೧—೨೦ ರ ಪ್ರಕಾರ ಕಳುಹಿಸಲಾಗುವುದು.

ಇನ್ನಷ್ಟು ಮಾಹಿತಿಯನ್ನು ಅಪೇಕ್ಷಿಸುವವರು ತಾ: ೪—೧—೩೮ ರೊಳಗಾಗಿ ಒಂದು ರೂಪಾಯಿ ಮೌಲ್ಯದ ಸ್ಟಾಂಪಿನೊಡನೆ ಕಳುಹಿಸುವುದು.

ಮ್ಯಾ. ಸ. ಕ. ಸ.

ಎರಡೇ ಸುಲಭಾವಧಿಗಳು !!

ಕಡೋಡಿ— (ಗಂಡಸರಿಗೆ) ಅತ್ಯುತ್ತಮವಾದ ಕಬ್ಬಿಣ ಮಾಗಿದ, ರಕ್ತಕ್ಕೆ ಆರೋಗ್ಯವನ್ನು, ಸಧೋಗ್ರಹ್ಯವು ಹೆಸರಿಗೆ ಯೋಗ್ಯ. ಮೇಲೆ ಹೋಗದ ಹೆಸರಿಗೆ ಯೋಗ್ಯ.

ಬೆಲೆ ೧—೮—೦

ಬ್ಯಾರಗಾ— (ಹೆಂಗಸರಿಗೆ) ಹೆಂಗಸರ ಗಳಿಗೆ ಇಷ್ಟಾದರೆಗೆ ಅತ್ಯುತ್ತಮವಾದ ಔಷಧ. ಬೆಲೆ ೨—೪—೦

ಕೇಳಿಬಾಗ ಲಭ್ಯ.

ಆಂಧ್ರಾ ಫ್ರೈಡೇಗ್ ಕಂಪನಿ.

ಶ್ರೀಕೃಷ್ಣಸಾಯಿಕರ ಬಿಲ್ಡಿಂಗ್, ಮದರಾಸು.

COMMERCIAL CROSS-DIGITS COMPETITION No.30

Rs. 32000 IN PRIZES

FOR CORRECTLY FILLING UP THE DIGITS IN THE SQUARE GIVEN BELOW

OUR GUARANTEES ARE ALWAYS FULFILLED.

ಕಮ್ಮರ್ಷಿಯಲ್ ಕ್ರಾಸ್ ಡಿಜಿಟ್ಸ್ ಸ್ಪರ್ಧೆ ನಂ. ೨೦

೩೨,೦೦೦ ರೂ. ಬಹುಮಾನ

(ಕೆಳಗೆ ಕೊಟ್ಟಿರುವ ಚೌಕದಲ್ಲಿ ಅಂಕಿಗಳನ್ನು ಸರಿಯಾಗಿ ಭರ್ತಿಮಾಡಿದವರಿಗೆ)

ಒಂದೂ ತಪ್ಪಿಲ್ಲದ ಹೆಚ್ಚು ಉತ್ತರಗಳಿಗೆ ತಲಾ ೩,೧೦೦ ರೂ. ನಂತೆ ಕೊಡಲ್ಪಡುವುದು. ಕೆಳ್ಳು ಸಂಖ್ಯೆಗಳಿದ ಹಾಗೆ: ಒಂದೂ ತಪ್ಪಿಲ್ಲದ ಉತ್ತರವನ್ನು ಕಳುಹಿಸುವ ಪ್ರತಿಯೊಬ್ಬರಿಗೂ ಕನಿಷ್ಠ ರೂ. 1000 ರೂಪಾಯಿಗಳ ಬಹುಮಾನ.

ಮೊಂಬಾಯಿನ ಒಂದು ಪ್ರಮುಖ ಬ್ಯಾಂಕಿನಲ್ಲಿ ಸರಿಯಾದ ಉತ್ತರವನ್ನು ಇಡಲಾಗಿದೆ. ಸದ್ಯ ಒಂದಿನ ಬಹುಮಾನ ಪಡೆಯಲಿಗೆ (ಮೊದಲ ಬೇಕಾದರೂ ಮಧ್ಯ ಕ್ಷೇತ್ರದಲ್ಲಿ) — ಮಾಸಿಯಾದ (1) ಒಬ್ಬರಿಗೆ ನೆಗದು 17,150 ರೂ. ಇತರ ಬಹುಮಾನಗಳಿಗೆ ನಗದು 1000 ರೂ. 5120 ಇದ ಸ್ಪರ್ಧೆಯ ಶ್ರೀ ಭಾಗವಹಿಸುವಂತೆ ಮೂರಾರು ರೂ. ಬಹುಮಾನ ಕಾಣ್ಣ ಸಂಖ್ಯೆಗಳ ಬಹುಮಾನ ಕೊಡಲ್ಪಡುವುದು. ನಿಮ್ಮ ಮಾತುಗಳನ್ನು ಬಹುಮಾನಗಳು ಕೊಡಲ್ಪಟ್ಟಿವೆ.

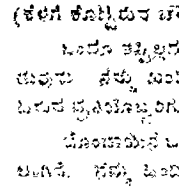

ಮೇಲಿನ ಚೌಕದಲ್ಲಿ ಕೆಳಗಿನ ಅಂಕಿಗಳ ಬಲಕ್ಕೆ ಮೂಡಿದಂತೆ ಸ್ಥಾನ ಮಾಡಿದ 38 ಇರುವಂತೆ 2 ರಿಂದ 17 ಸಂಖ್ಯೆಯವರೆಗೆ ಒಂದು ಸಾರಿ ಉಪಯೋಗಿಸಿದ ಅಂಕಿಯನ್ನು ಮತ್ತು ಉಪಯೋಗಿಸಿದಂತೆ ಈ ಚೌಕದ ಪ್ರತಿಯ ಪಕ್ಕದಲ್ಲಿ ಉಪಯೋಗಿಸಬೇಕು.

ಪ್ರವೇಶ ಫಲ—ಒಂದು ಕೂಪನ್ನಿಗೆ 1—8—0. ಸಾಲ್ಕಕ್ಕೆ ರಿಯಾಯಿತಿ ತರಲು ರೂ. ಎಂಟೆಂಟು ಕೂಪನ್ನುಗಳ ಗುಚ್ಛಕ್ಕೆ 5 ರೂ. ಪೋಸ್ಟು ಮಾಡಲು ಕಡೆ ದಿನ ೧—೨—೩೯. ಪ್ರವೇಶ ಫಲವನ್ನು ಮತ್ತೆ ಅಡಕಗಳ್ಳಿ ಅಥವಾ ಇಂಡಿಯನ್ ಪೋಸ್ಟಲ್ ಆರ್ಡರ್ ಇಂದ ಮಾಡಬೇಕು. ಇದರ ಕೂಪನ್ನುಗಳ ಎಣ್ಣೆ ಕೂಡಿಸಿ ಕಳುಹಿಸಬೇಕು. ೧೯—೩—೩೯ ರಲ್ಲಿ ಸರಿಯಾದ ಉತ್ತರವು ಪ್ರಕಟಿಸಲ್ಪಡುವುದು. ಕೂಪನ್ನುಗಳನ್ನು ಸರಿಯಾಗಿ ಬರೆದಿರಬೇಕು. ಬರೆಯಲಾಗದ್ದು ಕಳುಹಿಸಬೇಕು. ಸರಿಯಾದ ಉತ್ತರಗಳನ್ನು ಕಳುಹಿಸಿದವರಿಗೆ ಬಹುಮಾನಗಳು ಮೊದಲಿಗೆ ಕೂಪನ್ನುಗಳ ಪ್ರಾಮಿಸಗಳಾದ ಗಿ ಪ್ರಮಾಣದಂತೆ ಹಂಚಲ್ಪಡುವುದು. ಆದರೆ ಪ್ರತಿಯೊಂದು ಸರಿಯಾದ ಉತ್ತರಕ್ಕೂ ಕನಿಷ್ಠ ರೂ. 1000 ರೂ. ಬಾತರಂತೆ ಇದೆ. ಯಾವ ವಿಷಯದ ಬಗ್ಗೆ ಜಾಹೀರಾತಾಗಿ ಪ್ರಕಟ ಮಾಡಿದ್ದರೂ ಹೇಳಿದ ಮಾಗದೇ ಇರುವುದಿಲ್ಲ. ಸರಿಯಾದ ಉತ್ತರಗಳು ಎಷ್ಟೇ ಬಂದರೂ ಮಾತ್ರವಲ್ಲ ಬಹುಮಾನಗಳನ್ನು ಸರಿಯಾದ ಉತ್ತರಗಳನ್ನು ಕಳುಹಿಸಿದವರಿಗೂ ಕೊಡಲ್ಪಡುವುದು. ಮ್ಯಾನೇಜರ್ ಕಂಪನಿಯವರ ಅಭಿಪ್ರಾಯವೇ ಅಂತಿಮವೆನ್ನಲ್ಪಡುವುದು.

ಮೇಲಿನ ಬಹುಮಾನಗಳನ್ನಲ್ಲದೆ ಸ್ಪರ್ಧೆಗಾಗಿ ಕಳುಹಿಸಲ್ಪಟ್ಟ ಎಂಟು ಕೂಪನ್ನುಗಳನ್ನು ಕೆಳಗಿನವರಿಗೆ ಕಳುಹಿಸಲ್ಪಟ್ಟ ಪ್ರಸ್ತುತ ಜಾಹೀರಾತಿನ ಬಹುಮಾನಗಳು ಕೊಡಲ್ಪಡುವುವು. ಒಂದು ಸಾರಿಯಲ್ಲಿ ಬೇರೆ ಬೇರೆ ಹೆಸರುಗಳನ್ನು ಕಳುಹಿಸಬಹುದು.

ಕೂಪನ್ನುಗಳನ್ನು ಹೊರತಾಗಿ ಈ ಕೆಳಗಿನ ವಿಳಾಸಕ್ಕೆ ಕಳುಹಿಸಿರಿ—

ಮ್ಯಾನೇಜರ್—

ಸ್ಟೀಮೋ ಕೆಮಿಕಲ್ ಅಂಡ್ ಇಂಡಸ್ಟ್ರಿಯಲ್ ವರ್ಕ್ಸ್,

ಬ್ಯಾಕ್ಸ್ ಬೇಲ್ಸ್, ಬಾಂಬಾಯಿ ಸೆಂಟ್ರಲ್ ಸ್ಟೇಷನ್, ಬೊಂಬಾಯಿ.

ಸರಿಯಾದ ಸ್ಪರ್ಧೆಯ ಸರಿಯಾದ ಉತ್ತರ.

ಮೇಲಿನದು ಸಾಲು 9, 16, 5, 4	ಬಾಯಿನ ಸಾಲು 3, 6, 15, 10
ಮಧ್ಯದ ಸಾಲು 8, 1, 12, 13	ಕಾಲ್ಕಡೆ ಸಾಲು 11, 14, 2, 7

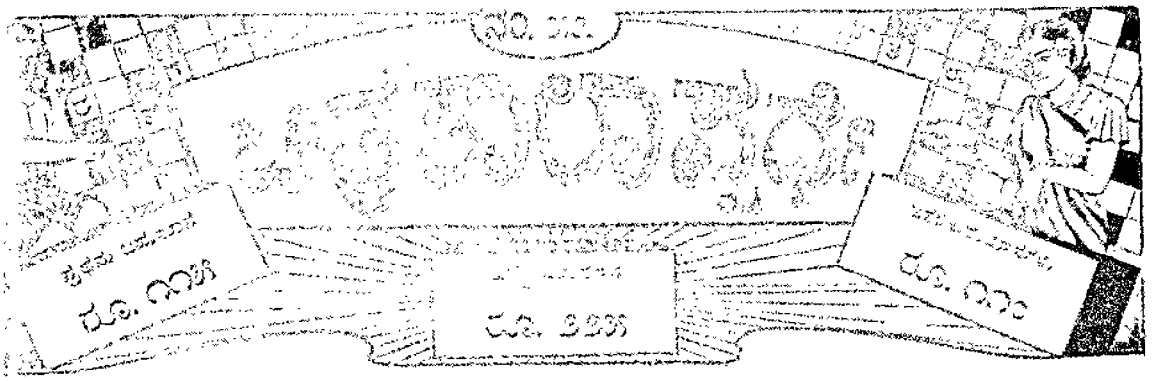

.... ಬಹುಮಾನ ಸಂ. ೧ ಕ್ಕೆ ಆರು ಬಹುಮಾನಗಳನ್ನು ಕೊಡಲಾಗುವುದು ....

[illegible]

ಬಹುಮಾನ ಸಂ. ೧ ಕ್ಕೆ ಆರು ಬಹುಮಾನಗಳು

[illegible]

ಬಹುಮಾನ ಸಂ. ೧ ಕ್ಕೆ ಆರು ಬಹುಮಾನಗಳು

[illegible]

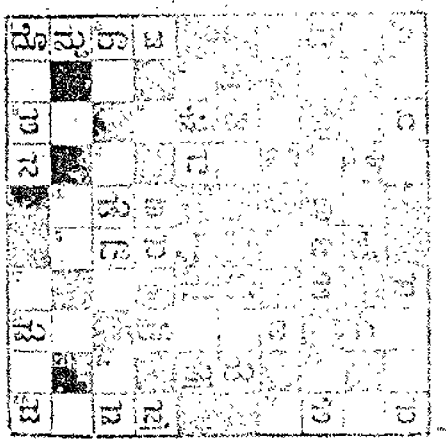

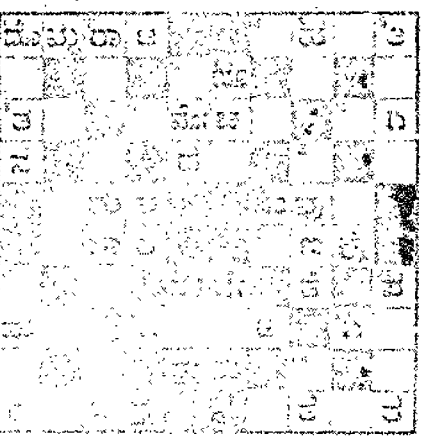

[illegible]

ಸಂ ೨ ೨ ೨

REGD. No M. 3534

HALF ANNA

SADHVI

ಛಾಯಾ : ರಾಮಲಿಂಗ ಚಿತ್ರ

ಸಂ. ೭ ೫ ಸಾಲು

ಸಾಪ್ತಾಹಿಕ ಸಾಹಿತ್ಯ ಪ್ರಕಾಶನ

ಸ್ಥಾಯಿ ಚಾಂದಾದರ ರೂ. 75 : ಒಟ್ಟು ಬಹುಮಾನ ರೂ. 150 : ಇತರ ಬಹುಮಾನ ರೂ. 75

ಉತ್ತರಗಳು ತಲುಪಬೇಕಾದ ಕಡೆಯ ತಾರೀಖು 14—9—1938

ಬಹುಮಾನ ಹಂಚಿದ ದಿನದಿಂದ 19—9—38 ಸಾಯಂಕಾಲ : ಬಹುಮಾನ ಹಂಚಿದ ದಿನದಿಂದ 26—9—38 ಸಾಯಂಕಾಲ

ನಿಯಮಗಳು — ೧. ಕೊಡಲಾದ ಉತ್ತರದ ಕೈಪ್ರತಿಯಲ್ಲಾದರೂ ಕೊಂಡಿಯಿಲ್ಲದೆ ಮುದ್ರಿತದಲ್ಲಿದ್ದರೆ, ಅದಕ್ಕೆ ಎಲ್ಲಾ ವಿಧಗಳೂ ಸರಿಹೋಲುವ ಸಂದರ್ಭದಲ್ಲಿ ಸ್ಥಾನ ಕೊಡಲಾದ ೧ ಮತ್ತು ೪ ಸ್ಥಾನದ ಉತ್ತರಗಳಿಗೆ ಪ್ರೀತಿಯ ಸ್ಥಾನ ಕೊಡಲಾಗುವುದು. ೨. ಬಹುಮಾನದಕ್ಕೆ ಯೋಗ್ಯವಾದ ಉತ್ತರಗಳು ಒಂದಕ್ಕಿಂತ ಹೆಚ್ಚಾದರೆ ಮೊದಲಿನದಕ್ಕೆ ಹೆಚ್ಚು ಸಂಖ್ಯೆಯನ್ನು ಕೊಡಲಾಗುವುದು. ೩. ಪ್ರಶ್ನೆಯಲ್ಲಿ ಕೊಟ್ಟಿರುವ ಸ್ಥಳದಲ್ಲಿ ೧ ಕ್ಕೆ ಸಾಲ್ಮಾಗಿ ೫ ಕ್ಕೆ ಎಂಟಾಗಿ, ೬ ಕ್ಕೆ ಒಂದು ರೂಪಾಯಿ. ೪. ಉತ್ತರದ [illegible] ಪ್ರಶ್ನೆಗಳ ಸಂಖ್ಯೆ ಬರೆದು ಬೆಂಬಲಿಸಬೇಕು. [illegible] ಸಂಖ್ಯೆಗಳ ಕೆಳಗೆ ಅದರಲ್ಲಿಯ ಅಕ್ಷರಗಳು ಬರೆದು ಕಳುಹಿಸಬಹುದು. ೫. ಪ್ರಶ್ನೆಗಳ [illegible] ಬಹುಮಾನ ಬರೆದ ಮೇಲೆ ಅಥವಾ ಮುಂದೆ ಬರೆದ ಮೇಲೆ ಅಥವಾ ಮಧ್ಯದಲ್ಲಿ ಬರೆದ ಮೇಲೆ ಅಥವಾ ಮೊದಲಿನ ಅರ್ಥ ಮೂಲ [illegible] ಬರೆದ ಮೇಲೆ ಅಥವಾ ಮೊದಲಿನ ಅರ್ಥ, ಕೊನೆಯ ಅರ್ಥ ಬರೆಯಬೇಕು. ೬. ಸಮಸ್ಯೆಯ ಎಲ್ಲಾ ವಿಚಾರದಲ್ಲಿಯೂ ಮ್ಯಾನೇಜರ ತೀರ್ಮಾನವೇ ಕೊನೆಯ ತೀರ್ಮಾನ. ಕೂಟ ಮುಗಿದ ಮಿಥಿಕಾಲ ಕೈಪ್ರತಿಯಾದರೂ ಅಭಿಪ್ರಾಯಪಟ್ಟರೆ ಕಳುಹಿಸಬಹುದೆಂದೂ ಅಂಥವುಗಳಿಗೆ ಒಪ್ಪಿಗೆಯಾದರೆ ಪ್ರಕಟಿಸುವುದೆಂದೂ ಭಾವಿಸಿ ಕೊಡಲಾಗುವುದು. ೭. ಬಹುಮಾನದ ಕಳುಹಿಸಿದ ಪ್ರಶ್ನೆಯವನ್ನು ಯಾವ ಕಾರಣದಿಂದಲೂ ಹಿಂತಿರುಗಿ ಕಳುಹಿಸಲಾಗುವುದಿಲ್ಲ. ಅಥವಾ ಬಹುಮಾನ [illegible] ೮. ಸಂಖ್ಯೆಗಳ ಉತ್ತರದಲ್ಲಿ ಸಂಖ್ಯೆ [illegible] ೧೫—೯—೩೮ ರ ಒಳಗೆ ಕಳುಹಿಸಬೇಕಾಗುವುದು. ಅಲಾಯಿದಾ ಉತ್ತರವನ್ನು ಅಂಚೆಯಲ್ಲಿ ಕಳುಹಿಸುವವರು ಒಂದಾದರೆ ಕಾಗದ ಅಂಚೆಯಲ್ಲಿ. ೯. ಮೂರು ಪಟ್ಟಾದರೂ ಒಂದು ಪಾರಾಯಣಗಳಾದರೆ ಮುಂದಿನ ಪಟ್ಟಿಗೆ ಪ್ರವೇಶ ಧನ ಕಟ್ಟಿದ ಪಟ್ಟಿಗೆ ಸೇರಿಸಲಾಗುವುದು. ಅದರ ಸಂಗಾತಿ ರಸೀದಿಯನ್ನು ತೆಗೆದುಕೊಳ್ಳಬೇಕಾಗುವುದು.

ಕಡಿಯಲು ಬಹುಮಾನ ನಂ. ೬ ಉತ್ತರ ನಂ.....

ಅ		ಮೀ					ಅ								ಡ
	ನ			ಸ							ಬ				
ಸ			ಕಾ						ಸು						ಸ
				ಗ					ಸ						

॥ ಸತ್ಯಮೇವ ಜಯತೆ ॥

ರಾಜಧರ್ಮಿಯ ರಾಷ್ಟ್ರೀಯ ವಾರ ಪತ್ರಿಕೆ.

ವೃದ್ಧಪಿತಾಮಹ ಎಂ. ವೆಂಕಟಕೃಷ್ಣಯ್ಯನವರ ಜ್ಞಾಪಕಾರ್ಥವಾಗಿ ಪ್ರಕಟಿಸಲ್ಪಡುವುದು.

"ಸಂಪಾದಕರು: ಆಗಿರಿ ರಂಗಯ್ಯ, ಬಿ.ಎ.

ದಂಪುಟ ೩] MYSORE : MONDAY 5—9—38 : ಸೋಮವಾರ ೫—೯—೩೮ [ಸಂಚಿಕೆ ೨೭

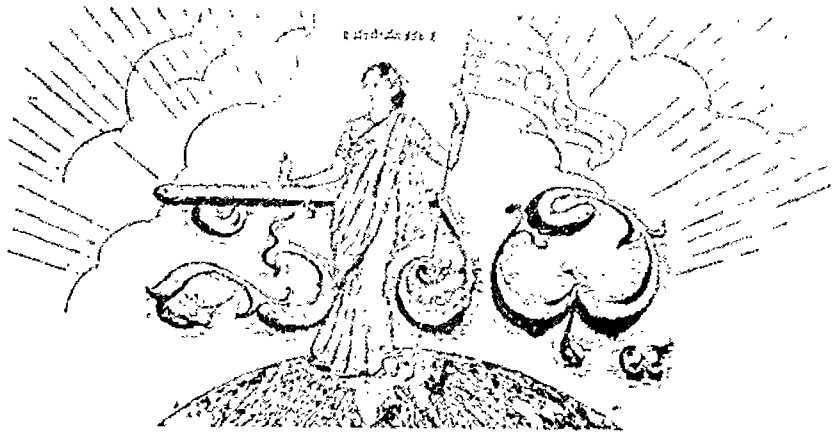

ಒಂದಿಗೆ ಕಿರುಗಾಣ್ಕೆ

ಪ್ರಸ್ತುತ್ಯಾಂಶಗಳ ಮಂತ್ರಿ ಮಾಡಲಿದ ಪ್ರಸ್ತಾಪದ ಸ್ವಾಭಿಪ್ರಾಯವು ಇನ್ನೂ ಸ್ಪಷ್ಟವಾಗಿ ಪ್ರಕಟಿಸಲ್ಪಟ್ಟಿಲ್ಲ. ಅದರ ಅಭಿಪ್ರಾಯ ಸಂಗತಿಗಳು ಮಾಧ್ಯಮಗಳು ಸಾರುವುದು; ಅದರ ಅಭಿಪ್ರಾಯ ಸಿದ್ಧಾಂತಗಳು ಮೊದಲಾದುವೆಂದು ಮೊದಲಿಗೆಂದು ಮೊದಲ ಪ್ರಕಟಿಸಿದ್ದೆವು. ಇದೆಲ್ಲವೂ ಅಂದಿನ ಸ್ಥಾನಾಪನ್ನವಾಗಿದೆ. ಅದರ ಪರಿಣಾಮ ಒಂದು ಯಶಸ್ವಿಯಾದ ಬಗೆಯಲ್ಲಿ ಅಭಿಪ್ರಾಯವಾಗಿದ್ದೆವು. ಸರ್ವ ಪ್ರಜೆಗಳ ಮಂತ್ರಿಮಂಡಲದ ಸ್ಥಾನಗಳಿಗೆ ಅಭ್ಯರ್ಥಿಗಳಾಗಿ ಅವರ ಆಯ್ಕೆ ಮಾಡಿದ್ದೆವು. ಇದೇ ಸಂದರ್ಭದಲ್ಲಿ ಮಂತ್ರಿಮಂಡಲದ ಸ್ಥಾನಗಳಿಗೆ ಅಭ್ಯರ್ಥಿಗಳ ಆಯ್ಕೆ ಮಾಡಿದ್ದೆವು. ಈ ಸಂದರ್ಭದಲ್ಲಿ ಅವರ ಸಮ್ಮತಿಯನ್ನು ಪಡೆದ ಪ್ರಾಮಾಣಿಕ್ಯತೆಯನ್ನು ಪ್ರತಿಪಾದಿಸುವುದು ಸಮ್ಮತ ಮಾರ್ಗವಾಗಿದ್ದರೂ ಅದರ ಸಂಬಂಧದಲ್ಲಿ ಸಂಗತಿಗಳನ್ನು ಸ್ಪಷ್ಟಪಡಿಸಿ ಅವರ ಸಮ್ಮತಿ ಪಡೆದ ಮೇಲೆ ಅವರ ಆಯ್ಕೆ ಮಾಡಿದ್ದೆವು. ಸ್ಥಾನ ಮಾಡಿದ ಮೇಲೆ ಅವರ ಅಭಿಪ್ರಾಯ ಮಾಡಿದ್ದೆವು. ಈ ಸಂದರ್ಭದಲ್ಲಿ ಅವರ ಅಭಿಪ್ರಾಯ ಮಾಡಿದ್ದೆವು. ಅವರ ಅಭಿಪ್ರಾಯ ಮಾಡಿದ್ದೆವು. ಅವರ ಅಭಿಪ್ರಾಯ ಮಾಡಿದ್ದೆವು. ಅವರ ಅಭಿಪ್ರಾಯ ಮಾಡಿದ್ದೆವು.

ಆಯ್ಕೆಯ ಇಚ್ಛೆಯ?

ಸ್ವಾಭಿಪ್ರಾಯ ಸಂಬಂಧದಲ್ಲಿ ಅನ್ಯರ ಸಿದ್ಧಾಂತ ಪ್ರಕಟಿಸಿದ ಸಂಗತಿಗಳು ಸ್ಪಷ್ಟಪಡಿಸಿ ಅವರ ಸಮ್ಮತಿ ಪಡೆದ ಮೇಲೆ ಅವರ ಆಯ್ಕೆ ಮಾಡಿದ್ದೆವು.

ಈ ವಾರದ ಕಥೆ

ಕಾವೇರಿ

ಲೇಖಕರು — ಶ್ರೀ. ಬಿ. ಭುಜಂಗಾಚಾರ್, ಸ್ನಾತಕ.

ಕೃಷ್ಣಮೂರ್ತಿಗೆ ಇನ್ನೂ ಮದುವೆ ಆಗಿರಲಿಲ್ಲ. ಆದರೆ ಒಬ್ಬ ಒಳ್ಳೆಯ ಹುಡುಗ. ಇವನ ಮನೆ ತೀರಾ ಬಡತನ. ಸ್ವಂತಾ, ಹರಿಕಥೆ, ಜೋಡಿಯಾಟಗಳಿಂದ ಜೀವನ ಸಾಗಿತ್ತು.

ಇವನ್ನೂ ಮಹಾಕ್ಷತ್ರಿಯ ಅಧಿಕಮಾಸ ಅಂದರೆ ಮನೆ ತುಂಬಾ ಮಕ್ಕಳು. ಕೃಷ್ಣಮೂರ್ತಿಗೆ ತಂದೆಯ ಹೆಸರು ಕೃಷ್ಣಾಚಾರ್ಯರೆಂದು. ಇವರಾಚರಣೆ ಒಬ್ಬರಿಗೆ ಮೋಕ್ಷಮಾರ್ಗದ ಸ್ವಭಾವವು ಬಗೆದಿತ್ತು. ಭೂಮಧ್ಯಕ್ಕಿಂತ ಅಗ್ರಗಣ್ಯರೆಂದೇ ಭೇಟಿಯಾಗಿ ಇವರು ಮಾಡಬಾಗುವ್ಯ ಕೆಲಸ ಮೊದಲಿನ್ನು ಒಳ್ಳೆಯ ಪಡೆದಿದ್ದರು. ಆ ಬೀಡಿಯಲ್ಲಿದ್ದ ಮನೆಯಲ್ಲಿ ಇವರ ಸ್ವಾಧೀನದಲ್ಲಿ ಕಾಣುತ್ತಿದ್ದರು. ಇವರಿಗೆ ನಾಲ್ಕು ಹೆಣ್ಣುಮಕ್ಕಳು. ಒಬ್ಬನೇ ಗಂಡುಮಗ, ಕೃಷ್ಣಮೂರ್ತಿ. ಅಕ್ಕಂದಿರು ತಮ್ಮ ಸ್ವಂತದಿಂದ ಒಳ್ಳೆಯ ಮನೆಯನ್ನು ಕಟ್ಟಿ, ಸುಖವಾಗಿದ್ದರು. ಕೃಷ್ಣಮೂರ್ತಿಯು ತನ್ನ ಸ್ವಂತಕ್ಕಾಗಿ ತಂದೆಯನ್ನು ಮನೆಯವರೆಗೆ ಪೀಡಿಸುತ್ತಿದ್ದ. ಮೈಸೂರಿನಲ್ಲಿದ್ದ ಕೆಲವು ಮೊಗ್ಗಮನೆಯವರ ಮಾತ್ಸರ್ಯಗಳಿಗೆ "ತಾನೊಬ್ಬನು ಯಾಂ ಜಾಯುವುದನ್ನು ಕಲಿಸುತ್ತಾ ತಂದೆಗೆ ಇದೆಯೆಂದು ರಾಜಾಯಿಗಳನ್ನು ಪ ಕೆಲಸುತ್ತಿದ್ದನು. ಇವನ ತಾಯಿಯು ಏನೇ ಮಾಡಿದ್ದರೂ ಪರಲೋಕಗತವಾದವು.

ಹೀಗಿರಲ್ಲಿ ಕೃಷ್ಣ ಮೂರ್ತಿಯು ತಂಗಿಯ ಸ್ವಾಸ್ಥ್ಯವನ್ನು ಕುಳಿತುಕೊಂಡಿದ್ದರಿಂದ ಅವಳ ಮದುವೆಯ ಯೋಚನೆಯು ತಂದೆಯನ್ನು ಅಧಿಕವಾಯಿತು. ಕೆಲವು ದಿನಗಳ ಅನಂತರ ಕೃಷ್ಣಮೂರ್ತಿಯು ತಂಗಿಯನ್ನು ಬೆಂಗಳೂರಿನಲ್ಲಿ ಅವನ ಸೋದರತ್ತೆಯ ಮನೆಗೆ ಕಳುಹಿಸಿ ಮದುವೆಯಾಯಿತು. ಕೃಷ್ಣಮೂರ್ತಿಯು ಮೊಗ್ಗದ ನೆಂಟರ ಅಕ್ಕನಿಗೆ ಇವನ ಸಿಟ್ಟಿನ ಅಕ್ಕನಾದ ಸುಬ್ಬಿಯ ಮಗಳು ಕಾವೇರಿಯನ್ನೂ ಇವನಿಗೆ ಕೊಟ್ಟು ಮದುವೆ ಮಾಡಿದರು. ಕಾವೇರಿಗೆ ಆಗ ಹದಿನೆಂಟು ವರ್ಷ. ಕಿಂಚಿದೂನತೆಯನ್ನುಳಿದಿದ್ದರೂ ಕಾಣಿಸುವಷ್ಟು. ಕಾಗದ ಕಾಲದ ನವರಾತ್ರಿಯ ದಂತೆ ಬೆಳ್ಳಗಿದ್ದರೂ ಅಲಂಕಾರವಿಲ್ಲದ ಮನೆ ಮನೆ. ಮುಗಿದೆನೆಂತಾರೆ ಎಲ್ಲರೂ ತಮ್ಮ ತಮ್ಮ ಊರಿಗೆ ಹೋಯಿತು ಹೋದರು. ಕೃಷ್ಣಮೂರ್ತಿ ತನ್ನ ಹೆಂಡತಿಯನ್ನು ಕರೆದುಕೊಂಡು ಬೆಂಗಳೂರಿಗೆ ಹೊರಟ. ಅವನ ತಂದೆಯು ಹೇಳಿದರು ಅವನ ಸಂಸಾರಕ್ಕೆ ಮನೆಯಲ್ಲಿ ಒಳ್ಳೆ ಕೆಲಸ ಗಳನ್ನು ಮಾಡುತ್ತಿದ್ದರು. ಅದೂ ಸಂತೋಷ ಸ್ವಾ..... ಮದುವೆಯಾಯಿತ್ತಿದ್ದ ಕಾವೇರಿಯು ಮಾತ್ರವಾಗಿದ್ದ ಸ್ವಾಸ್ಥ್ಯವೆಂದು. ಅವನ ತಂದೆಯು ಹೇಳಿದರು ಇವನಿಗೆ ಇವನ ದರ್ಶನವೆನ್ನೇ ಮಗನು. ಅದುಕಾರಣ ಅವರನ್ನು ಸ್ವೀಕರಿಸಿ ಹಿಂತಿರುಗಿದ್ದ ನು. ಮದುವೆಯಾಗಿ ಕೃಷ್ಣಮೂರ್ತಿಯು ತಂಗಿಯನ್ನು ಮೊಗ್ಗದಿಂದ ಬೆಂಗಳೂರಿಗೆ ಕಳುಹಿಸಿದ ಮೇಲೆ ಕುಳಿತಿದ್ದನು. ಮಾಮಿಯ ಯೋಚನೆಯು ಚಿತ್ತೈಗಳು ಎಲ್ಲ ತೋರುತ್ತಿದ್ದವು. ಕಾವೇರಿಯು ತನ್ನಾಳ್ವಿಕೆ ಕೆಲಸದ ಕೃಷ್ಣಮೂರ್ತಿಯನ್ನು ಕ್ಷಣಿಸಿ ಕ್ಷಣ ನಿಟ್ಟಿಸಿದ ಬಹುಶ್ರಾ ಕುಳಿತಿದ್ದಳು. ಒಂದಿಷ್ಟಿಂದ ಯಾರೋ ಬಂದು ತನ್ನ ಸಾಯ್ದರು. ಕಾವೇರಿಯು ಬಳ್ಳಾರಿದ ಹಾಗಿ ಕೈಯನ್ನು ಮುಚ್ಚಿಕೊಂಡಳು. ಹಿಂದಿರುಗಿ ನೋಡಿದಳು. ತನ್ನ ಎಂಟು ವರ್ಷದ ತಮ್ಮ. ಹಿಂದೆಯೇ ತಾಯಿಯಾದ ಶಂಕರಿದ್ದಳು. ಅವಳ ತಮ್ಮನು ನಗುತ್ತಾ "ಅಕ್ಕಾ, ನಿನ್ನ ಗಂಡ ಬಂದಾ?" ಎಂದನು. ತಲೆ ಬಾಗಿಸಿದಳಷ್ಟೆ. ಮಾಮಿಯು "ಕಾವೇರಿ" ಎಂದಳು.

"ಏನು?" ಕಾವೇರಿಯು ಕೇಳಿದಳು. ನಿರುತ್ಸಾಹದಿಂದ ಕಾವೇರಿಯು ಭಯಪಟ್ಟಿ ಕ್ಷ ಮಾತ್ರವಾದ ಧ್ವನಿಯಿಂದ "ಕಾವೇರಿ ಯ ಬೇಕಾಗಿದೆಯೆ? ಇನ್ನು ಒಬ್ಬರೇ ಏನು ಮಾಡುತ್ತೀ?"

ಇದನ್ನಾಲಿಸಿದಳು ಮಿಟ್ಟು ನಗು ಎಂ ಮಂದಿಂದ ಅವಳು ಮೇಗಡಿಗೆ. "ಮಾಗ ಇಲ್ಲಿ ಮುಚ್ಚುವೆನೆ ಕುಳಿತಿದ್ದೆ."

"ನಾಳೆದ ಘಾಸ ಮಾಗ ನಿನ್ನ ಮಾಮಿಯ ನಿನ್ನನೇನು ಬಿಡದೆ ಬೇಕು? ಹೇಳು, ಹರ ನಾರು ಗೊತ್ತೆ?" ಮಾಮಿಯು ಕೇಳಿದಳು.

ಇನ್ನು ದಿನದವರೆವಿಗೂ ಕಾವೇರಿಗೆ ಕೃಷ್ಣಮೂರ್ತಿಯನ್ನು ಬಿಟ್ಟು ಬೇರೆ ಯವರೆಂದು ತಿಳಿದಿದ್ದೇ ಕೊರತೆ ವರಾಗಿರಲಿಲ್ಲ ಮದು ತಿಳಿದಿರಲಿಲ್ಲ. ಕಾವೇರಿಯು ಬಾಲೆ ಮಾಗಿ ನಿಂತಳು. "ನಂಗೆಂತ ಮಾಗ ಮದ ರಾಯನೇ ಬರ." ತಾಯಿಯು ನಗುತ್ತಾ ಹೊರಟುಹೋದಳು. ಕಾವೇರಿಯು ಯೋಚನೆಮಾಡ್ತಾ ಕುಳಿತಳು. ಮಾಮಿಯ ಮಿತ್ರರಿಯ. ಕಣ್ಣುಗಳಿಂದ ಹೀಡು ಧಾರಾಳಾಗಿ ಸುರಿಯುವುದಾಯಿತು. ಕಾವೇರಿಯು ಸೂಚನೆಯನ್ನು ನೋಡಿಲಾರದೆಯೇ ಎಂಬಂತೆ ಸೂರ್ಯನು ಮರೆಯಾದನು.....

ಇತ್ತ ಕೃಷ್ಣಮೂರ್ತಿಯೂ ಪರಲೋಕದ ರಿಯ ವಿಚಾರದ ಮಾತ್ರವನ್ನು ಕೇಳಿ ಬಹಳ ಮಮಿತವಾಗಿ ಯಾರೂಗೂ ಮೇಲೆ ಎ ಗ್ಗಿಯೇ ಹೊರಟು ಹೋದರು. ಅವನ ತಂದೆಯೂ ಮನೆಗೆಂದು ಒಳಗೆ ಬರ ಗಳ್ಳಿ ಮಾಡುತ್ತಿದ್ದನು. ಅದೂ ಸ್ವಲ್ಪ ಹೊತ್ತು ಮಾತ್ರ ಕಾವೇರಿಯು ಮಾತ್ರವಾಗಿದ್ದ ಸ್ವಾಸ್ಥ್ಯವೆಂದು. ಅವನ ತಂದೆಯು ಹೇಳಾರನು. ಅವನಿಗೆ ಪರ ದರ್ಶನವೆನ್ನೇ ಮಗನು. ಅದುಕಾರಣ ಅವರನ್ನು ಸ್ವೀಕರಿಸಿ ಹಿಂತಿರುಗಿದ್ದ ನು. ಮದುವೆಯಾಗಿ ಕೃಷ್ಣಮೂರ್ತಿಯು ತಂಗಿಯನ್ನು ಮೊಗ್ಗದಿಂದ ಬೆಂಗಳೂರಿಗೆ ಕಳುಹಿಸಿದ ಮೇಲೆ ಕುಳಿತಿದ್ದನು. ಮಾಮಿಯ ಯೋಚನೆಯು ಚಿತ್ತೈಗಳು ಎಲ್ಲ ತೋರುತ್ತಿದ್ದವು. ಕಾವೇರಿಯು ತನ್ನಾಳ್ವಿಕೆ ಕೆಲಸದ ಕೃಷ್ಣಮೂರ್ತಿಯನ್ನು ಕ್ಷಣಿಸಿ ಕ್ಷಣ ನಿಟ್ಟಿಸಿದ ಬಹುಶ್ರಾ ಕುಳಿತಿದ್ದಳು. ಕೃಷ್ಣಮೂರ್ತಿ ಕಣ್ಣಿನ ಕಡೆಯಲ್ಲಿ ಕಾವೇರಿಯನ್ನು ಮುಚ್ಚಿಕೊಂಡ ಕೈಯನ್ನು ಸ್ವಲ್ಪ ಸ್ವಲ್ಪ ಸರಿಸಿ ನೋಡಿದ. ಅದರ ಸಿಟ್ಟಿನಲ್ಲಿ, ಅವನ ಕೃಷ್ಟ. ಮಾಮಿಯ ಸಿಟ್ಟಿನಲ್ಲಿ ಮಾಗಿದ್ದ ಮಾಗಿದ್ದ ಸ್ವಾಸ್ಥ್ಯವೆಂದು ಕಾಣಿಸಿ ಕೊಂಡು ಮೆಲ್ಲನೆ ಹೆಗಲು ಕಾಲ್ಮಿಗೆಗೆ ಸ್ಪರ್ಶ ಮಾಡಿಸಿದರು.

ಇತ್ತ ಇದರಿಂದ ಕೃಷ್ಣಮೂರ್ತಿಯ ಮನಸ್ಸು ಅಲ್ಲಿಗೆ ಬಂದವು. ಕಾವೇರಿಯ ಸ್ವಾಸ್ಥ್ಯ ಮಾಡಿಸಿ ಕೊಂಡು ಮೆಲ್ಲನೆ ಹೆಗಲು ಕಾಲ್ಮಿಗೆಗೆ ಸ್ಪರ್ಶ ಮಾಡಿಸಿದರು. ಅದರ ಸಿಟ್ಟಿನಲ್ಲಿ ಕೃಷ್ಣ ಮೂರ್ತಿಯ ಕಣ್ಣುಗಳು ಕೆಂಪಾಗಿದ್ದವು. ಅದರ ಸಿಟ್ಟಿನಲ್ಲಿ ಕೃಷ್ಣ ಮೂರ್ತಿ ಕಾವೇರಿಯ ಕಡೆ ನೋಡಿದ. ಕಾವೇರಿ ಮೆಲ್ಲನೆ ಕಣ್ಣು ಮುಚ್ಚಿ ಕೊಂಡಳು. ಕೃಷ್ಣಮೂರ್ತಿ ಕೈ ಕಾಲ ಮೇಲೆ ಕೈಯಿಟ್ಟ ಕಾವೇರಿಯ ಮೈ ಮೇಲೆ ಕೈಯಿಟ್ಟ ಕಾವೇರಿ

ತಿರುವಾಂಕೂರಿನ ವಿದ್ಯಾರ್ಥಿಗಳ ಸಮ್ಮೇಳನ

ಎಂಟು ಜನರ ಮರಣ : ಅನೇಕರಿಗೆ ಗಾಯ

ಪೊಲೀಸರ ಮೇಲೆ ಕಲ್ಲುಗಳ ಮಳೆ

[illegible]

ಜರ್ಮನಿ ಕಲಿಯ ಯುದ್ಧ ಸಮರ್ಥನೆ

ರಬೀಂದ್ರನಾಥರ ಸ್ಪಷ್ಟಮಿಗೆ

[illegible]

ಮಹಾವಿದ್ಯಾಲಯದ ನವನೀ ದಾನ

[illegible]

ಧನುರ್ವಿದ್ಯೆ ಶಿಕ್ಷಣ

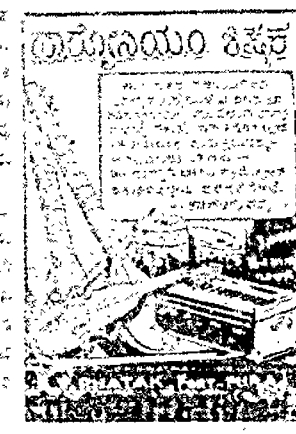

By kind permission of the Government of Mysore

THE MYSORE HOSPITAL SWEEP

Tickets Re 1 each

Run on the "Viceroy's" Cup Race to be run at Calcutta

On 20th Dec. 35.

Given to sellers of winning Tickets.

For further particulars apply to

The Honorary Secretary,
Mysore Hospital Sweep,
Race Course, Mysore.

ಸಾಧ್ವಿ

೫—೯—೩೮ ನೇ ಸೋಮವಾರ

ತಿರುವಾಂಕೂರು

ತಿರುವಾಂಕೂರು ಭೂಪಾಲಂದಿಲ್ಲದ್ದು ಸ್ವಾಮ್ಯಕ್ಕೆ ಬಂದಿದೆ. ಅಲ್ಲಿನ ಜನ್ಮಾಳ್ಳರೂ ಮೂಲನಿವಾಸಿಗಳೂ ಅಧಿಕಾರಿಗಳೂ ಪ್ರಜೆಗಳನ್ನು ಕಷ್ಟಕ್ಕೆಂತಲೂ ಕಷ್ಟಮಾಗಿ ಕಾಲಾಕ್ಷಿಪ್ತರು. ತಮ್ಮ ಸ್ವೇಚ್ಛಾ ಪ್ರವರ್ತನೆಗೆ ಅಡ್ಡಿಯಿರುವುದಾದರೆ ಸ್ವಾತಂತ್ರ್ಯ ನೆಡೆಸಲೋಕವನ್ನಾ. ಮಾಡಲು ಸಿದ್ಧರಾಗಿದ್ದಾರೆ ರಾಜಭಕ್ತಿ ಯುತರಾದ ಹೆಸರು ಇದ್ದಾರೆ ಕೈಗಳು ಸ್ವಾಂತಂತ್ರದ ತಮ್ಮ ಪ್ರಜೆಗಳನ್ನೇ ಯಮಾಲಯಕ್ಕೆ ಕಳುಹಿಸಲು ಅನುವಾಗುತ್ತಿದ್ದಾರೆ. ರಕ್ಷಕರೇ ಭಕ್ಷಕರಾಗಿ ಪರಿಣಮಿಸುತ್ತಿದ್ದಾರೆ. ಈಗಾಗಲೇ ಎಂಟು ಜನರನ್ನು ಗುಂಡಿನ ಬಾಯಿಗೆ ಆಯಿತು ತೆಗೆದುಕೊಂಡಿದ್ದಾರೆ. ದಿನ ದಿವ್ಯೂ ತಿರುವಾಂಕೂರಿನಿಂದ ಕೇಳಬರುತ್ತಿರುವ ಭೀಕರವಾದ ಕೆಲಸಗಳು ಎಲ್ಲ ಭಾರತೀಯರ ಕಣ್ಣೀರನ್ನು ಸುರಿಸುತ್ತಿವೆ. ತಿರುವಾಂಕೂರಿನ ಅಧಿಕಾರಿಗಳ ಕೃತ್ಯವನ್ನು ಖಂಡಿಸಲು ನಮ್ಮ ದಿನ ಅನೇಕ ಸಿಂಗಾಪುರ ಸಯಾಂತ್ರಿಯ ಸಭೆಗಳು ಪ್ರಮೇಯಗಳೂ ನಡೆದಿವೆ.

ಅಲ್ಲಿನ ದಿವಾನರಾದ ಸರ್ ಸಿ. ಪಿ. ರಾಮಸ್ವಾಮಿ ಅಯ್ಯರವರಿಗೂ ಸ್ಟೇಟ್ ಕಾಂಗ್ರೆಸ್ಸಿನವರಿಗೂ ವೈಯಕ್ತಿಕವಾದ ಕಲಹವಿದ್ದಾಗ್ಯೂ ಮೇಗೂ ಉಂಟಾಯಿತು. ತಮ್ಮ ಮೆಡಲ್ಸ್ ಪೀಠಗಳಿಗೆ ಆ ಅಯ್ಯರವರು ಮಾಡಿದ ಕಾರ್ಯಗಳೇ ಸಾಕು. ಅಲ್ಲಿನ ಸಮಸ್ತವಾದ ಸ್ವಾತಂತ್ರ್ಯ ಚಳವಳಿ ಕಾಂಗ್ರೆಸ್ಸಿನವರ ಸ್ವಾಮ್ಯತ್ವ ವಿರೋಧವಾದುದರಿಂದ ಅವರು ಮೊದಲು ಸಂಸ್ಥಾನದ ನಿವಾಸಿಗಳಾಗಿರುವುದೆಂದು ಆಲೋಚಿಸುವ ಅವರು ಮೇಲೆ ಹೋಲಿಸಿ. ಕೋಟ್ಯಂತರ ಜನರುಳ್ಳ ಈ ಜ್ಞಾನಿಗಳು ಮುಖ್ಯ ಲೈಸ್ಸಲ್ಲರೆಂದು ಅನೇಕ ಸಂದರ್ಭಗಳು ಜರಗಿವೆ. ಇಷ್ಟೇ ಅಲ್ಲದೆ ಕಾಂಗ್ರೆಸ್ಸಿನ ಕಚೇರಿಯನ್ನು ಮುಚ್ಚಿಸಲು ಅನೇಕ ಚತುರೋಪಾಯಗಳನ್ನು ಮಾಡಿದರು. ಮಂಗಡಗಳನ್ನು ಪೃಷ್ಠಿಸಿದರು. ಛೇದಗಳನ್ನು ಕಲ್ಪಿಸಿದರು ಅದರ ಕೃತ್ರಿಮ ವಿಧಾನಗಳು ಎಷ್ಟೆಯವರೆಗೆ ನಡೆದಾವು? ತಿರುವಾಂಕೂರಿನಲ್ಲಿ ಅಮಾಯಕರಿಗೆ ಇದ್ದ ಛೇಗಳ್ಳಾವನ್ನೆಗಲು ಕೆಲಸಗಳು ಎಲ್ಲ ಜನರೂ ಎಲ್ಲ ಸಂಗಡಗಳೂ ಕಾಂಗ್ರೆಸ್ಸಿನ ಅಭ್ಯರ್ಥಿಗಳ ಜಯಕ್ಕಾಗಿ ಅಹರ್ನಿಶಿ ಪ್ರಯತ್ನಿಸಿ ಸಂತೋಷಪಟ್ಟರು. ದಬ್ಬಾಳಿಕೆಯ ಪ್ರಜೆಗಳ ಪಕ್ಷಪಾತವನ್ನು ಛಿದ್ರಪಡಿಸಿದ ಯುವಜನರೂ, ಮೊಡ್ಡವರೂ, ಸ್ತ್ರೀಯರೂ ಸಮ್ಮಿಳಿಗಳೂ ಎಲ್ಲರೂ ಚಳವಳಿಯಲ್ಲಿ ಭಾಗವಹಿಸಲು ಮುಂದೆ ಬಂದರು.

ಮೈಸೂರಿನ ಸಂಸ್ಥಾನದ್ದಾರು ಆಗಮಿಸುವಂತೆ ತಿರುವಾಂಕೂರಿಗೆ ಶ್ರೀಯುತ ಕವಿ ಅಯ್ಯಂಗಾರರವರು ದಯಮಾಡಿಸಿದ್ದರು. ಇಲ್ಲಿ ಅವರಂತೆಯೇ ಅಲ್ಲಿಯೂ ಅವರ ಪ್ರವಚನ, ಪದ್ಯಗಳೆಗಳಾದವು. ಅವರೆ ತಿರುವಾಂಕೂರು ಸರ್ಕಾರದವರು ಮೈಸೂರಿನಂತೆ ಅನೇಕ ಪೆಟ್ಟೆ ಮಾಂಡಿಟ್ಟಿರು. ದಿನ ಬೆಳಗಾದರೆ ಪ್ರತಿಬಂಧಕಾಜ್ಞೆಗಳನ್ನೂ ಆರಿ ಪ್ರಯೋಗಗಳನ್ನೂ ಪ್ರಜೆಗಳಿಗಳನ್ನೂ ಮಾಡಿಕುತ್ತಿದ್ದರು. ಇದು ಸಾಲದೆ ಅಕ್ಕಪಕ್ಕ ಕೂಟದ ಕಾಂಗ್ರೆಸ್ಸೊಂದನ್ನು ತಿರುವಾಂಕೂರಿನ್ನಿ ಬಾರ ಮಾಡಿದರು. ಮಾಡಿದೆನಾದೆಯೇ ಕಾಂಗ್ರೆಸ್ ಸಂಸ್ಥೆಯವರ ಸಂಘಗಳು ಅಕ್ರಮ ಸಂಘಗಳೆಂದು ಸಾರಿದರು. ಅವುಗಳ ಮುಖಂಡರನ್ನು ದಸ್ತಗಿರಿ ಮಾಡಿ ಶಿಕ್ಷಿಸಿದರು. ಅಂತಿಗೆ ಗುಂಡನ್ನು ಹಾರಿಸಿ ಎಂಟು ಜನರನ್ನು ಕೊಂದು ಹಾಕಿದರು.

ಮೈಸೂರಿನ ಪ್ರಾಮಾಣಿಕತ್ವ ಪ್ರಕರಣವು ತಿರುವಾಂಕೂರಿನಲ್ಲಿಯೂ ನಡೆದುಹೋಯಿತು. ಅದರೆ ಅಲ್ಲಿನ ಜನರು ಪೋಲೀಸಿನ ವರ್ತನೆಯಿಂದ ಮುಂಚೆಯೇ ಮೇಲೆಯೂ ಕಲ್ಲುಗಳೆದೆದು ಹೊಡೆದ ಕೃತ್ಯಗಳನ್ನು ಹೊತಿರುವುದೆಂದು ವರದಿಯಾಗಿದೆ. ಪೋಲೀಸರಿಗೆ ಸೇರಿದ ಎರಡು ಮೋಟಾರುಗಳನ್ನು ಸುಟ್ಟುಬಿಡಿಸಿದರೆಂದು ಹೇಳಲಾಗಿದೆ. ಪೋಲೀಸಿನವರು ನಿರಪರಾಧಿಗಳಾದ ಜನರನ್ನು ಅವರ ಕೇರಿಗಳಿಗೆಗೂ ಎಳ್ಳಿಸಿ ತೊಂದರೆಪಡಿಸಿ ಜನರನ್ನು ಸಿಟ್ಟಾಗಿಸಿ ಮೊಡೆದುದರಿಂದ ಅವರ ಸೇಡಿನಿಸ್ಸನ್ನು ಸುಟ್ಟುತೆಂದು ತಿಳಿದುಬಂದಿದೆ. ತಾವು ಮಾಡಿದ ಅಪರಾಧಕ್ಕೆ ಉಳಿಯಲಾರದೆಂದು ಪ್ರಜೆಯೆಂದು ಪೋಲೀಸಿನವರು ಬೇಳಲಾಗಿದೆ.

ಅದರೆ ಎಂಟು ಒಂದು ಸ್ಥಾನವನ್ನು ಒಪ್ಪಿಸಿದುದು ನಿಜ. ಇದು ಘೋರ ಸತ್ಯವೇ. ಗುಂಡು ಹಾರಿಸುವ ಪ್ರಸಂಗ ಪ್ರ ಪ್ರಯತ್ನ ಕಾಲದ್ದಲ್ಲದೆ ಸ್ವಾತ್ರಿಯಾಗಿ ಮ. ಮೈಸೂರಿನ ವಿಷಯದಲ್ಲಿ ಮಾಡಿ ಕೊಟ್ಟ ಅಭಿಪ್ರಾಯದ್ದು ಇದನ್ನು ನೆರವೇರಿಸಿದ್ದಾರೆ.

ಪ್ರಜೆಗಳ ಮೇಲೆ ಗುಂಡನ್ನು ಹಾರಿಸಿದ್ದು ಇನ್ನು ಮುಂದೆ ಅಧಿಕಾರಿ ಮಾಡಲು ಅಗದೆಂದೆ ತಿರುವಾಂಕೂರಿನ ಅರಸರು ಪ್ರಮಾಣ ಪ್ರತಿಜ್ಞೆ ಮಾಡಿದ್ದಾರೆ ಇದನ್ನೆ ಜನಾಭಿಪ್ರಾಯ ಸರ್ಕಾರದ ಕಿವಿ ಮುಟ್ಟಿ, ಸರ್ ಸಿ. ಪಿ. ಯವರ ದಿವಾನಗಿರಿಯ ಕೊನೆಗಾಣುವಂತೆಯೇ ಕೆಲ ಕಟ್ಟ ಕಟ್ಟ

ನಮ್ಮ ರಾಜಧಾನಿಯ ಸಿನೇಮಾಗಳು

ದಿನಾಂಕ 1—9—38 ರಿಂದ ಮಾ. ಬಸ್ಸಾ. ಸಂಕಟಗಿರಿಯ್ಯ, ನಂಜಪಟ್ಟಿಯ ಬೃಹದ್ಸ್ಸ, ಜಯಮಾಲಾ ಟೋಕೀ, ಮೈಸೂರು, ಇವರುಗಳು ನಮ್ಮ ಮೈಸೂರಿನ ಸೋಲಾ ಸಿನೇಮಾಗಳಾಗಿ ನಿರ್ಮಾಣಗೊಳ್ಳಿವೆ.

ಮೂರು ಜನರು ಅವರ ಮೂಲಕ ಸತ್ಕಾರಗಳನ್ನು ಪಡೆದು ನಮ್ಮ ಆಭಿಮಾನದಿಂದ ಕೊಡಲ್ಪಟ್ಟಿರುವ ರಿಯಾಯಿತಿಯನ್ನು ತೆಗೆದುಕೊಂಡು ಪ್ರೋತ್ಸಾಹಿಸುವುದಾಗಿ ತೆಗೆದುಕೊಳ್ಳಿರೆ.

ನಮ್ಮವರು.

ವಿಶ್ವಕರ್ಣಾಟಕ

ವಿಶ್ವಕರ್ಣಾಟಕ ಸಂಸ್ಥೆಯನ್ನು ಶ್ರೀಯುತ ತಿರುಮಲೆ ತಾತಾಚಾರ್ಯರು ಸರ್ಕಾರದವರು ಅನೇಕ ಮಾರ್ಗಗಳಿಂದ ನಡಿಸಿಕೊಂಡು ಬರುತ್ತಿದ್ದರು. ನೊಂದಲು ಮಾರ ಸಂಸ್ಥೆ ಮೇಗಾ ಅರಂಭಿಸಿ. ಈಗ ಮಾರ ಸಂಸ್ಥೆ ಯ ದಿನ ಸಂಸ್ಥೆ—ಇದೆಂದರೆನ್ನು ಸ್ವಕಲ್ಪ ಸಂಸ್ಥೆಯಾದರು. ಸೈಮಾನ ಸಾರ್ವಜನಿಕ ಬೇಕಾದಷ್ಟು ಇದ್ದರೂ ಇಲ್ಲ ಎನ್ನುವ ಸ್ವಾಭಾವಿಕವಾದ ಸಂಸ್ಥೆಯನ್ನು ಮೇಲೆಯೆಂದು ಸಂಸ್ಥೆಯ ಯಜಮಾನರು ಸಂಸ್ಥೆಗೆ ಕೊಟ್ಟಿದ್ದರು. ಈ ಸಂಸ್ಥೆಯಲ್ಲಿ ಬೇರೆ ಮತ್ತು ಸೈಮಾನಿಗಳನ್ನು ಸೇರಿಸಲಾಗ ಪ್ರಯತ್ನಿಸಿದೆಯೂ ಅದರಿಂದ ಅವ್ಯವಸ್ಥೆ ಅದಿಲ ಘಾಟಿ ಕಾಂಗ್ರೆಸ್ ಸಮಾಜ ಸಭೆಯ ಸಂಗತಿ ಪ್ರಮಾಣವನ್ನು ಇಟ್ಟು ಕೊಳ್ಳಬಹುದೆಂದೂ ತಮಗೆ ಸಾಧಿಸಲು ಕೆಲಸವಿದ್ದಾರೆ. ಆದ್ದರಿಂದ ಸ್ವಾಮ್ಯ ಮಾಂಡಕ್ಕೆ ಹೋಗಬಹುದು.

ರಾಷ್ಟ್ರಪತಿಗಳ ಆಗಮನ

ಅಖಿಲ ಭಾರತ ಸಂಘಾಗ ಆಂಧ್ರಮೊಗ್ಗ ದ ದಕ್ಷಿಣ ದೇಶ ಪ್ರವಾಸವನ್ನು ಪುರಸ್ಕರಿಸಿ ಇಕ್ಕೆ ಹೋಗುವುದೆಂದೆ. ಸಂಘ ಮಂಡಲದ ಉಕ್ಕಿಷ್ಟದ ವಿಷಯವಾಗಿ ಅದರ ಪ್ರಾಧಾನಿಗೆ ಸ್ವಾಗತಮಾಡಿದುದು ಸರಿ. ಇದೆ ದ ದಲಾಸಿಗೆ ಮೊದಲು ಸ ಮಗೆ ಸೌಕರ್ಯವಾಗಿದೆಯೆಂದೂ ಅ ದೆ ಸ ಪರಿಗೆ ಸಂಬಂಧಪಟ್ಟವಾಗಿಯೂ ಅ ದರಾಗಿ ನಾನು ಕಾಂಗ್ರೆಸ್ ಸಂಸ್ಥೆಯ ಅ ಸ್ಥಾನಕ್ಕೆ ತಿಳಿಸಿದ್ದೆವು. ಈ ಸಂಬಂಧದ್ದು ಬೇರೆ ಮತ್ತು ಮೈಸೂರಿನಲ್ಲಿನ ಸಿಂಹ ಬೇಕೆಂದು ಸೂಚಿಸಿದ್ದರು. ಅದರೆ ತಮ್ಮ ನಾಡಿಗೆ ಇನ್ನು ಅಲ್ಪ ಸಾಲದೆಂದು ಮೈಸೂರನ್ನು ಕೇಳಿಕೊಳ್ಳಲು ಸಿಂಹಾಸನ ಪ್ರಯತ್ನಿಸಿದೆಯೂ ಅದ್ದರಿಂದ ಅವ್ಯವಸ್ಥೆ ಅದಿಲ ಘಾಟಿ ಕಾಂಗ್ರೆಸ್ ಸಮಾಜ ಸಭೆಯ ಸಂಗತಿ ಪ್ರಮಾಣವನ್ನು ಇಟ್ಟು ಕೊಳ್ಳಬಹುದೆಂದೂ ತಮಗೆ ಸಾಧಿಸಲು ಕೆಲಸವಿದ್ದಾರೆ. ಆದ್ದರಿಂದ ಸ್ವಾಮ್ಯ ಮಾಂಡಕ್ಕೆ ಹೋಗಬಹುದು.

ವಿಮಾನದಲ್ಲಿ ಹೂವಿನಮಾಲೆಗಳ ನಿಯೋಗ

ಬೆಂಗಳೂರಿನ ಮಾಮೂಲು ಇಷ್ಟೊಂದು ಜನ ಹೂವಿನಮಾಲೆಗಳು ವಿಮಾನದಲ್ಲಿ ಯೋಗಗಳನ್ನು ಹೊಗಳುತ್ತ ಕೂಡಿ ಕೊಂಡಿರುವುದು ಹೇಳಿಕೊಂಡಿದೆ. ವಿಮಾನದಲ್ಲಿ ತಮಗೆ ಉಂಟಾಗುತ್ತಿರುವ ತೊಂದರೆಗಳನ್ನು ಹೇಳಿದರು. ಸಂಸ್ಥೆಗಳನ್ನು ಹೆಚ್ಚಿಸಬೇಕೆಂದೂ, ಉಳಿದ ದಿನಗಳನ್ನು ಸೇರಿಸಿ ಮಾಡಬೇಕೆಂದೂ ಸ್ಪಷ್ಟವಾಗಿ ಮೆಗಳ ಕಾಲದಲ್ಲಿ ಉಳಿ ಮತ್ತು ಮೇಲ ಭಾಗಗಳನ್ನು ತೆಗೆದು ಬರ್ಪಡಿಸಬೇಕೆಂದು ಕೇಳಿಕೊಂಡರು. ತ್ರಿಮಾಸದ ಬಿಡುವಿನ ತಮ್ಮ ಅಭಿಪ್ರಾಯಗಳನ್ನು ತಿಳಿಸುವಂತೆ ದಿವಾನರು ಹೇಳಿದರು. ಮತ್ತು ಮೈಸೂರನ್ನು ಬಿಟ್ಟು ಬಿಡಬೇಕೆಂದು ಮೇಗ ಧಿಸಿದರು. ಅನಂತರ ಮೂಲಾಗಾಲಿಗೆ ಹೌಂಡಿಯ ಕಡೆಗಡೆಗೆ ತಮ್ಮ ಕಾರ್ಯಕ್ರಮಗಳನ್ನು ಮುಂದಿಟ್ಟು ಅಭಿಪ್ರಾಯವನ್ನು ಕೇಳಿದ್ದರು.

ಉ ನ್ನ ತ ಸ್ಥಾನದಲ್ಲಿರುವ ಮಾನ್ಯರು ತಮ್ಮ ಸ್ವಾಭಿಮಾನ ಇಷ್ಟಾನಿಷ್ಟಗಳಿಂದ ಇದೇ ದೇವನ್ನೇ ಕೋಟಿ ಸಾಗಿದ್ದಾ ಮಾಡುಗಳುಮಯವೆಂಬುದನ್ನು ತಿಳಿಯಬೇಕೆಂದು ಇಂದು ಜನಗಳಿಗೆ ಸಾಬಿತ್ತಿದೆ. ಸ್ವಾಮಾಲ ಟೀಕಾದ ಇಂಗಳ ವ್ಯಕ್ತಿಗಳು ಎಂತಹ ಶಕ್ತಿಯವರನ್ನು ಅಲಿಗಳೆಯೂ ತಮ್ಮ ಸ್ವಾರ್ಥಸಾಧನೆಗಳು ಮೇಗಳ್ಳರು. ಸರ್ ಸಿ. ಪಿ. ಯವರು ತಿರುವಾಂಕೂರಿನ್ನು ಮತ್ತು ಮೊದಲಿನ ಅಲ್ಲಿನ ಸರ್ಕಾರಿಯ ಬಾಂಧವ ಮತ್ತು ಪ್ರಜೆಗಳ ಸ್ವಾತಂತ್ರ್ಯ ಅಭಿಪ್ರಾಯಗಳನ್ನು ತಿಳಿಯಲಿಕ್ಕೆ ದಿವಾನರು ಹೇಳಿದರು. ಮತ್ತು ಮೈಸೂರನ್ನು ಬಿಟ್ಟು ಬಿಡಬೇಕೆಂದು ಮೇಗ ಧಿಸಿದರು. ಅನಂತರ ಮೂಲಾಗಾಲಿಗೆ ಹೌಂಡಿಯ ಕಡೆಗಡೆಗೆ ತಮ್ಮ ಕಾರ್ಯಕ್ರಮಗಳನ್ನು ಮುಂದಿಟ್ಟು ಅಭಿಪ್ರಾಯವನ್ನು ಕೇಳಿದ್ದರು.

ಮಹಾತ್ಮಗಾಂಧಿಯವರ ಅನುತಾಪ

ತಿರುವಾಂಕೂರು ದಬ್ಬಾಳಿಕೆಯ ಖಂಡನೆ

ಬಿಡ್ಡು ಗುಂಡುಗಳಿಂದ ಬಳುವಳಿಯನ್ನು ಕೊಳ್ಳಲಾಗುವುದಿಲ್ಲ

ತಿರುವಾಂಕೂರಿನ ಪ್ರಕರಣದ ಬಗೆಯ ಸಂಗತಿಗಳು ಈ ತಿಂಗಳ ಕಂದ ತೀರಿಸಿದ ನ್ಯಾ ಕೊಟ್ಟಿದ್ದಾರೆ:—

ತಿರುವಾಂಕೂರಿನಲ್ಲಾದಂತೆ ಸಂಸ್ಥಾನದ ಪ್ರಜೆಗಳು ಜಾಗೃತಿಗೆ ಬಂದಾಗ ಸ್ವತಂತ್ರವಾದ ಸಂಸ್ಥೆಗಳನ್ನು ಬೇಕಾಗುವುದೇ ಬಿಟ್ಟೆಗೆ. ದಾಸರಿಗಳನ್ನು ನೋಡಿಯೂ ಜನರನ್ನು ಹೇಳಿಕೊಳ್ಳಲಾಗದೆ ತಿಳಿದು ಬಂದಿರುವುದೇನೆಂದರೆ, ಒಂದು ಮೇಲೆ ಅನ್ಯಾಯದ ಮೇಲೆ ಅಂತಾದ ಅವಶ್ಯಕತೆಯಿಂದ ಬಹಳ ಬೆಲ್ಲಾಗಿ ದಬ್ಬಾಳಿಕೆಯನ್ನು ಸಹಿಸಬಹುದು ಅಂತಿರುತ್ತಾರೆ.

ಕಾಂಗ್ರೆಸ್ಸಿನ ಕಾರ್ಯಕ್ರಮವಲ್ಲ. ಕಾಲ ಕ್ಷೇತ್ರದಲ್ಲಿರುವುದೂ, ತಲೆ ತಲೆಮಾರಿನ ತಂತ್ರಕಾರಿಗಳೂ ಇದೆಯೆಂದು ಸರ್ಕಾರದವರು ಹೇಳುವರು. ಇದಕ್ಕೆ ಸಂಬಂಧಪಟ್ಟ ಕಾಗದ ಪತ್ರಗಳನ್ನು ನೂರು ನೋಡಿದ್ದೇನೆ. ಅವುಗಳಲ್ಲಿ ಅನಾವಶ್ಯಕ ತಂತ್ರಗಳು ಇಲ್ಲ. ಇಷ್ಟೇ ಅಲ್ಲದೆ ಕಾಂಗ್ರೆಸ್ಸಿನವರು ಈ ಅನಾದರಣೆಯನ್ನು ತೆಗೆದುಕೊಂಡಿದ್ದಾರೆ. ಬಹುಸಂಖ್ಯಾತರ ಅಭಿಪ್ರಾಯವು ಬಹುಮತೀಯ ಜನರ ಮೇಲೆ ಘಾತವಾದರೆ ತಮ್ಮ ಹೊಲದ ಅವಸ್ಥೆಗಳು ಸರಿಯೆಂದು ಅವರು ಹೇಳುವರು.

ಅದರ ಪಕ್ಷವಾದ ವಿಷಯದ ಹೊರತು ಇದರ ಅಧಾರಗಳನ್ನು ನೋಡಿದ ಕಾಂಗ್ರೆಸ್ ಕಾರ್ಯಕಾರಿ ಮಂಡಲಿಯವರು ಮೊದಲು ಮಾಡಿದ ಕ್ರಮವೆಂದರೆ ಅಲ್ಲಿಯ ಪ್ರಜೆಗಳ ಸಾಧನ ಸಿದ್ಧಿಗಾಗಿ ಸಂಸ್ಥಾನದ ಧೋರಣೆ ಮಾಡಿಕೊಳ್ಳುವುದಕ್ಕೆ ತಿಳಿಸಿದರೆಂದು ಆ ಧೋರಣೆಗಳು ಸಾಧ್ಯವಾದಷ್ಟು ಬೇಗ ಸಿದ್ಧಿಸಲಿಕ್ಕೆ ಅವರು ಮಾಡಿದ ಕ್ರಮಗಳು ಸಂಸ್ಥಾನದ ಪ್ರಜೆಗಳಿಗೆ ಸಂತೋಷಕರವಾಗಿರಬೇಕೆಂದು ಸಂಸ್ಥಾನದ ಅಧಿಕಾರಿಗಳಿಗೆ ಸೂಚಿಸಿದರೆಂದು ಕೇಳಿದೆ. ಈ ಸಂಗತಿಯಲ್ಲಿ ಅವರ ಮಾತಿನ ಮೇಲೆ ಅವಲಂಬಿಸಿ ಸಂಸ್ಥಾನದ ಪ್ರಜೆಗಳು ಸಂತೋಷಪಡಬೇಕೆಂದು ಹೇಳಿದೆ. ಆದರೆ ಅವರ ಮಾತಿನ ಮೇಲೆ ಅವಲಂಬಿಸಿ ಸಂತೋಷಪಡಲಿಲ್ಲ. ಅವರ ಸಂತೋಷ ಸರ್ಕಾರದ ಮತ ಪರಿಣಾಮ ಮಾಡಿ ಅವರಿಗೆ ಸಂತೋಷವಾಗುವುದು. ಬಹುಮತದ ಹೊತ್ತಿಗೆ ನಾವೆಗಳು ಮುಗಿಯಬೇಕು. ಅಲ್ಪಸಂಖ್ಯಾತರು ಸಂತೋಷಪಡಲಿಲ್ಲ. ತಮ್ಮ ಅಭಿಪ್ರಾಯಗಳನ್ನೆಲ್ಲಾ ಸಂಸ್ಥಾನದವರಿಗೆ ಹೇಳಿದರು.

ಆನಿವೇಕ ಪ್ರಸಂಗ

ಶ್ರೀಮತಿ ಕಾಮಲಾ ದೇವಿಯವರನ್ನು ಸಂಸ್ಥಾನದಿಂದ ಹೊರಗಿಡಬೇಕೆಂದು ಮಾಡಿದ್ದ ಹೊರಟಿಗೆ ಅವಮಾನಕರವಾಗಿ ತಿರುವಾಂಕೂರಿಗೆ ಬರಬೇಕೆಂದು ಸರ್ಕಾರಿ ಬರೆದ ಸ್ವಾಮಿಯ್ಯರವರು ಸಂತೋಷಪಟ್ಟರು. ಅವರಿಗೆ ಹೆಚ್ಚಿನ ಬುದ್ಧಿ ಸಿಕ್ಕಿದ್ದರೆ ಧಾರಣೆ ಮಾಡಿಕೊಳ್ಳುವುದಿಲ್ಲ. ಅಕಸ್ಮಾತ್ ಕಾಂಗ್ರೆಸ್ಸಿಗೆ ಮಿಷ್ಟಿಯಾಗಿ ಸರ್ಕಾರದ ಅಂಕಣದಲ್ಲಿ ಬರೆಯಬೇಕಾಗಿತ್ತು. ಇದೇ ಅಭಿಪ್ರಾಯ ಮಿಷ್ಟಿಯ ಮೇಲೆ ಅವರು ಸ್ವಾಮಿಯ್ಯರ ಮೇಲೆ ಮಾಡಿದ ಆಕ್ಷೇಪಣೆಗಳನ್ನು ಮಾಡಬಹುದಾಗಿತ್ತು.

ಹಿಂದೂ ಸಭೆಯಿಂದ ಕಾಂಗ್ರೆಸ್ಸಿಗೆ ಲಾಭ

ಹಿಂದೂ ಮಹಾ ಸಭೆಯು ಒಂದು ಕೋಮುವಾದಿ ಸಂಸ್ಥೆಯೆಂದು ಹೇಳಲ್ಪಟ್ಟಿದೆ. ಆದರೂಕೇವಲ ಮುಸ್ಲಿಂ ಲೀಗ್ ಸಭೆಯೂ ಇದೆ. ಈ ಕಾರಣದಿಂದ ಕಾಂಗ್ರೆಸ್ ಸಂಸ್ಥೆಯನ್ನು ಈ ಸಭೆಗಳಿಗೆ ವ್ಯತಿರಿಕ್ತವಾದ ಹಲವು ಕಡೆಗಳಲ್ಲಿ ನೋಡಿಸಲ್ಪಡುತ್ತಿದೆ. ಆದ್ದರಿಂದ ಈ ಸಭೆಗಳವರು ಅನೇಕ ಸಂದರ್ಭಗಳಲ್ಲಿ ಕಾಂಗ್ರೆಸ್ಸಿನ ನೀತಿಯನ್ನು ಖಂಡಿಸಿದ್ದುಂಟು. ಮುಸ್ಲಿಂ ಲೀಗ್‌ವರು ಕೂಡ ಕಾಂಗ್ರೆಸ್ಸನ್ನು ವ್ಯತ್ಯಾಸವಾಗಿಯೇ ನೋಡಿದ್ದುಂಟು. ಇದು ಅನೇಕ ಜನ ಧಾರಗಳಿಗೆ ಮನಸ್ತಾಪಗಳಿಗೂ ಕಾರಣವಾಗಿದೆ. ಆದರೂ ಹಿಂದೂ ಸಭೆಯಿಂದ ಕಾಂಗ್ರೆಸ್ಸಿಗೆ ಕೆಲವು ಸಂದರ್ಭಗಳಲ್ಲಿ ಮೇಲಿನ ಪ್ರಯೋಜನವೇ ಉಂಟಾಗಿದೆ. ಮಾಸಲ್ಮಾನರಿಗೆ ಹಿಂದೂ ಸಭೆಯವರು ಬಗ್ಗಿ ಇರುವ ಅವರನ್ನು ಅನೇಕ ಸಂದರ್ಭಗಳಲ್ಲಿ ಸೃಷ್ಟಿಸಿರುತ್ತಾರೆ. ತನ್ಮೂಲಕ ಕಾಂಗ್ರೆಸ್ಸಿಗೂ ಸ್ವಲ್ಪ ಪ್ರಯೋಜನವೇ ಆಗಿದೆ. ಆದ್ದರಿಂದ ಹಿಂದೂ ಸಭೆಗೂ ಒಂದು ಸ್ವಾತಂತ್ರ್ಯ ಪಕ್ಷದ ಸ್ಥಾನ ಕೊಟ್ಟಿದ್ದೇವೆ ಮತ್ತು ಮುಂದೆ ಸಗಲದ ಒಂದು ಉದ್ಯಾನವಾಗಿ ಅನೇಕ ವಿಧಗಳಿಂದ ರಾಷ್ಟ್ರೀಯ ಕೃಷಿಯ ಕೃಷಿ ಮಾಡುತ್ತಿತ್ತು. ಒಂದು ಕೃಷಿ ಸ್ಥಳವು ಕೆಟ್ಟಕೆಳಗು ಕಳ್ಳಿಲ್ಲದ್ದಿದ್ದ ಹಾಗೆ. ಇದನ್ನು ನೋಡಿ ಅಲ್ಲಿನ ಮುಸ್ಲಿಂ ಪಿಗಾಸಿಯರು ತಮ್ಮ ಕೃಷಿಯನ್ನು ಅಲ್ಲಿ ಮಾಡಲು ಮತ್ತೊಂದು ಸ್ಥಳವನ್ನು ಸ್ವಚ್ಛಗೊಳಿಸುವುದನ್ನು ಕಲ್ಪಿಸಲು ಆರಂಭಿಸಿದರು. ಅದನ್ನು ಕಂಡು ಹೆಚ್ಚಿದ್ದರೂ ಹಿಂದೂ ಸಭೆಯವರು ತಮ್ಮ ಕೃಷಿಯನ್ನೂ ಮಾಡಲು ಉದ್ಯುಕ್ತರಾದರು. ಕಾಂಗ್ರೆಸ್ಸಿಗರಾದ ನಮಗೆ ಇಷ್ಟರಿಗೂ ಮುಸ್ಲಿಂ ಲೀಗ್‌ವರ ವಿರೋಧಾಭಾಸವು ಕೆಟ್ಟ ಕೆಳಗು ಕಳ್ಳಿಲ್ಲದ್ದಿದ್ದ ಹಾಗೆ. ಇದನ್ನು ಕಂಡು ಹಿಂದೂ ಸಭೆಯವರು ಕಳ್ಳ ಕೆಳಗು ಮಾಡಿ ಕೃಷಿ ಮಾಡಲು ಕಾಂಗ್ರೆಸ್ಸಿಗರಾದ ನಮಗೆ ಹಿಂದೂ ಸಭೆಯವರು ಸಲಹೆ ಮಾಡುತ್ತಾರೆ.

ಸರ್ಕಾರದವರು ಮಂತ್ರಿಗಳ ಮಂಡಲ ಮತ್ತು ಮುಸ್ಲಿಂ ಸಂಸ್ಥೆಯವರು, ಇವರೆ ನಮಗೆ ಸಲಹೆ ಕೊಟ್ಟ ಪ್ರಮಾಣಗಳು. ಸರ್ಕಾರದವರು ಮಂತ್ರಿಗಳ ಮಂಡಲ ಮತ್ತು ಮುಸ್ಲಿಂ ಲೀಗ್‌ವರ ವಿರೋಧಾಭಾಸ ಕೆಟ್ಟ ಕೆಳಗು ಕಳ್ಳಿಲ್ಲದ್ದಿದ್ದ ಹಾಗೆ ಮಾಡುತ್ತಿದ್ದರೆ ಹಿಂದೂ ಸಭೆಯವರು ಕಳ್ಳ ಕೆಳಗು ಮಾಡಿ ಕೃಷಿ ಮಾಡಲು ಕಾಂಗ್ರೆಸ್ಸಿಗರಾದ ನಮಗೆ ಸಲಹೆ ಮಾಡುತ್ತಾರೆ.

ಮಿಸ್ಟಿಕ್ಸು ಮೋಕ್ಷಗಳ ಆಯುಷ್ಯಯಗಳು

ಕೊನೆ ತೊಗೆಗೆ ಗಂಟು

ಮಿಸ್ಟಿಕ್ಸು ಮೋಕ್ಷಗಳ ಆಯುಷ್ಯ ಕೃತಿ ತಂಬಿಸ್ಸು ಪಂಚಿಂದ ಒಂದು ಮಾಸಂತಾದ ಕ್ಷಾಗಿ ಮಾಸಿಸಾಂಕ್ಷ್ಯ ಒಂದ ಹಿಂದೂ ಗ್ರಾಮಾಂತರದ ಅಭ್ಯಸ್ಥಿಯಿಲ್ಲದ ಸಂಸ್ಕಾರದ ಮ ಸೇವಾ ಮಾಡಿದ್ದ ಸಮಾಜಮಂದಿ ಕಲ್ಪ ಮಾಡಿಯನ್ನು ಎಚ್ಚರಿಸ್ಕೊಂಡ ಸಮಿಯಿಯವರು ಅಭಿಪ್ರಾಯ ಕೃಷ್ಣಮೂರ್ತಿಯಂ ಪಡೆದ:—ಮಿಸ್ಟಿಕ್ಸು ಮೋಕ್ಷಗಳ ಗುಟ್ಟು ಮಹಾಗಾಂತ ಮಿಸ್ಟಿಕ್ಸ್ ಮಿಸ್ಟಿ, ಅಯ ಸ್ಥಯಗಳು ಸಮತಾಕಿಸಲ್ಪಟ್ಟಿದೆ ಕಸ್ಟಿ ಮೋಗಿಸಾಧ್ಯವಲ್ಲ, ಕಳನ ಯಸ್ಕೈಯ ಸ ಸಂಗಗಳಂದ ಮಿಸ್ಟಿಕ್ಸು ಮೋಕ್ಷಗಳು ಗ್ರಾಮಾಂತರ ಸ್ಥಯಗಳ ಸ್ಥಯಗಳ ಸ್ಥಿಯ, ಅಯ ಸ್ಥಯಗಳು ಸಮತಾಕಿಸಲ್ಪಟ್ಟಿದೆ ಕಸ್ಟಿ ಮೋಗಿಸಾಧ್ಯವಲ್ಲ, ಕಳನ ಯಸ್ಕೈಯ ಸ ಸಂಗಗಳಂದ ಮಿಸ್ಟಿಕ್ಸು ಮೋಕ್ಷಗಳು ಗ್ರಾಮಾಂತರ ಸ್ಥಯಗಳ ಸ್ಥಿಯ ಮಿಸ್ಟಿ ಮೋಕ್ಷಗಳ ಆಯುಷ್ಯ ಕಾರಣ.

ಅನೇಕ ಮಿಸ್ಟಿಕ್ಸು ಮೋಕ್ಷಗಳಿಗೆ ಅಯುಷ್ಯಯಗಳು ಸಂಬಂಧಪಟ್ಟಿ ಕೆಲವು ಸಂದರ್ಭಗಳಿವೆ ಮೋಗಾಯಿಯೆಂಬ ಸಮಾಜ ಮಯದ ಘಾಮಿಯಿಲ್ಲ ಒ. ಅದಕಾಗಿ. ಮಿಸ್ಟಿಕ್ಸು ಮೋಕ್ಷಗಳ ಅಭ್ಯಸ ಒ ಸೆಯ ಪ್ರಕಾರದ ಮೇಲಿಗೆ ಕ್ಷಮಿಸಿಲ್ಲ ಮೂಲ ಯಿಗೆ ಮಾಡಲು ಕಾರ್ಯಗಳಿಂದ ಮಿಸ್ಟಿಕ್ಸು ಮೋಕ್ಷಗಳು ಸಮ್ಮಿಸ್ಟ ಮೂಲಾಂಗಳೆಂದು ಸಮಿಯವರು ಸಲಹೆ ಮಾಡುತ್ತಾರೆ.

ಸರ್ಕಾರದವರು ಮಂತ್ರಿಗಳ ಮಂಡಲ ಮತ್ತು ಮುಸ್ಲಿಂ ಸಂಸ್ಥೆಯವರು, ಇವರೆ ನಮಗೆ ಸಲಹೆ ಕೊಟ್ಟ ಪ್ರಮಾಣಗಳು. ಸರ್ಕಾರದವರು ಮಂತ್ರಿಗಳ ಮಂಡಲ ಮತ್ತು ಮುಸ್ಲಿಂ ಲೀಗ್‌ವರ ವಿರೋಧಾಭಾಸ ಕೆಟ್ಟ ಕೆಳಗು ಕಳ್ಳಿಲ್ಲದ್ದಿದ್ದ ಹಾಗೆ ಮಾಡುತ್ತಿದ್ದರೆ ಹಿಂದೂ ಸಭೆಯವರು ಕಳ್ಳ ಕೆಳಗು ಮಾಡಿ ಕೃಷಿ ಮಾಡಲು ಕಾಂಗ್ರೆಸ್ಸಿಗರಾದ ನಮಗೆ ಹಿಂದೂ ಸಭೆಯವರು ಸಲಹೆ ಮಾಡುತ್ತಾರೆ.

ಮುಸ್ಲಿಂಯಾದವರಿಗೆ ಪ್ರಯೋಜನ

ನೌಕರಿಯಲ್ಲಿ ಎಷ್ಟು ಬೇಕಾದರೆ ಮುಸ್ಲಿಂ ಮಯಗಾಂಗೆ ಬೇಕೆಂದು ಕಾಯಿದೆಯ ಸರ್ಕಾರದವರು ಸೂಚಿಸಿ ಮಾಡಿರುತ್ತಾರೆ. ಪ್ರಾಂತಗಳಿಗೆ ಪ್ರತಿನಿಧಿಗಳ ಸೌಕರ್ಯಗಳ್ಳು ಬೇಕಾದ ಹಕ್ಕು ಬಾಗಿಲನ್ನು ಮೀಸಲಿಟ್ಟಿದ್ದೇವೆ ಎಂದು ಸಭೆಯವರು ಸಲಹೆ ಮಾಡಿದ್ದಾರೆ. ಪ್ರಾಂತಗಳಿಗೆ ಮಂತ್ರಿಗಳ ಮಂಡಲ ಮಾಡಿದ್ದ ಸಂದರ್ಭದಲ್ಲಿ ಮುಸ್ಲಿಂ ಲೀಗ್‌ವರ ಸಲಹೆ

ಹಿಟ್ಲರ್—ಮುಸೋಲಿನಿಗಳ ಅಭಿರುಚಿ

ಇವರಿಗೆ ಯಾವುದು ಬೇಕು? ಯಾವುದು ಬೇಡ?

ಮೊನ್ನೆ ಮೊನ್ನೆ ಪ್ರಸಿದ್ಧ ಹಿಟ್ಲರ್ ಮುಸೋಲಿನಿಗಳಿಗೆ ಯಾವ ಯಾವ ಸಾಧನಗಳ ಮೇಲೆ ಅಭಿರುಚಿ, ಯಾವುದು ಅವರಿಗೆ ಸೇರುವುದಿಲ್ಲ ಎಂಬುದನ್ನು ತಿಳಿಸಿ ಕೊಟ್ಟಿದೆ:—

ಮುಸೋಲಿನಿ:— ಬಾಹ್ಯ ಅಥವಾ ಬೇರೆ ಮನಸ್ಸು ಕುಗ್ಗಿಸುವುದಿಲ್ಲ. ನೈಜ ಅಥವಾ ಅರ್ಥಪೂರ್ಣ ಮಾಡಿದ ಸಾಧನಗಳಿಗೆ ಗೌರವ ಅತ್ಯಲ್ಪ. ತಿಂಗಳಿಗೆ ಎರಡು ಅಥವಾ ಮೂರು ಬಾರಿ ಬರೀ ಸಭೆಗಳ ಬೆಕಿದ ಬಾಲ್ಕನಿ ಹೆಗಿದುಕೊಳ್ಳುತ್ತಾನೆ. ಅಲ್ಪಸ್ವಲ್ಪ ಮಾಂಸವನ್ನು ಸೇವಿಸುವನು. ಮಾಂಸದ ಬೆಲೆಯನ್ನು ಏರಿಸಿ ಬಾಕಡೆ ಕಾಯಿಲೆಗಳಿಗೆ ಗುರಿಮಾಡಿಕೊಳ್ಳುವನು.

ಹಿಟ್ಲರ್:—ಕಾಫಿ, ಟೀ ಕುಡಿಯುವುದಿಲ್ಲ. ಚೆಲುವು ಸೀರೆನ್ನು, ಸಿಂಬೆ ರಸವನ್ನು ಸೇವಿಸುವನು. ಅಮಾನ ದಂಪಾರ ಲ್ಯಾಗಿ ಜಾಲಿಸಲ್ಲಿ ಒಂದು ಕೊಟ್ಟಿ ಬ್ರಾಂದಿ ಮಾತ್ರ ಸೇವಿಸಿ ಕುಡಿಯುವನು. ಸಸ್ಯಾಹಾರದಲ್ಲಿಯೇ ಅಭಿರುಚಿ. ಜಾಕೋಬೆಟ್ಟಿನ ಚಟ್ಟಿಯಾಗಿದ್ದು. ಅದರ ಹೊಗೆ ಬತ್ತಿ ಸೇವಿಸುವುದಿಲ್ಲ.

ಮುಸೋಲಿನಿ:—ಮೋಟಾರು ಸೈಕ್ಲ ಇಷ್ಟ. ರಾತ್ರಿ ಸಮಾರಂಭ, ವಿವಾಹ ಸಮಿತಿಗಳು, ಮಾಮೂಲ್ಲಿನ ಕಾಲಹರಣ ಮಾಡುವುದು, ಜಾಕ್ಸಿಂಗ್, ಸೋಡ ಪಡೆಸುವುದು, ಈಜುವುದು, ಭೋಜನಾನಂತರ ಬೆಳಿಗ್ಗೆ ಹಾಡನ್ನು ಮತ್ತು ಕುಳಿತ ಚಿತ್ರ, ನಾಟಕ ಕಾವ್ಯಬರಿಗಳು, ಸಾಯ್ಸ, ಸಂಗೀತ, ಇಷ್ಟಕೀಯ ವಿನೋದಗಳು, ಸಂಸ್ಕೃತ ವಿದ್ವಾಗಳು ಇವುಗಳನ್ನು ಮುಸೋಲಿನಿಗೆ ಅಭಿರುಚಿ ಹೆಚ್ಚು. ಕತ್ತಿಕೋಲ ಮ್ಯೋಗಗಳು, ಕೋಟ್ ಸೆಗರ, ಬೈತಲು, ಸೀಟ್ ಮತ್ತು ಕೆಲೋಲಿಯನ್ನೆಲ್ಲ ಇವನಿಗೆ ಬಹಳ ಬಿಷ್ಟಾನ.

ಹಿಟ್ಲರ್:—ತಿಳ್ಳ ಕಲಿಯಲ್ಲಿ ಹಿಟ್ಲರನಿಗೆ ಬಹಳ ಅಸಕ್ತಿ. ಪ್ರಪಂಚದ ಪ್ರಸಿದ್ಧ ತಿಳ್ಳ ಪಟ್ಟಣಗಳನ್ನು ತನ್ನ ಜ್ಞಾಪಕ ಶಕ್ತಿಯಿಂದ ಕಾಣಬಲ್ಲನು. ಬಹಳ ಬುದ್ಧಿವಂತ ಪ್ರಾಣಿ. ಚಿತ್ರಗಳು, ಬಯಲುಗಳು, ಇವುಗಳನ್ನು ಸ್ವೀಕರಿಸುವನು.

ಅವರಿಗೆ ಬೇಡದ್ದು

ಮುಸೋಲಿನಿ:—ಮೊಲಕ್ಕಿಂತ ಹೆಚ್ಚು ಪಾರಿಗಳು ತನ್ನ ಮೇಜಿನ ಮೇಲೆ ಬಂದ ಕಾಲದಲ್ಲಿ ಬಂದು ಬಿಡ್ಡರೆ ಮುಸೋಲಿನಿಯ ರೋಗವಾಗುತ್ತದೆ. ಕೆಲಸ ಕಾರ್ಯಗಳಲ್ಲಿ ಸಮರ್ಥನಾಗಿ ಸಡೆಯುತ್ತಿದೆಯೆಂದು ತನ್ನ ನೌಕರರು ಜಂಭ ಕೊಚ್ಚುತ್ತಿದ್ದರೆ ಅವನಿಗೆ ಆಗದು. ಸಣ್ಣ ಕೊಡಗಳು, ದೊಡ್ಡ ಮನುಷ್ಯರೆಂದೆನಿಸಿಕೊಂಡವರು, ಹೆಣ್ಣು ಮಕ್ಕಳು, ಮೊಲ ಹೆಂಗಸರು ಇವರನ್ನು ಕಂಡರೆ ಇಷ್ಟವಿಲ್ಲ. ಗಾಯನ ಸೇವೆಯಲ್ಲಿಯೇ ಇರಬೇಕೆಂದು ಅವನಿಗೆ ಕೇಳಲು ಯಾರಿಗೂ ಧೈರ್ಯವಿಲ್ಲ. ಅವನ ಮಮತೆಗೆ ಪಾತ್ರರಾದವರನ್ನು ಯಾವ ಸ್ತ್ರೀಯರೂ ದ್ವೇಷಿಸುವುದಿಲ್ಲ.

ಹಿಟ್ಲರ್:—ಇಷ್ಟಕ್ಕೆ ಸೇರಿದ ಕಾರ್ಯ ಅವನ ಕೈಲಿ ಯಾವಾಗಲೂ ಗಂಟೆಗಟ್ಟಲೆ ಮೈಮರೆತ ಕೆಲಸ ಮಾಡುವುದು ಸಂತೋಷದ ಕೆಲಸ. ಅವನ ಕಾರ್ಯಗಳನ್ನು ಸಡೆಯಲು ಹಿಟ್ಲರನು ಇಷ್ಟಪಡುವುದಿಲ್ಲ. ಸಂತೋಷದ ಕೆಲಸಗಳನ್ನು ಕಂಡರೆ ಅವನಾಗಲಿ ಎಂದಿಗೂ ಸಮರ್ಥನನ್ನು ಬಿಟ್ಟಿದ್ದಂತೆಯೆಂದೆಂದೂ ಅವನು ಹೇಳುವುದುಂಟು.

ಗಾಂಧಿ ಟೋಪಿ ಸಮಾ.

ಮಹಾತ್ಮಗಾಂಧಿ ಗಾಂಧಿ ಟೋಪಿಯನ್ನು ಧರಿಸಿ ಮಾಡುವುದಲ್ಲಾಗಿಯೇ ಬಂದ. ಮಾ ತಿಳಿದ ಹಿಂದೆ ಟೋಪಿಯ ಬೆಲೆಯ ಮೂರಾಣೆಗಳಾಗಿ ಹೆಚ್ಚಾಗಿರುವುದೆಂದು ಅವರು ತಿಳಿದುಕೊಳ್ಳುತ್ತಿದ್ದರು. ಇದರಲ್ಲಿ ಅಭಿಪ್ರಾಯಗಳು ಸಂಗ. ಮಹಾತ್ಮನ ಸೋಲಿನ ಸಂಕೇತವೆಂದು ಮೂಲ ತಿಳಿಯುವವರಿಗೆ ದಿನಕ್ಕೆ ಎಂಟಾಣೆ ಕೂಲಿ ಕೊಡಬೇಕೆಂದು ಸೆಗ್ಗಿಷ್ಟ ಸ್ಥಿರಾಯಿತು. ಇದು ಹಿಂದೆಯೂ ಕೆಲವರ್ಷ ಪ್ರಚಲಿತವಿತ್ತು. ತಾವಾಗಿ ಬಂದ ಕೇಂದ್ರದ ಸ್ಥಿತಿ ಸಡೆಯಿತ್ತು. ಈ ಸ್ಥಿತ್ಯಾದಿ ಸಡೆಯಲ್ಲಿ ಈ ಸ್ಥಿತ್ಯಾದಿ ಸಡೆಯಲ್ಲಿ. ಮುಸಲ್ಮಾನರಿಗೆ ಸ್ವಲ್ಪ ಟ್ಟಿಗೆ ಮೊಂಗಿ ಸಂಬಂಧಿಸಿದ್ದಾಗಿ. ಟೋಪಿಯ ಬೆಲೆಯನ್ನು ಹೆಚ್ಚಿಸಿ ಮಹಾತ್ಮನ ಮಾನ ಕಳೆಯುವುದು ಸ್ವಲ್ಪ ಸಾಧ್ಯವಿತ್ತು. ಇದರ ಬೆಲೆ ಹೆಚ್ಚಿಗೆ ಮಾಡಿ ಮಹಾತ್ಮನ ಮಾನ ಕಳೆಯುವುದು ಅವಶ್ಯಕ.

ಕಳ್ಳತನ ಕಲಿಯುವ ಶಾಲೆ.

ಈಚೆಗೆ ಕ್ಷೇಮದ ಎಂಬ ಕಳ್ಳತನ ಸಂಬಂಧವನ್ನು ಕಲಿಯುವ ಶಾಲೆಯೊಂದನ್ನು ಪ್ರಾರಂಭ ಮಾಡಿದ್ದಾರೆ. ಹೊಸ ಅರಿ ಎಂಬುವನು ತನ್ನ ತನ್ನ ಮಸಿಯಲ್ಲಿ ಇದನ್ನು ಸ್ಥಾಪಿಸಿದ್ದನು. ಇದರ ಉದ್ದೇಶ ಇದ ವಿದ್ಯಾರ್ಥಿಗಳಿಗೆ ಚೆಲ್ಲು. ಕಳ್ಳರಿಯ ಅತ್ಯುತ್ತಮ ಮಾರ್ಗಗಳನ್ನು ಅವನ್ನು ಕೇಳಿಕೊಂಡಿದ್ದಾನೆ. ಕೇಳಿದ ಮಾರ್ಗವಾಗಿ ಬಿಂದು. ಮತ್ತು ಪ್ರಸಿದ್ಧ ಪೋಲೀಸ್‌ಗಳನ್ನು ಕೊಡ ಕ್ಷೇಮದ ಎಂದು ಹಾಗಿ ಬಳ್ಳಿಯಲ್ಲಿ ಕೇಳಿದ ಮಾರ್ಗವಾಗಿ ಬಂದ ಕೆಲಸ ಮಾಡಿ ಕೊಂಡ ಕ್ಷೇಮ ಸ್ಥಿತಿಯ ಸ್ಥಿತಿಯ ಸ್ಥಿತಿ ಸ್ಥಿತಿ ಸ್ಥಿತಿ

ಪ್ರಥಮ ಬಹುಮಾನ ೩೦ ರೂ.

ಇತರ ಬಹುಮಾನಗಳು ೩ ರು.

ಒಟ್ಟು ಬಹುಮಾನ ೭೫ ರೂಪಾಯಿ.

ವಿಜಯ ಸಮಸ್ಯೆ ನಂ. ೨

ಸಂ. ೨೦ ನೇಕ ತಲುಪಿದ ಸರಿಯಾದ ಉತ್ತರಗಳ ಸಂಖ್ಯೆ ೧೮ ೪ —
ಪ್ರಸ್ತುತ ಕಾಲ ಕಳುಹಿಸಲಿಗೆ ೧೦. ೭.

(ಇತ್ತೀಚಿನ ಪ್ರಕಟಣೆಗಳನ್ನು ಕಳುಹಿಸಲು ಸ್ಥಳ ಕಾಯ್ದಿರಿಸಲಾಗಿದೆ.)

ಸಂಯೋಜಕರಾದ ಶ್ರೀ ಕೃಷ್ಣಮೂರ್ತಿ ಬಾಲ್ಕರ್ ಸ್ವಲ್ಪ ಕಾಲ ಹೊಸಮನೆ ಇದ್ದು ಆದರೆ, ಅದನ್ನು ಬಿಟ್ಟಿರುವುದರಿಂದ ಸರಿಯಾದ ವಿಳಾಸ ಸಂಯೋಜಕರನ್ನು ಮಾತ್ರವೇ ಕಾಣುವುದಕ್ಕೆ ತೊಂದರೆ ಬಾರದಿರುವುದು ಸ್ಥಳ ಇದ್ದುದು. ಪ್ರಥಮ ಬಹುಮಾನವನ್ನು ಶ್ರೀಕೃಷ್ಣ ಬಹುಮಾನವನ್ನು ಯಾವುದಾದರೊಂದು ಸ್ಥಳ ಪ್ರಮುಖದ ಪ್ರಯಾಣ ಕಾಗದ ಕಳಿಸಿದ ಬಗೆಯ ಬೇಕು. —ಎಸ್. ಪ್ರಮುಖ್ಯ ಸಿಂ

ವಿಜಯ ಸಮಸ್ಯೆ ನಂ. ೨

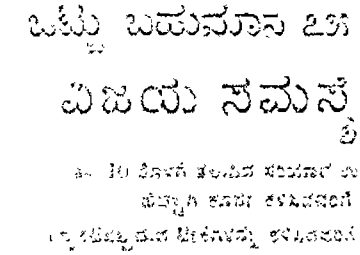

ಕೆಳಗಿನ ಬಾಣದಿಂದ ಎಲ್ಲಿಗೆ

೧. ಬಿಳಿಯ ಕಾಲಾಳು ೩ ಇದ್ದ ಕಡೆ ಕರಿಯ ಕಾಲಾಳನ್ನು ೩. ಇದ್ದ ಕಡೆ ಕೆಂಪು ಕಾಲಾಳನ್ನು ಇಟ್ಟಿದ್ದರೆ ಬಿಳಿಯ ಕಾಲಾಳನ್ನು ಇಟ್ಟ ಕಡೆ ಕರಿಯ ಕಾಲಾಳನ್ನು ಇಟ್ಟ ಕಡೆ ಕೆಂಪು ಕಾಲಾಳನ್ನು ಇಟ್ಟ ಕಡ

: ವಾರ ಭವಿಷ್ಯ :

ವೌರ್ವಾತ್ಯ ಪಂಚಾಂಗದಿಂದ

ಶ್ರೀಕರ—ಜ್ಯೋತಿರ್ವಿದ್ಯಾಭೂಷಣ, ಪಂಡಿತ ಶ್ರೀ. ವೀರಪನಗೌಡರು ಬಿ. ಎಸ್.
ಸಾಗರ ಮೆಡಿಕಲ್, ಧಾರ್ಮೋದಯ ಪಂಚಾಂಗ ಕರ್ತೃ, ಗದಗ.

ತಾರೀಖು 5—9—38 ರಿಂದ 11—9—38 ವರೆಗೆ

ಮೇಷ ರಾಶಿ

ವೈಗ್ಯವಂತನೆ ಬಲವಂತನಲ್ಲವೇ? ಅಂ ಕ ಈ ವಾರದಲ್ಲಿ ತಮಗೆ ಭಾಗ್ಯವೇ ಸ್ವಾಧೀನವಾಗುವುದು. ಹೆದ ಡಿ! ಪ್ರಕೃತಿ ಮತ್ತು ವ್ಯಾಪಾರದ ಮೇಲೆ ಮೆಚ್ಚಿಕೆ, ಸ್ತ್ರೀಕೃತ ಕೆಲಸಗಳಲ್ಲಿ ಸ ಪ್ರದವಿರುತ್ತೆ, ಸ್ನೇಹಿತ ಜನಗಳ ಸ ಯ, ಮತ್ತು ಸಂದರ್ಶನ ಯೋಗವಿರು . ಕೋರ್ಟು ಕಚೇರಿ ಕೆಲಸಗಳಲ್ಲಿ, ಧಾ ಕ, ಹಾಗೂ, ಸಾರ್ವಜನಿಕ ಮಹ , ಕಾರ್ಯಗಳಲ್ಲಿ ನಿಮ್ಮ ಅನುಕೂಲ ಗಲಿರುತ್ತೆ. ನೌಕರಿ-ಧಂದೆ-ಉದ್ಯೋ ಗಳಲ್ಲಿ ಲಾಭ ಯೋಗವಿರುತ್ತೆ. ಸಾರ್ ಗ ಸಂಸ್ಥೆಗಳಲ್ಲಿ ಎಳ್ಳೇ ಭರದಿಂದ ಮ ಮುಂದ ಯೋಗವಿರುತ್ತೆ. ಶ್ರಾ ಮ ಮ ಶ. ಮಿಶ್ರ ದಿನಗಳು ಅನುಕೂಲ ಪ್ರದ.

ವೃಷಭ ರಾಶಿ

ಗ್ರಹಣೇಂದ್ರಿಯವನ್ನು ಬಗಹಿಸಿ ರಭಸಕ್ಕೆ ಗಳಿಬೇಡಾ. ಎಚ್ಚರಿಕೆ! ಈ ವಾರ ಇ ನಂದು ಯೋಗವಿದೆ. ಅತಿ ವಿಚಾರವೂ ಎಡವಿಂದಲೂ, ನಿಮ್ಮ ಭಂಗವಾಗುವ ಂದೇಹ ಪ್ರಕೃತಿ ಕೆಡುವ ಸಂಭವ. ತ್ತು ಮತ್ತು ಕಾಯ್ದು ಸಿಟ್ಟಿನ ರಭಸ ಬಿಟ್ಟಾಗುವ ಸಂಭವ, ಮಾತು ಮಾತಿಗೆ ಗಾಗ, ಅಸೂಯೆ, ಬೆಳೆ ಬೆಳೆದು ನಾಲಿಗೆ ಗೆ ಬುದ್ಧಾಗ ಸಂಭವ. ಹುಷಾರಿ!! ಶಾಸ್ತ್ರಾಸಕ್ತಿ, ವಿದ್ಯೆ, ಕಾರ್ಯ ಭಂಗ, ಸಾ ಜನಿಕ ಕೆಲಸಗಳಲ್ಲಿ ನಿರಾಸಕ್ತಿ ಮಾಡ ಬೇಡಿ, ಮನಸಿನ ಕೊರಗಿಗೆ ಮಾರ್ಗೆ ಕೊ ಸ ಸಂಭವ. ಜಾಗ್ರತೆ! ಹುಷಾರಿ!! ಸ್ನೇಹಿತ ಜನಗಳಲ್ಲಿ ವಿಶ್ವಾಸ ನೈಷ್ಠೆ ಸ್ಥಿರ ಸೌಕರಿ-ಧಂದೆ-ಉದ್ಯೋಗಗಳಲ್ಲಿ ಆಂ ಜನಕ ಸರ್ವಸ್ವವೂ ಕಾಣ ಬರುತ್ತೆ. ಹುಷಾರಿ! ಶ್ರ ಮ, ಉ ಹುಷಾರಿ ಮಿಶ್ರಾ ದಿನಗಳು ಅನುಕೂಲ.

ಮಿಥುನ ರಾಶಿ

ತ್ರಿಸಗೆ ಕಾಲ ಮರಿತ್ರೆ ಬಾರದೆ, ಅಂಗಳ ಸಂಕಲ್ಪಭಾರವು! ಜಾಗ್ರತೆ! ಈ ವಾರ ಸಾಮಾನ್ಯಕೂಲ ಯೋಗವಿದೆ ಚಕ್ರವೇ ಗುಯದಿಂದ ಪ ಡೆ ಪ ಸಿಂದ ದೆಗೆ ಜಾಗ ಗಿಯೂ ಯೆಲ ವ್ಯಾಪ್ತಿಯಾಗುತ್ತೆ. ಸ್ಪಂದನ ಜಾಗ ತಪ್ಪಿ ನಡೆದು ಹೊಗಲು ಬ ಬ್ಬಿತ್ತೆ ಎನ್ನ ಯಾವುದ ನಿಮ್ಮ ಧನಿತ್ವ ಸಂಕಷ್ಟಕ್ಕೆ ಬರುತ್ತೆ. ಹುಷಾರಿ!! ಪ್ರಕೃ ತಿ ಮತ್ತು ವ್ಯಾಪಾರದ ಮೇಲೆ ಮೆಚ್ಚಿಕೆ ಸಾಮಾನ್ಯ ಪ ಮ ಹೊರೆಯುತ್ತೆ. ಸ್ನೇಹ ಜನಗಳ ದರ್ಶನ ಮತ್ತು ಪ್ರೀತಿ ವೃದ್ಧಿ ಯಾಗುತ್ತೆ. ಕೃತ್ರಿಮವೆನೆಯ ಮಮತ್ಕಾರ ಸಂ ಗಳ ವಿಜಯ, ಧಾರ್ಮಿಕ, ಸಂಗೀ ತ ಸಾರ್ವಜನಿಕ ಕೆಲಸಗಳಲ್ಲಿ ಹೆಚ್ಚಿನ ಒಲವು ಸಿಟ್ಟು ಕೆಟ್ಟಾಗುತ್ತೆ. ಜಾಗ್ರತೆ, ಹುಷಾರಿ ಮಿಶ್ರ ದಿನಗಳು ಅನುಕೂಲ.

ಕರ್ಕ ರಾಶಿ

ಮೆಯಮೂರಿಂದ ಕಷ್ಟಬಹುದು, ಮನ ಸುರಿದರೆ ಕಷ್ಟಬಾರದು, ಎಂಬಂತೆ ಈ ವಾರ ನಿಮ್ಮ ಯೋಗವಿದೆ ಪ್ರಯತ್ನ ಸ್ಪಂದನ ಜನಗಳಲ್ಲಿ ವಿಶ್ವಾಸಂತರಕ್ತಿ, ಸಾ ಹೆಕಾಂಕ್ಷೆ, ಸಂಗಾದದ್ದಿ ನಿಮ್ಮ ಕಾರ್ಯ ಯೋಗವಿರುವದು, ಅಂಥ ಸಂದರ್ಭದ್ದು ವಿನಯದಿಂದಲೇ ವರ್ತಿಸಬೇಕ್ಕದು. ರಾಜ್ಯ ನಾದರೆ ಪ್ರಕೃತಿ ಕೂಲವಾಗುವುದು. ಮೊತಲ ಗೆ ಕಷ್ಟವನ್ನು ಒಳ್ಳೇ ಸ್ಫೂರ್ತಿ ದೃಷ್ಟಿ ಯಿಂದಲೇ ನೋಡಿಕೊಳ್ಳತಕ್ಕದ್ದು. ಪ್ರಕೃತಿ ಮತ್ತು ವ್ಯಾಪಾರದ ಮೇಲೆ ಮೆಚ್ಚಿಕೆ ಯದು, ಅಧಿಕ ಅಭಿಮಾನ ಸಂಪಾದಿಸುವ ದು. ಸ್ತ್ರೀಕೃತ ಕೆಲಸಗಳಲ್ಲಿ ವಿಜಯ ಮೆ ರೆಯುವುದು ನೌಕರಿ ಧಂದೆ-ಉದ್ಯೋಗಗ ಳಲ್ಲಿ ಲಾಭವಾಗುವುದು. ಧಾರ್ಮಿಕ, ಸಂ ಗೀತ, ಸಾರ್ವಜನಿಕ ಕೆಲಸಗಳಲ್ಲಿ ಅನುಕೂ ಲವಿರುವದು. ಶ್ರಾ ಮ, ಉ ಹುಷಾರಿ ಮಿಶ್ರಾ ದಿನಗಳು ಅನುಕೂಲ.

ಸಿಂಹ ರಾಶಿ

ಹಾರಿಸಂಭ ಸುಖವಿದ್ದರೆ ಮ ... ನ ಸಂಬಂಧಪಡಿಸಿಂದೆ, ಈ ವಾರ ಅವ ರನ್ನು ನೂಕಿ ಕೆಟ್ಟೀರಿ. ಹುಷಾರಿ! ಪ್ರಕೃ ತಿ ಮತ್ತು ವ್ಯಾಪಾರದ ಮೇಲೆ ಮೆಚ್ಚಿಕೆ ಯದು ಸಂಬಂಧಪಟ್ಟಂಗಗಳಿಂದ ನಿಮ್ಮ ಭಂಗ ವಾಗಿ ಉದ್ಯಮದಾರ ಪ್ರಕೃತಿಯಾಗುತ್ತೆ. ಸ್ನೇ ಹಿತ ಜನಗಳ ಸಂಪರ್ಕ ಒದಗಿ ಬರುತ್ತೆ. ಸ್ಥಾ ಯ ಸ್ಥಾನ ಸಂಪಾದನೆಯೂ ಮೊರೆಯುವಿಕೆ ಈ ಯೋಗ ಕಂಡುಬರುತ್ತೆ. ಸ್ವಗಳು, ಸಂಘಾದ ಕಾರ್ಯಕ್ಕೆ ಒಡನೆ ಬಿಟ್ಟವು. ಸಾ ಧಿ ಯೋಗವಿರುತ್ತೆ. ಸ್ವಾಮಿ ಕಾ ಯ ರೀತಿಯದಾಗುತ್ತೆ. ಕೋರ್ಟು ಕಚೇ ರಿ ಕೆಲಸಗಳಲ್ಲಿ ಜಯ ದೊರೆಯುತ್ತೆ. ಶ್ರಾ ಮ, ಉ ಹುಷಾರಿ! ಮಿಶ್ರಾದಿನಗಳು ಅನು ಕೂಲ.

ಕನ್ಯಾ ರಾಶಿ

ಶಿಕ್ಷಕೊಂಡು ಇದ್ದಾಗ ಬಿದ್ದವರ ತೆ ಈ ವೈಕಲ ನಿಮ್ಮ ಮೇಲೆ ಯೋಗವಿದೆ. ಕಾರ್ಯ, ಯಾವ ಬೆಲೆಬಂದರೂ ಕೆಟ್ಟ ಬೇಡಿ. ಯಾವಾಗ ಬೆಗೆಗೆ ಸಮ್ಮಾನಕ್ಕೆ ಮೋಗದೇಡಿ ಹುಷಾರಿ. ಪ್ರಕೃತಿ ಮತ್ತು ವ್ಯಾಪಾರದ ಮೇಲೆ ಸ್ತ್ರೀ ಮೇಲೆ ಮೆಚ್ಚಿ ಕೆ ಮೊರೆಯುವಿಕೆ ಅದರೆ ಸಿಗ ಸ್ಥಾನ ಸಂಪಾದನೆಯೂ ಸಿಗ ಮಾಡುವ ಬೇಸರ ಸಿಟ್ಟಿನ ಸ್ವಾಗತಗಳಿಂದ ಸ ಗಳಿಗೆ ತಿಳಿದು ಜಾಂದಿನ ಮಾಡಿ ಕೆಟ್ಟ ಹೋಯಿತು ಹುಷಾರಿ! ಈ ಪ್ರಕಾರ ನಿಮ್ಮ ಧನ ಸ್ಥ ಸಂದರ್ಶನವಾಗುವುದು. ಹುಷಾರಿ! ಸೌಕರಿ ಧಂದೆ-ಉದ್ಯೋಗಗಳಲ್ಲಿ ಕಷ್ಟ ಸಾ ಧ್ಯವಿರುವುದು ಸ್ನೇಹ ಜನಗಳಿಂದ ಸಿಕ್ಕ ಸ್ಥಾನವು ಭಾಗ್ಯಗಳಿಂದ ತೊಂದರೆಯು. ವಿಶ್ವಾಸದಿಂದ ಪ್ರಯತ್ನವು ಕಾರ್ಯವಾಗುವು ದು. ರಾಜ ಕಾರಣದಲ್ಲಿ ಜಯ ಸೋಲು. ನಿಮ್ಮ ಕೃತಿ ಸಫಲವಾಗಲಿಕ್ಕಾಗಿ ಸಂ ಶ್ರ, ಉ ಹುಷಾರಿ ಮಿಶ್ರಾದಿನಗಳು. ಸ ಮೋಕ್ಷಾಸ್ಥ ದಿನಗಳಾಗಿವೆ.

ತುಲಾ ರಾಶಿ

ಭೂಗಿ! ಎಲ್ಲದೆ ನಿಮ್ಮ ಕೃಷ್ಟ್ರೋಗ ಕೆಲಸ ಮಾಡಿ ಬಿಡಾರವಿದ್ದೆ. ಛೇ! ಅ ದನ್ನು ಬಿಡಬೇಕಾದ ಅವಸರದಲ್ಲೇ ಹಾಗೆ ಪ್ರಯತ್ನ ಕಾಣುವಿ. ಕೈಯ್ಯಾಸಿಗಳ ಗಿದಿ. ಕಾಮನವನ್ನು ಘೋರಕ್ಕೆ ಒಡ ಸ್ಥಿತಿ ನಿಷ್ಠಿಂದಾಗಿ? ಪ್ರಕೃತಿ ಮತ್ತು ವ್ಯಾ ಪಾರದ ಮೇಲೆ ಮೆಚ್ಚಿಕೆ ಯದು ಸ್ತ್ರೀಕೃತ ಮೊರೆಯುವದು. ಸಾರ್ವಜನಿಕ ಸಂಸ್ಥಗ ಳ್ಳಿ ನಿಮ್ಮ ಮಹತ್ ಕಾರ್ಯವು ಘಟಿಸ್ಥ ಕ್ಷಣ ಕಾರ್ಯಗಳು ಸಿದ್ಧಿಸುವ ಸಂಭವ. ಕ್ಷಣಂದ ಸ್ಥಾನ ಜನಗಳಿಂದ ಸಹಾಯವಾಗುವುದು. ಪ್ರಯಾಣ ಕಾರ್ಯ ಸಫಲವಾಗುವುದು ಒ ಗುವದು ಮಾಡಿ ಸಾಧ್ಯತೆಯೂ ತೊರೆಯು ವದು. ಸತ್ಕಾರಗಳಾಗುವುದು ಅಕಸ್ಮಾ ತ್ ಅದೃಷ್ಟವಾಗುವದು. ಸೌಕರಿ ಧಂದೆ ಉದ್ಯೋಗಗಳಲ್ಲಿ ಹೆಚ್ಚಳವು, ಲಾಭವಾಗ ಬಹುದು. ಶ್ರಾ ಮ, ಉ ಹುಷಾರಿ.

ವೃಶ್ಚಿಕ ರಾಶಿ

ಯಾಂ ಮೆಚ್ಚಿ ಮಾಡಿದೆ ಮಾಡಿ ಅಳಬೇಡ ತಿನ್ನಬೇಕು! ಈ ವೈಕಲ ನಿ ಮ್ಮ ಯೋಗವಿದೆ. ನಿಮಗೆ ಬಂದ ಸಂಗ ತಿ ನಿಮ್ಮತ್ತಿಗಾಗಿ ಸ್ವಲ್ಪ ಸಮಯಂತ್ಯಾಗ ಮ ಕ್ಷಿಸಬೇಕಾಗುವೆ! ಎಂದರೆಯಾದಂದ ಅ ಗುವದು ಕೆಲಸಿನಿಗ್ಗೆಯ್ಯಿಕೊಳ್ಳಿ ಕಷ್ಟವಾಗಿ ಪ್ರಕೃತಿ ಮತ್ತು ವ್ಯಾಪಾರದ ಮೇಲೆ ಮೆಚ್ಚಿ ಯುತ್ತೆ. ಒಳ್ಳೇ ಎದುರಿಗೆ ಕಡೆಯವ ನುತ್ತೆ ಸ್ವಂತ ಜನಗಳ ಸಮಾಧಾನ ಮತ್ತು ಕ್ಷಾಗಳಿಗೆ ಅನುಕೂಲ, ಸತ್ಸಮಯದ ಕ್ಷಗಳ ಸಂಪಾದನೆ ಯೋಗವಿದೆ ಪ್ರಯ ಸದ್ದು ಸಂಬಂಧಿಸಿ, ಕೋರ್ಟು ಕಚೇರಿ ಕೆಲಸ ಗಳಲ್ಲಿ ಜಯವಿದೆ ಪ್ರಯಾಣ ಕಾರ್ಯಗಳಿಂದ ಮಂದೋಲ್ಲಾಸ ಸಿದ್ಧಿಯಾಗುತ್ತೆ. ಸಾ ರ್ವಜನಿಕ ಕೆಲಸಗಳಲ್ಲಿ ಪ್ರಕೃತಿ ಎದುರಿ ಸ ಸಮ್ಮಾನ ಮೆಚ್ಚಿ ಬರುವುದು. ಅಕ್ಕಾ ಮೇಲೆ ಅಭಿಮಾನ ಹೆಚ್ಚಿ ಬರುವುದು!!!

ಧನಸ್ಸು ರಾಶಿ

ಶ್ರೀ ಕೆಲ್ಸ ಮನ ತೀರಿ ತಿರುಗಾಟ ಮನ ಪೀಡಿಸದೆಂದು! ಕೆಲ ಜನಗಳ ಸಹವಾ ಸವಿಂದ ನಿಮ್ಮ ಅಗೌರವ ಹೊಂದುವಿ ಹುಷಾರಿ!! ಪ್ರಕೃತಿ ಮತ್ತು ವ್ಯಾಪಾರದ ಮೇಲೆ ಮೆಚ್ಚಿ ಮೊರೆಯುವದು ಸ್ತ್ರೀ ಮೇಲೆ ಮೊರೆ ಯುವದು. ಮಕ್ಕಳಿಗೆ ಒಂದು ಆನಂದವು ಗುವದು. ಸಾರ್ವಜನಿಕ ಮತ್ತು ಧಾರ್ಮಿಕ ಕಾರ್ಯಗಳು ನೆರವೇರುವವು. ಕ್ಷಣಂದ ಸ್ಥಾನ ಜನಗಳಿಂದ ಸಹಾಯವಾಗುವುದು. ಪ್ರಯಾಣ ಕಾರ್ಯ ಸಫಲವಾಗುವುದು ಒ ಗುವದು ಮಾಡಿ ಸಾಧ್ಯತೆಯೂ ತೊರೆಯು ವದು. ಸತ್ಕಾರಗಳಾಗುವುದು ಅಕಸ್ಮಾ ತ್ ಅದೃಷ್ಟವಾಗುವದು. ಸೌಕರಿ ಧಂದೆ ಉದ್ಯೋಗಗಳಲ್ಲಿ ಹೆಚ್ಚಳವು, ಲಾಭವಾಗ ಬಹುದು. ಶ್ರಾ ಮ, ಉ ಹುಷಾರಿ.

ಮಕರ ರಾಶಿ

ಯಾವಾಗಲೂ ಸ್ವಿಸ್ಸ ಹೆಚ್ಚಿ ಕಾಲದ್ದೂ ಸೌಖ್ಯ ಕ ಸ ಸ್ಥಾನ ಸಂಪಾದನೆ ಕಾರ್ಯ ಸ್ಥಾನ ಸ್ಥಾನ, ಕಾರ್ಯ ಸ್ಥಾನ ಸ್ಥಾನ ಸ್ಥಾನ

ನಾವ ಭವಿಷ್ಯ

(ಸಾ ಧಿ ಪ್ರತಿನಿಧಿಯ ಸ್ವಂತವರದಿಯಿಂದ)

[illegible]

ಚಿತ್ರಶಾಲಾ ಸ್ಪರ್ಧೆ ನಂ. ೫೬

ಬಹುಮಾನ ಪಡೆದವರು

[illegible]

ಅ ಕಾ ಶ ವಾ ಣಿ

(ಸಾ ಮಂಗಳೂರಿನ ಪ ರ ವಿಂದ)

[illegible]

ಅಮೃತಾಂಜನ

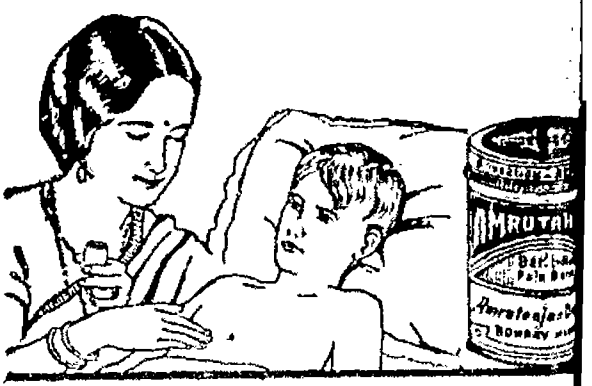

ಶೀಘ್ರವಾಗಿ ಗುಣಪಡಿಸುತ್ತದೆ.

ಹುಳುಕಡ್ಡಿ ಮದ್ದು

ಕಜ್ಜಿ, ಸಾಂಬೆ, ಕುರಕಜ್ಜಿ, ಹುಳುಕಡ್ಡಿ, ಪಿತ್ತ, ಉಬ್ಬಸ, ಗಳಿಹುಣ್ಣು, ಸ್ತ್ರೀ ಪೀಡೆಗಳಿಗೆ ಎಲ್ಲ ಬಗೆಯ ವ್ಯಾಧಿಗಳಿಗೂ ಉತ್ತಮ ಔಷಧ.

ಅಮೃತಾಂಜನ ಲಿಮಿಟೆಡ್
ಬೊಂಬಾಯಿ - ಮದರಾಸು

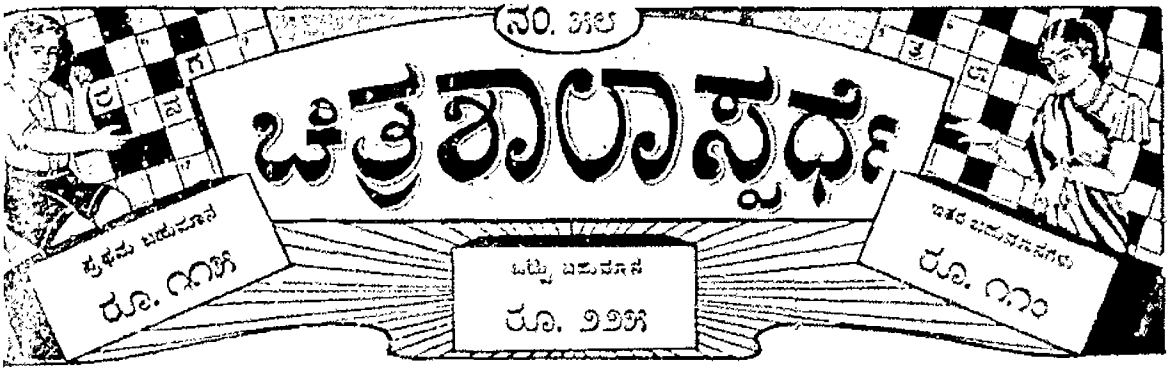

.... ಒಂದು ರೂ. ಗೆ ಆರು ಉತ್ತರಗಳನ್ನು ಕಳುಹಿಸಬಹುದು ....

ಸೂಚನೆ:—ಈ ಸ್ಪರ್ಧೆಯ ಸರಿಯಾದ ಉತ್ತರವು ಕಾಂಧ್ರ ಎರಡರ ಒಳ ಮೊಕದಮಾಗಿ ಇದ್ದೆಯೆ. ಅದಕ್ಕೆ ಪ್ರತಿ ಅಕ್ಷರವೂ ಸರಿಯೋಚಿತ್ತ ಸ್ಪರ್ಧೆಗೆ ಸೇರಿದ ಬಹುಮಾನವೂ, ಒಂದು ಮತ್ತು ಎರಡು ತಪ್ಪಿರುವವರಿಗೆ ಇತರ ಬಹುಮಾನಗಳೂ ಕೊಡಲ್ಪಡುವುವು. ತಪ್ಪಾದ ಪ್ರತಿಯೊಂದು ಸಹಿತ ಒಂದೊಂದು ತಪ್ಪೆಂದೆ ಭಾವಿಸಲ್ಪಡುವುದು. ಬಹುಮಾನಕ್ಕೆ ಯೋಗ್ಯವಾದ ಉತ್ತರಗಳು ಒಂದಕ್ಕಿಂತ ಹೆಚ್ಚಾಗಿದ್ದರೆ ಮೇಲ್ಕಂಡ ಬಹುಮಾನಗಳು ಎಲ್ಲರಿಗೂ ಸಮಪಾಲಾಗಿ ಹಂಚಲ್ಪಡುವುವು. ಬಹುಮಾನಗಳನ್ನು ಹಂಚುವ ಹಾಗೆ ಸ್ಪರ್ಧೆಯ ಮ್ಯಾನೇಜರರಿಗೆ ಸೇರುವುದು. ಈ ವಿಷಯದಲ್ಲಿ ಯಾವ ಪತ್ರವ್ಯವಹಾರಗಳಿಗೂ ಅವಕಾಶವಿಲ್ಲ. ಪ್ರತಿ ಸ್ಪರ್ಧೆಗೂ ಪ್ರತ್ಯೇಕವಾದ ನಿಯಮಗಳಿವೆ. ಎರಡನೆಯ ಕಾಮಿಕ ಸ್ಪರ್ಧೆಗಳನ್ನು ಅಂಗೀಕರಿಸುವುದಿಲ್ಲ. ನಾಲ್ಕು ಉತ್ತರಗಳನ್ನು ಕಳುಹಿಸುವವರು ಇನ್ನು ಎರಡು ಉತ್ತರಗಳನ್ನು ಮುಖತ್ವಾಗಿ ಕಳುಹಿಸಬಹುದು. ಪ್ರತಿಯ ಹಣವನ್ನು ಪೋಸ್ಟಲ್ ಆರ್ಡರ್, ಅಥವಾ ಇಂಡಿಯನ್ ಪೋಸ್ಟಲ್ ಆರ್ಡರ್ ಅಥವಾ ಮನಿಆರ್ಡರ್ ಮೂಲಕ ಕಳಾಸಬಹುದು. ಉತ್ತರಗಳನ್ನು ಒಡೆಯತಕ್ಕವರು ಸೆಪ್ಟೆಂಬರ್ ೨೫ ನೇ ತಾರೀಖು ಮತ್ತು 12 ಗಂಟೆ ಕಾಲದ್ದಲ್ಲಾಗಲಿ ಅಥವಾ ಬರಿಯ ಕಾಗದದಲ್ಲಾಗಲಿ ಚನ್ನಾಗಿ (ಕಾಯಿದೆಯಲ್ಲಿ) ಅಡಿಸಿ ಕಳುಹಿಸಬೇಕು. ಉತ್ತರಗಳನ್ನು ಕಳುಹಿಸಲು 1938 ನೇ ಇಸವಿ ಸೆಪ್ಟಂಬರ್ 21 ನೇ ತಾರೀಖು ಕೊನೆಯ ದಿನ. ನಂತರ ಕಳುಹಿಸುವ ಉತ್ತರಗಳನ್ನು ಸ್ವೀಕರಿಸುವುದಿಲ್ಲ. ಸರಿಯಾದ ಉತ್ತರವನ್ನು ಸೆಪ್ಟಂಬರ್ 26ನೇ ಕಾಂಧ್ರ ಪತ್ರಿಕೆಯಲ್ಲಾಗುವುದು.

ವಿಳಾಸ— ಮ್ಯಾನೇಜರ್, ಚಿತ್ರಶಾಲಾ ಸ್ಪರ್ಧೆ, ಒಂಟಿಕೊಪ್ಪಲು, ಮೈಸೂರು.

ನಮ್ಮ ವಿಜಯವಿಗಳು:—ಸೆಕಂಡ್ ಪ್ರೈಜ್ ಮಾರ್ಕ್ ಅಂಡ್ ಸ್ಪೆನ್ಸರ್ ಲಿಮಿಟೆಡ್, ಮೈಸೂರು

ಮತ್ತು ಶ್ರೀ ಜೆ. ಕೆ. ಮಾರ್ಕ್, ಕಿಂಗ್ಸವೇಯ ಎಕ್ಸಾಮಿನರ್ ಆಫ್ ಪ್ರೆಸ್ಸಸ್, ಬೆಂಗಳೂರು. ಬಿ.ಟಿ.

ಎಡದಿಂದ ಬಲಕ್ಕೆ:—

೧. ಈತನನ್ನು ಕಲಸಿಸ್ಪಿಯನೆನ್ನುವರು ೨. ಇದೊಂದಾಗಿದ ಪ್ರಯೋಜನ ೩. ಕೆಡತೇ ಮಟ್ಟ ೪. ಕೆಲವು ವೇಳೆ ಪಕ್ಷಿಗಳೇ ಇದನ್ನು ಮಾಡುವುದು ೫. ಕ್ಷೌರದಾದ ಈತನು ಕೊಂದರೆ ಮಾತಿನ ಬಿಡುವುದು ೬. ಭಾಷೆ ೭. ಇದು ಮಂತ್ರೋಚ್ಚಾರಣೆಯನ್ನುಂಟುಮಾಡುವುದು ೧೧. ಈತನು ಕೃತಿಯ ಪ್ರತಿದಿನಕ್ಕೆ ೧೫. ಸ್ಥಾನದ ಬಾಹದಿಂದಿದ್ದುದು ೧೬. ಮ್ಯಾಮಸ್ಥರು ೧೮. ಸಮಸ್ತ ೧೯. ಯಮಕಾಲದಲ್ಲಿ ಹುಟ್ಟಿದವರು ೨೦. ಕೈಗೆ ೨೧. ಕಣ್ಣು ೨೨. ಒಂದು ಮೇಲ್ ಇದರಿಂದ ಶ್ರೀಮಂತರೇ ಬೇಕಾಗುವುದು ೨೩. ಈತನ ಹೆಸರಿಗೆ ಸ್ಪರ್ಧವಾಗಿದೆ ೨೦. ಕಮಲ ೨೧. ಈತನು ಕೃಷ್ಣನಿಂದ ಸಂತಾನಲ್ಲಿದ್ದನು

ಮೇಲಿನಿಂದ ಕೆಳಕ್ಕೆ:—

೧. ಈತನು ಯಜ್ಞಯಾಗಾದಿಗಳಿಂದ, ತಾನೆಯಾಗುವ ಸೌಂದರ್ಯವನ್ನು ಸೃಷ್ಟಿಸಿದ ೨. ಸುಳ್ಳು ೩. ಆಕೇರ ಗ್ರಾಮಗಳಲ್ಲಿ ಇದು ಸಾಧಾರಣ ಮತ್ತಿನ ಗುರುತು ... ಮೇಗಾವರು ೫. ಇಂದಿನ ಕೆಟ್ಟವಾದರೆ, ಇದು ಕೆಟ್ಟವನ್ನು ಸುಟ್ಟುವೆ? ೬. ಇದನ್ನು ೧೦. ಇದ್ದವರಿಂದ ೧೧. ಇದು ಸಾಂಕ್ರಾಮಿಕ ರೋಗಗಳನ್ನು ಸಂಗ್ರಹಿಸುವುದು ೧೩. ನಾಚಿಕೆ ಪಟ್ಟವರು ೧೪. ಇದು ಮೆಟ್ಟಿದರೆಲ್ಲಾ ಅನುಭವವು ಕೆಟ್ಟುವುದು ೨೦. ಸುಸ್ಥಿತಿ ೨೧. ಈತನಿಗೆ ಕಂಬಿದ ಮೇಲೆ ಸಕ್ಕರೆ ಕೆಟ್ಟುವುದು ೨೪. ಹೊಕ್ಕಿಯಲ್ಲಿ ೨೫. ಇದು ಪ್ರಕಾಶವನ್ನು ಹೊಗಳಿಸುವುದು ೨೬. ಈತನ ಮನ್ನು ಕಂಠಿಸಿದ್ದೊಂದು ಮೇಲಾದೆಯ ೨೭. ಸಂತಿಯ ೨೮. ಕಾಲಗಳ್ಳೊಂದು

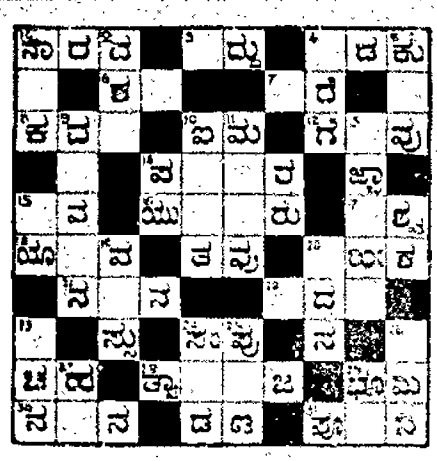

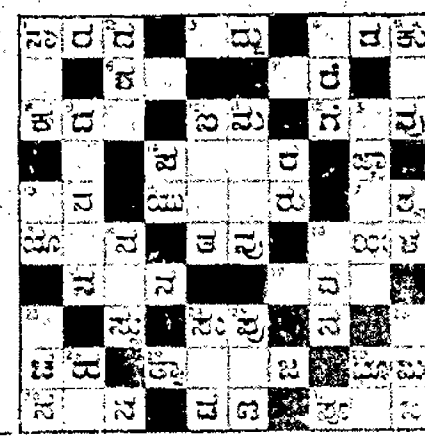

ಚಿತ್ರಶಾಲಾ ಸ್ಪರ್ಧೆ ನಂ. ೫೮. ಕೂಪನ್ ನಂ. ..... ಪೋಸ್ಟಲ್ ಆರ್ಡರ್ ನಂಬರ್..... .....

ಹೆಸರು..... ವಿಳಾಸ.....

ಏ. ಸೂ. ಪೋಸ್ಟ್ ಮೂಲಕ ಕಳುಹಿಸುವದು ಸೆಪ್ಟಂಬರ್ 21 ನೇ ತಾರೀಖು ಕಾಂಧ್ರ ಕಛೇರಿಯದು.

ಧೃಷ್ಟಾಲ್ಮಿಕ

ಕೇವಲಸೇವನದಿಂದ ಪ್ರಯೋಜನವಾದ ನಮ್ಮ ಮೂಲ ಗಂಟು ಸ್ವಸ್ಥಪಡಿಸಲಾಗುವುದು ಬಿಸಿ ಬಿಸಿ ಗಂಟಾಗಲು ಮತ್ತು ಕ್ಷಿಪ್ರವಾದ ಸ್ಥಳ, ಈ, ಕ ಮತ್ತು ಕಣ್ಣಿನ ಬೇಗೆ ಸೂಲಗಳಲ್ಲಿ ಮಾಗಿಹೋದಂಥವುಗಳಿಂದ ನಮ್ಮ ಗಂಟಿಗೆಗಳು ಕಳಿಗಿನ ಅರೆಕ್ಷಣದ್ದು ನೋಡಿ ಸೇವಿಸಿರಿ

ನಕಲಿ ಮಾತ್ರೆಗಳ ಜೋಕೆ ಜೋಕೆಯಿರಿ

ಪ್ರಮಿತ ಯುನಾನಿ ವೈದ್ಯರಾಗಿ ಸೇವೆಮಾಡಿ ಹಲ್ಲು ಕೈದಾರ ನಮ್ಮ ಸ್ವಂತ ಗಂಟಿಗೆ ಮೊದಲು ಸಾಮಾನ್ಯ ಬಾಣಿಂದ ಪರೀಕ್ಷಿಸಿ ಯೋಗ್ಯವಾದ ಮೇಲೆ ಮತ್ತು ಅನೇಕ ಸರ್ಟಿಫಿಕೇಟುಗಳು ಮೊದಲಿಂದ ಬಂದ ಬಹುಮಾನಿ ಗಂ ಪರಾಕ್ರಮ ಅನುಭವದಿಂದ, ನಾನು ಮತ್ತು ಪ್ರೊಫೆಸರ್ ವಸ್ತ್ರಾಗಳಿಂದ ಮೇಲೆ ಯಂತ್ರಗಳ ಮೂಲಕ ತಯಾರಾಗುವ, ಕಣ್ಣಿನ ಮೇಲೆ ಮೊದಲೇ ಕರದ ಔಷಧಿ.

ಬಹಳ ಸೇವನೆಯಿಂದ ರಕ್ತ ಶುದ್ಧಿಯಾಗುವುದು. ಕೆಳ ಸಾಧಾರಣ ಸಮಸ್ತ ಕ್ರಿಯೆ ಬೆಳೆಯುವುದು. ಕಣ್ಣು, ಕೈ, ಕಾಲು ಉರಿಯೂರ ಮೊದಲಾದ ಬಗ್ಗೆ ಮತ್ತು ಸಿತ್ರಬಾಧೆಗಳು ನಾಶವಾಗುವುವು. ಸ್ತ್ರೀಯರಿಗೆ ಮತ್ತು ಮೋಸಹಿಯಾದ ಸರ್ವ ರೋಗ ಪ್ರಕಾರಗಳಿಗೂ ಗಂಡಸ್ತಿಯರಿಗೂ ಉಪಯೋಗವಾಗುವುದು. ಅಂತರ ಬಾಲ, ಸ್ತ್ರೀ ಸ್ತ್ರೀ ಪುರುಷರಿಗೆ ಅತಿ ಉಪಯುಕ್ತ.

ಕ್ರಯ—೧ ಬಾಟ್ಲಿಗೆ ರೂ. ೧-೪-೦, ೩ ಬಾಟ್ಲಿಗೆ ರೂ. ೩-೪-೦ ರಷ್ಟಿಗೆ ರೂ. ೧೨

ದನ್ನು, ಶ್ವಾಸ, ಕೆಮ್ಮು ಇವುಗಳ ಮೇಲೆ ಕೆಟ್ಟೆಂಬೆ ದಿನದ ಇದನ್ನು ಉಪಯೋಗಿಸುವವರಿಂದ ಸ್ವಲ್ಪ ಕಾಲ ಕೆಳಗಾಗಿ ಬೇಕಾದರೆ.

ಪ್ರಮಾಣಾರಿ ಜಾ. ಪಿ. ೧—೨—೦

ಪ್ರಾಪ್ತಿಸ್ಥಳ ಜಿವ್ರಾ, ನಿಸ್ಸಾಗೆ, ಬೆಂಗಳೂರು.

ಸಿಗುವ ಸ್ಥಳ

ಮೈಸೂರು—ಬಿ. ಬಿ. ಪಟೇಲ್ಸ್, ಮಾರ್ಕೆಟ್ ಪ್ರಾಂಟ್ ಸ್ಟೋರ್ಸ್.

ಬೆಂಗಳೂರು—Ananda Soda Factory ಆನಂದ ಸೋಡಾ ಫ್ಯಾಕ್ಟರಿ.

ಪ್ರಸಿದ್ಧ ಪಾಳ್ಯದ ವೆಂಕಟಾಚಲ ಪಂಡಿತ ಅಂಡ್ ಸನ್

ಆಯುರ್ವೇದೀಯ ಔಷಧಾಲಯಗಳು.

ಲೋಕಾಮಯಹರ ಕಸ್ತೂರಿ ಮಾತ್ರೆಗಳು

ಈ ಮಾತ್ರೆಗಳು 1-ಕ್ಕೆ ದಿನ ಪ್ರತಿ ದಿನ ಉಪಯೋಗ ಮಾಡಿದರೆ ಹಾಗೂ ಹಾಗೆ, ಉಪಯೋಗಿಸಿದ ಪ್ರತಿ, ಬಾಯಿ ಮತ್ತಾದಿಗಳಾಗಿರುವುದು. ಎಂತಹ ಗಟ್ಟಿ ಅಜೀರ್ಣವನ್ನಾದರೂ ಪರಿಹರಿಸುವ ಶಕ್ತಿಯುಳ್ಳದು ಹಸಿವು ಗಾಳಿಗೆ ಮೇಲಿನವನ್ನೂ, ಅಂಟುಜಾಡ್ಯ ಗಳನ್ನೂ ನಿವಾರಿಸಿ ಮಲಬದ್ಧವನ್ನು ಹೋಗಲಾಡಿಸಿ, ಆರೋಗ್ಯವನ್ನು ಹೆಚ್ಚಿಸುತ್ತದೆ.

ಮತ್ತಿನ ಪತ್ರೆಗಳಿಗೆ (ಎಳ್ಳು, ಕಾಲುಕ್ಕೆ ಪರಿಹಾರ ಬ್ರಾಹ್ಮಿ ಮುಂದಿನ ಸೀತವಾತ) ಮತ್ತಿನ ಮತ್ತು ಹೊಗ್ಗ ಸೀತ, ನೆಗಡಿ, ಕೆಮ್ಮುಗಳು, ಗೂರಲು, ಜ್ವರ, ಚಳಿಜ್ವರ, ಅಜೀರ್ಣ, ಅಜೀರ್ಣ ಭೇದಿ, ಹೊಟ್ಟೆಯುಬ್ಬರ, ಹೊಟ್ಟೆ ನೋವು, ಅಗ್ನಿಮಾಂದ್ಯ, ಬಾಲ್ಯಪಾಂಡು ಪ್ಲೀಹ, ಕೀಳಭೇದಿ ಇನ್ನೂ ಅನೇಕ ರೋಗಗಳನ್ನು ಗುಣಪಡಿಸುತ್ತದೆ.

ಸ್ತ್ರೀಯರು ಪತ್ತ ದಿನ ಸ್ನಾನದ ದಿನ ಕೀಳಭಾಗ ಪರಿಹಾರಕ್ಕಾಗಿ ಕಸ್ತೂರಿ ಬದಲು ಈ ಮಾತ್ರೆಗಳನ್ನೇ ಲಕ್ಷೋಪಲಕ್ಷ ಜನರು ಉಪಯೋಗಿಸುತ್ತಿರುವ ಈ ಮಾತ್ರೆಗಳಲ್ಲಿ ಅಪೂರ್ವವಾಗಿ, ವಿಶಿಷ್ಟವಾಗಿ, ಖಂಡಿತ ವಾಗಿ ಸೀ ಒಂದೇ ಒಂದು ಈ ಸೀಸೆಯ ಕಿಮ್ಮತ್ತು ಬಹಳ ಇದ್ದರೆ, ವೈದ್ಯರ ಸಹಾಯವ ಅಪೇಕ್ಷಿಸದೆ. ನೀವೇ ಅನೇಕ ವ್ಯಾಧಿಗಳನ್ನು ಗುಣಪಡಿಸಬಲ್ಲವರಾಗುತ್ತೀರಿ.

250 ರಿಂದ 300 ಮಾತ್ರೆಗಳವರೆಗಿರುವ ಸೀಸೆ 1 ಕ್ಕೆ 4 ಅಣ. ಟಪಾಲು ಮೂಲಕವಾದರೆ 1 ಸೀಸೆಗೆ 0 ಅಣ. 6 ಸೀಸೆಗೆ 1—8—0. 12 ಕ್ಕೆ 2—13—0. 25 ಕ್ಕೆ 5—3—0.

ಪಾಳ್ಯದ ವೆಂಕಟಾಚಲ ಪಂಡಿತ ಅಂಡ್ ಸನ್,

ಶ್ರೀ ಪೀಠಾಧಿಪತಿ ವೈದ್ಯರಾಲಯ, ಮೈಸೂರು.

ANANDA SODA FACTORY

Best Aerated Water Suppliers, Complete Requisites for Aerated Water Manufacturers Available.

ಆನಂದ ಸೋಡಾ ಫ್ಯಾಕ್ಟರಿ, ಪೊಟ್ಟೆ ಪೇಟೆ, ಬೆಂಗಳೂರು.

'ಮೈಸೂರಿನ' ಮುನ್ನಡೆ

"ಮೈಸೂರು ಇನ್ಷ್ಯೂರೆನ್ಸ್ ಕಂಪೆನಿಯು ಇಷ್ಟಂಗಳ ನಾಗಿಯೂ ಇಂದು ಭರತಖಂಡದ ಸುಪ್ರಸಿದ್ಧವಾದ ಕಂಪನಿಗಳಲ್ಲಿಂದ ಮಾನಿಸಿ."

ನಿಮಿಯು ಎಲ್ಲಿಯೂ ಸಲಿಯಲೆಂಬ ಗುರಿಯಿಂದ ಸರ್ವಾಜನ ಸುಲಭ ಇದ ಹೊಸ ನಿಯಮ ಪತ್ರಿಕೆಗಳನ್ನು ಜಾರಿಗೆ ತಂದಿದೆ!

ಸಾಲಿಯಾದ ಸಾಲಿಗೆ ಬಾಕಿ ಕಟ್ಟಿದರೆ ಮೋಸದ ಪಾಲಿಸಿ, ಫ್ಯಾಮಿಲಿ ಪೆನ್ಷನ್ ಪಾಲಿಸಿ, ಮಕ್ಕಳ ಎಂಡೋಮೆಂಟ್ ಪಾಲಿಸಿ, ಮೊಸ ಅಂಡ್ ಪ್ಲೆಂಟೈಸ್ ಪಾಲಿಸಿ, ಕ್ಷೇಮದ ಪಾಲಿಸಿ, ಇತ್ಯಾದಿ ಇವ್ವಾ

'ಮೈಸೂರಿನ' ಸೇವಾಕ್ಷೇತ್ರವೆಲ್ಲಾ ಇಟ್ಟುಕೊಂಡು 'ಆದರ್ಶ ಸಂಸ್ಥೆಯ ಆದರ್ಶ ಸಂಸ್ಥೆ' ಎಂಬ ಕೀರ್ತಿಯನ್ನು ಗಳಿಸಿದೆ.

ಆದರ್ಶ ಸಂಸ್ಥೆಯ ಈ ಆದರ್ಶ ಸಂಸ್ಥೆಯ ಪಾಲಿಸಿದಾರರೂ, ಪ್ರತಿನಿಧಿಗಳೂ ಆಗಿ ಸ್ವತಂತ್ರರಾಗಿರಿ.

ಮತ್ತು ವಿವರಗಳನ್ನು ಮೊತ್ತ ಸ್ವಾಮ್ಯಸ್ಥರಿಗೂ ಈ ವಿಳಾಸಕ್ಕೆ ಬರೆಯಿರಿ

ಜನರಲ್ ಮ್ಯಾನೇಜರ್,

ಮೈಸೂರು ಇನ್ಷ್ಯೂರೆನ್ಸ್ ಕಂಪನಿ, ಲಿಮಿಟೆಡ್,

ಸಂಪಿಗೆಕಟ್ಟೆ ರೋಡ್, ಬೆಂಗಳೂರು ಸಿಟಿ.

ರೈತರ ಅಷ್ಯೂರೆನ್ಸ್ ಬ್ಯಾಂಕ್ ಲಿಮಿಟೆಡ್,

ಬಸವನಗುಡಿ, ಬೆಂಗಳೂರು.

ಮೈಸೂರು-ಮೇಲಿನ ರೈತರು ಜಾಸ್ತಿಯಾದ ಅಧಿಕ ಕಷ್ಟ ಬಂದಾಗಲೆಲ್ಲ ಮುಕ್ತಿಯನ್ನು ಹೊಗಲಾಡಿಸುವುದಕ್ಕೂ ಅವರ ಆರ್ಥಿಕ ಜೀವನವನ್ನು ಸ್ವಾಸ್ಥ ಪಡಿಸಲ್ಲಿಯೂ ಉತ್ತಮಗೊಳಿಸುವುದಕ್ಕೂ, ರೈತರ ಜನಗಳಿಗಾಗಿ ಹುಟ್ಟಿಸಲು ಕಷ್ಟ ಪಡುತ್ತಿರುವ ಸಮುದಾಯ ಸೇವಾ ಸಂಸ್ಥೆಯನ್ನು ಸ್ಥಾಪಿಸಿದ್ದಾರೆ.

ಸಂಸ್ಥೆಯ ಸಂಸ್ಥೆಯ ಮೂಲ ಬಂಡವಾಳ

೩,೦೦,೦೦೦ ರೂಪಾಯಿಗಳು

ಎಲ್ಲಾ ಜನಗಳ ಅನುಕೂಲಕ್ಕಾಗಿ ಕೇವಲ ಕಮ್ಮಿ ಬೆಲೆಯಲ್ಲಿ ರೂಪಾಯಿಗಳ ಸೇವೆಗಳನ್ನು ಏರ್ಪಡಿಸಿದೆ.

ಬ್ಯಾಂಕಿನ ಸಂಬಂಧಿಸಿದ್ದು ಎಲ್ಲಾ ಅಭಿಪ್ರಾಯಗಳನ್ನೂ ಸಲ್ಲಿಸುತ್ತದೆ.

ಮೈಸೂರು ಪೇಟೆಯ ಪ್ರತಿ ಜಿಲ್ಲೆ ಮತ್ತು ತಾಲ್ಲೂಕುಗಳಲ್ಲಿ ಇನ್ಸ್ಪೆಕ್ಟರುಗಳಾಗಿ ಕೆಲವು ಮನುಷ್ಯರು ಬೇಕಾಗಿರುತ್ತಾರೆ. ಕೆಲವು ಮಾತುಗಳು, ಅಪೇಕ್ಷಿಸುವುದು ಮತ್ತು ಮಾಹಿತಿ ಬಗ್ಗೆ 0—2—0 ಪೋಸ್ಟೇಜ್ ಸ್ಟಾಂಪುಗಳು ಕಳುಹಿಸಿ ಬರೆಯಿರಿ—

ಮೆಸರ್ಸ್ ಫ್ರೆಂಡ್ಸ್ ಯೂನಿಯನ್, ಲಿಮಿಟೆಡ್

ಮ್ಯಾನೇಜಿಂಗ್ ಏಜೆಂಟರು,

ರೈತರ ಅಷ್ಯೂರೆನ್ಸ್ ಬ್ಯಾಂಕ್ ಲಿಮಿಟೆಡ್,

ಬಸವನಗುಡಿ P. O. ಬೆಂಗಳೂರು.

Edited, Printed & Published by Agraje Ramaiah, B.A., at Sri Rama Press, D. Subbiah Road, Mysore.

Regd. No M? 3534 Half Anna

ಪುಟಿಕ : ಸಂಚಿಕೆ ೨೦ ಜನವರಿ-೧-೧೯೩೮

SADHVI

Nightingale

ಮಿಸ್ ಮಾಧುರಿ : ಪಿಡ್ಲಿಸೋರಿಯಾ ಈಶ್ವರಲಾಲ್

ಸಂ. ೮

ನರಸಿಂಹರಾಜ ಸಮಸ್ಯೆ

ಕೃಷ್ಣರಾಜ ಸಾಗರ

ಕೃಷ್ಣರಾಜ ಬಹುಮಾನ ರೂ. 160 : : ಒಟ್ಟು ಬಹುಮಾನ ರೂ. 160 : : ಇತರ ಬಹುಮಾನ ರೂ. 60

4—10—38 ರಂದು ಬಹುಮಾನ ಬಂದ ಕೃಷ್ಣರಾಜ ಸಾಗರ ಬಹುಮಾನ 19 ರೂಪಾಯಿ

ಉತ್ತರಗಳು ತಲುಪಬೇಕಾದ ಕಡೆಯ ತಾರೀಖು 18—10—1938

ಸರಿಯಾದ ಉತ್ತರದ 21 10—38 ತಾರೀಖಿನ : : ಬಹುಮಾನ ಪಡೆದವರ ಹೆಸರು 31—10—38 ತಾರೀಖಿನ

ನಿಯಮಗಳು. 1. ಮೊತ್ತದಾಗ ಉತ್ತರವನ್ನು ಕೈಬರಹದಲ್ಲಿ ಕಳಿಸಬೇಕು. ಅದಕ್ಕೆ ಎಲ್ಲಾ ಪದಗಳೂ ಸರಿಯಾಗಿ [illegible] 2. ಉತ್ತರಗಳು ಕೃಷ್ಣರಾಜ ಸಾಗರ ಸಮಸ್ಯೆ ಆಫೀಸಿಗೆ ಬರಬೇಕು. 3. ಬಹುಮಾನಕ್ಕೆ ಯೋಗ್ಯವಾದ ಉತ್ತರಗಳು ಒಂದಕ್ಕಿಂತ ಹೆಚ್ಚಿದ್ದರೆ ಬಹುಮಾನ ಹಂಚಿಕೆಮಾಡಬೇಕಾಗುವುದು. 4. ಪ್ರತಿಯೊಂದಕ್ಕೂ ಕೊಡಬೇಕಾದ ಬಹುಮಾನ 1 ಕ್ಕೆ ಸಾಲ್ಕಾಗಿ 3 ಕ್ಕೆ ಎಂಟಾಣೆ; 6 ಕ್ಕೆ ಎಂದು ರೂಪಾಯಿ. 5. ಉತ್ತರಗಳನ್ನು ಬರೆಯುವಾಗ ಸಾಕಷ್ಟು ಜಾಗ ಬಿಟ್ಟು ಬರೆಯಬೇಕು. ಮುದ್ರಣದಾಗಿ ಕೊಟ್ಟಿರುವ ಸಂಖ್ಯೆಗಳನ್ನು ಮೊದಲಿನಂತೆ ಅವುಗಳ ಮೇಲೆ ಅವುಗಳನ್ನೇ ಬರೆಯಬೇಕು. [illegible] 6. ಪ್ರತಿಯೊಂದಕ್ಕೂ ಇರುವಂಥ ಪ್ರಶ್ನೆಗಳ ಉತ್ತರ ಅಥವಾ ಅಕ್ಷರ ಮೊದಲಾದವುಗಳ ಮೇಲೆ ಅಡ್ಡ ಗೆರೆ ಹಾಕಬೇಕು. 7. ಒಂದು ಸಂಖ್ಯೆಗೆ ಕೊಟ್ಟಿರುವ ಪ್ರಶ್ನೆಯನ್ನು ಮೊದಲ ಸಂಖ್ಯೆಯಾದರೂ ಮತ್ತೊಂದು ಸಂಖ್ಯೆಗಾಗಿ ತೆಗೆದುಕೊಳ್ಳಬಹುದು. ಅಥವಾ ಮತ್ತು ಕೊಡಬಹುದು. 8. ಮೊತ್ತದಾಗ ಉತ್ತರದ ಸಂಖ್ಯೆ 31 - 10 - 38 ರ "ಸಾಲ್ಕಾ" ಸಮಸ್ಯೆಯಲ್ಲಿ ಕೊಟ್ಟಿರುವುದು. ಇದಲ್ಲದೆ ಉತ್ತರವನ್ನು ಅಪೇಕ್ಷಿಸುವವರು ಅದಾಗಿ ಕಾಣದೆ ಕಾಯಬೇಕು. 9. ಯಾವ ತಕರಾರು ಬಹುಮಾನವಾದರೂ ಬಂದು ಮೂಲಾಧಿಕಾರಿಯ ಕಡೆಗೆ ಇಟ್ಟಿರುವುದಾದರೆ ಮೊದಲ ಸಮಸ್ಯೆಗೆ ಸೂಚಿಸಿದ ಸಮಸ್ಯೆಗೆ ಸೂಚಿಸಿದ ಸಂಖ್ಯೆಗಳನ್ನು ಕೊಟ್ಟಿರುವ ಉತ್ತರವನ್ನು ಕೊಡಬೇಕಾದ ಬೇಕಾಗುವುದು. ಇಷ್ಟಲ್ಲದೆ ಕೆಲ್ಲಿಂಗ್ಸ್ ಬಹುಮಾನದ ಮೊತ್ತವೂ ಅಧಿಕವಾಗಿರುವುದು.

ನರಸಿಂಹರಾಜ ಸಮಸ್ಯೆ ನಂ. ೯ ಕೆಳಗೆ ನೋಡಿ

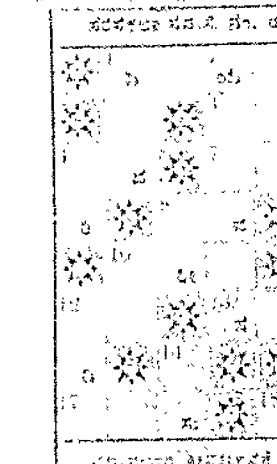

ಸಮಸ್ಯೆಯ ಕೆಳಗೆ ಉತ್ತರಗಳನ್ನು ಬರೆಯಬೇಕಾದ ಕೋಷ್ಟಕ

ಸಮಸ್ಯೆ ಸಂಖ್ಯೆ ೯ ಕೆಳಗೆ ನೋಡಿ

ಸಮಸ್ಯೆ ಸಂಖ್ಯೆ ೧ ಮೈಸೂರಿನಲ್ಲಿ ಈ ದಿನದ ನೀರಿನ್ನು, ವಿದ್ಯುಚ್ಛಕ್ತಿಯನ್ನು ಅನ್ನೇಕ ಕಾರ್ಯಗಳಿಗೆ ಉಪಯೋಗಿಸುವುದು. ೨. ಗುಣದ ಮಹತ್ವವೂ ಅಮ್ಮಾವರುಗಳೆಂದು ಇದೆ ಹೆಸರು ಹೊಂದಿದ ಕೆಲವು ಕಾರ್ಯಗಳಿಗೆ ಮೊದಲಾದ ೩. ಅಧಿಕಾರಿಗಳ್ಳದೆ ಕಷ್ಟ ಇದೆ ಕೆಲಸ ಕೆಲವು ಕ್ಷಣದಲ್ಲಿ ಇದ್ದಿತೆ ೪. ಅಪ್ಪಣೆ ಮಾಡಿ ಕೊಳ್ಳಬೇಕಾದವರು ೫. ಕ್ಷೇತ್ರದ ಮೂಲಕ ಈಗಲು ಹೇಳಿ ೧. ಪಟ್ಟಣದಲ್ಲಿ ಬೀಗಿದ್ದಕ್ಕೆ ೧೧. ಮೊತ್ತದ ಒಡೆಯರು ಇದರಲ್ಲಿ ಸ್ವಾಧೀನವಾದುದು ೧೧. ಕಾರ್ಯಕ್ಕೆ ೧೧. ಯಾರು ಅಸ್ಮಾಗಳು ಎಂದು ಕ್ಷೇತ್ರದ ಮಾಯೆ ೧೮. ಕಲ್ಯಾಣಿಗಳಾಗಿ ಸ್ಥಿತಿಯ ಮಟ್ಟಕ್ಕೆ ೧೮. ಯಾರು ಒಳಗೆ ಮೊದಲಿನ ..... ಕೆಳಗೆ ಮಾಡಿ.

ಸೂಚನೆಗಳು ಸಮಸ್ಯೆ ೧. ಮಾಸ್ಟರ್‌ಗಳು ಇದ್ದ ಕಾಯಿದೆಗಳ್ಳಿ ಭಾಗ ಮಾಡುವುದು ಮಾಡಿ ೨. ಕಾಯಿದೆ ಸ್ಥಿತಿಯಾಗಿ ಕಾರ್ಯಗಳು ಸ್ಥಾಪನೆಗಳು ೩. ಪ್ರತ್ಯಯಗಳನ್ನು ಎತ್ತಿಕೊಂಡಾಗ, ಇದೆ ಇದರ ಕಾರ್ಯಗಳು ೪. ಅಕ ಅಕಂಯ ದಯಾಳುವೆಂದೂ, ಇದು ಬೆಲೆ ಸುಮಾಡೆಂದೂ ಒಂದಾಗಿ ಕೂಡಿ ೫. ಸೇರಿ ಮಾಸ್ಟರ್‌ಗಳು ಒಂದಾಗಿದ್ದರೆ ..... ಅಧಿಕಾರದ ಸ್ಥಿತಿಯಾದರೆ (ಅಧಿಕಾರಿಯ) ಸಾಕ್ಷ್ಯವಾದರೆ. ೨. ಇದ್ದ ಗಳನ್ನು ಸರಿ ಕೆಳಗೆ ಈ ಬೆಲೆ ಕೆಳಗೆ ೧. ಇದೊಂದು ಒಂದು ಸಂಬಂಧದ ೧೧. ಇದರ ಮಾಡಿ ತಲುಪಿಸೋದು, ಅಧ್ಯಾಯವು, ಅಧ್ಯಾಯವೂ ಬೀಗ ೧೧. ಅಡಿಗೆ ಸ್ಥಿತಿ ಇದ್ದರೆ, ಕೆಡಿಗೆ ಸಂಬ ೧೧. ಇದ್ದ ಭಾಗ ಇದು ಸಾಕ್ಷ್ಯವನ್ನೇಳುವುದನ್ನು ಅಲ್ಲದು ೧೮. ಸ್ಥಿತಿಯನ್ನು ಸಂಖ್ಯೆಯ ಉಪಯೋಗದ ಇಂದ ತಲೆ ತೆಗೆಯಬೇಕು.

ಸ್ಪೆಷಾಲಿಸ್ಟ್ ಎಂ. ಸಿ. ಎಸ್. ಮಾಲಾ ಕೆಂಪೆಗೌಡ, ಬ್ಯಾಂಕ್ಸ್‌ಮೆನ್ ಬಜಾರ್, ಮೈಸೂರು ಇವರಿಗೂ ಮೈಸೂರಿನ್ನ ಶ್ರೀ ಎ. ಮೂರ್ತಿ, ಶೇಷಾದ್ರಿಪುರ ಸ್ಟೇಷನ್‌ರಸ್ತೆ, ಇವರ ಸ್ಥಿತಿ ಮೊತ್ತದಲ್ಲಿ ಬೀಗ ಸರಿಯಾಗಿ ಉತ್ತರಗಳನ್ನು ಕೊಟ್ಟಿದ್ದರೆ ಬಹುಮಾನ ಕೊಡಲ್ಪಡುವುದು.

ಇದೇ ಸಂಬಂಧದ ಉತ್ತರಗಳನ್ನು ಕಳುಹಿಸಬೇಕಾದ ವಿಳಾಸ :—

ಮ್ಯಾನೇಜರ್, ನರಸಿಂಹರಾಜ ಸಮಸ್ಯೆ, ಕೃಷ್ಣರಾಜಸಾಗರ

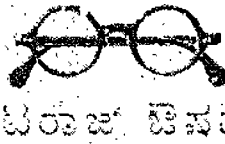

ಶ್ರೀ. ಸಿ. ನರಸಿಂಹರಾಜ ಔಷಧಾಲಯ
ಸಂಯೋಜಿತಾನ್ ರೋಡು, ಮೈಸೂರು.

ಇದರಲ್ಲಿ ಸಿದ್ಧಮಾಡಿದ್ದೂ ಅಮೃತಾಂಜನ ಮಾರಲ್ಪಡುತ್ತದೆ.

ಅಮೃತಾಂಜನ ಮೇಲ್ಕಂಡ್ಯ ಕಾಯಿಲೆಗಳ ಕೆಳಗಿನ ಸಂಖ್ಯೆಗಳು ಮತ್ತು ಅಂಗಾಂಗಗಳ ಮೇಲ್ಕಂಡ್ಯ ಮತ್ತು ಕಾಯಿಲೆಗಳಿಗೆ ಉಪಯೋಗಿಸಲ್ಪಡುವುದು.

ಔಷಧಾಲಯದ ಅಂಚೆಯ ವಿಳಾಸದಲ್ಲಿ ಸಿಗುವುದು ಮತ್ತು ಹೆಚ್ಚಿನ ವಿವರಗಳು ಕೊಡಲ್ಪಡುತ್ತವೆ.

ಭಾರತದ ಅಯುರ್ವೇದ ವಿದ್ಯಾ ಪಿ. ಪಿ. ಸಂಸ್ಥೆ

— ಬಾಲಸುಧಾ —

ಮಕ್ಕಳ ಪ್ರಾಣ ಸಿದ್ಧಯುಷ್ಟು ಮಾತ್ರ ಗುಣ ಕಾಯುತ್ತೆ. ಕಿವಿಗೆ (ಮಕ್ಕಳ ಕೋಡ) ಸೆಳ್ಳಾಗಿ ಕಾಣ್ಣು ಹಾಕಿ ಮಗ್ಗಾಗಿದ್ದರೆ ಇದರ ಸೇವನೆಯಿಂದ ಕಿ ಕೋಡ ಗುಣವಾಗುತ್ತೆ. ಇದು ಸರ್ವಗುಣಯುಕ್ತ ಅಮೃತಕ್ಕೆ ಸಿದ್ಧವಾಗಿದೆ—ಮಾಗ್ ಫಾಯಿದೆ ಇದ್ದ ಬಾಲ ಸುಧಾ (ಬಾಲ ಸುಧಾ) ಉಪಯೋಗಿಸಿ.

ಬಾಲ ಸುಧಾ ಬೆಲೆ 1 ರೂ. ಬಾಲ ಸುಧಾ (ಬಾಲ ಸುಧಾ) 4

ಮೈಸೂರು, ಬೆಂಗಳೂರು, ಮದ್ರಾಸುಗಳಲ್ಲಿ ಇನ್ನು ಕಾಸಿಗೆಗಳು.

ಸರ್ವೇಶ್ವರಾಲಯ, ಮಂಜನಗೂಡು.

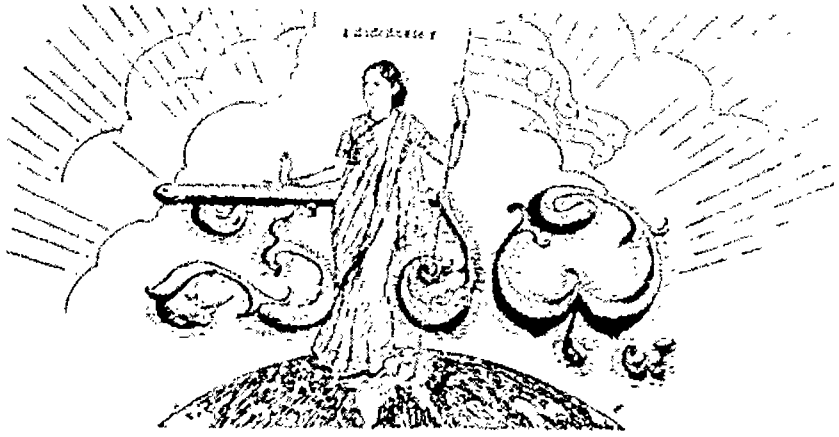

॥ ಸತ್ಯಮೇವ ಜಯತೇ ॥

ರಾಜಧಾನಿಯ ರಾಷ್ಟ್ರೀಯ ವಾರ ಪತ್ರಿಕೆ.

ವೃದ್ಧಿಪಟ್ಟಾಮದ ಎಂ. ವೆಂಕಟಿಸ್ವಾಮಿಯವರ ಜ್ಞಾಪಕಾರ್ಥವಾಗಿ ಪ್ರಕಟಿಸಲ್ಪಡುವುದು.

ಸಂಪಾದಕರು: ಆಗಡಿ ರಂಗಯ್ಯ, ಬಿ.ಎ.

ಸಂಪುಟ ೩] MYSORE : MONDAY 12—9—38 : ಮೈಸೂರು : ಸೋಮವಾರ ೧೨—೯—೩೮ [ಸಂಚಿಕೆ ೨೮

ಮಹಾತ್ಮರನ್ನು ಮಹಾತ್ಮರೆನ್ನಿ!

ಬಾಲ್ಯಸ್ನೇಹಿತರು ಸರ್ಕಾರದವರು ಒಂದು ಅರ್ಜಿ ಮೊದಲಿನ ಇನ್ನು ನೋಡಲೆ ಎಲ್ಲಾ ಸರ್ಕಾರಿ ನೌಕರರೂ ತಮ್ಮ ಪತ್ರ ಪತ್ರಿಕೆಗಳಲ್ಲಿ ಗಾಂಧಿಜಿಯವರ ಹೆಸರು ಬಂದಾಗ ಮಿ (ಮಿಸ್ಟರ್) ಅಥವ ಶ್ರೀ (ಮಹಾಶಯ) ಶ್ರೀ (ಎಂದು ಬರೆಯದೆ ಮಹಾತ್ಮ ಎಂದು ಬರೆಯಬೇಕೆಂದು ತಿಳಿದಿದ್ದಾರೆ. ಕಾಂಗ್ರೆಸ್ ಮಂತ್ರಿಮಂಡಲಗಳು ಹೊರಡಿಸುತ್ತಿರುವ ಘೋಷಣೆ ಆಜ್ಞೆಗಳಲ್ಲಿ ಇದೂ ಒಂದು. ಇದರಿಂದಾಗಿ ನಾವು ಬಹಳ ಸಂತೋಷಿಸುತ್ತೇವೆ. ಮಹಾತ್ಮರನ್ನು ಮಹಾತ್ಮರೆನ್ನಲು ಯಾರಿಗೇನು ಅಡ್ಡಿ? ಇದೇ ಸ್ವಭಾವವೇ ಅವರನ್ನು ಮಹಾತ್ಮರೆಂದು ಗೌರವಿಸುತ್ತದೆ. ಅನೇಕ ರಾಜ ಮಹಾರಾಜರುಗಳೂ ಹೀಗೆಯೇ ಮಾಡುತ್ತಾರೆ. ಅವರೂ ರಾಜಕೀಯ ಕಾರಣಗಳಿಗಾಗಿ ಮಹಾತ್ಮರ ಹೆಸರನ್ನೆತ್ತಲೂ ಸರ್ಕಾರಿ ನೌಕರರು ಬೆದರುತ್ತಿದ್ದ ಕಾಲವೂ ಇತ್ತು. ಆದ್ದರಿಂದ ಅವರು ಮಾಡಿದಂತೆ ರಾಜಕೀಯದ್ದಲ್ಲದ ಮಾನ, ಹಿಂಸಿ, ಸಮ್ಮಾನ ಸ್ಥಿತಿಗೆ ಮುಂಚಾದ ಕಾರ್ಯಕ್ರಮಗಳಿಗೆ ಬಿಡಾಡಿಯಾಗುವುದಕ್ಕೂ ಹಿಂಜರಿಯುತ್ತಿದ್ದರು. ಇಂದು ಅದೆಲ್ಲ ಮಾಯವಾಗಿದೆ. ಜನರ ಹೆಸರು ಇಟ್ಟುಕೊಳ್ಳುವ ಬಹಳ ಹೆಚ್ಚಾಯಿತು. ಮಹಾತ್ಮರ ಅಭ್ಯಾಸ ಸಿದ್ಧಿಯಾಗಿದ್ದ ಅನೇಕ ವ್ಯಾಪಾರಗಳ ಪ್ರಾಯೋಜಕರಾಗಿ ಹೆಸರಿಸಲ್ಪಡುತ್ತಿದೆ. ಕೇವಲ ರಾಜಕೀಯದಲ್ಲಿ ಮಾತ್ರವೇ ಅಲ್ಲದೆ ಮಹಾತ್ಮರು ಮಾನವನ ಸ್ಥಿತಿಗೆ ಮತ್ತು ಅಧ್ಯಾತ್ಮಿಕ ಜೀವನಗಳಿಗೆ ಆದರ್ಶವಾಗಿದ್ದಾರೆ. ಇವರನ್ನು ಸರ್ಕಾರಿ ನೌಕರರು ಮಹಾತ್ಮರೆಂದು ಸಂಬೋಧಿಸಿದರೆ ತಪ್ಪೇನು, ಸ್ವಾಭಿಮಾನವೂ.

ಪಿ ಎಂ ಸ್ಯಾಯ

ಬಾಲ್ಯಸ್ನೇಹಿತರು ಬೆಂಗಳೂರಿನಲ್ಲಿ ಇದ್ದ ಸಮಯದಲ್ಲಿ ಅವರ ಸಮೀಪದ ಕೆಲವು ಕಾಯಿದೆಗಳನ್ನು ಕೊಂಡು ಅನೇಕ ಕಾಯಿದೆಗಳನ್ನು ಮಾಡಿದರು. ಅವರ ಮನೆಯ ಅಂಗಳದಲ್ಲಿ ಸಾಮಾನ್ಯ ಸಾಯ ಇಂಗ್ಲೀಷು ಮ್ಯಾಜಿಸ್ಟ್ರೇಟರುಗಳಿದ್ದ ಕೊಠಡಿಗಳಲ್ಲಿ ಅವರ ಮಾಂಗಲ್ಯದಾರಕಾಯಿದೆಯ ಮೂಲ ಪ್ರತಿ ಇದೆ. ಇದರ ಸ್ಮರಣೆಗಾಗಿ ಈ ಕಾಯಿದೆಯನ್ನು ಮಾಂಗಲ್ಯದಾರ ಸಂಬೋಧಿಸಲ್ಪಟ್ಟಿದೆ. ಈ ಕಾಯಿದೆಗಳಲ್ಲಿ ಒಂದು ಅವರಿಗೆ ಸಂಬಂಧಿಸಿದ್ದು ಕೆಲವು ಕಾಯಿದೆಗಳು ಈ ಸ್ಥಿತಿಗಳಲ್ಲಿ ಇರುವುದು ಅವರ ಸ್ವಾಭಿಮಾನ ಅಭಿಮಾನಕ್ಕೆ ಅನುಕೂಲವಾಗಿದೆ. ಕೆಲವು ಸ್ಥಾನಗಳಲ್ಲಿ ಇದೆಲ್ಲಾ ಸ್ವಭಾವಿಕ ಸ್ಥಾಯಾಧೀಶರುಗಳನ್ನು ನೇಮಿಸುವುದು, ಹೀಗೆ ರಾಯಾಯಿಸುವುದು ಅನುಭವಿಸುತ್ತಿರುವವರು ಅಂಗ್ಲೇಯರು. ಮಾತ್ರವೇ ಅಲ್ಲ ಎಲ್ಲಾ ಸಾಕ್ಷಿಮಾತ್ರರೂ ಈ ಹಕ್ಕನ್ನು ಅಪೇಕ್ಷಿಸುತ್ತಾರೆ. ಸಲಹೆ ಮೇರೆ ಪ್ರೊಫೆಸ್ಸರ್ರುಗಳಿದ ಅದನ್ನು ಕೇಳುವುದೂ ಉಂಟು. ಈ ಸಂದರ್ಭದಲ್ಲಿ ಬಿಳಿ ಇಲಿಯ ಸಂಸ್ಥಾಪಕರಾದರೆ ಖಾಂತೇಯ ಪ್ರೋಫೆಸರರು ಅವರನ್ನು ದಕ್ಷಿಣಿ ಮಾಡಬಹುದು ಮೇ, ಇಲ್ಲವೇ? ಎಂದು ಪ್ರಶ್ನೆಯೂ ಬರುತ್ತದೆ. ಸಂಯುಕ್ತ ಸ್ವಾಂತ ಸಭೆಯ ಸಭೆಯಲ್ಲಿ ಈ ಪ್ರಶ್ನೆ ಬಂದು. ಸರ್ಕಾರದ ಕಾರ್ಯದರ್ಶಿಗಳು ಉತ್ತರಕೊಡುತ್ತಾ "ಶಕ್ತಿಕ್ಕಿ ರಾಜರ ನೋಟ್ಸ್ ಬೇಕೇನು? ಮಹಾರಾಣಿ ಕೇಳಿ! ನಮ್ಮ ಸೂಚನೆಗಳು ದಕ್ಷಿಣಿ ಮಾಡಬಹುದೆ!" —ಎಂದು ಹೇಳಿದರು. ಇದೇ ನೀತಿಯು ಇಂದಿ ಮಾಂಗಲ್ಯದಾರ ಬೆಗ ಬರಲಿ.

ತಿರುವಾಂಕೂರಿನ ರಾಮರಾಜ್ಯವೆಂದೆ!

ರಾಮರಾಜ್ಯವೆಂದು ಯಾರಿಗೆ ಕೈಸೂಚಿಸಿ ಬಹಳ ಹೊಗಳಾಡುವುದೋ ಅದೆ ಸ್ವೇಚ್ಛಾಚಾರ. ಅಂದರೆ ಇಂದಿನ ಇಂಡಿಯಾದಲ್ಲಿ ಅನೇಕ ಸಂಸ್ಥಾನಗಳಿಗೆ ಈ ಬಿರುದನ್ನು ಕೊಟ್ಟಿರುವುದೂ ಈ ಮೇಲಿನ ಅರ್ಥದಲ್ಲಿ ಅಲ್ಲ ಈ ಸಂಸ್ಥಾನಗಳ ಪ್ರಜೆಗಳು ಅಲ್ಲಿ ಬಹಳ ಸುಖವಾಗಿ ಮಾಡುವುದನ್ನು ಕಂಡು ಹೊಗಳಿದರೆ ಅದೆ ಸರಿ. ಇಂಥ ಸಂಸ್ಥಾನಗಳಲ್ಲಿ ತಿರುವಾಂಕೂರು ಒಂದು. ಅಲ್ಲಿ ಪ್ರಜೆಗಳ ಸ್ವಾತಂತ್ರ್ಯ ಅಭಿವೃದ್ಧಿ ಹೊಂದಿದೆ. ಅಲ್ಲಿ ಸ್ವಾತಂತ್ರ್ಯ ಸಂಗ್ರಾಮ ಸಾಗ

ಅನಂತ ಪದ್ಮನಾಭ

ಲೇಖಕರು—ಶಂ. ಸುಬ್ರಹ್ಮಣ್ಯ ಶಾಸ್ತ್ರಿ, ಮೈಸೂರು.

ಸುಂದರವಾದ ಅರಣ್ಯದಲ್ಲಿ ಸಂಚರಿಸುತ್ತಿದ್ದಾಗ ಶ್ರೀದೇವಿಯೊಂದರನ್ನು ಸಿಕ್ಕಿ, ಆ ದೇವಿಯಿಂದ ತನ್ನಿಷ್ಟದಂತುಬರಲು ಯಾವ ಬಾಣವನ್ನು ಗೆಲ್ಲಬಹುದೆಂದು ಕೃಷ್ಣನು ಯೋಚಿಸಿ ಕರುಣಿಸಿದನು.

ಕೃಷ್ಣನವನಾಶ್ರಮ ಬಂದು ಧರ್ಮರಾಜನಿಗೆ ಅಂತರಂಗವನ್ನು ಅರಿತವನಾಗಿ ಸಮಸ್ತ ಕಷ್ಟದಿಂದಲೂ ಪಾರಾಗುವ ಮಾರ್ಗ ಕಷ್ಟದಿಂದ ಬಿಡುಗಡೆಯಾದ ಭಕ್ತನ ಕಥೆಯೊಂದನ್ನು ಏಗೆ ಹೇಳಲು ಆರಂಭಿಸಿದನು.

ಧರ್ಮರಾಜ, ನಿಮಗೆಂತು ಚಲಿಸುತ್ತಿದ್ದರೂ ಅಸ್ಥಿರವಾದ ಜಾಣ್ಮೆಯಿಂದ ಸಾಂದಿಪ್ಯನ ತನ್ನ ಗುರುವಾದ ಶ್ರೀ ಅನಂತಪದ್ಮನಾಭನ ಸೇವೆಯೇ ನನ್ನ ಜೀವನದ ಗುರಿಯೆಂದು ತಿಳಿದು ಅದನ್ನು ಭಕ್ತಿಯಿಂದ ಮಾಡಿ ಆ ಸ್ವಾಮಿಯ ಕೃಪೆಗಾಗಿದ್ದುದರಿಂದ ಮನ್ನಣೆಗಾಗಿದ್ದನು ಶಿಲಾಪುರ ದಿವಸದ ತರುಣಾಯ ಸುಮಂತ ಸುಶ್ರೂಷ. ಸುಮಂತ ಮಗುವಿನ ದೀಕ್ಷೆಯೊಂದು ಕಷ್ಟಗಳನ್ನು ಮಾಡಿಕೊಂಡಿತು. ಶಿಲಾಪುರ ದಿವಸದಲ್ಲಿ ದೀಕ್ಷಾದೇವಿಯ ಗರ್ಭವತಿಯಾಗಿ ಒಂದು ಕನ್ಯೆಯನ್ನು ಹೆರಲಿಲ್ಲ. ಆ ಕನ್ಯೆಯ ಕೀಲ, ನೆಡೆ, ನುಡಿ, ಸೌಂದರ್ಯ ಎಲ್ಲವನ್ನೂ ನೋಡಿ ಆ ಮಗುವಿಗೆ ಸುಶೀಲೆ ಎಂದು ನಾಮಕರಣ ಮಾಡಿದರು. ಸುಮಂತನು ದೀಕ್ಷಾದೇವಿಯ ಸ್ವಭಾವಕ್ಕೆ ಮಗಳ ಅಳವಾಟಗಳನ್ನು ನೋಡಿ, ನೋಡಿ ಆನಂದದ ಹುತ್ತಿಲು ಒಂದು ದಿನ ಶಿಷ್ಯರೊಂದಾದ ಪ್ರಾಣ್ಯ ದೇವಿಯ ದೀಕ್ಷಾದೇವಿಯನ್ನು ಜರಗಿಸಬೇಕೆಂದು ಕರೆದೊಯ್ದರು. ಅನಂತರ ಸುಮಂತನು ತನ್ನ ಇಷ್ಟಯೋಚ್ಛಾದಿಯಿಂದ ಸಮಸ್ತ ಕುಟುಂಬಗಳಿಗೂ ದೋಷ ಬಾರದಂತೆ ಕಾರ್ಯಕ್ಕೆಯೂಲು ಕಷ್ಟದಿಂದ ವಿವಾಹ ಮಾಡಿಕೊಂಡನು. ಕಷ್ಟದಿಂದ ಹೆಸರಿಗೆ ತಕ್ಕಂತಾಗಿಯೇ ಇದ್ದಳು. ಸುಮಂತನು ಸುಶೀಲೆಯ ವಿವಾಹ ಸಮಯದಲ್ಲಿ ಮಾಡಿದ ಸಮಸ್ತ ಕಾರ್ಯಗಳಿಗೆ ಯೋಗ್ಯನಾದ, ಮತ್ತು ಅನುರೂಪನಾದ ಒಬ್ಬ ವರನನ್ನು ಗುರುತ್ವಕಾಡಬೇಕೆಂದು ಯೋಚಿಸುತ್ತಿದ್ದನು. ಕೌಂಡಿನ್ಯ ಸಾಮಿಯು ತನ್ನ ಶಿಷ್ಯನು, ಸುಶೀಲೆಯಾಂತು ವಿವಾಹವಾಗಿರುವುದೇಕೆಂದು ಅರಿಯಿಂದ, ಸುಮಂತನ ಮನೆಗೆ ಬಂದನು. ಕೌಂಡಿನ್ಯನ ಜ್ಞಾನ, ತಪಸ್ಸು, ಸಂಪತ್ತಿನ್ನು ನೋಡಿ ಸುಶೀಲೆಯನ್ನು ಆತನಿಗೆ ಕೊಟ್ಟು ವಿವಾಹ ಮಾಡಬೇಕೆಂದು ಸುಮಂತನು ಸಂಕಲ್ಪಿಸಿದನಾಗಿ, ಮಾರನೆ ದಿವಸವೇ ಸುಮನೆ ಮಾಡಿದರು. ಅನಂತರ ಅರಿಯದ ಸಂಗತಿಯ ಸುಶೀಲೆಯನ್ನು ಕಳುಹಿಸಿಕೊಟ್ಟನು.

ಸದ ದೇವತೆಗಳಿಗೂ ಕೌಂಡಿನ್ಯನ ಅಭ್ಯುದಯ ಕಂಡು ಹೊಟ್ಟೆಕಿಚ್ಚು. ದಿನ ನಾಗಿದು ಧರ್ಮ ಸ್ಥಿತಿ ಸಮ ಭಾಗವಹಿಸಿದ್ದನು. ಸ್ವಲ್ಪದೂರದಲ್ಲಿ ಕಾಣುತ್ತಿದ್ದ ಒಂದು ಕೊಳದ ಪತ್ತಿರಕ್ಕೆ ಹೋಗಿ ತನ್ನ ಮಾಧ್ಯಾಹ್ನಿಕ ಕರ್ಮವನ್ನು ಮಾಡಲು ಪ್ರಾರಂಭಿಸಿದನು. ಅಂದು ಭಾದ್ರಪದ ಚತುರ್ದಶಿಯಾದ್ದರಿಂದ ಬಲವು ಜನ ಸ್ತ್ರೀಯರು ಭಕ್ತರ ಬಂಧುವಾದ ಅನಂತಸ್ವಾಮಿಯನ್ನು ಪೂಜಿಸಿ, ನೃತ್ಯ, ಗೀತಾದಿಗಳಿಂದ ಅನಂತನ ವಿಲಾಸವನ್ನು ಸಂತೋಷಪಡಿಸುತ್ತಿದ್ದುದು ಸುಶೀಲೆಗೆ ಕಾಣಿಸಿತು.

ಆಗ ಸುಶೀಲೆಯು ಆ ಸ್ತ್ರೀಯರ ಸಮೀಪಕ್ಕೆ ಹೋಗಿ ಅವನ್ನು ಭಕ್ತಿಯಿಂದ, ಆ ಹೆಂಗಸರನ್ನು ಕುರಿತು ತಾಯೇ. ಕಾಪು ಮಾಡುತ್ತಿರುವ ವ್ರತವು ಯಾವುದು, ಮತ್ತು ನಾವು ಪೂಜಿಸುತ್ತಿರುವ ಮೂರ್ತಿಯಾದರೂ ಯಾವುದು, ಈ ವ್ರತವನ್ನು ಮಾಡುವುದರಿಂದ ಏನು ಫಲ ಬರುವುದು ಅದನ್ನು ನನಗೆ ಹೇಳಬೇಕೆಂದು ವ್ಯಾಖ್ಯಾನ ತೊಡಗಿದಳು.

ನಾವು ಮಾಡುತ್ತಿರುವ ವ್ರತವು ಅನಂತ ವ್ರತ್ಯರ್ಯಗಳನ್ನು ಕೊಡುವ ಭಕ್ತರ ಬಂಧುವಾದ ಅನಂತಪದ್ಮನಾಭಸ್ವಾಮಿಯ ವ್ರತವು. ಈ ವ್ರತ ಪ್ರಭಾವದಿಂದ ಸಮಸ್ತ ಕಷ್ಟಗಳೂ ದೂರವಾಗಿ ಸುಖದಾಯಕವಾಗುವುದೆಂದು ಹೇಳಿದ ಸ್ತ್ರೀಯರ ಮಾತನ್ನು ಕೇಳಿ ಸುಶೀಲೆಯು ವ್ರತವನ್ನು ಮಾಡುವ ವಿಧಾನವನ್ನು ಹೇಳಬೇಕೆಂದು ಕೇಳಿದಳು.

ಈ ವ್ರತವನ್ನು ಭಾದ್ರಪದ ಚತುರ್ದಶಿ ದಿವಸ, ನದೀ ತೀರದಲ್ಲಾಗಲಿ, ಮನೆಯಲ್ಲಾಗಲಿ, ಒಂದು ವೇದಿಕೆಯನ್ನು ಮಾಡಿ ಆ ವೇದಿಕೆಯ ಪಕ್ಕದಲ್ಲಿ ದಿಕ್ಕಿನಲ್ಲಿ, ಎಂಟು ಕಲಶವನ್ನಿಟ್ಟು ಆ ಕಲಶಕ್ಕೆ ಕಾರು ಎಳೆಗಳನ್ನು ಮಾಡಿ ಅನಂತಸ್ವಾಮಿಯನ್ನು ಮಂತ್ರ ಪೂರ್ವಕವಾಗಿ ಆವಾಹಿಸಿ, ಸ್ನಾನ, ಅರ್ಚನೆಮಾಡಬೇಕೆಂದು ಹೇಳಿದ ಆ ಸ್ತ್ರೀಯರ ಮಾತನ್ನು ಕೇಳಿ ಸುಶೀಲೆಯು ಅಲ್ಲೇ ನೈಜವಾದ ಭಕ್ತಿಯಿಂದ ಸ್ವಾಮಿಯನ್ನು ಪೂಜಿಸಿ, ಧಾರವನ್ನು ಕಟ್ಟಿಕೊಂಡು ತನ್ನ ಪತಿಯೊಡನೆ ಅತ್ತಮನೆಗೆ ಹೋದಳು

ಅತ್ತಮನೆ ಅನಂತಸ್ವಾಮಿಯ ಪೂಜೆ ಮಹಿಮೆಯಿಂದ ಇಂದ್ರನ ಅಮರಾವತಿಯನ್ನು ಹೊಳೆಯುವಂತಿತ್ತು. ಸ್ವಾಮಿಯನ್ನು ಹಲವು ವಿಧದಿಂದ ಕೌಂಡಿನ್ಯ ಮತ್ತು ಸುಶೀಲೆ ಇಬ್ಬರೂ ಪ್ರಾರ್ಥಿಸಿದರು. ಅಂದಿನಿಂದ ಸುಶೀಲೆಯು ಸಕಲ ಸಂಪತ್ಭರಿತಳಾಗಿ ಪತಿ ಸೇವೆಯನ್ನು ನಿರತಳಾಗಿದ್ದಳು.

ಒಂದು ದಿನ ಸುಶೀಲೆಯು ಕೈಯಲ್ಲಿದ್ದ ಧಾರವನ್ನು ಕೌಂಡಿನ್ಯನಿಗೆ ತೋರಿಸಲಾಯಿತು. ಒಡನೆಯೇ ಎನ್ನ ಕೌಂಡಿನ್ಯನು ಯಾರನ್ನು ಒಲಿಸಿಕೊಳ್ಳಲು ಈ ದಾರವನ್ನು ಕಟ್ಟಿಕೊಂಡಿದಿಯೆ? ಎಂದು ತೋರಿದಂದ ಆ ಧಾರವನ್ನು ಕಿತ್ತು ಒಂದು ಒಂದಾಗಿದ ಮಂದ ಮೇಲೆ ಬಿಸಾಡಿದನು. ಆ ಧಾರದ ಕಂಡಕಂಡಿಂದ ಒಡನೆಯೆ ಆ ಮರವು ಪತ್ತಿಕೊಂಡು ಉರಿಯುತ್ತಿರುವುದನ್ನು ಸುಶೀಲೆಯು ನೋಡಿ ಓಡಿ ಹೋಗಿ ಅದನ್ನು ಆಲಿಂಗಿಸಿ ಅಳ್ತು, "ಸಾಧ ಈ ಸಮಸ್ತ ಸಾಧ್ಯರ್ಯಗಳಲ್ಲವೂ ಆ ಧಾರದಿಂದಲ್ಲವೆ ನನಗೆ ಒದಗಿದುದು?" ಎಂದು ಹೇಳಲು ಕೌಂಡಿನ್ಯನಿಗೆ ಆ ಮಾತಿನಲ್ಲಿ ನಂಬಿಕೆಯು ಹುಟ್ಟಿದೆ ಸ್ವಾಮಿಯ ನ್ನು ಕೌಂಡಿನ್ಯನು ತಿರಸ್ಕರಿಸಿ ಅತ್ತಮನೆ ಕಡೆಗೆ ನೋಡಿದನು ಕೌಂಡಿನ್ಯನ ನಡೆಯನ್ನು ನೋಡಿ ಸ್ವಾಮಿಯು ನಡೆದೊಡಲು ಮಾಡಿದ್ದರೂ ಅದೇ ದಿನೇ ದಿನೇ ನಡೆಸಿ ಹೋಗುತ್ತಾ ಬಂದನು. ಅಲ್ಲದೆ ಮನೆಯನ್ನೂ ಅಗ್ನಿದೇವನು ಪ್ರವೇಶಿಸಿ ತನ್ನ ಆಹಾರವನ್ನಾಗಿ ಮಾಡಿಕೊಂಡನು.

ಈ ಕಷ್ಟನೆಲ್ಲವೂ ಅನಂತಸ್ವಾಮಿದರೇ ಬಂದಿರುವುದೆಂದು ತಿಳಿದು ಅರಣ್ಯದಲ್ಲಿಲ್ಲಾ ಅನಂತ ಸ್ವಾಮಿಯನ್ನು ಕೂಗುತ್ತಾ ಅಳುವುದಕ್ಕೆ ಪ್ರಾರಂಭಮಾಡಿದನು. ಮತ್ತು ಸೈನ್ಯ, ರಥ, ಸೈನಿಕಗಳ್ಳವನ್ನೂ ಕುರಿತು ಅನಂತ ಸ್ವಾಮಿಯನ್ನು ಕಂಡಿರಾ ಎಂದು ಹುಚ್ಚುಚ್ಚು ಅವು ಸಿಂಹ್ರುರವಾದುದನ್ನು ಕಂಡು ಅತ್ಯಂತ ದುಃಖಿತನಾಗಿ ಬಂದು ಮರದ ಕೆಳಗೆ ಮಲಗಿದನು. ಆಗ ಭಕ್ತನ ಅಭಿಲಾಷೆಯ ಸ್ವಾಮಿಯೇ ಒಬ್ಬ ಬ್ರಾಹ್ಮಣನ ವೇಷವನ್ನು ಧರಿಸಿಕೊಂಡು ಕೌಂಡಿನ್ಯನ ಪತ್ತಿರಕ್ಕೆ ಬಂದು ನಿಂತುಕೊಂಡನು.

ಸ್ವಾಮಿಯ ಮಾಯಾವಿಯಿಂದ ಉದ್ಭವಿಸಿದ ತಲೆಯಲ್ಲಿ ಕೌಂಡಿನ್ಯನನ್ನು ನಿದ್ರಾವೇಶದಿಂದ ಬಿಡಿಸಿ ಎಚ್ಚರಿಸಿದೊಡನೆಯೇ ಪತ್ತಿರದಲ್ಲಿ ನಿಂತಿದ್ದ ಬ್ರಾಹ್ಮಣನನ್ನು ನೋಡಿ ಯಾವಾವರೂ ಅನುಗ್ರಹಿಸ್ಸು ತೋರಿಸುವರು ಎಂದು ಕೇಳಲು ಮುದುಕ ಬ್ರಾಹ್ಮಣನು ಕೌಂಡಿನ್ಯನನ್ನು ಪೈಕಾಂತಕ್ಕೆ ಕರೆದುಕೊಂಡುಹೋಗಿ ಬಲಿಕನಾದ ಅನಂತ ಸ್ವಾಮಿಯ ತೋರಿಸಿದೊಡನೆಯೇ ಮಾಯವಾದನ್ನು ಕಂಡು ಕೌಂಡಿನ್ಯನು ಭಕ್ತ ವೈಭವದಿಂದ ಅನಂತನಾಮಗಳಿಂದ ಸ್ವಾಮಿಯ ದೀರ್ಘದಂಡ ಪ್ರಣಾಮವನ್ನು ಮಾಡಿ ತನ್ನ ಅಪರಾಧಗಳನ್ನು ಮನ್ನಿಸಬೇಕೆಂದು ಬೇಡಿ ಅನಂತರ ಸುಶೀಲೆಯು ಮೊದಲಿನ ಸಮಸ್ತ ಪೂಜಾಸಾಮಗ್ರಿಗಳಿಂದ ಅಂದು ಭಕ್ತಿಯಿಂದ ಅನಂತನ ವ್ರತವನ್ನು ಮಾಡಿ ಅನಂತನ ಕೃಪಾಕಟಾಕ್ಷಕ್ಕೆ ಪಾತ್ರಳಾಗಿ ಅಂತ್ಯದಲ್ಲಿ ಸತ್ಕೃತ್ಯ ಮಂಡಲದಲ್ಲಿ ಒಡೆಯನ್ನಾದನ್ನು ಪಡೆದು ಈಗಲೂ ಬಾಳುತ್ತಿರುತ್ತಾನೆ-ಎಂದು ಕೃಷ್ಣನವನು ಧರ್ಮರಾಜನಿಗೆ ಹೇಳಿ ಅವನಿಂದಲು ಅನಂತಪದ್ಮನಾಭ ಸ್ವಾಮಿಯ ವ್ರತವನ್ನು ಮಾಡಿಸಿ ತನ್ನೊಂದಿಗೆ ಪಾಂಡವರನ್ನು ಸ್ವದೇಶದ ವಿಮುಕ್ತರನ್ನಾಗಿ ಮಾಡಿದನು.

ಪರಂತ ಇನ್ಸ್ಟಿಟ್ಯೂಟ್

ಮೈಸೂರು ಪರಂತ ಇನ್ಸ್ಟಿಟ್ಯೂಟ್ ಆಳ್ ಕಾಮಸೂತ್ರದವರು ಕಳೆದ ಬುಧವಾರ ವಿಶೇಷ ವೈಭವದಿಂದ ಗಣಪತಿ ಮಂಗಳಾರತಿಯನ್ನು ನಡೆಸಿದರು. ವಿದ್ಯಾಬಾಲ್ಯಗ್ರಹಣದ ಮುಖ್ಯವಾದ ವಿಗ್ರಹ ಕಡೆಯಲು ಅನಂತರ ಮಂಗಳಾರತಿಯೂ ಪ್ರಸಾದ ವಿನಿಯೋಗವೂ ಅದರ

ಘನಗ್ರಂಥ ಪಾಳ್ಯದ ವೆಂಕಟಾಚಲ ಪಂಡಿತ ಅಂಡ್ ಸನ್ಸ್,

ಆಯುರ್ವೇದೀಯ ಸ್ಪೆಶ್ಯಲಿಸ್ಟ್ಸ್ ಮದಗಳು.

ಲೋಕಾಮಯಹರ ಕಸ್ತೂರಿ ಮಾತ್ರೆಗಳು

ಈ ಮಾತ್ರೆಗಳು 1-2 ಸ್ಸು ಪ್ರತಿ ದಿನ ಉಷಃಕಾಲ ಬಳಿಕ ಹಾಲುಬೆಲ್ಲದೊಡನಾಗಲಿ ಜಾಗೆಯಾಗಲಿ, ಉಪಯೋಗಿಸುತ್ತಿದ್ದರೆ, ಬಾಯಿ ಮುಖಾದಿಯಾಗಿರುತ್ತಾ ಎಂತಹ ಗಡುಸಾದ ಅಪಾಯವನ್ನುಂಟುಮಾಡಿ ಜೀರ್ಣಶಕ್ತಿ ಕೊಡುವಾಗ ಪ್ರಾಣ, ಕಫ ಸಂಬಂಧದ ರೋಗಗಳನ್ನೂ, ಅಂತುಬಾಯ್ಕ ಸಂಬಂಧ ಸೇರಿದ ಮಲಬದ್ಧತೆಯನ್ನು ಹೋಗಲಾಡಿಸಿ, ಆರೋಗ್ಯವಾದ ಮಂತೆ ಮಾಡುತ್ತವೆ.

ಮಕ್ಕಳ ಪಕ್ಕೆಸೆಳೆತ (ಎಳತ್ತು, ಕಾಲುಕ್ಕೆ ಮತ್ತು ಬಾಯಿಕ್ಕೆ ಸೊಲ್ಲು ಸುರಿಯುವ ಸೆಳತವಾತ) ಮಕ್ಕಳ ಮತ್ತು ದೊಡ್ಡವರ ಸೀತ, ನೆಗಡಿ, ಕೆಮ್ಮುಗಳು, ಗುಡಿಲು, ಜ್ವರ, ಚಳಿಜ್ವರ, ಅಜೀರ್ಣ, ಅಜೀರ್ಣದಿಂದ ಹೊಟ್ಟೆಯುಬ್ಬರ, ಹೊಟ್ಟೆ ನೋವು, ಅನ್ನಮಂದ್ಯ, ಇಕ್ಕಳ್ಳುಯುಂಟ್ಟೆಗಳು, ಶೀತಭೇದಿ ಇವೂ ಅನೇಕ ರೋಗಗಳನ್ನು ಗುಣಪಡಿಸುತ್ತವೆ.

ಸ್ತ್ರೀಯರು ಪ್ರತಿ ದಿನ ಸ್ನಾನದ ದಿನ ಶೀತವಾತ ಪರಿಹಾರಕ್ಕಾಗಿ ಕಷ್ಟಪಡುವುದಾದಲು ಈ ಮಾತ್ರೆಗಳನ್ನೆ ಲಕ್ಷೋಪಲಕ್ಷ ಜನರು ಉಪಯೋಗಿಸಿ ಮತ್ತಿದ್ದಾರೆ. ಈ ಮಾತ್ರೆಗಳನ್ನು ಅಭಿಮಾನಗಳಿಗಾಗಲಿ, ವಿಷವಸ್ತುವಾಗಲಿ, ಶಾಂತಿ ಸಾಗಿ ಸೇರ್ಪಡಿಸಿ ಒಂದೇ ಒಂದು ಈ ಸೀಸೆಯು ನಿಮ್ಮ ಬಳಿ ಇದ್ದರೆ, ವೈದ್ಯರ ಸಹಾಯವನ್ನು ಅಪೇಕ್ಷಿಸದೆ, ನಿಮಗೆ ಅನೇಕ ವ್ಯಾಧಿಗಳನ್ನು ಗುಣಪಡಿಸಬಲ್ಲದಾಗುತ್ತದೆ.

250 ರಿಂದ 300 ಮಾತ್ರೆಗಳವರೆಗಿರುವ ಸೀಸೆ 1 ಕ್ಕೆ 4 ಆಣೆ. ಟಪಾಲು ಮೂಲಕವಾದರೆ 1 ಸೀಸೆಗೆ 9 ಆಣೆ. 6 ಸೀಸೆಗೆ 1—4—0 12 ಕ್ಕೆ 2—13—0. 25 ಕ್ಕೆ 5—8—0.

ಪಾಳ್ಯದ ವೆಂಕಟಾಚಲ ಪಂಡಿತ ಅಂಡ್ ಸನ್ಸ್,

ಶ್ರೀ ಸೀತಾರಾಮಾಶ್ರಮ ವೈದ್ಯಶಾಲೆ, ಮೈಸೂರು.

ತಿರುವಾಂಕೂರಿನ ಬಿಕ್ಕಟ್ಟು

ಗಾಂಧಿ-ರಾಮಸ್ವಾಮಯ್ಯರ ನಾದವಿವಾದ

ಚಳುವಳಿಯ ಕಳ್ಳಿಗಳಿಗೆ ಸುಗ್ಗಿ

ಪ ಪಾತ್ರ ಗಾಂಧಿಯವರು ಒಂದು ಸೇ ಯನ್ನು ಹೊರಡಿಸಿ ತಿರುವಾಂಕೂರಿನ ಳಿಯನ್ನು ಪಾಲಿಸಿದ್ದರೆನ್ನಿ. ಸರ್ ಸಿ ರಾಮಸ್ವಾಮಿ ಅಯ್ಯರವರು ಅದ ಕೃತ್ಯಕ್ಕೆ ಕಾರಣರಾಗಿ ಮೇಳೆಯನ್ನು ಕೊ ಮಹಾತ್ಮರಿಗೆ ಸಂಸ್ಥಾನದ ವಿದ್ಯಮಾ ಗೆ ಸೂಚಿಸ್ಲಿಸೆಂದೂ ಸೊತ್ತಿದ್ದರೆ ಮಾಗ ಗುರುತ್ತರಲಿಲ್ಲವೆಂದೂ ವರ್ತಿಕೆ ತಿಳಿಸಿದರು ಕಾಂಗ್ರೆಸ್ಸಿನವರ ಮೇಲೆ ಅನೇಕ ಆಪಾ ಕೃತ್ಯಗಳ ಆರೋಪಣೆಯನ್ನು ಮಾಡಿದರು. ಇಂತಹ ಪರಿಸ್ಥಿತಿಯನ್ನೆಂ ಮಾಡಲು ಕಾಂಗ್ರೆಸ್ಸಿನವರೇ ಕಾರಣ ದೂರಿದ ಅವರು ಜವಾಬ್ದಾರಿಯಿಲ್ಲದೂ ಅವ ಚಳುವಳಿ ಮೇಲೆಯೇ ಇದೆಯೆಂದೂ ಮೇ ಘೋಷಣೆಯನ್ನೇ ಪ್ರಯೋಗಿಸಿದರು. ಮ ಗುಂಡು ಹಾರಿಸಿದವರ್ಯಾರಿ ಸ್ಥಳ ದೂರ ವಿವಾದವನ್ನಾಗಲಿ, ಸಂತಾಪದ ನ್ನಾಗಲಿ ಮಾಡಗಲಿಲ್ಲ.

ಇದು ಮಹಾತ್ಮರಿಗೆ ಬಹಳ ವಿಷಾದದ ಯವಾಯಿತು. ಅವರು ರಾಮಸ್ವಾ ಯ್ಯರವರಿಗೆ ಒಂದು ಸವಾಲನ್ನು ಹಾಕಿ ದರು. ನಮ್ಮನ್ನೆ ತಮ್ಮ ಮೂಗಿನ ಸೀಧ ಕಾಣೇ ಮೇಳೆಗಳನ್ನು ಹೊರಡಿಸುವ ಮೂಲಕ ಪ್ರಯೋಜನವಿಲ್ಲವೆಂದೂ, ನಿಮ್ಮ ಕೂಡ ಸಿಪ್ಪೆಸ್ಥಾನಗಳೂ ಅವರ ವಿಷ ಗೆ ಎಲ್ಲ ವಿದ್ಯಮಾನವನ್ನೂ ಬಿಚ್ಚಿ ಬೇಕೆಂದೂ ಸೂಚಿಸಿದರು. ಸೈಮೂರಿ ಸರ್ ಮಿರ್ಜಾರವರು ಮಾಡಿದುದನ್ನು ಮೆಚ್ಚಿ, ಯಾರಾದರೂ ಗಣ್ಯರಾದ ಹೊ ಗಾಂಧಿಯವರ ಸಹಾಯವನ್ನು ತೆಗೆದುಕೊಂಡು ಗೂಡಲ್ಲಿ ಶಾಂತಿ ಸಮಾಧಾನಗಳನ್ನು ಸ್ಥಾ ಸಬೇಕೆಂದು ತಿಳಿಸಿದರು. ಕಾಂಗ್ರೆಸ್ಸಿನ ಸಹಾಯವನ್ನು ಕೇಳಿದರು ಇನ್ನೂ ಕೆಲವರು ಇನ್ನೂ ಕಾಂಗ್ರೆಸ್ಸಿನವರ ಮೇಲೆ ಅಸೂಯೆ ಹೊಂದಿದ್ದರೆ ಮಹಾತ್ಮರ ಸಹಾಯವನ್ನಾದರೂ ತೆಗೆದುಕೊಳ್ಳುವಂತೆ ಮಹಾತ್ಮರು ಸಲಹೆ ಮಾಡಿದ್ದರು.

ಇನ್ನೊಂದು ದೆಸೆಯಿಂದ ಮಹಾತ್ಮ ಯ್ಯರವರಿಗೆ ಮತ್ತೊಬ್ಬ ದಿವಾನರ ಅಸಂತೋಷವುಂಟಾಗಲೂ ತಮ್ಮ ಸಂ ಸ್ಥಾನದ ಶಾಂತ ಸ್ಥಾಪನೆಗೆ ಹೊರಗಿನವ ನ್ನು ಕರೆಯುವುದಾಗಲೂ ಮೇಗೆ ಕೈಂಕ ಯೆಂದು ಅಸಮಾಧಾನವುಂಟಾಯಿತು ಸಂಸ್ಥಾನದ ಮಧ್ಯಮಾನಗಳು ಇಲ್ಲದೆ ಕೆಲ ಸಲಹೆ ಕೊಟ್ಟರು. ಅಸ್ಪೃಶ್ಯರ ಮೊರ ಗಳವರಿಗೆ ಪ್ರವೇಶವಿಲ್ಲ ಎಂದುಬಿಟ್ಟರು.

ಅಸ್ಪೃಶ್ಯರ ಮೊತ್ತಿಗೆ ಕಾಂಗ್ರೆಸ್ಸಿನವರು ಅ ಡ್ಡಿಯುಂಟಾಗಿದ್ದರೆ ಕಾರ್ಯಕ್ರಮವನ್ನು ಬಿ ಬಿಟ್ಟಿದ್ದರೆಂದು ಒಂದು ಸುದ್ದಿಯನ್ನು ಅರೋಪಿಸಿದರೆ ಕಾಂಗ್ರೆಸ್ಸಿನ ಪ್ರಚಾ ಇದ್ದಿರುವುದು. ಅವರು ಹೇಳಿದ ಕೃತ್ಯಗ ಇದ್ದ ಪ್ರಯತ್ನಿಸುವುದಂತೆ ಸಭೆಗಳನ್ನು ನಿ ಸಿದರೆಂದೂ ಪ್ರಕಟಿಸಿದ್ದರು. ಈ ಸಮಯಕ್ಕೆ ಜನರು ಹಲವು ಕಡೆಗಳಲ್ಲಿ ಪೊಲೀಸರವರ ಮೇಲೆ ಕಲ್ಲುಗಳನ್ನೆಸೆದ ದುದು ಸರ್ಕಾರದ ಬಲ್ಲ ಒಂದನ್ನು ಕೆಡ ವಿಟ್ಟುವಾಕಿದ್ದ ವರದಿಯೂ ಬಂದಿತ್ತು. ಇವುಗಳನ್ನು ಅಯ್ಯರವರು ಬಾಯಿಮೆಯ ಸಂಸ್ಥಾನದ ಮುಖಂಡರೇ ಬಂದುಕೆಯ ನ್ನು ನಿಲ್ಲಿಸಿ ಹಿಂಸಾ ಕೃತ್ಯಗಳನ್ನು ಬಿಟ್ಟು ಕೊಂಡಿದುದಾಗಿ ಮೊರಗಿನವರ ವಿಚಾರಣೆ ಯು ಕೇವಲ ಅನಾವಶ್ಯಕವೆಂದು ತಿಳಿ ದರು.

ಇದಾದನಂತರ ಕಾಂಗ್ರೆಸ್ ಮುಖಂಡ ರ ಮೇಳೆಯೊಂದು ಹೊರಟಿತು. ಚಳು ವಳಿಯನ್ನು ನಿಲ್ಲಿಸುವಂತೆ ಪ್ರಚಾರಮಾಡಲೆಂ ಬುದು ಸುದ್ದಿ ಪತ್ರಿಕೆಗಳ ಅಭಿಪ್ರಾ ಯ ಬಂದಿತ್ತು. ಆ ದಿನದ ಸಭೆಯನ್ನು ಮಾತ್ರ ನಿಲ್ಲಿಸಲಾಗುತ್ತದೆಯೆಂದೂ ಅದೇ ದಿನ ಇತರ ಕಡೆಗಳಲ್ಲಿ ನಿರ್ಣಯಿಸಿದ್ದ ಸಭೆಗಳ ನ್ನು ನಡೆಸಲಾಯಿತೆಂದು ಹೇಳಬಹುದು. ಮತ್ತು ಸಭೆಗಳಲ್ಲಿ ಚಳುವಳಿಯನ್ನು ಮುಂದುವರಿಸಲಾಗುತ್ತದೆಯೆಂದು ತಿಳಿ ದರು.

ಈ ಮಧ್ಯೆ ರಾಜ್ಯ ಸಂಘಾನದ ಒಂದು ವಂತಿಯೂ ಸಡಿಲಿಕೊಂಡಿತು. ಪೂರ್ವಾ ಅಧಿಕಾರಿಗಳು ಕಾಂಗ್ರೆಸ್ ಮುಖಂಡರನ್ನು ಕರೆದುಕೊಂಡು ಹೋಗಿ ಮಾತನಾಡಿದ ರು. ಚಳುವಳಿಯನ್ನು ನಿಲ್ಲಿಸಬೇಕೆಂ ಸೂಚಿಸಿದರು. ಕಾಂಗ್ರೆಸ್ಸಿನ ಸದಸ್ಯರುಗ ಗೆ ಒಪ್ಪುವುದಾದರೆ ನಿಲ್ಲಿಸುವುದಾಗಿ ಕಾಂ ಗ್ರೆಸ್ಸಿನವರು ಹೇಳಿದರು. ಅದು ಸಾಧ್ಯವಿ ಲ್ಲೆಂದೂ ಕಾಂಗ್ರೆಸ್ಸಿನ ಚಳುವಳಿಗೆ ಮಾತ್ರ ಅವಕಾಶ ಕೊಡಲಾಗುವುದೆಂದು ಹೇಳಲಾಯಿತು. ಅದರೆ ಇದ್ದಿಲ್ಲವಾ ದರೆ ಕಾಂಗ್ರೆಸ್ಸಿನವರೇ ಚಳುವಳಿ ನಿಲ್ಲಿ ಸಲು ಸಹಾಯಮಾಡಬೇಕೆಂದು ಸರ್ಕಾರ ದವರನ್ನು ಕೇಳಿಕೊಂಡರೆಂದೂ ಅಧಿಕಾರಿ ವರ್ಗದವರು ಹೇಳಿದರು.

ಅಂತೂ ಚಳುವಳಿಯು ನಿಂತಿತ್ತು ಸ್ಥಳ ಗಳ ಕಡೆ ತಿರುಗಿತು. ಅಲ್ಲಿ ಅದನ್ನು ಹ ತೋಟಿಗೆ ತರಲು ಅಧಿಕಾರಿಗಳಿಗೆ ಅಸಾ ಧ್ಯವಾಗಿದೆ. ಇನ್ನು ಒಬ್ಬ ನೈಜ್ಯ. ಪೊಲೀ ಸ ಪಡೆಯನ್ನೆಲ್ಲಾ ಉಪಯೋಗಿಸುತ್ತಾರೆ. ಹೊರಗಾಗಿ ನೂರು ನೆರನ್ನು ತೆಗೆದು ಕೊಂಡಿದ್ದಾರೆ. ಅದರೂ ಸಾಲದು. ಮ ಹಾತ್ಮರ ಉಪವಾಸ ವ್ರತೆಗಳಿಗಾಗಿಯೇ ಉಪಯೋಗಿಸುತ್ತಿದ್ದ ಬಾಡಿ ಗಾರ್ಡರ ನ್ನೂ ಉಪಯೋಗಿಸುತ್ತಿದ್ದಾರೆ. ಚಳುವ ಳಿಯನ್ನು ಇನ್ನೂ ಜೋರುಮಾಡಬೇಕೆಂ ದು ಕಾಂಗ್ರೆಸ್ಸಿನವರು ನಿರ್ಧರಿಸಿದ್ದಾರೆ

ಈಗಿನ ಮೇರೆ ಕೃಷ್ಣಗಳನ್ನು ಬೆಕ್ಕಿನ ಮೆಟ್ಟಿಂದ ಅಲ್ಲ ಜನರನ್ನು ಬ ಯಮಾಡುತ್ತಿದ್ದಾರೆ. ಮಾಂಸಿಕ ಸಮಸ್ಥಿತಿಯು ಕೂಡಾಕಲಿದೆಯೆಂದು ನಂಬಿಕೆಯಿದೆ.

ವಿದುರಾಶ್ವತ್ಥ ವಿಚಾರಣೆ ಮುಕ್ತಾಯ

ಕಳೆದ ಶುಕ್ರವಾರಕ್ಕೆ ವಿದುರಾಶ್ವತ್ಥ ವಿಚಾರಣೆಯು ಮುಗಿದಿತು. ಇಳಿಯ ಮಂಗಡದ ಮೇಲಿನಿಗರ ವಾದವಿವಾದ ಗಳು ಮುಕ್ತಾಯವಾದವು. ಶ್ರೀಯುತರು ಎಲ್. ಎಸ್. ರಾಜಾರವರು ಸರ್ಕಾರದವರ ಪರ ವಾಗಿ ವಾದಿಸಿದ ಸೀಮೆಯ ಚಿಕ್ಕಾರಣೇ ಯವಾದುದು. ಸಂಸ್ಥಾನದವರು ಬಿಗೆಯ ಸಂಸ್ಥಾನಗಳನ್ನು ಬಹಳ ಜಾಣುಮಾಡಿಂ ದ ವಿವರಿಸಿ ಸರ್ಕಾರದ ಜೀವವೂ ಇದರ ಆಸಂತೃಪ್ತಿಗೂ ಬೇಗೆ ಮಾಡ ಹೊಂದುವುದೆಂದೂ ಅಭಿಪ್ರಾ ಯವಾಗಿ ಪ್ರತಿಪಾದಿಸಿದ್ದಾರೆ. ಅದರ ಅಂ ಳ ಘಾಟನೆಗಾಗಿ ಮುಕ್ತಾಯ ಸಾಧನೆಗಾ ಕೃತವಾಗಿ ಸಂಗ್ರಹಿಸಿದಲು ಅಹೋರಾತ್ರಿ ಘನಿಗ ಸಾಹಿತ್ಯದ ಪ್ರೇಮದಿಂದ ಸೇವೆಕೈಗೊಂಡ ಗಳಾಗಿದೆ. ಹಿಂದೆ ಹೇಳಿದಂತೆ ಗಲಭೆಯ ಕಾಲದಲ್ಲಿ ಅವರು ತೋರಿದ್ದ ಪ್ರತಿಭೆ ಪ್ರೌಢಿಮೆಗಳಿಂತಲೂ ಸರ್ಕಾರಿಯವ ರ ಸಾಮರ್ಥ್ಯವನ್ನು ಈಗ ಅವರು ಪ್ರಕಾ ಶಪಡಿಸಿದರು. ತಾವು ಕೈಕೊಂಡ ಈ ಕಾರ್ಯದಲ್ಲಿ ತಮ್ಮ ಆಳ್ವಿಕೆಗೆ ಮೊದಲ್ಲಿ ಸೆಗಳಾಗಿರುವ ವಿಷಯವಾದ ಪ್ರಜ್ಞೆಯ ನ್ನು ಮತ್ತು ಅತ್ಯಂತ ಸಮರ್ಪಕವಾಗಿ ಮಂಡಿಸಿದರು. ಇದಕ್ಕಾಗಿ ಕಾಲದ ಮೈ ಸೂರಿನ ಪ್ರಜಾ ಸಮುದಾಯದ ಪರವಾಗಿ ಅವರಿಗೆ ನಾವು ಧನ್ಯವಾದವನ್ನು ಸಲ್ಲಿಸು ತ್ತೇವೆ.

ಸರ್ಕಾರ ಪರ ವಕೀಲರನ್ನು ನಿಯಮಿಸ ಲಿಕೆ, ರಾಮಸ್ವಾಮಿಯವರೂ ಸರ್ ಟಿ ದೇವ ಸೋಳಾಪುರಿಗಳು, ಕ್ರಮವು ಸರ್ಕಾರದ ಪ್ರಸ್ತಿಯಿಂದ ರಾಜಕೀಯ ಉದ್ದೇಶಗಳನ್ನು ಬಹಳ ಚೆನ್ನಾಗಿ ಪ್ರತಿಪಾದಿಸಿದರು. ಕಾಲಿ ಸ್ಟ್ರ ಮುಂತಾದ ರಾಜಮಿಷ್ಟರ ಸಾಕ್ಷ್ಯಗಳ ನ್ನು ಪರಿಚಯಿಸಿದರು. ಸ್ಟೈಲಾಂಗ್ಲಿ ಅಗಿ ದುದ ರಾಜ್ಯ ಪ್ರಜೆಯ ಕ್ಷಾಮ್ಯತೆಯಾ ಮೇಲೆ ಹಾಕಿದರು. ಅದರೆ ಇದು ಈ ಗಿನ ಕಾಲದಲ್ಲಿ ಮಹಾಜನರಿಗೆ ಸಮ್ಮತ ವಾಗುವುದಿಲ್ಲ. ಕಾಲವು ಬಿಗೆ ಬಿಗೆ ಬದ ಲಾಯಿಸುತ್ತಿದೆ. ಹೊಸ ಹೊಸ ಸಂಸ್ಥೆ ಗಳು ಬರುತ್ತಿವೆ. ಹಳೆಯ ಪದ್ಧತಿಗಳು ಬದ ಲಾಯಿಸುತ್ತಿವೆ.

ಇನ್ನು ವಿದುರಾಶ್ವತ್ಥದ ಮಹಾಜನಗಳ ವಿಚಾರ ವಿಮರ್ಶೆಯು ಮಾತ್ರ ಬಾಕಿಯಿದೆ. ಇದನ್ನು ಸಮಿತಿಯವರು ಪರಿಶೀಲಿಸಿ ತೀ ರ್ಮಾನ ಮಾಡಿ ಮಾನ್ಯ ಸರ್ಕಾರಕ್ಕೆ ತಿಳಿಸುವ ರೆ ಸಮಿತಿಯ ಸದಸ್ಯರೆಲ್ಲರೂ ಸುಶಿಕ್ಷಿ ತರೂ, ಸ್ವತಂತ್ರರೂ, ಅನುಭವಶಾಲಿಗ ಳೂ ಆದ ವ್ಯಕ್ತಿಗಳು ಅವರು ನಿಷ್ಪಾ ಕ್ಷಿಣ್ಯವಾಗಿಯೂ ನಿಷ್ಪಕ್ಷಪಾತವಾಗಿಯೂ ಕೊಡುವ ಮಾಹಿತಿಯನ್ನು ಜೀವದ ಕಾಲ ದಂದ ಕಾಯುತ್ತಿದೆ.

ಈ ಸಮಿತಿಯ ಸಭೆಯವರೆಗೂ ಪರಿಶೀ ಲಿಸಿ ಇನ್ನು ಮುಂದೆ ನಮ್ಮ ಮೇಲಿನ ವಿದುರಾಶ್ವತ್ಥದಂತಹ ಘಟನೆಗಳು ನಡೆ ದಾಗಲೆಯೂ ರಾಜ ಪ್ರಜೆಗಳ ಸಂಬಂಧ ವೃದ್ಧಿಸುವಂತೆ ಮೇರೆ ಮೀರದ ರಾಜಕೀಯ ಸ್ವಾತಂತ್ರ್ಯ ಸಾಧನೆಯಲ್ಲಿ ಯೂ ಇತರ ಸಂಸ್ಥಾನಗಳಿಗೆ ಮಾದರಿ ಯಾಗುವಂತೆಯೂ ಭಗವಂತನು ಕರುಣಿಸ ಲೆಂದು ಪ್ರಾರ್ಥಿಸುತ್ತೇವೆ.

ಪ್ರಾಚೀನ ಕನ್ನಡ ಮಹಿಳಾ ಗ್ರಂಥಗಳು

ಸೌಗಂಧಿಕಾ ಪುಷ್ಪಹರಣ :— ಪೂರ್ವದಲ್ಲಿ ಮೇಲೆಂದ್ರನಿಗೆ ಮೂರ್ಖ ನ ಮಕ್ಕಳಿಗಂತೆ ಅಂಗಾರದ ಪೂರ್ವಕವಾಗಿ ಕೊಡಲ್ಪಟ್ಟ ಕಮಲ ಗಾ ಲಿಕೆಯನ್ನು ಅಗಿದು ಕುಂಭಕ್ಕಳದಲ್ಲಿಟ್ಟುಕೊಂಡಿ, ಅಗಿದು ಆ ಮಾಲಿಕೆ ಯನ್ನು ತಲೆಯಲ್ಲಿ ಹೊತ್ತ ವ್ಯಥಗಾಡಿದಳು. ಮಹಿಗಳ ರಾಜಮಂದಿ ಭೂಲೋಕದಲ್ಲಿ ಶತ್ರುಭಯವಿಲ್ಲದೆ ಮಗಮಮಾಡುವಾಗಿ ಹುಟ್ಟಿ, ಕಳಂಗದೇಶ ದ ರಾಜಪುತ್ರಿಯಾದ ಸೌಗಂಧಿಕಾ ದೇವಿಯನ್ನು ಸ್ವಯಂವರ ಮಾಡಿಕೊಂಡ ಕ, ಬಾಳ ಸಿರಿಯಾಗಲಿದ ಕಥೆ.

ಗಾಯಕ ಪುಟಿಗಳು ಕ್ರಯ ರೂ. ೧—೮—೦

ಸಪ್ತಸ್ವಾಯ ಚರಿತ್ರೆ :— ಮಾನಿಸ್ಥಿತಿ ಅರಸರ ಪ್ರೇಮ್ಯಪತ್ನಿ ಮಲ್ಲ ಮಾಲ್ಯಾಯನೆ ಸರ್ಪಸಾದದಿಂದ ಇಲಿ ಲೋಕಪ್ರಸಿದ್ಧವಾಗಿ ತಳೆದಿ ರುವುದರಿಂದ ಅಂದ ಗಂಧಾಂತರಗಳನ್ನೆಲ್ಲಾ ಹೆರಯಲಿಕ್ಕೊಂಡ ಇಲ್ಲ ಮಹಾಪುರುಷನ ಕಥೆ.

ಗಾಯಕ ಪುಟಿಗಳು ಕ್ರಯ ರೂ. ೨—೦—೦

ಕಾಶೀ ಕ್ಷೇತ್ರ ಮಹಾತ್ಮೆ :— ಇದರಲ್ಲಿಗೆ ಲೋಕಗಳ ಮಾಹಿತಿ, ಪದಿ ಗಳು, ದೇವತೆಗಳು, ಮಹಿಗಳ ಮುಂತಾದವರ ಉತ್ಪತ್ತಿ ಸ್ಥಿತಿ, ಗಂಗಾ ಸಪ್ತಸ್ವರಾಯನೆ ಮೊದಲಾದ ಅನೇಕ ವಿಷಯಗಳು ಅಕಾರಾಗಿವೆ.

ಗಾಯಕ ಪುಟಿಗಳು ಕ್ರಯ ರೂ. ೨—೨—೦

ಅಪೇಕ್ಷಿಸಿ—

ಗುಂಡ್ಲುಪೇಟೆ ಲಕ್ಷ್ಮಣಾಚಾರ್ಯರ ಮಕ್ಕಳು

ಶ್ರೀ. ಶ್ರೀನಿವಾಸ ದೇವಿಕಾಚಾರ್ಯ,

೩೨೬ ಕಾಳಿಪ್ಪ ಬೀದಿ, ಮೈಸೂರು.

ಸಾಧ್ವಿ

ದಿ:—೧—೩೮ ನೇ ಸೋಮವಾರ

ಮೈಸೂರಿನ ಸ್ಥಾನ

ಭಾರತ ರಾಜಕೀಯ ರಂಗದಲ್ಲಿ ಮೈಸೂರಿಗೆ ಒಂದು ಪ್ರತ್ಯೇಕ ಸ್ಥಾನವಿರುತ್ತದೆ. ಇದರ ರಾಜಕೀಯ ಪಕ್ಷ ಮತ್ತು ಪ್ರಜೆಯ ಸ್ವಾಭಿಮಾನವೂ ಅಗಲಿದ ಮಹೋತ್ಸವವೂ ಒಂದೇ ಸಾರಿ ಮೈಸೂರು ತನ್ನದೇ ಒಂದು ವೈಶಿಷ್ಟ್ಯವನ್ನು ತೋರಿಸುತ್ತದೆ. ಆಧುನಿಕ ರಾಜಕೀಯ ಪ್ರಜೆಗಳ ಜೀವನಕ್ಕೆ ಮೈಸೂರು ಅತ್ಯಂತ ಅನುಕೂಲವಾದ ಪ್ರಯೋಗಶಾಲೆಯಂತಿದೆ.

ಶತಕದ ಹತ್ತಿರದ್ದು ವರ್ಷಗಳಿಂದ ಮೈಸೂರು ಬಹಳ ಮುಂದಕ್ಕೆ ಬಂದಿದೆ. ಇತರೆ ಅನೇಕ ಸಂಸ್ಥಾನಗಳಿಗೆ ಮಾದರಿಯಾಗಿದೆ. ಇದಕ್ಕೆ ಅಳವಡಿಸಿ ಕೊಂಡ ಆಳ್ವಿಕೆಯ ಕಾರ್ಯಗಳು ವಿಶೇಷವಾಗಿ ಕಾರಣವಾಗಿವೆ. ಇಷ್ಟೆಲ್ಲವೂ ದೇಶದ ರಾಜಕೀಯ ಸಂದರ್ಭದ್ದನ್ನು ಗ್ರಹಿಸಿ ಜನರ ಒತ್ತಾಯಕ್ಕೆ ಮನ್ನಣೆಯನ್ನು ಮನಗಂಡು ಪ್ರಯತ್ನಗಳು, ಆಯಾ ಪ್ರಜೆಗಳ ರಾಜಕೀಯ ಅಧಿಕಾರವನ್ನು ವೃದ್ಧಿಗೊಳಿಸುವ ಪ್ರಯತ್ನಗಳು ವಿಶೇಷವಾಗಿ ನಡೆದಿರಲಿಲ್ಲ. ಶ್ರೀ ಚಾಮರಾಜೇಂದ್ರ ಒಡೆಯರವರು ಪ್ರಜೆಗಳಲ್ಲಿ ರಾಜಕೀಯ ಸ್ವಾತಂತ್ರ್ಯಭಾವನೆಯನ್ನು ಹುಟ್ಟಿಸಲು ಪ್ರಯತ್ನ ಪ್ರತಿನಿಧಿ ಸಭೆಯನ್ನು ಸ್ಥಾಪಿಸಿದರು. ಅದು ಇದುವರೆಗೆ ಕೇವಲ ಅಲಂಕಾರದ ಕಾರ್ಯವಾಗಿತ್ತೇಯೆ ವಿನಾ ಯಾವ ಅಧಿಕಾರವೂ ದೊರೆತಿಲ್ಲ.

ಈಗಿನ ಮೈಸೂರು ಪ್ರಜಾ ಸ್ವಾತಂತ್ರ್ಯಸ್ಥಾಪನೆಯ ಕಾರ್ಯದಲ್ಲಿ ತೊಡಗಿದೆ. ಇದರಲ್ಲಿ ಅಧಿಕಾರ ವರ್ಗದವರಿಗೂ, ಜನರಿಗೂ ಸಹಜವಾದ ಘರ್ಷಣವು ಇದ್ದೇ ಇದೆ. ಇದೇ ಅಂದೋಲನವು ಇಡೀ ಭಾರತ ಖಂಡದ ಎಲ್ಲಾ ಸಂಸ್ಥಾನಗಳಲ್ಲಿಯೂ ನಡೆಯುತ್ತಿದೆ. ಸಂಸ್ಥಾನಗಳಲ್ಲಿನ ಚಳುವಳಿಯ ಧ್ಯೇಯವೆಲ್ಲವೂ ಒಂದೇ—ಜವಾಬ್ದಾರಿ ಸರ್ಕಾರ ಸ್ಥಾಪನೆ. ಈಗಾಗಲೇ ಪಲವು ಸ್ಥಾನ ಪ್ರತಿನಿಧಿ ಸಂಸ್ಥಾನಗಳು, ಈ ತತ್ವವನ್ನು ಅಂಗೀಕರಿಸಿ ಅದನ್ನು ನೆರವೇರಿಸುವ ಪ್ರಯತ್ನದಲ್ಲಿ ಕಾರ್ಯಕ್ರಮಗಳನ್ನು ಕೈಕೊಂಡಿವೆ. ಇವುಗಳಲ್ಲಿ ಕೊಚ್ಚಿ ಸಂಸ್ಥಾನಕ್ಕೆ ಅಗ್ರಸ್ಥಾನವು ದೊರೆತಿದೆ. ಅದು ಸಂಪೂರ್ಣ ಜವಾಬ್ದಾರಿ ಸರ್ಕಾರವನ್ನು ಕೊಟ್ಟಿದ್ದಾಗಲೂ ಜವಾಬ್ದಾರಿ ಸರ್ಕಾರದ ತತ್ವವನ್ನು ಅಂಗೀಕರಿಸಿದೆ. ಇದೇ ಇನ್ನೂ ಅನೇಕ ಸಂಸ್ಥಾನಗಳು ಪ್ರಯತ್ನ ಪಡುತ್ತಿವೆ.

ಆದರೆ ಮೈಸೂರಿನಲ್ಲಿ, ತಿರುವಾಂಕೂರು ಮುಂತಾದ ಸಂಸ್ಥಾನಗಳು ಪ್ರಬಲವಾದ ವಿರೋಧವನ್ನು ಹೂಡಿದೆ. ಕಾಂಗ್ರೆಸ್ಸು ಸಹ ಪ್ರಜೆಗಳ ಚಳುವಳಿಯನ್ನು ತೀವ್ರವಾಗಿ ತಡೆಗಟ್ಟುತ್ತಿದೆ. ವಿರೋಧವೆ ತಣ್ಣಗಿರುವಂತಿದೆ. ತಿರುವಾಂಕೂರು ಜವಾಬ್ದಾರಿ ಸರ್ಕಾರದ ತತ್ವವನ್ನು ಪ್ರಜೆಗಳು ಪ್ರತಿಪಾದಿಸುವ ಅಧಿಕಾರವನ್ನೇ ಇನ್ನೂ ಅಂಗೀಕರಿಸಿಲ್ಲ. ಸಂಸ್ಥಾನಾಧಿಪತಿಯು ಜವಾಬ್ದಾರಿ ಸರ್ಕಾರವನ್ನು ಕೊಡಲು ಸಂಪೂರ್ಣಾ ಸ್ವತಂತ್ರರೆಂದು ಬ್ರಿಟಿಷ್ ಅಧಿಕಾರಿಗಳು ಸಾರುತ್ತಿದ್ದರೂ ಇನ್ನೂ ತಿರುವಾಂಕೂರಿನವರು ಅದನ್ನು ಒಪ್ಪುತ್ತಿಲ್ಲ. ಇದರಿಂದಲೇ ಅಲ್ಲಿ ಇನ್ನೂ ಅಶಾಂತಿ ಅನುಭವಕ್ಕೆ ಅವಕಾಶವಾಗಿದೆ. ಇತ್ತ ಹೈದರಾಬಾದಿನವರು ಸಂಸ್ಥಾನ ಪ್ರಜೆಗಳ ಚಳುವಳಿಯನ್ನು ನೋಳೆಯುವುದೇ ಚಾಪಟಿ ಹಾಕುವಂತಿದೆ. ಇನ್ನು ಜನ ರಾಜಕೀಯ ಬಾಣಸ್ಪರ್ಶಕ್ಕೆ ಒಂದೇ ಸಾರಿ ಮಣಿಯಬಲ್ಲದ್ದಾಗಿ. ಈ ಪ್ರಕ್ಷಿಪ್ತ ಸ್ಥಿತಿಯಲ್ಲಿ ಪ್ರಜೆಗಳ ಶಕ್ತಿಯು ಬೆಳೆಯಬೇಕು. ಕಾಶ್ಮೀರದಲ್ಲಿ ಮುಸಲ್ಮಾನ ಪ್ರಜೆಗಳು ಪರೋಪಕಾರಿಗಳಿದರು. ಅವರು ಜವಾಬ್ದಾರಿ ಸರ್ಕಾರ ಚಳುವಳಿಯಲ್ಲಿ ಉತ್ಸಾಹದಿಂದ ಭಾಗವಹಿಸುತ್ತಿರುವರು.

ಸಂಸ್ಥಾನಗಳ ಪೈಕಿ ಮೈಸೂರಿಗೆ ಬಹಳ ಉತ್ಕೃಷ್ಟವಾದ ಸ್ಥಾನವೊಂದು ದೊರೆತಿದೆ ವಿದ್ಯಾಸ್ವತ್ತ್ವದ ಘಟನೆಯಾದನಂತರ ಸರ್ಕಾರಕ್ಕೂ, ಕಾಂಗ್ರೆಸ್ಸಿನವರಿಗೂ ನೌಕರ ವರ್ಗಭಾವವುಂಟಾಗಿದೆ. ಸುಳಿಯತ್ರಯಗಳು ಉಗಿಯುವ ರಾಜ ಒಸ್ಟಂಡೆ ಪಟ್ಟ ಜವಾಬ್ದಾರಿ ಸರ್ಕಾರ ಸ್ಥಾಪನೆಯ ಅಂತರಂಗಗಳು ಬಿತ್ತಿಪ್ಪಿದ್ದವೆ. ಪ್ರಸೇಗ ತಪ್ಪುಗಳು ಮೊಳಕೆ ಗಿಡವಾಗಿ ಪ್ರಜಾಧಿಕಾರ ಫಲವನ್ನು ಬಿತ್ತಲು ಸಂದೇಹವಿಲ್ಲ. ಸದ್ಯ ಮಿರ್ಜಾರವರ ಮೇಲ್ಪಂಕ್ತಿಯು ಸರ್ ಸಿ. ಪಿ. ರಾಮಸ್ವಾಮಿ ಅಯ್ಯರವರಿಗೆ ಅನುಕರಣೀಯವಾಗಿದೆಯೆಂದು ಭಾವಿಸಬೇಕು. ಹೇಳದ ಮತವನ್ನು ಇವರು ಅಂತರ್ಗತವು ಬದಲಾಗಿ ಹೆಚ್ಚಿಸಿದೆ. ಮಾನ್ಯವಾಗಿ ನೋಡಿದರೆ ಆರ್ಥಿಕ ಮತ್ತು ಔದ್ಯೋಗಿಕ ಪ್ರಶ್ನೆಗಳನ್ನು ಬಿಟ್ಟರೆ ನಮ್ಮ ಸಂಸ್ಥಾನದ ಅಧಿಕಾರಿ ವರ್ಗದವರಿಗೆ ಬಹಳ ಕಡೆಗಳವರನ್ನು ಅಮಾನುಷ ಮತ್ತು ಸ್ವೇಚ್ಛಾಚಾರ ಕೃತ್ಯಗಳಲ್ಲಿ ಪ್ರವರ್ತಿಸುವುದನ್ನು ಕಂಡಿಸ್ತದೆ ಮಾತ್ರ ಇದೆಯೆಂದು ಕಾಣುವುದಿಲ್ಲ.

ಅದ್ದರಿಂದಲೇ ಮೈಸೂರಿಗೆ ಇನ್ನೂ ಈ ವಿಷಯ ಸಂಸ್ಕೃತಿಯಲ್ಲಿಯೂ ಒಂದು ಉನ್ನತ ಸ್ಥಾನವಾ ಇದ್ದೇ ಇದೆ. ಸಂಸ್ಥಾನಗಳ ಚಳುವಳಿಗೆ ಮೈಸೂರಿನ ಜನರು ಮಾರ್ಗದರ್ಶನವನ್ನು ಮಾಡಿಕೊಡಬೇಕು ಪಂಡಿತ ಜವಾಹರಲಾಲ್ ನೆಹರೂರವರು ಹೇಳುತ್ತಿದ್ದ ಈ ಒಂದು ಮೆ ಯ ಮೆಕರನ್ನು ಸಾರ್ವಕಾಲಿಕಗೊಳಿಸಿ ಸಂಸ್ಥಾನಗಳ ಸಮಸ್ಯೆಯನ್ನು ತೃಪ್ತಿಕರವಾಗಿ ಬಗೆಹರಿಸುವ ಭಾಗ್ಯವು ಮೈಸೂರಿನ ಪ್ರಜೆಗಳಿಗೂ ಪ್ರಾಪ್ತವಾದಂಗೂ ಮೊ ರೆಯಿರಿ

ನಮ್ಮ ರಾಜಧಾನಿಯ ಏಜೆಂಟರು

ತಾರೀಖು 1—9—38 ರಿಂದ ಸುಮ. ಎಸ್. ತಂಕಟಗಿರಯ್ಯ ಗಂದವರೀಕ ಬ್ರದರ್ಸ್, ಚಾಮರಾಜ ರೋಡ್, ಮೈಸೂರು, ಇವರನ್ನು ನಮ್ಮ ಮೈಸೂರಿನ ಮೇಲ್ ಏಜೆಂಟರನ್ನಾಗಿ ನೇಮಿಸಿದ್ದೇವೆ.

ಮುಂದಿನವರು ಇವರ ಮೂಲಕ ಪತ್ರಿಕೆಗಳನ್ನು ಪಡೆದು ನಮ್ಮ ಅಧಿಸಿಗಿಂದ ಕೊಡಬೇಕಾದ ರೀತಿಯನ್ನು ತಿಳಿದುಕೊಂಡು ಪ್ರೋತ್ಸಾಹವನ್ನು ಕೊಡಬೇಕಾಗಿ ಕೋರುತ್ತೇವೆ.

ವ್ಯವಸ್ಥಾಪಕ.

ಸೈಜಾಮರ ನಿಷ್ಪಕ್ಷಪಾತ !

ಸೈಜಾಮರು ನಿಷ್ಪಕ್ಷಪಾತ ಈಗಾಗಲೆ ಅನೇಕ ಕಡೆಗಳ ಮನವರಿಕೆಗಳನ್ನು ಮಾಡಿಕೊಟ್ಟಿದೆ. ಅದರ ಪ್ರಕಾರ ಸಂಸ್ಥಾನದಲ್ಲಿ ಕಾಂಗ್ರೆಸ್ ಸಂಸ್ಥೆಯನ್ನು ಬಹಿಷ್ಕರಿಸಿ ಕೊಡದು. ಎಂಬುದೂ ಒಂದು. ಆದರೆ ಈಚೆಗೆ ಕಾಂಗ್ರೆಸ್ ಸಂಸ್ಥೆಯನ್ನೇ ಅಲ್ಲದೆ ಇತರ ಕೆಲವು ಸಂಘಗಳನ್ನೂ ಕೊಡಬಾರದು ಸಂಘಗಳೆಂದು ತೀರ್ಮಾನಿಸಿದೆಯಂ. ಅವುಗಳಲ್ಲಿ ಸರ್ಕಾರಿ ನೌಕರರು ಸೇರಬಹುದೆಂದು ನಿರ್ಧರಿಸಿದೆ ಇವುಗಳ ಪೈಕಿ ಎಲ್ಲಾ ಜಾತಿಯ ಸಂಘಗಳೂ ಇವೆ. ಆರ್ಯಸಮಾಜ-ಇಂಡಿಯನ್ ಮತ್ತು ರಾಷ್ಟ್ರೀಯ ಮಹಿಳಾ ಸಂಘ, ಸೇವಾದಳ, ಹಿಂದೂ ಸಭೆಗಳ ಸಂಘ, ಕನ್ನಡ, ಅಂಜುಮಾನ್ ತಾಲ್ಲೂಕ್ ಇಸ್ಲಾಮ್ ಮತ್ತು ಅಂಜುಮಾನ್ ಇತ್ತೆ-ಅಹಲ್ ಸುನ್ನತ್ ಎಂಬ ಸಂಘಗಳು ಈ ಗುಂಪಿಗೆ ಸೇರಿವೆ. ಇವು ಕೋಮುವಾರು ಸಂಘಗಳೆಂಬುದು ಒಂದು ನೆಪವಾದರೂ, ಅವುಗಳಲ್ಲಿ ಸೇರಿ ರಾಜಕೀಯ ಪ್ರಚಾರಕ್ಕೆ ಇತರರುಗಳು ಯತ್ನಿಸಿ ಮಾಡದಿರಬೇಕೆಂದೇ ಮನಸ್ಸು ಉದ್ದೇಶ.

ಭರತಖಂಡದ ಜನಸಂಖ್ಯೆ

ನಮ್ಮ ದೇಶದ ಜನ ಸಂಖ್ಯೆಯು ಗಣನೆಗೆ ಇಷ್ಟೆಯೆ ಹೆಚ್ಚಿಗೆ ಇರುವುದೆ, ಕೋಟಿಗಳಲ್ಲಿರುವುದೆಂದು ಇಂಡಿಯಾ ಸರ್ಕಾರದ ಆರೋಗ್ಯ ಸಾಮಾಧಿಕಾರಿಗಳ ಲೆಕ್ಕಾಚಾರ ತಿಳಿದಿದೆ. ಸಂಖ್ಯೆಗಳ ಪ್ರಕಾರ ಹೀಗೆ ಜನ ಸಂಖ್ಯೆಯು ಹೆಚ್ಚಿದ್ದರೂ ಸಂತಾನ ಹೆಚ್ಚಳ ಸಂಭವವೇ ಇಲ್ಲ. ಅದ್ದರಿಂದ ಸ್ಥಿತ ವರ್ಗವೂ ಮುಂದಕ್ಕೆ ಜನನವೇ ಹೆಚ್ಚುತ್ತದೆ. ಭಾರತೀಯರು ಬಹಳವಾಗಿ ಇಲ್ಲದ ಮಿತಿಮೀರಿದ ಜನ ಸಂಖ್ಯೆಯೂ ಒಂದು ಮುಖ್ಯ ಕಾರಣ ಎಂದು ಹೇಳುತ್ತಿದೆ.

ಪೊಲ್ಟಿಕ್ ಮತ್ತು ಪೋಲೀಸ್

ಯಾವುದು ಭರತ ಖಂಡದಲ್ಲಿ ಬೇರೆ ಆಯಾ ಪದಾರ್ಥಗಳಲ್ಲಿ ಅತಿ ವಾಗಿದೆ. ನಮ್ಮ ಸಂಸ್ಥಾನದಲ್ಲಿ ಮುಖ್ಯವಾದ ಆಯಾ ಪದಾರ್ಥವಾಗಿ ಕಡಾಗಿ ಜನರಿಗೆ ಮುಖ್ಯವಾದ ಪ್ರತ್ಯೆ ಈಚೆಗೆ, ರಸಾಯನ ಪ್ರತ್ಯೇಕ ಪ್ರಪಂಚದ ಆಯಾ ವಸ್ತುಗಳಲ್ಲಿ ಯೂ ಅತಿ ಮುಖ್ಯವಾದದ್ದೆಂದು ಸೇರಿಸಿದ್ದಾರೆ. ಪೇಪರ್ ಪೋಲೀಸೂ ಸಹ ಮೈಸೂರಿನ ವ್ಯಕ್ತಿಗೂ ಅತ್ಯವಶ್ಯಕವಾದ ಪೇಕಾಗುವ ಪೇಪರ್‌ಗಳು ಅ ದರ ಪೇಪರ್‌ಮಾಡಿಸುತ್ತವೆಂದು ತಿಳಿದಿರುತ್ತಾರೆ.

ಆದರೆ ಯೋಗಿಗಳೂ ಮಾಳ್ಳರೂ ನಿಯ ಸಹಜ ಶಕ್ತಿಯು ಬಾಲದೇ ಇದ್ದರಿಂದ ಸಮಸ್ತರಿಗೂ ಅನುಕೂಲವಾದಂತೆ, ರಾಗಿಯನ್ನು ರುಬ್ಬಿ ಮಾಡಿ, ಪೊಲ್ಟಿಕ್ ಎಂಬ ಪದಾರ್ಥಗಳನ್ನೂ ಪೋಲೀಸ್ ಎಂಬ ನಾಮಧೇಯಗಳನ್ನೂ ಪೌಲ್ಟಿಕ್ ಅಂ ಪೋಲೀಸ್ ಮ್ಯಾನ್ ಫ್ಯಾಕ್ಟರಿಂಗ್ ಕಂಪ ಎಂಬ ಹೆಸರಿನಿಂದ ಹಣ ಕೆಕ್ಕೇರಿ ಸ ಹೃದ್ಯವನವರು ತಯಾರು ಮಾಡಿರುತ್ತೆ ಕೂಗಲೆ ಮೈಸೂರು ಸಿಟಿಯಲ್ಲಿ ಸೇಳರು ಉಪಯೋಗಿಸಿ ಮೆಚ್ಚಿದರು ಮತ್ತು ಸ್ಯಾಫಿಟೋರಿಯಂನಲ್ಲಿ ಕ್ರಯದ ಸಿಗಲೂ ಇವನ್ನು ಉಪಯೋಗಿಸುತ್ತಾರೆ ಪ್ರಾಣಿಗಳು ರೋಗಗಳಿಗೆ ಮಕ್ಕಳಿಗೆ ಪಥ್ಯಾಪಾದಿಯಾಗಿ ಉಪಯೋಗಿಸಲು ಸಲಹೆ ಕೊಟ್ಟಿರುತ್ತಾರೆ.

ಭರತ ಖಂಡದಲ್ಲಿ ತಯಾರಾದ ಪೌಲ್ಟಿಕ್ ಮತ್ತು ಪೋಲೀಸ್‌ಗಳಂ, ಸ ಗಳಿಗೆ ಬಹಳ ಅನುಕೂಲವಾಗುವುದ ಸಂದೇಹವಿಲ್ಲ. ಅದ್ದರಿಂದ ಸರ್ಕಾ ಪ್ರೋತ್ಸಾಹಿಸಿ ಈ ಕೈಗಾರಿಕೆಯು ಅಭಿವೃ ಹೊಂದುವಂತೆ ಮಾಡುವುದು ಅವ್ಯ ವಾಗಿರುತ್ತದೆ.

ದುವ ರಾಜಮಾರ ಇಪ್ಪಾಗ ಅಗಲಿ ಮ ಮತ್ತಿರುವಂತೆಯೆ. ಹೆಚ್ಚಿದ ಜನರುಮ ಮಳ್ಳೆ ಮೊಸ ಹೊಸ ಜೀವನ ಮಾರ್ಗ ನ್ನು ಕಲ್ಪಿಸಬೇಕಾದ ಅವಶ್ಯಕತೆಯು ಬಿ ಳುತ್ತದೆ. ಇದ ಸಂಖ್ಯೆ ಸಾಧಿಸಿದರು ಅ ನ್ನು ಪೂರೈಸಲು ಶಕ್ತಿಯುಳ್ಳ ಸರ್ಕಾ ರುವ ಇರಿಲಿ. ಏನಾಗುವುದೋ ಏನೋ ಗುವುದೆಂದೆ?

ಜನಾಬ್ದಾರಿ ಸರ್ಕಾರಕ್ಕೆ ಕೌಲು ಕರಾರುಗಳಿಂದ ಅಡ್ಡಿಯಿಲ್ಲ

ಶ್ರೀ ಕೋಟೂರ ಜಿಲ್ಲಿಯವರ ಪ್ರಕಟನೆ.

ಮಾದಲಾಪುರ ಸ್ಟೇಶನಿನ ಮೇಲ ಎಷ್ಟೆಯವರಿಗೆ ಮಿಲ್ ಎಷ್ಟೆ ಎಂಬುವರು ಮಾರ್ಕಳುವಂಗಳ ಒಂದು ಸಂತೋಷಕರ ಪ್ರಕಟನೆಯನ್ನು ಈ ದಿನ ಮಾಡಿದರು. ಸಂಸ್ಥಾನದಲ್ಲಿ ಸ್ವಲ್ಪ ಸ್ವಲ್ಪ ಪ್ರಮಾಣದಲ್ಲಿ ಸ್ವತಂತ್ರ ರಾಜ್ಯಾಧಿಕಾರವನ್ನು ಜನಪ್ರತಿನಿಧಿಗಳು ಕರಾರುಗಳಿಂದ ಪಡೆದ ಅಷ್ಟರ ಮಟ್ಟಿಗೆ ಸಮಾಧಾನ ತಳೆಯಿದರು. ಇದರ ಮೇಲೆಗೆ ಮಾಡಿ ಬಿಡ್ಡ ಮೇಲ ಹೇಗೆ ಸಾಧಿಸಿದ ಸಂಸ್ಥಾನ ಸ್ಥಿರ ಸ್ವತ್ರಗಳಿಗಾಗಿ ಸಂಸ್ಥಾನಕ್ಕೆ ಹೇಗೆ ಸಿಕ್ಕಾಗ ಸ್ವತ್ರ ಯೋಚನೆಯನ್ನಿಟ್ಟ ಮೇಲೆ ಕಾರ್ಯಮಾಡಿತ್ತಿದೆ.

ಕೆಲವರಿಗೆ ಸಂಸ್ಥಾನದಲ್ಲಿ ಮಿಲ್ ಕೆಲಸ ಮಾಡುವ ಮಾಡಾಗಿ ಅಲ್ಲ ಮಿಲ್ ಮಾಡಿ ಬಿಡ್ಡ ಮೇಲ ಸಂಸ್ಥಾನದ ಕೆಲಸ ಕಡ್ಡಮಟ್ಟಿದ ಮಾಡಾಗಿ ಇಷ್ಟರ ಲಾಭಗಳನ್ನು ಸಂಸ್ಥಾನದವರಿಂದ ಪಡೆದುಕೊಳ್ಳುವ ಮೇಲಾಗಿದ್ದೂ ಮತ್ತು ಹೆಚ್ಚಾಗಿ ಗೃಹಕೈಗಾರಿಕೆ ಸಮಾಧಿಗಾಗಿ ತಮಗೆ ಈ ಮಾಡಿಲ್ಲ ಬಿಡಿಯಾದ ಕೆಲಸಗಳನ್ನು ಬಾಯಿಮಾತಿಗೆ ಕಾಯಿದೆ ಕಾನೂನು ಮಾಡಿ ಪಾಲಿಸುವ ಮೇಲ ಸಂಸ್ಥಾನ ಸ್ಥಿರ ಸ್ವತ್ರ ಕಾರ್ಯಮಾಡುವುದು ಮತ್ತು ಮುಖ್ಯವಾಗಿ ಕೈಗಾರಿಕೆ ಮತ್ತು ಅಭಿವೃದ್ಧಿಗಳ ಕೆಲಸಗಳನ್ನು ಕೈಹಿಡ್ಡು ಮಾಡುವುದು ಕೊಂಡಾಡಿದ್ದು ಇದನ್ನೆಲ್ಲ ಯಾರಿಗೆ ಯೋಚನೆಯೂ ಕಂಡುಬರಿಸಿ. ಸಂಸ್ಥಾನ ಗೂಡು ಮುಖ್ಯವಾಗಿ ಕೈಗಾರಿಕೆಗಳ ವಿಚಾರವನ್ನು ತಮ್ಮದೆಯಾಗಿ ಪರಿಶೀಲಿಸಿ ಸಂಸ್ಥಾನದ ಮಾಡಾಗಿ ಸಂಸ್ಥಾನದ ಸಂಸ್ಥಾನ ಕೆಲಸಗಳ ಮೇಲ ಕಂಡುಬರುವ ಮಿತಿಗಳನ್ನು ಪೂರ್ತಿ ಮಾಡಿ ಕೊಡುವ ಭರವಸೆ ಸಂಸ್ಥಾನದವರಿಗೂ ಮುಖ್ಯವಾಗಿ ಆಳುವ ಮಾಡಿ ಸ್ಥಿರವಾದ ಸ್ವತ್ರವನ್ನು ಮೇಲ ಹಚ್ಚಿಕೊಳ್ಳುವ ಮೂಲಕ ಸಂಸ್ಥಾನದ ಸ್ಥಿರ ಸ್ವತ್ರ ಕಾರ್ಯಮಾಡಿ ಸಂಸ್ಥಾನ

— ವಿಚಿತ್ರ ಜಗತ್ತು —

ಅನೆಗಳ ಸ್ಮಶಾನ

ಸ್ಕಾಟ್‌ಲ್ಯಾಂಡಿನ ಇರಿ ಜಿಲ್ಲೆಯಲ್ಲಿ ಅನೇಕ ಆನೆಗಳು ಸಾಯುತ್ತವೆ. ಇ ಪ್ರಾಣಿಗಳ ಗುಂಪು ಮೊದಲು ಕೊಲ್ಲಪ್ಪಟ್ಟು, ಅಥವಾ ಬೇರೆ ರೋಗದಿಂದ ಸತ್ತ ಮೇಲೆ ಅವುಗಳನ್ನು ಇರಿ ಸ್ಮಶಾನಕ್ಕೆ ಹೊತ್ತು ತರುತ್ತಾರೆ. ಇದರ ಅರ್ಥ ಅನೆಗಳು ಸಾಯುವ ಕಾಲದಲ್ಲಿ ಅವುಗಳ ಸ್ಮಶಾನವನ್ನು ಸೇರಿ ಮಾಡಿದವರಿಗೆ ಅನೇಕ ಸಂಗತಿಗಳಿಂದ ಅಲ್ಲಿಯೇ ಸತ್ತು ಬಿದ್ದಿದ್ದ ಅನೆಗಳ ಅಸ್ಥಿಪಂಜರಗಳು, ದಂತ ಮುಂತಾದುವು ದೊರಕಿ ಅವನು ಇಷ್ಟು ಶ್ರೀಮಂತನಾಗುವುದೆಂದೂ ಸಾಬೀತು. ಇದಕ್ಕೆ ಸಾಕ್ಷಿ ಇಷ್ಟು ಕಥೆ ಮೊದಲು ಹೇಳಿದ್ದೆವು. ಇಂತಹ ಸ್ಮಶಾನವನ್ನು ಕಾಣ್ಣಾರೆ ಕಂಡವನೊಬ್ಬನಿದ್ದಾನೆ ಎಂದು, ಅದರಲ್ಲಿ ಸ್ವಲ್ಪವಾದರೂ ಸತ್ಯಾಂಶ ಇರಬಹುದೆಂದೂ ಸೂಚಿಸಿದ್ದೆವು. ಕಳೆದ ಮೂಲ ಯುದ್ಧದ ಸಮಯದಲ್ಲಿ ಆಫ್ರಿಕಾದಲ್ಲಿರುವ ಬಾಡಿಗೆ ಸೈನ್ಯದಲ್ಲಿ ಒಂದೊಂದು ವಿಷಯದ ಸಾಕ್ಷಿಯು ತನ್ನ ವಿಮಾನದ ಯಂತ್ರವು ಕೆಡಲ್ಪಟ್ಟು ಕೆಳಗಿಳಿಯಬೇಕಾಯಿತು. ಇವನು ಬಿದ್ದ ಜಾಗದಿಂದ ಸ್ವಲ್ಪ ದೂರ ಹೋಗುವಷ್ಟರಲ್ಲಿ ಒಂದು ಆನೆಯು, ಇವನಿಗೆ ಗಾಬರಿಯಿಟ್ಟು ಹೊಂಡಲಿ ಇವನನ್ನು ಎತ್ತಿ ಅಟ್ಟಿಸಿ, ತುಳಿಯಲು ಬಂದಿತ್ತು. ಆಗ ಇವನು ಬಿದ್ದ ಸ್ಥಳದಲ್ಲಿ ಭೂಮಿಯು ಸಡಲಿ ಇವನು ಕೆಳಕ್ಕೆ ಇಳಿದುಕೊಂಡ ಮೇಲೆ ಕೊನೆಗೆ ಒಂದು ಶಾಂತಿಯುಂಟಾಯಿತು. ಅವನು ಚೇತರಿಸಿಕೊಂಡು ನೋಡಲು ಸತ್ತಲೂ ಬಹಳ ಎತ್ತರವಾದ ಪರ್ವತಗಳೂ, ಕಣಿವೆಗಳೂ ಕಂಡು ಬಂದಿತು. ಕೆಳಗೆ ಬಿದ್ದು ಎದ್ದೆಗಳಿಂದ ಅವನ ಮತ್ತು ಮೂಳೆಗಳು ಮುರಿಗಳು ಆಗಿದ್ದಿತು. ಮರ ಹೊಳೆ ಹೊಂಡಗಳಿದ್ದ ಒಂದು ಅರೆಯೂ ಇದ್ದಿತು. ಇಂತಹ ಅಸ್ಥಿರ ಸ್ಥಿತಿಯಲ್ಲಿ ಅವನ್ನು ಕಳೆದು, ಮಾರನೇ ದಿನ ಗ್ಗೆ ಹೊಟ್ಟೆ ಹಾಲು ಬಿದ್ದ ಕಾಲ ಮತ್ತು ಕಳವಳಗಳಿಂದ ಪೀಡಿತನಾಗಿ, ಇನ್ನೂ ಬೆಳ್ಳಗಿನಲ್ಲಿ ಕಳೆದು ಕೊಂಡ. ಧೈರ್ಯ ಕ್ಷಾಳಕ್ಕೆ ಬಿದ್ದಿದ್ದ ಎಷ್ಟೋ ಗಂಟೆಗಳಿಂದ ಬಾಧಿಗಿ, ಇವನು ತೆಕ್ಕಿಯಾ ಸ್ಮಾತಿಯ ಒಂದು ಹಳ್ಳಿಯ ಒಂದು ಬಿದ್ದ ತನ್ನ ಕಥೆಯನ್ನು ಹೇಳಿದನು. ಮಹಾಯುದ್ಧವು ಮುಗಿದ ಮೇಲೆ ಇವನೂ ಈ ಸ್ಥಿತಿ ಕಥೆಗೆ ಸಮಾಪ್ತಿ ಹೇಳಲಿಲ್ಲ. ಮಾರ ಸಮಗಳಾಂತರ ಇವನನ್ನು ಕಂಡು ಕೊಂಡ, ಕೆಳಿ ಇವನ ಇದನ್ನು ಹೊಗಳಿ ಮೊದಲು. ಇವನು ಗುರುತು ಮಾಡಿದ್ದ ಮಂಗಳ ಇಳಿಯಲಿಂದ ಅಲ್ಲಿಗೆ ಹೋಗಿ ನೋಡಲು, ಅಲ್ಲೇನೂ ಇರಲಿಲ್ಲ. ಅಲ್ಲಿಗೆ ಬಹಳವಾಗಿ ಆನೆಗಳು ಬಂದಿದ್ದವೆಂಬುದಕ್ಕೆ ಗುರುತುಗಳೇನೋ ಇದ್ದವು. ಆದರೆ ಒಂದು ಮೂಳೆ ದಂತವಾಗಲೀ, ಮೂಳೆ ಮಾಗಲೀ ಇರಲಿಲ್ಲ.

ಅವಮಾನದ ಚೀಟಿಗಳು

ಇದೊಂತೆಯೇ, ಹಿಮಾಲಯದಲ್ಲಿ ಆಗಾಗ್ಗೆ ಕಾಣಿಸಿಕೊಳ್ಳುವ ಕಪ್ಪು ಶವದ ಹೆಜ್ಜೆಯ ಗುರುತುಗಳ ರಹಸ್ಯವು ಇನ್ನೂ ಛೇದಿಸಲ್ಪಟ್ಟಿಲ್ಲ. ಹಿಮಾಲಯದ ಶಿಖರಗಳ ಅಟ್ಟೇರಲು ಹೋಗುವವರೆಲ್ಲಾ ಸಾಮಾನ್ಯವಾಗಿ ಈ ಹೆಜ್ಜೆಯ ಪರಿಚಯವಿದ್ದೇ ಇದೆ. ಈ ಗುರುತು ಆನೆಯ ಹೆಜ್ಜೆಯ ಹಾಗೆ ವಿಸ್ತಾರವಾಗಿಯೂ ಹೋಲಿಕೆಯಲ್ಲಿ ಮನುಷ್ಯರ ಹೆಜ್ಜೆಯಗುರುತಿನ ಹಾಗೆಯೂ ಇರುತ್ತದೆ. ಇದು ಅಲ್ಲಿ ಪರ್ವತ ಶ್ರೇಣಿಗಳಲ್ಲಿ ವಾಸಿಸುವ ರಾಕ್ಷಸಾಕಾರವಾಗಿರುವ ಒಂದು ಜಾತಿಯ ನರರಾಕ್ಷಸರ ಹೆಜ್ಜೆಯೆಂದೂ ಅವರು ಸುಮಾರು ಕಂದು ಬಣ್ಣದ್ದು ಮತ್ತು ಬೆಳ್ಳಿಯಲ್ಲಿಯೂ ಮೈಯಲ್ಲಿಯೂ ವಿಕೇಶ ಶೂನರಿರುವುದೆಂದೂ ಅಲ್ಲಿನ ನಿವಾಸಿಗಳು ಹೇಳುತ್ತಾರೆ. ಅದೂ ಇದುವರೆಗೂ ಯಾರೂ ಕಣ್ಣಾರೆ ನೋಡಿಲ್ಲವಾದ್ದರಿಂದ ಈ ರಹಸ್ಯವನ್ನು ಅಭೇದ್ಯವಾಗಿಯೇ ಇದೆ.

ರಾಕ್ಷಸ ಕಪಿ

ಬ್ರೆಜಿಲ್ಲಿನ ಅರಣ್ಯಗಳಲ್ಲಿ ಇತ್ತ ಸಿಲೇನ ನಾಗಿವೆಯೆಂದು ದೃಢಪಟ್ಟಿ. ಅಲ್ಲಿಯ ಅರಣ್ಯದ ನದಿಯ ದಡದಲ್ಲಿ ಚಿನ್ನದ ಅದಿರನ್ನು ಹುಡುಕಲು ಹೋಗಿದ್ದ ಒಂದು ಗುಂಪಿನವರು ಸತ್ತಲಿನ ಅರಣ್ಯದಿಂದ ಭಯಂಕರ ಭೂಕಂಪನವನ್ನು ಕೇಳಿದುದರಲ್ಲದೆ, ಸಿ ಅಥವಾ ೨೫ ಅಡಿ ಉದ್ದವಿರುವ ಮಾನವನ ಹೆಜ್ಜೆಯಂತಿರುವ ಹೆಜ್ಜೆಯ ಗುರುತನ್ನೂ ನೋಡಿದ್ದಾರೆ. ಈಗ ಗುರುತುಗಳು ಅಲ್ಲಿಯ ಅರಣ್ಯದಲ್ಲಿ ಕಾಣಿಸುವ ಗಿ ರೀತಿ ಅಡಿಗಳವರೆಗೂ ಎತ್ತರವಿರುವ ರಾಕ್ಷಸ ಕಪಿಗಳೆಂದು ಊಹಿಸಲಾಗಿದೆ. ಅಲ್ಲಿಯ ಅರಣ್ಯದ ಸರದಿದ್ದವರಿಂದ ಹಳ್ಳಿಗಳ ಸಮಾಚಾರಗಳು ಮೃತ ಸಮ್ಮ, ಅ ಸತ್ತ ಶವಗಳಿಂದ ಬಾಧಿತರಾದ ನಾರಿಗೆಗಳು ಕೇಳಿಬರುವ ಊಹಾಪೋಹಗಳೆನ್ನಿಸಿ (ಇ

ರ್ಗಾ ರ ವರೆಗೂ ಡಾ ಉಸ್ಟ ಇಂಡೀಸ್ ದ್ವೀಪಗಳಲ್ಲಿ ಬಹಳ ದೊಡ್ಡ ಘೋರಾಕಾರವಾದ ಪ್ರಾಣಿಗಳ ಹೆಜ್ಜೆಯೆಂದು ದೃಢಪಟ್ಟಿ ಇತ್ತು. ಅದೇ ಇದರಿಂದ ಯಾರೋ ಕೆಲವರು ಅದನ್ನು ನೋಡಿ, ಇರುವುದು ನಿಜವೆಂದು ಸಾಕ್ಷ್ಯ ನೀಡಿದರು. ಅದನ್ನು "ಕೊಮೋಡೊ, ಡ್ರಾಗನ್ಸ್" ಎಂದು ಕರೆಯುತ್ತಾರೆ. ಹೀಗೆಯೇ ಜಾಂಕ್ಷಯ ತಾಗೆ ಇರುವ ಹೀಗೆ ಎಂಬ ಮೃಗವೂ ಇದೆಯೆಂದು ಇ ನೇ ದೇವಮಾನವನ್ನು ಹೇಳಲಾಗಿ ಮಂಗಳ ಸ

ಬುತ್ತರಲ್ಲಿ ಇದಾಂ ದ್ದು ಅದು ಕಂದು ಹಿಡಿಯಲ್ಪಟ್ಟು ಈಗ ಒಂದನ್ನು ಲಂಡನ್ನಿನ ಮೃಗಾಲಯದಲ್ಲಿಟ್ಟಿದ್ದಾರೆ. ಈ ಒಂದು ಮೃಗವನ್ನು ನೋಡಿದ ಕಾಲುಜನರೇ ಇನ್ನೊಂದು ತರದಯ ಮೃಗವನ್ನು ಚಿತ್ರಿಸಿ ತೋರಿಸುತ್ತಾರೆ. ಸಾಕ್ಷ್ಯದ್ದರು ಅದನ್ನು ತೋಳ್ಳಾಂತರ ವರ್ಷಗಳ ಹಿಂದೆ ಭೂಮಿಯಲ್ಲಿ ಸಂಚರಿಸುತ್ತಿದ್ದ "ಸ್ಟೆಗೋಸೌರಸ್" ಎಂದು ಮೃಗವೆಂದು ಭಾವಿಸಿದ್ದಾರೆ. ಅದರಿಂದ ಇದು ಇನ್ನೂ ಕಂಡುಹಿಡಿಯಲ್ಪಟ್ಟಿಲ್ಲ. ಅಲಾಸ್ಕಾದಲ್ಲಿ ಅಭೇದ್ಯವಾದ ಕೆಲವು ಪರ್ವತ ಕಣಿವೆಗಳಲ್ಲಿ ವಿಚಿತ್ರ ಘರ್ಜನೆಗಳು ಕೇಳಬರುತ್ತವೆ. ಪ್ರಥಮದಲ್ಲಿ ಮನುಷ್ಯನು ಹುಟ್ಟುವ ಮುಂಚೆ ಇದ್ದ ವಿಲಕ್ಷಣ ಜೀವರಾಶಿಗಳ ಅಂಗಗಳು ಕೆಲವು ಈಗಲೂ ಅಲ್ಲಿವೆಯೆಂದು ಊಹಿಸುತ್ತಾರೆ.

ಒಕ್ಕಲಿಗರ ವಿದ್ಯಾರ್ಥಿ ನಿಲಯ ಮಂಡ್ಯ

(ಒಬ್ಬ ಚಾತ್ರಿಯರಿಂದ.)

ಇ" ೭-೮ ವರ್ಷದ ಹಿಂದೆ ಮೇಲ್ಮಂಡ ನಿಲಯದ ಗಣಿತ ಮಂಗಳಾರತಿ ಸಮಯದಲ್ಲಿ ಸುಂದರವಾದ ಅಭಿನಯದ ಶ್ರೀಮಾನ್ ಬಿ. ವೀರಪ್ಪನವರ ಅಧ್ಯಕ್ಷತೆಯಲ್ಲಿ ಶಾಲಾಕಾ ಮುಖಂಡರ ಸಭೆಯೊಂದು ನಡೆಯಿತು. ನಿಲಯದ ವಿಳಗೆಯ ವಿಷಯದಲ್ಲೂ, ಮುಂದೆ ಕಟ್ಟಬೇಕಿರುವ ಕಟ್ಟಡದ ವಿಷಯದಲ್ಲೂ ಪುರವ ಮತ್ತು ತಾಲ್ಲೂಕಿನ ಪ್ರಮುಖರು ಭಾಷಣ ಮಾಡಿದರು. ಅನಂತರ ಅಧ್ಯಕ್ಷರು ಸ್ವೂರ್ತಿದಾಯಕವಾದ ಭಾಷಣ ಮಾಡಿದರು.

ನಂತರ ಸ್ಕೂಲು ಮಂಡಿಗರು ಶ್ರೀಮಾನ್ ಚಲುವರಾಯಸ್ವಾಮಿಯವರು, ಗಣಿತಯ ಮಂಡಳಿ, ಮತ್ತು ನಿಗ್ರಹಾಧಾನಿಯ ಅವಶ್ಯಕತೆಯನ್ನು ಕುರಿತು ಬಹು ಸ್ವಾರಸ್ಯವಾಗಿ ಭಾಷಣ ಮಾಡಿದರು. ಶ್ರೀಮಾನ್ ಮಂ.

ಪಿ. ವ್ಯಾಸರಾಯರ ಮತ್ತು ಅವರ ಸಹೋದರರ ಸಂಗೀತ ಮಂಡಳಿಯವರ ಗಾನವು ಕಾರ್ಯಾನಂದವಾಗಿತ್ತು.

ನಿಲಯದ ಕೆಲಸಗಳಿಗಾಗಿ ಮಿಸ್ಟರ್ ಬಿ. ಮೋಟೇಗೌಡರು ಮಂಡ್ಯನನ್ನು ಸಾಂತರ ಮಂಗಳಾರತಿ ಪ್ರಸಾದ ವಿಸಿದೇ ನದಿಂದ ಸಭೆಯು ಮುಕ್ತಾಯವಾಯಿತು.

ಗೃಹಕೃತ್ಯದ ನೋಟೀಸು

ನಾಗಮಂಗಲದ ತಾಲ್ಲೂಕು ಹೊಸಹೊಳೆ ಚಿಕ್ಕಯಗಟ್ಟಿ ಗ್ರಾಮದವರು ರಿಟೈರ್ಡ್ ಪೊಲೀಸ್ ಸಬ್ ಇನ್ಸ್ಪೆಕ್ಟರ್ ಎಂ. ಟಿ. ನರಸಿಯ್ಯನವರು ಕಮ್ಮನ್ ಜನರಿಗೂ ತಿಳಿದು ಪಡಿಸುವುದೇನೆಂದರೆ:—

ನನ್ನ ಹಿರಿ ಮಗ ಎಂ. ಮುದ್ದಯ್ಯ ಈಗ್ಗೆ ಕೆಲವು ದಿವಸಗಳಿಂದ ನನ್ನ ಳಿಯಲ್ಲಿ ಇಲ್ಲದೆ ಇವನೂ ಇವನ ತೋಟಸಹ ನನ್ನ ಕೂಡ ವ್ಯಾಜ್ಯವಾಡಿಕೊಂಡು, ನನ್ನ ಮನೆ ಬಿಟ್ಟು ದೇಶಾಂತರ ಹೊರಟು ಹೋಗಿದ್ದಾರೆ. ನನ್ನ ಬಾಯಿತಾ ವಿಷಯವಾಗಿ ಮನೆ ಮೊದಲಾದ ಸ್ಥಿರ ಮತ್ತು ಚರ ಆಸ್ತಿಗಳು ಮತ್ತು ನಾನು ಮಾಡುವುದು ಬೇಕಾದೆನಿಯೂ ಸತ್ಯ ನನ್ನ ಸ್ವಾಧೀನವಾಗಿದೆ. ಇವುಗಳಲ್ಲಿ ಮೇಲ್ಕಡೆ ಮುದ್ದಯ್ಯನಿಗೆ ಬೇರೆಯಾತ್ರವೂ ಸಂಬಂಧವಿಲ್ಲ. ಒಂದು ವೇಳೆ ಯಾರಾದರೂ ನನ್ನ ಜಪಿಸಾನ ಮೊದಲಾದವುಗಳ ಇವನ ಕ್ರಯ, ಆಧಾರ, ಹೊಣೆಗಳ ವಗೈರೆ ಮಾಡಿಕೊಂಡಿದ್ದಲ್ಲಿ ಮತ್ತು ನನ್ನ ಸ್ವಯಾರ್ಜಿತವಾದ ಬೇರೆ ಬೇರೆಯಲ್ಲಿ ಇವುಗಳಿಗೆ ಮತ್ತಿದ್ದರೆಂದು ಯಾರಾದರೂ ಇವನಿಗೆ ಬಿಟ್ಟ ಮಾಲಿ, ಅಕಲಾಗಲಿ ಕೊಟ್ಟು ಇವನ ಪರವಾಗಿ ಪಡೆದಿದ್ದು ಇದಕ್ಕೆ ನಿಂಗಾಗಲೀ ನನ್ನ ಅಸ್ಥಿಯನ್ನಾಗಲಿ ಬದ್ಧವಿರುವುದೆಂದು ಅಂದ ಈ ಮೂಲಕ ಸರ್ವರಿಗೂ ತಿಳಿಸಿ ಪಡಿಸಿರುತ್ತೇನೆ

1—9—38 **M. T. Narasiah**

ಕವಿ ಸಾರ್ವಭೌಮ

ಶ್ರೀ ಜಗನ್ನಾಥ ಪಂಡಿತರಾಯ ಚರಿತ್ರೆ

ಮತ್ತು

ಮಿಥ್ಯಾಪವಾದ ವಿಧ್ವಂಸಕ

ಈ ಗ್ರಂಥವನ್ನು ಮರ್ಕಾಥಿಸ್ಟ್ರೀಯನಾಮಕರೂ, ಪಂಡಿತ ರಾಜ ಬಿರುದಾಂಕಿತರೂ, ಕವಿ ಸಾರ್ವಭೌಮ ಸರ್ವಾಧಿಕಸ್ಥರೂ, ಪರಮಪೂಜ್ಯ ಚಿತ್ರಕಾರಯ ಮಹಾಸ್ವಾಮಿಗಳು ಪಂಡಿತರಾಯ ಮತ್ತು ಪರ ಪೀಠಧರರೂ ಆದ ಜಗದೇಕ ಕವಿತಾ ಧುರಂಧರ ಶ್ರೀ ಜಗನ್ನಾಥ ಮಹಾಕವಿಯ ಅದ್ಭುತ ಜೀವನ ಚರಿತ್ರೆಯನ್ನೊಳಗೊಂಡಿದೆ.

ಇದು ಪ್ರಜ್ಞಾ ಶ್ರೀ ಶ್ರೀನಿವಾಸ ರಾಜ್ಯಾಕರ, ವಿದ್ಯಾಸಿದ್ಧಿ ಪ್ರವಚನಾಂತಿಂದ ಬಾರಿ ಪ್ರ ಶ್ರೀಪಾಲಾಚಾರ್ಯರವರಿಂದ (ಆನೆಮಲೆಂದ್ರಿಗಳ ಸಂಪಾದಕರು) ಪ್ರಕಟಿಸಲ್ಪಟ್ಟು ಅನೇಕ ಪಂಡಿತೋತ್ತಮರ ಮನ್ನಣೆಗೆ ಪಾತ್ರವಾಗಿದೆ.

ಈ ಬಗ್ಗೆಯಾದರೂ ಮೈಸೂರು ರಾಜ್ಯದ ಕರ್ಣಾಟಕ ಸ್ವಾತಂತ್ರ್ಯ ಸಮರಾಯಣದಲ್ಲಿ (17 ನೆಯ ಶತಮಾನದ ಉತ್ತರಾರ್ಧದಲ್ಲಿ) ಒಂದು ಕ್ರಾಂತಿಯನ್ನೇ ಉಂಟುಮಾಡಿ, ಹೊಸಹೊಸ ಉಂಟ ಪಂಗಡವನ್ನು ಹೇಗೆ ನಿರ್ಮಾಣಮಾಡಿ ಬಿ ಪಿ ಈ ಗ್ರಂಥಾವಲೋಕನದಿಂದ ಸಫಲವಾಗಿ ಮನಗಾಣುತ್ತದೆ.

ಪ್ರಚ್ಛನ್ನ ಪ್ರತಿಗಳು ಖಾಲಿಯಿರುವುದರಿಂದ ಸ್ವಾಮಿಗಳು ತ್ವರೆಮಾಡಿ ಬೇಕು.

ಸದರಿ 2 ಪುಸ್ತಕದ ಬೆಲೆ 1—4—0.

ಪುಸ್ತಕದ ಪತ್ರ :— ಪಿ. ಆರ್. ವೈದ್ಯೇಶ್ವರಯ್ಯ,
ತೋಂಡವಾಡಿ, ಗುಂಡ್ಲುಪೇಟೆ ಪೋಸ್ಟ್

ತಿರುವಾಂಕೂರನಂತರ ಹೈದರಾಬಾದೇ?

ಸುಧಾರಣೆಗಳೊಂದನೆ ದಬ್ಬಾಳಿಕೆ

ಕರಾಳ ಶಾಸನಗಳ ಪ್ರಯೋಗ

ಇದರ ಹಾರದವರೆಗೆ ತಿರುವಾಂಕೂರಿನ ಶ್ರೀಮಂತ ಭಾರತ ಸಾಮ್ರಾಜ್ಯದಲ್ಲಿ ಪ್ರಾಮುಖ್ಯವಾಗಿದ್ದಿತು. ಅದು ಇನ್ನೂ ಒಂದು ಮೆಟ್ಟಿಲು ಬಂದಿದ್ದು. ಅಸ್ಪೃಶ್ಯರಿಗೇ ಸೈನ್ಯದಲ್ಲಿ ಮುಂದಕ್ಕೆ ಓಡುತ್ತದೆ. ಸ್ವಾತಂತ್ರ್ಯ ಬೆಗಡಾಯಿತೆಂದರೆ ಇದು ತಿರುವಾಂಕೂರನ್ನು ಮೀರಿಸಬಹುದು. ತಿರುವಾಂಕೂರು ಒಂದು ಕರಾಳ ಶಾಸನವನ್ನು ಹಾಕಿ ಪ್ರಜೆಗಳನ್ನು ಪೀಡಿಸುತ್ತಿದೆ. ಸೈನ್ಯದಲ್ಲಿ ಇಂತಹ ಅನೇಕ ಶಾಸನಗಳ ಪ್ರಯೋಗ ಮಾಡಿರುತ್ತದೆ.

ಇದರಲ್ಲಿ ವಿಚಿತ್ರವೇನೆಂದರೆ ಹೈದರಾಬಾದಿನಲ್ಲಿ ರಾಜಕೀಯ ಸುಧಾರಣೆಗಳನ್ನು ಮಾಡಲು ಸರ್ಕಾರಿಸಿದ್ದ ಸಮಿತಿಯವರು ಕೊಟ್ಟಿರುವ ಶಿಫಾರಸ್ಸು ಒಪ್ಪಿಸಿರುವ. ಸುಮಾರು ವರ್ಷದ ಹಿಂದೆ ಬ್ರಿಟಿಷ್ ಇಂಡಿಯದಲ್ಲಿ ಜಾರಿಗೆ ತಂದ ಮಿಂಟೋ—ಮಾರ್ಲೆ ಸುಧಾರಣೆಗಳನ್ನು ಹಿಗ್ಗಿಸಿ ಮಾಡಿರುವರು. ಯಾವುದಾದರೂ ಕೆಲಸಗಳು ಬಂದಾವೆಂದು ಕಾತರರಾಗಿ ಜನರಿಗೆ ಸೈನ್ಯದಾಳುಗಳು ಕರಾಳ ಶಾಸನದ ಪ್ರಸಾದವನ್ನು ಕಾಣಿಸಿರುವ ಕಾನೂನುಸುಧಾರಣೆ ಕಾರಣದಲ್ಲಿ ಬ್ರಿಟಿಷ್ ಇಂಡಿಯದಲ್ಲಿದ್ದ ಸವಾಸ್ತ ಕಾಯದೆಗಳ ಇದು ಒಳಗೊಂಡಿದೆ. ಅವುಗಳ ವಿವರ ಹೀಗಿದೆ:—

೧. ಹೈದರಾಬಾದಿನಲ್ಲಿ ಹೊಂಗಿನವರು ಮಾಡಿದ್ದಿರುವ ಸೈನ್ಯ. ಇದರಲ್ಲಿ ಸಂಖ್ಯೆಯವಾದ ವ್ಯಕ್ತಿಗಳ ಜಾಲಗಾರನಗಳನ್ನು ಹಾಗಿರೊಕೆಯಿಂದ ಕಾಯಲಾಗುವುದು. ಇಂತಹ ವ್ಯಕ್ತಿಗಳನ್ನು ಗಡೀಪಾರು ಮಾಡಲಾಗುವುದು: ಇಲ್ಲವೇ ಅವರಿಗೆ ಶಿಕ್ಷೆ, ಜುಲ್ಮಾನೆ, ವಿಧಿಸಲಾಗುವುದು.

೨. ಸಂಶಯಾಸ್ಪದವಾದ ವ್ಯಕ್ತಿಗಳ ಕೈಗಳನ್ನು ಕೊಯಿಯಲು ಪೋಲೀಸ್ ಸಾಮಾನ್ಯದಳಗಳಿಗೂ, ಜಿಲ್ಲಾ ಶಾಖಾಧಿಕಾರಿಗಳಿಗೂ ಅಧಿಕಾರ ಕೊಡಲಾಗಿದೆ.

೩. ಸಂಶಯಾಸ್ಪದವಾದ ವ್ಯಕ್ತಿಗಳ ಹೈದರಾಬಾದಿನ ಜನತೆಯ ಸಂಪರ್ಕವನ್ನು ಸಡೆಮಡೆ ಮಾಡಿ ಕೆಲಸಕ್ಕೂ ನೇಮಿಸಿರುವುದು.

೪. ಎಲ್ಲಾ ಹೊಟೇಲುಗಳ ಮಾಲೀಕರೂ ತಮ್ಮ ಹೋಟಲ ಬಾಗಿಲು ಮಾಲೀಕರೂ ತಮ್ಮವರ್ಗದ ಅಧಿಕಾರಿಗಳ ಹೆಸರುಗಳ ಪಟ್ಟಿಯನ್ನು ತಯಾರಿಸಿ ಅಧಿಕಾರಿಗಳು ಒಂದು ಕೇಳಿದಾಗ ಕೊಡಬೇಕಾದರೆ ಸಿದ್ಧವಾಗಿರಬೇಕು. ಇಲ್ಲದಿದ್ದರೆ ಅಂತಹ ಹೊಟೇಲು ಮಾಲೀಕರಿಗೆ ೩ ತಿಂಗಳು ಕಾರಾಗೃಹ ಶಿಕ್ಷೆಯನ್ನು ವಿಧಿಸಲಾಗುವುದು.

೫. ಹೈದ್ರಾಬಾದಿಗೆ ಹೊರಗಿಂದ ಬರುವ ಸಂಶಯ ವ್ಯಕ್ತಿಗಳಿಗೆ ಯಾವ ಆಶ್ರಯ ಕೊಡುವರೋ ಅವರಿಗೆ ಕಠಿಣತರವಾದ ಶಿಕ್ಷೆಯನ್ನು ವಿಧಿಸಲಾಗುವುದು.

೬. ಹೈದರಾಬಾದಿನ ಜನತೆ ಸಂಶಯಾಸ್ಪದಗಳಿಗೆ ಸ್ವಾಧೀನಪಡಿಸಿ ಸಂಪರ್ಕವೆಂದು ಉಪ್ಪ್ರೋಷಿಸುವುದಕ್ಕೆ ಸರ್ಕಾರಕ್ಕೆ ಸಂಪೂರ್ಣ ಅಧಿಕಾರವಿದೆ. ಕೊಟ್ಟಮಾಡಿದ ಧಾನ್ಯಗಳನ್ನು ಉಪ್ಪ್ರೋಷಿಸುವ ಅಧಿಕಾರಕ್ಕೆ ವಿರುದ್ಧವಾಗಿ ಬಂದವರೆಲ್ಲ ಮಾಡುವ ಚಳವಳಿ ಹತ್ತಿಕ್ಕುವ ಕಾರ್ಯಗಳಲ್ಲಿ ತೊಡಗಿರುವ ಸಂಸ್ಥೆಗಳನ್ನು ನಿಷೇಧಿಸಿ ಬಾಹಿರ ಸಂಸ್ಥೆಗಳೆಂದು ಶಿಕ್ಷೆ ಕೊಡುವ ಕಾರ್ಯಕ್ರಮವನ್ನು ನಡೆಸಲಾಗುವುದು.

೭. ಇಂತಹ ನಿಷೇಧಿಸಿದ ಸಂಸ್ಥೆಗಳಿಗೆ ಸದಸ್ಯರಾಗಿರುವವರಿಗೆ ೬ ತಿಂಗಳಿನಿಂದ ೩ ವರ್ಷದವರೆಗೂ ಕಠಿಣ ಶಿಕ್ಷೆಯನ್ನು ವಿಧಿಸಲಾಗುವುದು.

೮. ಈ ಸಂಸ್ಥೆಗೆ ಸಹಾಯಕರಾಗಿರುವವರೂ ಶಿಕ್ಷೆ ವಿಧಿಸಲಾಗುವುದು.

೯. ನಿಷೇಧಿಸಿದ ಸಂಸ್ಥೆಗಳ ಲಿಖಿತ ಪತ್ರಿಕೆಗಳನ್ನು ಮುಟ್ಟುಗೋಲು ಹಾಕುವ ಹಕ್ಕು ಸರ್ಕಾರಕ್ಕೆ ಇದೆ.

ಇವುಗಳ ಜೊತೆಗೆ ಸೈನ್ಯಕ್ಕೆ ಸೇರಿದಾಗ ಜೊಂಬ ಚಳವಳಿ ನಡೆಸಿದವರನ್ನು ಸರ್ಕಾರೀ ಅಧಿಕಾರಿಗಳನ್ನು ಬೆದರಿಸುವವರನ್ನೂ ಪ್ರದರ್ಶನಗಳನ್ನು ನಡೆಸಿರುವವರನ್ನೂ ಜುಲ್ಮಾನೆ ಗ್ರಂಥ ಪ್ರಚಾರ ಮಾಡುವವರನ್ನೂ, ಪ್ರೆಸ್ ಮತ್ತು ಕೈಪಿಡಿ ಬಾವುಟಗಳಲ್ಲಿ ಕುತ್ತಿಗೆ ಪ್ರಚಾರಕಾರ್ಯ ನಡೆಸುವವರನ್ನೂ, ಪ್ರಭುತ್ವಕ್ಕೂ ಪ್ರಜೆಗಳಿಗೂ ಇರುವ ಸಂಬಂಧ ಬಾಧಿಸುವ ಸುಳ್ಳು ಹೇಳುವವರನ್ನೂ ಕಠಿಣ ಕಾನೂನಿನ ಶಿಕ್ಷೆಗೆ ಗುರಿಪಡಿಸಲಾಗುವುದು.

ಶ್ರೀ ಕೃಷ್ಣ ಗಾಯನ ಸಭಾ, ಮೈಸೂರು.

ಶ್ರೀ ಕೃಷ್ಣ ಗಾಯನ ಸಭೆಯಾಗಿ ಮೈಸೂರು ಬಾವಿ ರಾಜ ... ಕೊಟ್ಟಿರುವ ಕೊಟ್ಟಿ ಆಸರೆಯಿಟ್ಟಿರುವ ... ಶ್ರೀ ಕೃಷ್ಣಗಾಯನ ಸಭೆಯ ... ಮಾಡಲು ಮಾಡಲಾಗುವುದು ಮಾಡ್ಲಾ ... ವಿದ್ವಾನ್‌ಗಳು ಸಂಗೀತ ಕಛೇರಿ ... ಮೈಸೂರು ಆಸ್ಥಾನ ವಿದ್ವಾನ್ ಮಹಾ ... ಶ್ರೀ ಎಂ. ಎ. ಪುಟ್ಟಸ್ವಾಮಯ್ಯ ... ಸ್ವರಗಾಯನಗಳನ್ನು ಏರ್ಪಡಿಸುವುದು ... ನಾಯಕೆಯವರ ತಂದೆ ಸ್ವಾಮಿಯವರ

ಉಪನಿಷದ ಒಂದು ಬಾಲೆಯ. ಕೆಲವೆ ಬಾಂಗ್ ಸಂಗೀತಾಗಿ ನಾಯಕೆಯವರಿಗೆ ಸ್ವತಂತ್ರ ಮಾಡಿದ ಸಮಾಧಿ ಇದರ. ಅ ಸಮಸ್ಯೆ ತಿಂದಿಕೊಂಡ ಗಂಡಿಯೆಂಬಂಗಾಗಿ ಇದನ್ನು ಅದರ ಮೇಲೆಕೆಯೂ, ಒ ಸರ್ಕಾರ್ ಯಾವುದೆ ಮಾಗಲೂ ಮಾಡಿದ.

ಸ್ವರಿಯಲ್ಲಿ ಅದರ ಮಂದಿ ಸ್ವಾಮಿಯವರು ಇದೆ ಬೆಕ್ ಕಟ್ಟಿದ ... ಕೆಲವೆ ಮಾಂಬಂಯ ಮಾಡಿದ ಎಂಬ. ಮಾಂಬಿಯೂ ಅವರ ಅಕ್ಕಿಗಳಾದ ಅದು ಸ್ವಾಮಿಯಾ ಇಂತಹ ನಾಯಕೆಯೆಂಬ. ಸರ್ಕಾರ ಕೊಟ್ಟ ಪತ್ರದ.

ಸಿನಿಮಾ ಪ್ರಪಂಚ

ನಾರ್ಮಾ ಶೀರರ್

"ಮೋಟಿಯೋ, ಜ್ಯಾಂಬಿಯೋ", "ಸ್ಟೈಲಿಂಗ್ ಇಂಟರ್‌ನಲ್" ಮುಂತಾದ ಚಿತ್ರಗಳನ್ನು ನೋಡಿದವರಿಗೆ ನಾರ್ಮಾಶೀರರ ಯೋಗ್ಯತೆ ಹೊಳೆದಿರಲೇ ಬೇಕು. ಸಾಮಾನ್ಯವಾಗಿ ಚಾಕ್ಷುಷ್ಯ ಸಡಿಲುವುದು ಅಕ್ಕಾಕ್ಕದ ಸಂಬಂಧಗಳನ್ನುಳ್ಳುದೆಂದು ನಾರ್ಮಾ ಶೀರರ್‌ಳಿಗೆ ಪ್ರಸಾದಕ್ಕೆ ಅವಕಾಶವಿಲ್ಲದೆ ಇದರ ಮೂಲ ಇವರ ಪ್ರಸಿದ್ಧಿಗೆ ಕಾರಣವಾದ ಇನ್ನೊಂದು ಮುಖ್ಯ ಅಂಶ ಇವರು ಪ್ರಸಿದ್ಧ ಪಾತ್ರಗಳ ಮೇಲೆ ಮಾಡಿದ ಪ್ರಯೋಗ ಮಾಡಿದ್ದೆಂದು ಬಗೆಯಲಾಗಿದೆ.

ನಾರ್ಮಾ ಶೀರರ್ ಕಾರಣ ದೇಶದ ಮಾಂಟ್ರಿಯಾಲ್ ಎಂಬ ಪಟ್ಟಣದಲ್ಲಿ ಗಾಯಕಿಯ ಇವರ ಮನೆಯಲ್ಲಿ ಜನಿಸಿದಳು. ಸಮ್ಮಾಧಿಗ ಸಮಾಜಾಸ್ಥಾನದ ಇವರ ಅಭಿನಯಕ್ಕೆ ಪ್ರೋತ್ಸಾಹ ಸಿಕ್ಕಿತ್ತು. ಅದರ ಮೇಲೆ ಸಿನಿಮಾ ಸಮಯಾಗುವೆನೆಂಬ ಬಯಕೆಗೆ ತಿರಗಡಿಸಿ ಸ್ಟೂಡಿಯೋಗಳಿಗೆ ಬಂದು ಕೆಲಸ ಮಾಡುವುದಕ್ಕೆ ಪ್ರಾರಂಭಿಸಿದಳು.

ಕಲಾವಿದ ದಿನಗಳು ಕಷ್ಟವಷ್ಟು ಮೀರಿ ಕೊನೆಗೊಂಡು ದಿನ, ಒಂದು ಸ್ಟೂಡಿಯೋ ದಿನ್ನ ಸಾಮಾನ್ಯ ಕೆಲಸ ಸಿಕ್ಕಿತು. ಅಂದಿನಿಂದ ಇವರಿಗೆ ಬೆಗ ಬೆಗ ಕೆಲಸ ಸಿಕ್ಕಿದ ಅಕ್ಕೆ ಇವರ "ಸ್ಟೈಲಿಂಗ್" "ಫಾಸಿಂಗ್ ಆಫ್ ದಿ ಸಾಲ್ಟ್ ಸೆಸ್ಟ್" ಮುಂತಾದ ಚಿತ್ರಗಳಲ್ಲಿ ಅಭಿನಯಿಸಿದ್ದಾಳೆ. ಅವುಗಳ ಸ್ಟೈಲ್ ಸ್ವಾಗತ ಅವರಿಯಾದ ಸ್ಥಾನವನ್ನು ಕೊಟ್ಟಿತ್ತು, ಅಕ್ಕೆ ಸಿನಿಮಾ ಕಂಪೆನಿಯ ಮೇಲ್ವಿಚಾರಕರಾಗಿ ಇನ್ನೂ ಫಾಲ್ ಬರ್ಗ್‌ಕ್ಕೆ ಬಿಡಿದ, ಅವರು ಬಾಯಿ ಬಿ. ಮೆಯರ್ ಎಂಬ ಕಂಪೆನಿಯನ್ನು ಸೇರಿದಾಗ ಇವರ್ಯಾರೂ ಸಂಬಂಧಿಸಾಗಿ, ಸ್ಟೂಡಿಯೋ ಮಾಡಿದ್ದ ಮುಖ್ಯಮಾಡಿದ.

ಅದರ ಇವೆಲ್ಲಕ್ಕಿಂತ ಇವರಿಬ್ಬರೂ ಸೇರಿ ಮಾಡಿದ್ದ ರಾಜ ಪ್ರಾಂತ್ಯಕ್ಕೆ ಸೇರಿದ ಚಿತ್ರಗಳು ಇವರೆಂದು ಭಾವಿಸಬೇಕಾಗಿದೆ. "ಲೇನಿಂಗ್ ಸೆಸ್ಟ್" "ಸ್ಟ್ರೀಟ್ ಆಫ್ ಪ್ರಿಸ್ಟ್" ಇತ್ಯಾದಿ ಚಲನ ಚಿತ್ರಗಳಲ್ಲಿ ಅಭಿನಯಿಸಿ "ಸೈಮನ್" ಎಂಬ ಚಿತ್ರಕ್ಕೆ ಮೋಡಲ ಸಿಕ್ಕಿದ ಅಕ್ಕಾಕ್ಕಿಯಿಂದ ಬಿಡುಗಡೆಯಾಗಿ ಸಿಡಿದಳು.

ಇಷ್ಟಲ್ಲದೆ "ಬಾರ್ಬ್ಲ್ ಆಫ್ ಮಾಂಟ್ರಿಯಾ" "ಸ್ಟ್ರೀಟ್" "ಇರ್ಪ್ಟ್ರಿಂ" ಇತ್ಯಾದಿ ಮತ್ತು ಸಿಂಗಾಪುರ ಕಲಾವಿದ್ದ ಸೂಚಿಸಿ, "ರೋಮ್ ಮಾಡೇಲ್ ಆಫ್ ಇಟ್ಯಾಲಿಯ" ಮುಂತಾದ ಚಿತ್ರಗಳಲ್ಲಿ ಅಭಿನಯಿಸಿದ್ದಳು.

ಇವರ ಚಿತ್ರಗಳು ಅಮೂಲ್ಯ ಮೌಲ್ಯಕ್ಕೆ ಒಳಪಟ್ಟಿವೆ. ಇವರ ಸ್ವಭಾವ ವಿಚಾರಗಳನ್ನು ಅಭ್ಯಾಸಕಾರರು ಇವರ ಚಿತ್ರಗಳ ಮೂಲಕ ಕಂಡುಹಿಡಿದ ಅಭಿಪ್ರಾಯಪಡೆಯ ಸೂಚಿಸಿ ಕೊಟ್ಟಿದ್ದಾರೆ. ನಮ್ಮ ಭಾರತೀಯ ಕಲಾವಿದರು ಇವರ ಚಿತ್ರಗಳ ಮಾದರಿ ಹಿಡಿದರೆ ಅಂದೆ?

ದೇಶೀಯ ಕೈಗಾರಿಕೆಗೆ

ಪ್ರೋತ್ಸಾಹಿಸಿ

ಸರಿಪ್ರಕಾರವಾದ ಅಕ್ಕಿ ಮಿಷನ್

ಮಾದರಿ: ಸ್ಟೈಲ್ ನಂ. ೩, ೪ ಸೈಜ್

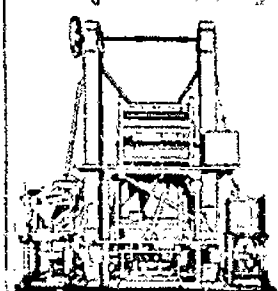

ತಯಾರಿ ಮಾಡುವವರು:

ಪಿ. ಪಿ. ಮಾಂಡೇಕರ & ಕಂಪೆನಿ

ಪೋ: ಧಾರವಾಡ, ಧಾರವಾಡ ಜಿಲ್ಲೆ

ಸ್ಟೇಟ್ ಸೈಡ್ (ಪಿ. ಸಿ. ಸಿ.)

ಮೆಷ್ಟ್ ಮಾರಾಟಗಾರರಿಗೆ ಅವಕಾಶ

ನೆಂದ ಕುಮಾರ್: ತಮಿಳು ಚಿತ್ರದ ಒಂದು ದೃಶ್ಯ

(ಒಂದನೆಯ)

ವ್ರಣಾಮೃತ

ಪೇಟೆಯವರೆಗಿನ್ನು ಕೃಷ್ಣ ತೆಗಾದ ಸಮ್ಮ ಸೊಲಿಗಳು ವಿಶೇಷವಾಗಿ ಕಾಣಿ ಬಿನೇ ಬಿನೇ ಗಿಯಂಗಾಗಿ ಕಷ್ಟಪಟ್ಟಿರುವದನ್ನು ಕಂಡು, ಈ ಪೆಸರಿನ್ನಿ ಮೇರೆ ಸಾಲಿ ಪಾಲಿಗಾ ಎಲ್ಲಾಗೊಡಗಿರುವದರಿಂದ ನಮ್ಮ ಗಿಯಂಗಳು.

ಕೆಲವು ಅರೆ ಕ್ಷಣ್ಣ ನೋಡಿ ತೆಗೆದುಕೊಳ್ಳಿರಿ

ನೆನಪಿ ಮಾಲಿಗೆ ಮೋಸ ಹೋಗಬೇಡಿರಿ

ಬಾಯಿತ ಅಲ್ಲಾ ಗಲಾಂ ನೆರೆಹೊರವನು ಬಂದಾಗ ಹುಣ್ಣಿಗೆ ಸಮ್ಮ ಸ್ವದೇಶ ಎಲ್ಲಾ ಬಾಯಿ ಗಳ ಹೆಸರಿ ಹಾಕಿರುವ ಜಾಹಿರಾತು ಪೇಪರ್‌ಗಳ್ಳಿಗೆ ಭಾಗಾದ ಮೊದಲ ಮತ್ತ, ಅದರ ಪಟ್ಟಿ ಪ್ರಕಟಣೆಗಳು ಮೊಸಕಿಂದ ಒಂದೇ ಸಮಾನ ಇರ ಮಾಡಿ ಇರ ಇದರಿಂದ, ಜಾಣ ಮತ್ತು ಪ್ರೌಢ ವಸ್ತ್ರಕಿಗಳಿಂದ ಮೇರೆ ಯಾವ್ರ ಗಳ ಮೂಲಕ ಗಿಯಾಂಗಾಗಿ ಕಷ್ಟಿಯ ಮೇರೆ ಮೊದಲೇ ತರದ ಟಾಪಾ.

ಇದರ ಬಾಯಿಯಿಂದ ರಕ್ತ ಬಸ್ಸಿಯಾಗುವದು. ರೌದ್ರ ಸಾಧಾರಣ ಸಡಗರ್ಕ ಆ. ಗೆಡ್ಡ ಗಡ್ಡ. ಕಣ್ಣು, ಕೈ, ಕಾಲು ಉರಿಯೋಗ ಮೊದಲಾದ ಉಣ್ಣ ಮತ್ತು ಪಿತ್ತ ವಿಕಾರಗಳು ಸುಧಾರಾಗುವವು. ಸ್ತ್ರೀಯರಿಗೆ ಮುಟ್ಟು ಪೋಸರಿಂದಾದ ವಸರ ಕೆಗಾ ಬಹಾಗೆಯಾಗಿ ಕಂಕಣಧಾರಣಾಗುವದು. ಅಂತೂ ಬಾಲ್ಯ ವೃದ್ಧ, ಸ್ತ್ರೀ ಪುರುಷರಿಗೆ ಹಿತ ಉಪಯುಕ್ತ.

ಕೃಷ್ಣ. ೧ ಬಾಟ್ಲಿಗೆ ರೂ. ೧ ೪-೦, ೩ ಬಾಟ್ಲಿಗೆ ರೂ. ೩ ೪-೦ ರಜಸ್ಟಾಗಿ ರೂ. ೧೨

ಪತ್ರ, ಲ್ಯಾಸ್, ಕಮ್ಮ ಇವುಗಳ ಮೇಲೆ ಸೀಟೆಂಟ್ ಪೇಪರ್ ಇದನ್ನು ಉಪಯೋಗಿಸುವದರಿಂದ ಕಳವು ಕಾಗಿ ಶಿಕ್ಷಾಗಾ ಬೀಳುವದು. ಇದರಿಂದ ಆರಾಮವಿರುವ ವದು. ಬಾ. ಕಿ. ೧—೮—೦

ಪವಮಾಹಾರಿ

ಪ್ರಾಸ್ಪಾಮ್ಯತ ಔಷಧಿ, ವಿಶ್ವಾಡಿ, ಬೆಳಗಾಂ.

ಸಿಗುವ ಸ್ಥಳ

ಸ್ಟೇಷನ್ :- ಟಿ. ಸಿ. ಸರ್ಕಾರ, ಮಾಹೇಶ್ವರ ಫಾರ್ಮಸಿ.

ಬೆಂಗಳೂರು—ಸಿಂಗಾರಿಯ ಸ್ಟೇಂಜ್ ಬ್ರದರ್ಸ.

ಎರಡೇ ಸುಲಭಾಧನಗಳು !!

ತಿಪೇಸ್ಸಿ :—(ಗಂಡಸರಿಗೆ) ಅತ್ಯುತ್ಕೃಷ್ಟವಾದ ಶಕ್ತಿಯ ಸಾಧನ. ರತಿಕ್ರೀಡೆಗೆ ಅತ್ಯಾವಶ್ಯ. ಗರ್ಭೋತ್ಪತ್ತಿಯ ಪೆಡಿಕೆ ಯುಳ್ಳ. ಮೋಹರೋಗದ ಸೆರೆಕೆ ಯುಳ್ಳ. ಬೆಲೆ ೧—೮—೦

ಪ್ಯಾಲಿಸ್ :—(ಹೆಂಗಸರಿಗೆ) ಮೇಗ ಸದ ಗರ್ಭ ನಿವಾರಣೆಗೆ ಅತ್ಯುತ್ತಮವಾದ ಸಾಧನ. ಬೆಲೆ ೨—೪—೦

ಕೇಟಲಾಗು ಉಚಿತ.

ಆಂಧ್ರಾ ಟ್ರೇಡಿಂಗ್ ಕಂಪೆನಿ,

ಕೃಷ್ಣಸ್ವಾಮಯಕನ ಪೇಟೆ, ಮದ್ರಾಸು.

ವಿಜಯ ಸಮಸ್ಯೆ ನಂ. ೧ : ಸರಿಯ ಉತ್ತರ

1 ಕ	ಕ	ನ	■	2 ಕ	ಂ	ದ
ಪ	■	■	3 ಣ	■	ದು	■
4 ಮ	5 ರ	ವ	ಡ	ಗ	■	
■	ಸ	■	ಕ	■	6 ಧ	
7 ಜ	ನ	ಸ	■	8 ಸ	ರ	
ನ	■	■	10 ಜ	ರ	ತ	
11 ಪ	ಶ	ವಾ	ರ	■	■	

ಉತ್ತರವನ್ನು ಕಳಿಸಿದ ಮಾಂದ ಸಂಖ್ಯೆಯನ್ನು ಬರಬೇಕಾಗುವದು. ಪ್ರಸಾದವನ್ನು ಕಳಿಸಿದ್ದುದಕ್ಕಾಗಿ ವಿಷಾದಿಸುತ್ತೇನೆ.

ಹಿಂದೂ ಸ್ಥಾನಕ್ಕೆ ಅಚ್ಚುಮೆಚ್ಚಗೆಯಾದ ಸ್ನಾನದ ಸಾಬೂ

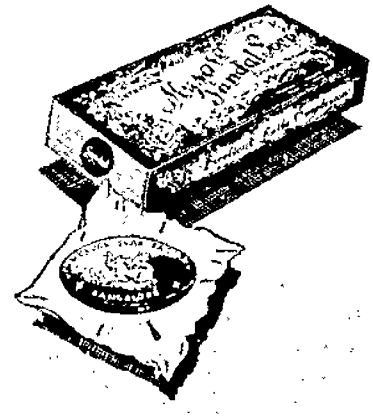

ಸುಖ ಸ್ನಾನ ಕೊಡಿ ಉಲ್ಲಾಸ ಗಿಸುವ ಈ ಸಾಬೂನ ಉಪಯೋಗಿಸಿ ಸಿಟ್ಟಾಗಿರಿ.

ನಿಮಗೆ ನಿಕಾ

ಮೈಸೂರ ಗಂಧದ ಸಾಬೂನ

ಎಲ್ಲಾ ಕಡೆಯಲ್ಲಿಯೂ ದೊರೆಯುತ್ತದೆ

ಗೌರ್ನಮೆಂಟ್ ಸಾಬೂನು ಕಾರ್ಖಾನೆ, ಬೆಂಗಳೂ

ಅಮೃತಾಂಜನ

ಶೀಘ್ರವಾಗಿ ಗುಣಪಡಿಸುತ್ತದೆ.

ಮುಳುಕಡ್ಡಿ ಮದ್ದು

ಕ್ಷಯ, ಬಾಯಿ, ಕುಟ್ಟಿ, ಮೂಲಕ್ಷಿ, ಪಿತ್ತ, ಉಣ್ಣಕ್ಷಯ, ಪ್ರಿಕ್ಷ, ... ಕ್ಷಯ ಮೊದಲಾದ ಎಲ್ಲಾ ಚರ್ಮ ವ್ಯಾಧಿಗಳಿಗೆ ಉತ್ತಮ ಔಷಧ

ಅಮೃತಾಂಜನ ಲಿಮಿಟೆಡ್

ಬೊಂಬಾಯಿ ಮದ್ರಾಸು.

AMRUTANJAN DEPOTS
BOMBAY MADRAS CALCUTTA

"ಸಾಧ್ಯವಿಲ್ಲ"

ಎಂದು ಹೇಳಬೇಡಿರಿ.

ನಿಮ್ಮ ಜೀವದ ಸೆಳೆದ ಆಕಾಂಕ್ಷೆ ಯ ನಿಮ್ಮ ಜೀವನದ ಮಾಡಬಹುದೆ ನಿಮ್ಮ ಹೆಂತಾ ಸ ಬಯಕೆ ಅಕಾಂಕ್ಷೆ ಗುರಿಯಾಗುವುದೇ. ನಿಮ್ಮ ಮನಾ ಸ್ಥಿತಿಯಾದರೆ ನಿಮ್ಮ ಸಂಸಾರದ ಆ ಸ್ಥಿತಿಯನ್ನು ಅನು ಭವಿಸುತ್ತದೆ. ಈ ಸಂಸಾರ್ಗ ಸ್ಥಿತಿಯಲ್ಲಿ ಇನ್ನು ಮ ಜೀವ ಆವರನ್ನು ಇತರರು ಬಯಸುವರೆಸ್ ? ಆದರ ಸ್ಥಿತಿಯನ್ನು ಇತರರು ನೋಡತಕ್ಕಂಥ ಬಿದಲು ಯಾ ವಸ್ತ ಸಂಪತ್ತಾದೆ ?

ಸ್ವತ್ರವಲ್ಲದಿರುವ ನಮ್ಮ ಶ್ರೀಮಂತಿಗಳಾದ ಸೇವಾಗಿ ಇದೇ ಆಗಲಿ ಬರೆದೆ ಬಾಕ್ಸಾದ ಸಲ ತೆಗೆದುಕೊಳ್ಳಿರಿ.

ನ್ಯಾಷನಲ್ ಇನ್ಷ್ಯೂರೆನ್ಸ್ ಕಂಪನಿ, ಲಿಮಿಟೆಡ

(ಸ್ಥಾಪನೆ ಕಚೇರಿ — ಕಲ್ಕತ್ತ)

ಶಾಖೆ :- ಪೇಕಾಂಗ ಬ್ಯಾಂಕ್ ಕಟ್ಟಿಡ ಕೆಂಪೇಗೌಡ ರಸ್ತೆ — ಬೆಂಗಳೂರು ಸಿಟಿ.

: ವಾರ ಭವಿಷ್ಯ :

(ಜ್ಯೋತಿಷ್ಯ—ಜ್ಯೋತಿರ್ಯಾಳ್ಳಗಿನ, ಪಂಡಿತ ಶ್ರೀ. ವೀರಪಗೌಡರು ಬಿ. ಎಸ್.
ಬಾಚಿಲ ಮೊಂಟಿನಿ, ಭಾಗ್ಯೋದಯ ಕೆಲಸಗಾರ ಕಛೇರಿ, ಗದಗ.

ತಾ.೧(ಶು 12—9—38 ರಿಂದ 18—9—38 ವರೆಗೆ

ಮೇಷ ರಾಶಿ

ಪ್ರಕೃತಿ ಮತ್ತು ವ್ಯಾಪಾರದಿಂದ ಸುಖ ದೊರೆಯುವುದು ಸಾಂಪತ್ತಿಕ ಸುಖವು, ಸ್ವ ಕಾರ್ಯ ಸಿದ್ಧಿಯಾಗಿ, ಧಾರ್ಮಿಕ, ಸ್ತ್ರಿ ಸಾಹಸದಿಂದ ಕೆಲಸಗಳನ್ನು ಸ್ವಾಧೀನಮಾಡಿಕೆಯೂ ನೌಕರಿ-ಧಂದೆ-ಯೋಗಗಳಲ್ಲಿ ತುಂಬಾ ಲಾಭವು. ಮನೆಯಲ್ಲಿ, ದೂರ-ಪ್ರಯಾಣವು. ಕೋರ್ಟಿನ ಕೆಲಸಗಳಲ್ಲಿ ವಿಗ್ನವಾಗುವುದು ಕಂಡುಬರುತ್ತೆ. ತಾ ೧ ರಿಂದ ೧೮ ವರೆಗೆ. ಕೊಂದೆ ಕಾಂತಿ, ಸ್ವಯಾಧಿಕ್ಯ.

ವೃಷಭ ರಾಶಿ

ಪ್ರಕೃತಿ ಪಿತ್ತ ವಿಕಾರದಿಂದ ಕೆಡುತ್ತೆ. ಕಲಾ ಕಾರ್ಯಗಳಲ್ಲೂ ವಿಘ್ನ. ಕೊಂದೆ. ಕಾಂತಿ, ಸ್ವಯಾಧಿಕ್ಯವೆಂದು ಕಂಡುಬರುವ ಕೋರ್ಟಿನ ಕಛೇರಿ ಕೆಲಸಗಳಲ್ಲಿ ವಿಘ್ನ ಮತ್ತು ಚಿಂತೆ. ಆರ್ಥಿಕ ಅಡಚಣೆ ಕಂಡುಬರುತ್ತೆ. ತಾ ೧ ರಿಂದ ೧೮ ವರೆಗೆ. ಕೊಂದೆ, ಅಡಚಣೆ, ವಿಘ್ನ.

ಮಿಥುನ ರಾಶಿ

ಪ್ರಕೃತಿ ಮತ್ತು ವ್ಯಾಪಾರದಿಂದ ಸುಖ ದೊರೆಯುತ್ತೆ. ಸಾಂಪತ್ತಿಕ ಸ್ಥಿತಿ ಸುಧಾರಿಸುವುದರಿಂದ ಆರ್ಥಿಕ ಅಡಚಣೆ ದೊರಕುತ್ತೆ. ಸ್ತ್ರೀಕೃತ ಕೆಲಸಗಳಲ್ಲಿ ಮನ ಸ್ವಾಧೀನ ಮಾಡಿಕೆಯೂ ನೌಕರಿ-ಧಂದೆ-ಯೋಗಗಳಲ್ಲಿ ತುಂಬಾ ಲಾಭವು. ಮನೆಯಲ್ಲಿ ಸಂತೋಷ, ದೂರ-ಪ್ರಯಾಣವು. ತಾ ೧ ರಿಂದ ೧೮ ವರೆಗೆ. ಕೊಂದೆ, ಚಿಂತೆ, ಸ್ವಯಾಧಿಕ್ಯ.

ಕರ್ಕ ರಾಶಿ

ಪ್ರಕೃತಿ ಪಿತ್ತ ವಿಕಾರದಿಂದ ಕೆಡುತ್ತೆ. ಕಲಾ ಕಾರ್ಯಗಳಲ್ಲೂ ವಿಘ್ನ. ಕೊಂದೆ. ಕಾಂತಿ, ಸ್ವಯಾಧಿಕ್ಯವೆಂದು ಕಂಡುಬರುವ ಕೋರ್ಟಿನ ಕಛೇರಿ ಕೆಲಸಗಳಲ್ಲಿ ವಿಘ್ನ ಮತ್ತು ಚಿಂತೆ. ಆರ್ಥಿಕ ಅಡಚಣೆ ಕಂಡುಬರುತ್ತೆ. ತಾ ೧ ರಿಂದ ೧೮ ವರೆಗೆ. ಕೊಂದೆ, ಅಡಚಣೆ, ವಿಘ್ನ.

ಸಿಂಹ ರಾಶಿ

ಪ್ರಕೃತಿ ಮತ್ತು ವ್ಯಾಪಾರದಿಂದ ಸುಖ ಸ್ತ್ರೀ ಸುಖ ದೊರೆಯುವುದು. ಸಾಂಪತ್ತಿಕ ಸ್ಥಿತಿ ಕೆಟ್ಟುಹೋಗುವುದು. ಆರ್ಥಿಕ ಅಡಚಣೆ ಕಂಡುಬರುವುದು. ಸ್ತ್ರೀಕೃತ ಕೆಲಸಗಳಲ್ಲಿ ವಿಘ್ನ ಬರುವುದು. ನೌಕರಿ-ಧಂದೆ-ಯೋಗಗಳಲ್ಲಿ ತೊಂದರೆಯಾಗುವುದೆಂದು ಕಂಡುಬರುವುದು. ಮನೆಯಲ್ಲಿ ವಿಘ್ನ, ಕೋರ್ಟಿನ ಕಛೇರಿ ಕೆಲಸಗಳಲ್ಲಿ ಪ್ರತಿಕೂಲ ಯೋಗ ಬರುವುದು. ತಾ ೧ ರಿಂದ ೧೮ ವರೆಗೆ. ಕೊಂದೆ, ಚಿಂತೆ, ಸ್ವಯಾಧಿಕ್ಯ, ದುರ್ವಾರ್ತೆ.

ಕನ್ಯಾ ರಾಶಿ

ಪ್ರಕೃತಿ ಮತ್ತು ವ್ಯಾಪಾರದಿಂದ ಸುಖ ಸಾಧಾರಣ ಆದರೆ ಆರ್ಥಿಕ ಅಡಚಣೆ ತೊಂದರೆ, ವಿದ್ಯಾಸ್ಥಾನದ ಬಗಗಳಲ್ಲಿ ಸುಖ ಸ್ವಾಧೀನ ಯೋಗ ಕಂಡುಬರುವುದು. ಸ್ತ್ರೀಕೃತ ಕಾರ್ಯ ಕೆಡುವಿಕೆ, ಕೋರ್ಟಿನ ಕಛೇರಿ ಕೆಲಸಗಳಲ್ಲಿ ಪ್ರತಿಕೂಲವಾಗುವಿಕೆ, ನೌಕರಿ-ಧಂದೆ ಬಗ್ಗೆಯಲ್ಲಿ ಅಡಚಣೆಯಾಗುವುದೆಂದು ಕಂಡುಬರುತ್ತೆ. ತಾ ೧ ರಿಂದ ೧೮ ವರೆಗೆ. ಕೊಂದೆ, ಅಡಚಣೆ, ವಿಘ್ನ.

ತುಲಾ ರಾಶಿ

ಪ್ರಕೃತಿ ಮತ್ತು ವ್ಯಾಪಾರದಿಂದ ಸುಖ ದೊರೆಯುತ್ತೆ. ಸ್ತ್ರೀ ಸುಖ ಮಾಧಾರಣ ಸುಖ ದೊರೆಯುತ್ತೆ. ಸಾಂಪತ್ತಿಕ ಸ್ಥಿತಿ ಸುಧಾರಿಸುವ ಸಾಧ್ಯತೆ ಕಂಡುಬರುತ್ತೆ. ಸ್ತ್ರೀಕೃತ ಕಾರ್ಯ ಕೆಡುವಿಕೆ, ಕೋರ್ಟಿನ ಕಛೇರಿ ಕೆಲಸಗಳಲ್ಲಿ ಪ್ರತಿಕೂಲವಾಗುವಿಕೆ, ನೌಕರಿ-ಧಂದೆ-ಯೋಗಗಳಲ್ಲಿ ಅಡಚಣೆ ಕಂಡುಬರುತ್ತೆ. ಮನೆಯಲ್ಲಿ ವಿಘ್ನ, ದೂರ-ಪ್ರಯಾಣ. ತಾ ೧ ರಿಂದ ೧೮ ವರೆಗೆ. ಕೊಂದೆ, ಅಡಚಣೆ, ವಿಘ್ನ.

ವೃಶ್ಚಿಕ ರಾಶಿ

ಪ್ರಕೃತಿ ಮತ್ತು ವ್ಯಾಪಾರದಿಂದ ಸುಖ ಸ್ತ್ರೀ ಸುಖ ಮಾಧಾರಣ ಸುಖ ದೊರೆಯುತ್ತೆ. ಸ್ವ-ಸ್ಥಾನದ ಜನಗಳಿಂದ ಸ್ತ್ರೀ ಸುಖ ಮತ್ತು ಸ್ತ್ರೀಕೃತ ಕಾರ್ಯ ಸಿದ್ಧಿಯಾಗುವುದು. ಸಾಂಪತ್ತಿಕ ಸ್ಥಿತಿ ಸುಧಾರಿಸುವ ಸಾಧ್ಯತೆ ಕಂಡುಬರುತ್ತೆ. ನೌಕರಿ-ಧಂದೆ-ಯೋಗಗಳಲ್ಲಿ ಲಾಭ ಮತ್ತು ಸ್ಥಾನಮಾನಗಳು ದೊರೆಯುತ್ತೆ. ತಾ ೧ ರಿಂದ ೧೮ ವರೆಗೆ. ಕೊಂದೆ, ಚಿಂತೆ, ಸ್ವಯಾಧಿಕ್ಯ.

ಧನಸ್ಸು ರಾಶಿ

ಪ್ರಕೃತಿ ಮತ್ತು ವ್ಯಾಪಾರದಿಂದ ಸುಖ ಸ್ತ್ರೀ ಸುಖ, ಮಾಧಾರಣ ಸುಖ ದೊರೆಯುತ್ತೆ. ಸಾಂಪತ್ತಿಕ ಅಡಚಣೆ ದೂರಾಗುತ್ತೆ. ಸ್ತ್ರೀಕೃತ ಕೆಲಸಗಳಲ್ಲಿ ಲಾಭ, ದೊರೆಯುತ್ತೆ. ಮತ್ತು ಕಾರ್ಯ ಸಿದ್ಧಿಯಾಗುತ್ತೆ. ನೌಕರಿ-ಧಂದೆ-ಯೋಗಗಳಲ್ಲಿ ಅಡಚಣೆ ಪರಿಹಾರವಾಗುತ್ತೆ. ಸ್ವ-ಸ್ಥಾನದ ಜನಗಳ ಸಹಾಯ, ಅಡಚಣೆ, ನೆಮ್ಮದಿ ಗಳ ಸ್ವಾಧೀನತೆ, ಆನಂದ, ಕೀರ್ತಿ ಸಿದ್ಧಿಸಿ ಯೋಗವುಂಟಾಗುತ್ತೆ. ತಾ ೧ ರಿಂದ ೧೮ ವರೆಗೆ. ಕೊಂದೆ, ಅಡಚಣೆ ಕಳಿದು ಸುಖ ಸ್ವಾಧೀನ, ವಿಘ್ನ, ಕಲಹ ನಿವಾರಣೆ.

ಮಕರ ರಾಶಿ

ಪ್ರಕೃತಿ ಮತ್ತು ವ್ಯಾಪಾರದಿಂದ ಸುಖ ದೊರೆಯುತ್ತೆ. ಸ್ತ್ರೀ ಸುಖ ಮಾಧಾರಣ ಸ್ವ-ಸ್ಥಾನದಿಂದ ಸ್ತ್ರೀ ಸುಖ ಮತ್ತು ಸ್ತ್ರೀಕೃತ ಕಾರ್ಯ ಸಿದ್ಧಿಯಾಗುತ್ತೆ. ಸಾಂಪತ್ತಿಕ ಸ್ಥಿತಿ ಸುಧಾರಿಸುವ ಸಾಧ್ಯತೆ ಕಂಡುಬರುತ್ತೆ. ನೌಕರಿ-ಧಂದೆ-ಯೋಗಗಳಲ್ಲಿ ಲಾಭ ಮತ್ತು ಸ್ಥಾನಮಾನಗಳು ದೊರೆಯುತ್ತೆ. ತಾ ೧ ರಿಂದ ೧೮ ವರೆಗೆ. ಕೊಂದೆ, ಚಿಂತೆ, ಸ್ವಯಾಧಿಕ್ಯ, ಸಂತೋಷ.

ಕುಂಭ ರಾಶಿ

ಪ್ರಕೃತಿ ಮತ್ತು ವ್ಯಾಪಾರದಿಂದ ಸುಖ ದೊರೆಯುತ್ತೆ. ಸ್ತ್ರೀ ಸುಖ ಮಾಧಾರಣ ಸ್ವ-ಸ್ಥಾನದ ಜನಗಳಿಂದ ಸ್ತ್ರೀ ಸುಖ ಮತ್ತು ಸ್ತ್ರೀಕೃತ ಕಾರ್ಯ ಸಿದ್ಧಿಯಾಗುವುದು. ಸಾಂಪತ್ತಿಕ ಸ್ಥಿತಿ ಸುಧಾರಿಸುವ ಸಾಧ್ಯತೆ ಕಂಡುಬರುತ್ತೆ. ನೌಕರಿ-ಧಂದೆ-ಯೋಗಗಳಲ್ಲಿ ಸುಖ ಮತ್ತು ಸ್ಥಾನಮಾನಗಳು ದೊರೆಯುತ್ತೆ. ತಾ ೧ ರಿಂದ ೧೮ ವರೆಗೆ. ಕೊಂದೆ, ಚಿಂತೆ, ಸ್ವಯಾಧಿಕ್ಯ.

ಮೀನ ರಾಶಿ

ಪ್ರಕೃತಿ ಮತ್ತು ವ್ಯಾಪಾರದಿಂದ ಸುಖ, ಮಾಧಾರಣ ಸುಖ, ಸಾಂಪತ್ತಿಕ ಸುಖ ದೊರೆಯುತ್ತೆ. ನೌಕರಿ-ಧಂದೆ-ಯೋಗಗಳಲ್ಲಿ ಲಾಭ ದೊರಕುತ್ತೆ. ಕೆಲಸಗಳಲ್ಲಿ ಸ್ವಾಧೀನತೆ ಮತ್ತು ಕಾರ್ಯ ಸಿದ್ಧಿಯಾಗುವುದು. ಮನೆಯಲ್ಲಿ ಆನಂದವನ್ನಾಗುತ್ತೆ. ಕೋರ್ಟಿನ ಕಛೇರಿ ಕೆಲಸಗಳ ಬಗ್ಗೆಯಲ್ಲಿ ಜಯ, ಸ್ಥಿತಿ, ಸ್ವಾಧ್ಯಯ ಕಾರ್ಯಾಸಿದ್ಧಿಯಾಗುತ್ತೆ. ಸ್ವಾಧ ಪದ್ಧ ಸುಖ ದೊರೆಯುತ್ತೆ. ಸತ್ಕಾರಗಳು ಯೋಗವುಂಟಾಗುತ್ತೆ. ಕೋರ್ಟಿನ ಕಛೇರಿ ಕೆಲಸಗಳು ಅನುಕೂಲ, ಮಾನ ಮಾನ್ಯತೆ ದೊರೆಯುತ್ತೆ. ತಾ ೧ ರಿಂದ ೧೮ ವರೆಗೆ. ಕೊಂದೆ, ಚಿಂತೆ ಸಂತೋಷ, ಕಾರ್ಯಾಧಿಕ್ಯ, ಸುಖಾಗಮ!!

ಆಕಾಶವಾಣಿ

(ಸಂಪಾದಕರ ಟಿಪ್ಪಣಿ.)

ಸೂಚನೆ—ಸೃಷ್ಟಿಗಾಗಿ. ಸಮಸ್ತ ಸಜ್ಜನ, 'ಸಂಸ್ಕಾರದ ಭಕ್ತರು'. ಮ. ಮ. ಮ. ಮೇಲಿನವರುಗಳೆಂದು. ಸಿದ್ಧಿಸಾಲ, ಮಂಗಳವಾರ—ಬುಧ, ಸಂಗ ತಿ. ಕ್ಷಾಂತಿ ಮತ್ತ ಮಂದ, ಕರ್ಮಯೋಗಿಗಳು. ಮಿಥುನ ಮೇಷ ಸಿಂಹ ಮಾಸ. 'ಶಿವಶಿಷ್ಟ ಸೇವಾಯಾ ಮತ್ತ ಜಯಾಗಿ ಮೇಲಿ ಕಛೇರಿ ಆ ಸಿ. ಮ. ಮೇಷೇಶ್ವರ್ಯ ಸೇವಾಂದ. ಗುರುವಾರ—ಅಮಾವಸೆ ಗುರು. ಅಧಿಕಾರ್ಯ ಮಾಸ ಶ್ರೇಷ್ಠಾಂದ ಅಭಿಯ ಸಂಸಿಕ—ಮಕ ಸಾಹಿತ್ಯ. ಶುಕ್ರವಾರ—ಜಯಲಕ್ಷ್ಮಿ ಮ ಮಾಂ. "ಇಷ್ಟಾಮಿತ ಅಕ್ಷಯಾಸಿಕ ಸ್ವಾಧಿ ಯಮಸ್ಯಾಮ. ಶ್ರೀಂದಮಿಷ್ಟಾಗ್ರ ಗಾಯ. ಸಿದ್ಧ ವಾರ—ಶನಿಸ್ವ ಗಾಯ. ಕ್ರಾಯಾಸಿಕ ಗಾಯ ಕ್ರೀಯಾಯ ಇಂದಿಯಾಸ್ವರವಾಯ. ಭಾನುವಾರ—ಕಲ್ಯಾ.

ಪೊಲೀಸ ಇಲ್ಲಗಳ ಕಾಣಿಕೆ

ಪೊಲೀಸಿನವರು ಸ್ವತ ಬಿಸಲೂ ತಮ್ಮ ಹಿರಿಯರವರನ್ನು ಸ್ವಾಗತಗಳ್ಳ ಅಯಾ ಮಿಸಿ ಮೆಚ್ಚಿಸಿಮೆಚ್ಚಿಸಿದ. ಸಾಮಾನ್ಯವಾಗಿ ಮಾಸ್ಟ್ ಮಂಗಾಗ ಮಿಸಿಯಾಗಿಸಿಯೂ ಮಧ್ಯಸ್ಥಾಂಶ್ಯದ ಸಾಮಾನ್ಯವಾದ ಅಕ್ಷ ಮಾಡುತ್ತಾರೆ. ಮತ್ತ ಮೇಲ ಮೇಲಕಗ ಕಾಣ ಅದರ ಮೇಲಸಂಸ್ಥೆಯ ಅಕ್ಷರಗಳ ಕಾಣಿಗಾ ಮಾಡಿಸಿಕೊಂಡ "ಸ್ವಿ ರಾಯ ಮಾಡಿ" ಅಥವ ಮಾಡಿಸಿಕೊಡುವ ಬಾಗ ಅಳ್ಳ ಮಾಡುವ. ಪೊಲೀಸ ಅಯಾ ಮೆಚ್ಚಿಸಿದ ಮೇಲಸಂಸ್ಥೆಗಳವರ್ಗ ಅ ಚಾಲಕರುಗಳ್ಳ ಸಿಬ್ಬಂದಿಗಳ ಸ್ವ ಸ ಮಾಡ್ಸ್ ಮಾಡಿಸಿಕೊಡುವರು ಸ್ವ ಸ ಮಂತ್ರಿಗಳ. ಅಯಾ ಮ. ಮೆಚ್ಚಿಸಿ ಸ ಸ ಸ

ಪ್ರಥಮ ಬಹುಮಾನ ೩೦ ರೂ.

ಇತರ ಬಹುಮಾನಗಳು ೩೦ ರೂ.

ಒಟ್ಟು ಬಹುಮಾನ ೭೫ ರೂಪಾಯಿ.

ವಿಜಯ ಸಮಸ್ಯೆ ನಂ ೨

೩. ೧೮ ಕೋಗೆ ತಲುಪುವ ಸರಿಯಾದ ಉತ್ತರಕ್ಕೆ ರೂ. 6
ಮೊದಲ ಸರಿಯಾದ ಉತ್ತರಕ್ಕೆ ರೂ 7.

(ಪ್ರಶ್ನೆಗಳನ್ನು ಬೇರೆಕಡೆ ಕಳುಹಿಸಬೇಕಿಲ್ಲ ಕೆಳಗಿನದೇ)

ಸಾಮಾನ್ಯವಾಗಿ ಈ ಸಮಸ್ಯೆಗಳ ಉತ್ತರ ಕಷ್ಟದ ಸಮಸ್ಯೆ ಕೊಟ್ಟಿರುವೆನೆ ಇನ್ನು [illegible] ಸರಿಯಾದ ಉತ್ತರ ಕಳುಹಿಸಿದವರು ಸಾಕಷ್ಟು ಮಂದಿ ಇದ್ದರು. ಈ ಸಲ ಸಮಸ್ಯೆ ಕಷ್ಟವಾದರೂ ಸರಿಯಾದ ಉತ್ತರ ಕಳುಹಿಸಿದವರು ಸಾಕಷ್ಟು ಮಂದಿ ಇದ್ದರು. ಮತ್ತು ಸಮಸ್ಯೆ ಸರಿಯಾದ ಉತ್ತರ ಕಳುಹಿಸಿದವರಿಗೆ ಬಹುಮಾನ ಕೊಡುವುದು ಸಾಧ್ಯವಾಗದೆ ಇರುವುದು. ಸಮಸ್ಯೆ ಕಷ್ಟ! ಪ್ರಯತ್ನಿಸಿರಿ.

ವಿಜಯ ಸಮಸ್ಯೆ ನಂ. ೨

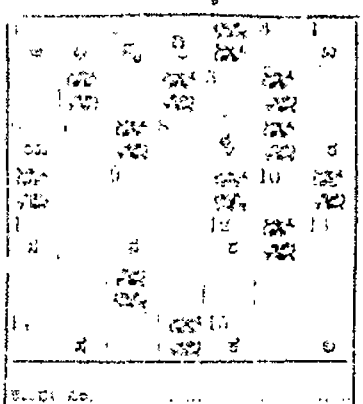

ಕೆಳಗಡೆ ಬಲದಿಂದ ಎಡಕ್ಕೆ

೧. ಸಂಸ್ಕೃತವಾಗುವಂತೆ ೩. ಇದರ ಅರ್ಥ ಸರ ಇದ್ದ ೫. ಎಲೆಗಳ ಸಂಪಾದಕನಿಗೆ ೬. ಗಾಯಕ್ಕೆ ಕೈಮಳಾಯಿಸಿದ ೮. ಸ್ವಾಮಿಯ ಕಾಲ ಬಿಸ್ಕೆಯದು ೯. ಇದರ ಒಳ ಸರಿಯಾಗಿ ಉಚ್ಚಾರ ಬೇಕು ೧೦. ಮೂರು ಕೈಯ ಇದ ೧೧. ಅಂಗಡಿ ಸರಿಯಾಗಿ ಉಚ್ಚಾರ ಬೇಕು ೧೩. ಮೂರು ಕೈಯ ಇದ ೧೫. ಮೂರು ಕೈಯ ಇದ

ಮೇಲುಗಡೆ ಬಲದಿಂದ ಎಡಕ್ಕೆ

೧. ಅಮಂತ್ರ ೨. ಇದ ಕೈ ಶ್ರದ್ಧೆ ಬೇಕು ಬೇಕು ೪. ಗಳಿಸಿದ ೫. ನೆ ಮಾತ ಸಡ್ಡ "ಕಷ್ಟ" ಇರ. ಇದರ ಒಳ ಅಕ್ಷರ ೬. ಪೊರ ೧. ಸಡ್ಡ ಸಡ್ಡ ಕೊಳ ಗಾ ಒಳ ಬಾಲ ಕೈ ೧. ಸಂಗಡ ಇದಕ್ಕೆ ಇದ ಕೊಳ್ಳಲು ಇದ. ಮುಖ್ಯ ಸ್ವಾಮಿಯ ೧೦. ಕೆಲವು ... ೧೦. ಮಾಡ ೧೧. ಮಗದ್ದು ಇದೆಲ್ಲ ಸಂಕೋಚಿಸಿದ್ದೇನೆ?

ಸ್ವಾಗತದ ಮಾಯೆ ಅದರ ಎದರು ಕಾರಣ್ಯಗಿಂತ ಕಡಿಮೆ ಶ್ರೀಕರವು ಇರಿಸಿ.

ಇದ್ದಂತ ನಾಲ್ಕು ಅಕ್ಷರ ಕಳುಹಿಸಿ ಅಗಲಗಿ ಮತ್ತೆರಡು ಉಚಿತ ಪ್ರಯೋಗ.

ಉಚಿತ ಪ್ರಯೋಗಗಳನ್ನು ಉಪಯೋಗಿಸಿಕೊಳ್ಳಿರಿ.

ಎರಡನೇಗಿಂತ ಹೆಚ್ಚಿನ ಪ್ರಯತ್ನಗಳನ್ನು ಫೀಸಿಟ್ಟು ಅದರಲ್ಲಿ ಮಾಡಿಕೊಳ್ಳಬೇಕು.

ಈ ಸ್ಪರ್ಧೆಯ ಸರಿಯಾದ ಉತ್ತರದ "ಸಾಧ್ಯ" ಎಡೆಯಿಂದ ಬಲ ಹೋಯಿ ಸಾಲಿನ ಇರುತ್ತದೆ.

ಸ್ಪರ್ಧಾಳಿಗಳು ತಮ್ಮ ಉತ್ತರ ಮತ್ತು ಸ್ವಸ್ಥ ಧನವನ್ನು "ವಿಜಯ ಸಮಸ್ಯೆ ನಂ ೨ ಸ್ಪರ್ಧೆ ಕಾರ್ಯಾಲಯ, ಶ್ರೀರಂಗಪಟ್ಟಣ, ಮೈಸೂರು" ಇದರಲ್ಲಿ ಮುಟ್ಟಿಸಬೇಕು.

ಉತ್ತರಗಳು ದಿನಾಂಕ 12—9—34 ರೊಳಗೆ ನಮಗೆ ತಲುಪುವಂತೆ ಕಳುಹಿಸಬೇಕು. ಸರಿಯಾದ ಉತ್ತರ 26—9—34 ನೇ ಶನಿವಾರದ "ಸಾಧ್ಯ" ಪತ್ರಿಕೆಯಲ್ಲಿ ಪ್ರಕಟಿಸಲಾಗುವುದು.

ಸಮಸ್ಯೆಕರ ವಿಜಯ ಸಮಸ್ಯೆ,
ಬಿ. ಎ. ಎಂ. ಎ., ಮೈಸೂರು.

ಸತ್ರ ವ್ಯವಹಾರ

'ಇರಿಳಿಯುವ ಗಂಟೆಯೊಳಗೆ ಕೆಡುಬಂದ ಮುದಕಿದರ್'

ಸ್ವಾಮಿ.

ಮೊಳ್ಳಲುಮ ಮಾಳ್ಳಾಗುವುದೆಂದು ಗಡ್ಡ ಹುಡುಗರ ಗಮನದಲ್ಲಿ ಮೇಲಿದ್ದರು, ಒಂದು ಪ್ರಕಾರದ ಮಗುವನ್ನು ಕಳುಹಿಸಿ ಮೊಂದುಕೊಡೆ.

ಅದರ "ಗುಡ್ ಮಾರ್ನಿಂಗ್ ಮಾಮ, "Oh! Yes, Good Morning" ಇ ಮ್ಯಾಡಿಸಿ. ಅಕ್ಕಪಕ್ಕದ ಮನೆ ಮುದ್ದಾ ಹೊಡೆದುಹಾಕಲು ಸಮಾನ ಕ್ರಮಗಳು, ಗಡಿಯಾಳ್ಳಿಯಾಗಿ ಇದ್ದ ಒಂದು ಗಂಟೆ ಮೊಂದಿಗೆ ಹಾಕಿದ್ದ ಸಂಗತಿ ಸೇರಿಸಿದರೆ ಸಮ್ಮ ಮಕ್ಕಳ್ ಘಾಡಗಳ ಗಂಟೆ ಸಂಗಮ್ಯ ಸಂಗಡ, ಎಲ್ಲಾ ಸಂಬಂಧಗಳ್ಳುವೆ.

ಸಮ್ಮ ಸಕ್ಷಿಣ ಘಾಡಗಳು ಸಮಾಜ್ಯ ಸಮಾಜದಲ್ಲಿ. ಮೇಲಿನ, ಸಿಕ್ಕಾಯಿಸಿದ ಎಲ್ಲವುಗಳ ಘಾಡಗಳ ಸಮಗ್ರಿಸಿದ. ಇನ್ನು ಸಿಕ್ಕಾಯಿಸಿ ಮುಂದಿನ, ಸಿಕ್ಕಾಯಿ ಸಂಗಡ ಮೊಂದಿಗೆ ಮುಂದ್ಯಾಯಿಸಿದ. ಇನ್ನು ಮುಂದ್ಯಾಗಿ ಸ್ವಯಮ್ಯಾಯಿಸಿದ ಮೊಂದಿಗೆ ಅಂದ್ರಂಗಿ ಸ, ಇದ ಮೇಲಿ. ಸಿಕ್ಕಾಯಿಸಿದ್ದೇನೆ. ಮೇಲ ಘಾಡ ಪ್ರಸಿದ್ಧಿಯಾಗಿ ಮಾಡಿದ ಸ್ವಯಮ್ಯ ಸ್ವಯಂಸ್ಥಾನ, ಕೊಟ್ಟಿಗೆ ಮೇಲಿನಂತೆ ಇದ್ದಾಗಿದೆ.

ಘಾಡಗಳು, ಸಾಂಸ್ಕೃತಿಕ ಸಂಬಂಧ ಸ್ವಾಗತ ಅಂದ್ರಾಯಿಸಿದ ಮಾಡಿದ್ದ ಮೇಲ ಈ ಮೊಂದಿ ಪ್ರಯತ್ನಗಳ ಮುಖ್ಯ ಶ್ರೇಯಸ್ಸಂದ. ಇದ್ದ ಮೊಂದಿಗೆ ಸ್ವಯಂ ಸಂಬಂಧ ಮಾಡಿದ್ದ. ಇಂಗ್ಲೀಷಿನಲ್ಲಿ ಮಾತ್ರವಿದ್ದ ಸ್ಥಳಗಳು ಮೊಂದಿಗೆ ಮಾಡಿಸಿಕೊಳ್ಳಬೇಕೆಂದು ಮಾಡಿ ಸ್ಥಾಯಿಸಿದೆ, ಅಗಿ ಸಿ ಮಾತ ಮೆ ಸಂಬಂಧಿಸಿ ಮಾನ ಮಾಡಿ ಮಿಸಿಯಲು ಶ್ರೀ ಅಂಗಿಕೊಳ್ಳಬೇಕಾಗುವುದು. ಅಂದರೆ ಮಾಡ್ಯ ಘಾಡಗಳನ್ನು, ಇನ್ನು ಸರಿ ಮಾಡಿಗಳ ಮಾಡ್ಯಮವನ್ನು ಮೇಲಿನ ಮಾಡಿಸಿಗಳ ಮೇಲಿನ ಮಾಡಿಸಿಗಳ ಸರಿ ಸಿಕ್ಕಿಯಿಂದ ಲೂ. ಮೊಂದಿಯ ಮೇಲ್ಮೈಗಳ ಸಮಾಜದ ಪ್ರಗಳನ್ನು ಸಮಸ್ಯೆಯಾಗಿರುತ್ತದೆ.

ಅದರೆ, ಮೊಂದಿ ಪ್ರಯತ್ನದ ಮೇಲ್ಮೈಯ ಪ್ರಮ ಕೇವಲ ಸ್ಥಾನಮಾಡಿಕೊಳ್ಳಿ, ಅಂಗಿ ಸಂಗಾರದ ಸಿಕ್ಕಾಯಿ ಮಾಡಿಸಿಯಲ್ಲಿ ಅಗ್ನಿಸಂಬಂಧದ, ಸಂಗಾರ ಅಧಿಕಾರಿಗಳ ಸಂಗಡ, ಅಂಗಿಸಿದ್ದಾರೆ, ಮೊಂದಿ ಸಂ ಮೆಚ್ಚ ಮಾಡಿಸಿಕೊಳ್ಳುವ ಕೇವಲ ಸ್ಥಾನಮಾಡಿಗಳಿಗೆ ಮಾಡ್ಯ, ಮತ್ತೆ ಸಂಬಂಧಿಗಳಿಗೆ ಮಾನ್ಯ ಮೊಂದಿಯ ಅಂಗ್ರಹಿಸಿ, ಅಂಗಿಸಿದ ಮರಳು ಮೊಂದಿಯ ಮಾಡಿಸಿ ಅಂ ಮೆಚ್ಚಿ ಪ್ರಯತ್ನದ ಅಂದ್ರಾಯಿಸಿದ್ದೇನೆ? ಕಾರ್ಯದ ಗಮ್ಯ ಮೇಲಿನ ಮಾಡ್ಯ ಮೊಂದಿಗಳು ಮೊಂದಿಗಳಿದ್ದುವು. ಇನ್ನು ಸಂಗಾರ, ಮೊಂದಿ ಎಂದ್ರ ಮೊಂದಿಸ್ಥಾಯಿಗಳಾಗಿ ಅಂಗಿಸಿ ಸಾಮಿಸ್ಥಾಯಿ.

ಈ ಮೊಂದಿ ಪ್ರಯತ್ನಗಳು ಮೊಂದಿಗಳ ಸಂಸ್ಥಾಯಿಗಳ ಮೇಲುಗಳ್ಳು, ಇದ ಮೊಂದ್ರ

ಮೇ ಸಾನಕ್ಕೆ ಬರಿಸ್ಥಾ:

ಬಹುಮಂತಿ ಪ್ರಜೆಗಳ ಹೊಸ ಮ

ಮುಖ್ಯವಾದ ಸಚಿವರ ಸಾಕ್ಷಿಯ ಈಗ ಸ್ಥಾಯಿಯ ಒಳಗಾದ ಹೊಸ ಮಸ್ಥಿತಿ. ಇದು ಮೇ ಸಾಮಾಯದ ಸ್ಥಾಯಿ. ಬಹುಮಂತಿ ಸಂಸ್ಥಾನದ ಕ್ರಿ ಸ್ಥಗಳ್ಳು ಇದರ ಇದ್ದ ಇದ್ದ ಇದ್ದ ಇದ್ದ ಇದ್ದ ಗೋಳ್ಳಿ ಸಚಿವರು ಸ ಕಾಗೆಗಳ ಸ್ಥಾನಮಾನಗಳು ಇನ್ನು ಸ ಮೆ ಮೇ ಕಾಯಿಸುವುದಿಲ್ಲವೆಂದು ಸ್ಥಾ ಇದ್ದ ಬಾಗಿ ಕಾಲ, "ಮೇ ಸ್ಥಾ ಸಾ ಸಮಸ್ಯೆಯ್ಯೆ ಬಗಹರಿಸ್ಥಾ.

ಇನ್ನು ಒಳ್ಳೆಯ ಕಾರ್ಯಗಳ್ಳಿ ವಿಷ ಸಿದ್ದ, ಹೊಸಿಕ್ಕಿ ಇನ್ನು ಹೆಚ್ಚಿನ ಕಾರ್ಯ ಮೆಚ್ಚಿಯವರ್ಗ ಸ್ಥಿಗ್ಗಿಲ್ಲ ಮೇಕ್ಷ್ಯ.

ಇಂದಿನ್ನಿ ಸಚಿವರ್ಗ ಸಚಿವ ಸಿ ಇ ಎಸ್ — ಅಂದರೆ pol (ಪಾಲಿಸಿಗಳು) ಸಾಯಿಯಿಸ್ (ಶೀಲಿಸ News writers (ಪತ್ರಿಕಾ ಕರ್ತ ಕಾಂಗ್ರೆಸ್ಸು ಸಮ್ಮ ಸ್ಥಿತಿಯ ಮೇಲ ಸ್ಥಾಯಿಯಾಗುವುದು. ಅದರ ಮಾಲ್ಯಿಗೆ ಸ ಪ್ರತಿಮ್ಯಾಸಾಯಿಸಿದ, ಪ್ರಾರ್ಥ ಮೇಲ ಮಾಗ ಸ್ಥಾಯಿಯಾಗುವುದು.

ಅಂದ "ಕನ್ನಡ ಭಾಷೆ"ಯನ್ನು ಸ ಸ್ಥಾಯಿ, ಕನ್ನಡದ ಸಾಹಿತ್ಯವನ್ನು ಸ್ಥ ಸಾಹಿತಿಗಳಿಗೆ ಪರಿಚಯಮಾಡಿಸ ಸ್ಥಿ, ಸಿದ್ದ ಸಾಹಿತ್ಯದಲ್ಲಿ ಮಾನ್ಯತೆಯಾ ಸಡೆಯುವಂತೆ-ಮಾಡುವ, ಸಾಹಿತ್ಯದ ಸ್ಥಾಯಿಯಲ್ಲಿ ಅನ್ಯವಿಗಳು ಕೈಸೆ ಮೇ.

ಕನ್ನಡ ಸಾಯಿಯ ಅರುಹೋಗ ವ ಸಿಗುವುದ್ದುವುದು! ಸಿರ ಮಂಗಳ್ಳಿ! ಕನ್ನಡಿಗ.

ಕಣಿಯರ ಬ್ಯಾಂಕ್

(ಅನುಬಿಡಿ)

ಹೆಸರ ಅಭಿಸ:— ಹೊಸ ಸರ ಮ ಬೆಂಗಳೂರು ೧.ಪಿ.

ಮೋಕಲ್ ಅಭಿಸ:—ಸ್ಥಿಗ್ಗಿ ಬೆಂಗಳೂರು.

ಬ್ರಾಂಚ್‌ಗಳು:—

ಬನ್ನಪ್ಪಿ, ಸಾಂತ್ರ, ಮೈಸೂರು, ಹಾಸ್ಯ, ಕೊಳ್ಳೆಗಾಲ, ಮಾಲ್ಯಾಂ

ರಿಜಿಸ್ಟ್ರಿಯಲ್ಲಿ ಮೇಲ ಇದ್ದ ಪ ಕಂಪೆನಿ ಆಗಿಂದ್ ಕಾಲಿಯಾದ ಶೇ ಸೇಂಗ್ಸ್ ಬ್ಯಾಂಕ್ ,,

ಶಿಫ್ಟಿನ ರೇಟುಗಳು

೬ ತಿಂಗಳಿಗೆ ಸಾಲಿಯಾದ ಶೇಕಡ ೧೩ ,, ,, ,, ೫ ೨ ,, ,, ,, ೫ ೩ ,, ,, ,, ೫

ಬ್ಯಾಂಕಿನ ಸಿಬ್ಬಂದಿಯನ್ನು ಎಲ್ಲಾ ಸ ಮಾಡಿ ಅಗತ್ಯಗಳನ್ನು ಪೂರೈಸಲಾಗುವ ಹೆಚ್ಚಿನ ವಿವರಗಳಿಗೆ ಬರೆಯಿರಿ.

ಎ. ಸಿ. ರಂಗಪ್ಪ,
ಮ್ಯಾನೇಜಿಂಗ್ ಡೈರೆಕ್ಟರ್

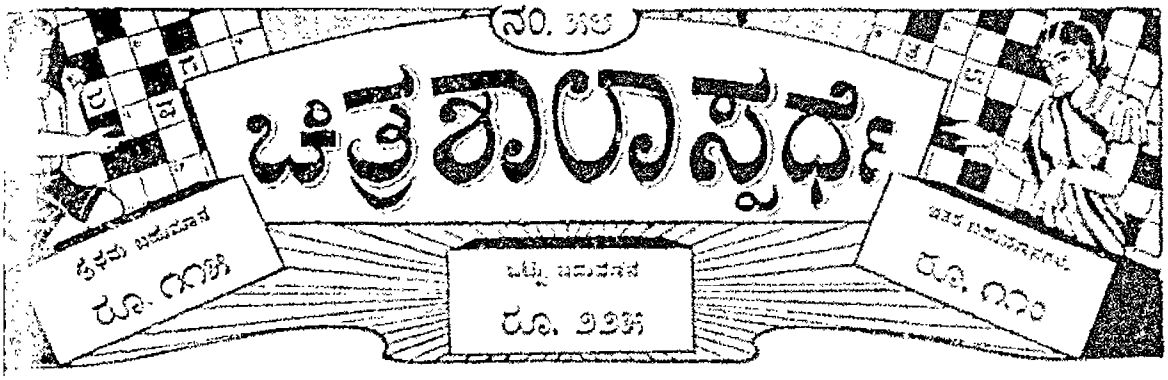

.... ಒಂದು ರೂ. ಗೆ ಆರು ಉತ್ತರಗಳನ್ನು ಕಳುಹಿಸಬಹುದು ....

ಸೂಚನೆ:— ಈ ಸ್ಪರ್ಧೆಯ ಸರಿಯಾದ ಉತ್ತರವು ಸಾ ಧ್ವಿ ವಿಷಯ ಬಗ್ಗೆ ಪೇಪರಿನಲ್ಲಿ ಪ್ರಟಿಸಲ್ಪಡುವುದು. ಇದಕ್ಕೆ ಸ್ಪರ್ಧೆ ಆಗುವುದು ಸಮಸ್ಯಾಂಕದ ಸ್ಪರ್ಧೆಗೆ ಮೊದಲು ಸಮಸ್ಯಾಂಕದ ಸ್ಪರ್ಧೆಗೆ ಮೊದಲು ಬಹುಮಾನಗಳನ್ನು ಕೊಡಲ್ಪಡುವುವು. ಇದಕ್ಕೆ ಸ್ಪರ್ಧೆಯಲ್ಲಿ ಉತ್ತರ ಬರೆಯಲು ಒಟ್ಟಾಗಿ ಇದರ ಬಹುಮಾನಕ್ಕೆ ಯೋಗ್ಯವಾದ ಉತ್ತರಗಳು ಒಂದಕ್ಕಿಂತ ಹೆಚ್ಚಾಗಿದ್ದರೆ ಮೊದಲಿನವರಿಗೆ ಎಲ್ಲರಿಗೂ ಸಮಾನವಾಗಿ ಹಂಚಲ್ಪಡುವುವು. ಬಹುಮಾನದವರು ಯೋಗ್ಯವಾದ ಸ್ಪರ್ಧೆಗಳು ಸಮ್ಮತಿಯಂತೆ ನೆಡೆದ್ದು. ಈ ಬಾಬತ್ತಿನ ಯಾವ ಪತ್ರವ್ಯವಹಾರಗಳನ್ನೂ ಅಂಗೀಕರಿಸಲ್ಪಡುವುವಿಲ್ಲ. ಸ್ಪರ್ಧೆ ಉತ್ತರಗಳನ್ನು ಕಳುಹಿಸುವವರು ಇನ್ನೂ ಎರಡು ಉತ್ತರಗಳನ್ನು ಮುಂಚಿನಂತೆ ಕಳುಹಿಸಬಹುದು. ಪ್ರತಿಯೊಂದರಲ್ಲೂ ಹೆಸರಿನ ಅಥವಾ ಇನಿಷಿಯಲ್ ಹೆಸರಿನ ಅಥವಾ ಮುಖಪುಟದ ಮೇಲೆ ಬರೆಯಬೇಕು. ಉತ್ತರಗಳನ್ನು ಒಟ್ಟಿಗೆ ಕಳುಹಿಸಬೇಕು. ಸ್ಪರ್ಧೆಯ ಸಂಖ್ಯೆ ಮತ್ತು ಹೆಸರನ್ನು ಹೆಸರಿನ ಅಥವಾ ಒಂದು ಕಾಗದದಲ್ಲಿಗಾದರೂ ಅಥವಾ ಚಿತ್ರಕ್ಕೆ ಹೆಸರಿಗೆ (ರಾಯಿತಿಗೆ) ಬರೆದು ಕಳುಹಿಸಬೇಕು. ಉತ್ತರಗಳನ್ನು ಕಳುಹಿಸಲು ೧೦೫ ನೇ ಇಸವಿ ಸೆಪ್ಟೆಂಬರ ತಿಂಗಳು ತಿಂಗಳ ದಿನ. ನಂತರ ಕಳುಹಿಸುವ ಉತ್ತರಗಳನ್ನು ಸ್ವೀಕರಿಸಲ್ಪಡುವಿಲ್ಲ. ಬಹುಮಾನ ಉತ್ತರವನ್ನು ಸಲ್ಲಿಸಿದ ಮೇಲೆ ಬಹುಮಾನ ಕೊಡಲ್ಪಡುವುದು.

ವಿಳಾಸ— ಸ್ಟ್ಯಾಂಡರ್ಡ್, ಚಿತ್ರಕಾವ್ಯ ಸ್ಪರ್ಧೆ, ಬೊಂಬಾಯಿ ಸಮಾಚಾರ, ಸ್ಟ್ಯಾಂಡರ್ಡ್.

ನಮ್ಮ ಬಹುಮಾನಿತರು:— ಮೊದಲ್ ಸ್ಪರ್ಧೆ ಮಾಡಿದ್ದ ಅಭ್ಯರ್ಥಿಗಳು ಒಟ್ಟಾಗಿ ಸ್ಟ್ಯಾಂಡರ್ಡ್
ಮಿ ಎಂ. ಪೆಜ್, ಕೆ. ಮಾಣಿಕ್, ತೆಂಗಿನಕಾಯಿ ಮ್ಯಾನರ್, ಸಂ ಶ್ರೀ ಸ್ಟ್ಯಾಂಡರ್ಡ್ ಆಫೀಸ್ಸಿನವರು ಬಿ.

ಎಡದಿಂದ ಬಲಕ್ಕೆ:—

ಈ ಕೆಳಗಿನ ಸಂಖ್ಯೆಯಲ್ಲಿ ೩. ಇದೊಂದಾಗಿದ್ದ ಸ್ಪರ್ಧೆಯಲ್ಲಿ ೨ ಕೆಳಗೆ ಬೆಳ್ಳಿ. ೪ ಕೆಳಗೆ ಮೇಲೆ ಮಾಡಿದಿರಿ. ಇದನ್ನು ಮಾಡಲು ೬. ಸ್ಟ್ಯಾಂಡರ್ಡ್ ಕೆಳಗೆ. ಕೊಂಡೆ ಮಾಡಿದೆ ಬೆಳಗು. ೭. ಧ್ವನಿ ೧ ೧೧. ಇದು ಸಂಕೇತಕ್ಕೆ ಸ್ಪರ್ಧೆಯಲ್ಲಿ ಬಹುಮಾನವಾಗುವುದು. ೧೦. ಅಕ್ಷರ ಸ್ಪರ್ಧೆ ೨೦ ಮಾಡಿ ೧೧. ಮಾರ್ಗ ಮೇಲಕ್ಕಿಂದಿದ್ದಿದೆ. ೧೨. ಮ್ಯಾಯಿಸ್ಟರ ೧೩. ೨. ಕಡಿಮೆ ೧೪. ಬಾಯಿಯಲ್ಲಿ ಹೆಚ್ಚಿದರು. ೨೨. ಕೊಡಿ ೨೦. ಕಣ್ಣು ೨ ಮೇಲೆ ಇದರಿಂದ ಸ್ಪರ್ಧೆಯಲ್ಲಿ ಬೆಳ್ಳಿಯಾಗುವುದು ೨೨. ಸಂಕೇತ ಅಕ್ಷರಕ್ಕೆ ಸ್ಪರ್ಧೆಯಾಗಿದೆ ೨೩. ಕಾಲು ೨೦. ಕಡೆಯ ಸ್ಪರ್ಧೆಯಿಂದ ಮಾಡಲ್ಪಟ್ಟಿದೆ.

ಮೇಲಕ್ಕೆ ಕೆಳಕ್ಕೆ:—

೧. ಅಕ್ಷರ. ಮಾಡಿ ಮಾಡಲ್ಪಟ್ಟಿದೆ. ಕೆಳಗೆ ಕೆಳಗೆ ಇದರಿಂದ ಸ್ಪರ್ಧೆಯಲ್ಲಿ ೨ ಕೆಳಗೆ ೪ ಅಕ್ಷರ ಸ್ಪರ್ಧೆಯಲ್ಲಿ ಬಹುಮಾನ ಕೊಡಲ್ಪಟ್ಟಿದೆ. ೩. ಮಾಡಿದೆ ಕೆಳಗೆ ಇದು ಸ್ಪರ್ಧೆಯಾಗುವುದೆ? ೧. ಇದರ ೧೧ ಇದು ಸ್ಪರ್ಧೆಯಲ್ಲಿ ೧೦. ಇದು ಬಹುಮಾನದ ಮೊದಲಿನವನ್ನು ಕೊಡಲ್ಪಟ್ಟಿದೆ. ೧೧. ಮಾರ್ಗ ಕೆಳಗೆ ೧೨. ಇದು ಕೆಳಗೆ ಮೇಲೆ ಇದರಿಂದ ಬಹುಮಾನದ ಮೊದಲಿನವರು ೨೨. ಮಧ್ಯದ ೨೩. ಈ ಸ್ಪರ್ಧೆಯ ಕಾಲಿನ ಮೇಲೆ ಸ್ಪರ್ಧೆ ಕೆಳಗೆ ೨೨. ಕೆಳಕ್ಕೆ ೨೦. ಇದು ಸಂಕೇತಕ್ಕೆ ಮೊದಲಾಗುವುದು ೨೩. ಮೇಲೆ ಮಾಡಿ ಕಾಲಿನಿಂದ ಮೇಲಕ್ಕೆ ೨೩. ಕೆಳಗೆ ೨೦. ಕಾಲಿನಲ್ಲಿ ೨೦.

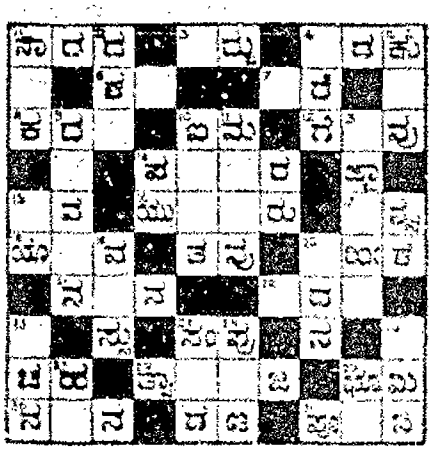

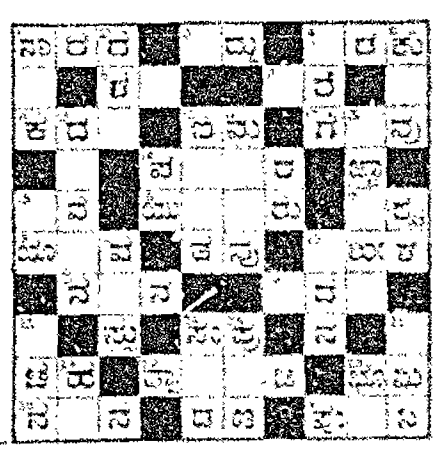

ಚಿತ್ರಕಾವ್ಯ ಸ್ಪರ್ಧೆ ನಂ. ೫೮ ಕಾಲಿನ ನಂ. ... ಪ್ರೇಕ್ಷಕರ ಅಭಿಪ್ರಾಯ ... ...

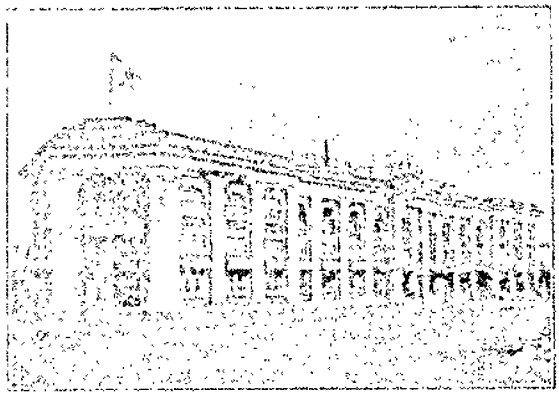

ಪ್ರಧಾನ ಕಚೇರಿ:-

ಓರಿಯಂಟಲ್

ಲೈಫ್ ಅಶ್ಯೂರೆನ್ಸ್ ಕಂಪನಿ, ಲಿಮಿಟೆಡ್

ಸ್ಥಾಪನೆ ೧೮೭೪ ಮುಖ್ಯ ಕಚೇರಿ: ಮುಂಬಾಯಿ.

ಇದಕ್ಕೆ ಸಂಬಂಧಿಸಿದಂತೆ ಈ ಕೆಳಗಿನ ಮಾಹಿತಿಗಳನ್ನು ಕೇಳಿರಿ.

ಎಂ. ಡಿ. ಸೈಕ್ಸ್, ಎಸ್. ಎಸ್. ಸುಬ್ಬಾರಾಯರು, ಬಿ. ಎ., ಎಲ್. ಎಲ್. ಬಿ.
ಮ್ಯಾನೇಜರ್, ಬೆಂಗಳೂರು. ಮೈಸೂರು ಪ್ರಾಂತ್ಯದ ಪ್ರಧಾನ ಏಜೆಂಟರು,
ಮೈಸೂರು ಸ್ಟೇಟ್ ಬ್ಯಾಂಕ್ ಬಿಲ್ಡಿಂಗ್ಸ್, ಸೌತ್ ಪೇಟೆ, ಬೆಂಗಳೂರು.

ನಿಮ್ಮ ಕರ್ತವ್ಯ

ಗೃಹಸ್ಥರು, ಅಂದರೆ ಯಜಮಾನರಾದಿಗಳು, ಒಬ್ಬರೊಬ್ಬರು ಸಾಲ ಕೊಟ್ಟಿರುವುದು, ಬ್ಯಾಂಕುಗಳಲ್ಲಿರುವ ಹಣದ ಅಡ್ಡಿಯ ಬಗ್ಗೆ ಇರುವುದು. ಆದರೆ ಮಾತ್ರ ಮೊದಲನೆಯದಕ್ಕೆ ಮಾಡಿದ ಸಾಲವನ್ನು ಸಂದಾಯಮಾಡಿ ಮುಗಿಸಿದ ಮೇಲೆ ಸಾಲದನ್ನು ಹೊಳ್ಳುವುದಕ್ಕೆ ಮಾಡಿದ ಸಾಲದ ಕಡೆ ಗಮನ ಕೊಡುವುದು ಅವರ ಕರ್ತವ್ಯ.

ಓರಿಯಂಟಲ್

ಈ ಕರ್ತವ್ಯವನ್ನು ನೆರವೇರಿಸಲು ನಿಮಗೆ ಸಹಾಯಿಯಾಗಲಿ

ಮಾಸಾಯಿ ಮಾಡುವುದರ ಮೂಲಕ ಸಂಪಾದಿಸಿದ್ದು ಅಕ್ಕಸಾಲಿ ಯಾಗಿರುವ ಸ್ವಭಾವದ್ದು ಓರಿಯಂಟಲ್ ಜೀವಿತಗಳು ಕಳೆದ 61 ವರ್ಷಗಳಿಂದ ಯಾವುದು ಕಷ್ಟಕಾಲಗಳಿಗೆ ಸಹಾಯ ಮಾಡಿವೆ.

ಒಂದು ದಿನ ಮೃತ್ಯು ಕರೆದು ಸ್ವಂತವಿಲ್ಲದ ಮನುಷ್ಯನಿಗೂ ಏನು ಮಾಡಬಹುದಾದ ಕಾಲವು ಬಂದು ಹೋಗುತ್ತದೆ ಆದ್ದರಿಂದ ನಿಮ್ಮ ಕರ್ತವ್ಯ ಜೀವನದಲ್ಲಿ ಸಹಕಾರಗೆಯಿರಿ.

ಓರಿಯಂಟಲ್‌ನಲ್ಲಿ ಬೀಮೆ ಮಾಡಿರಿ

ಪ್ರತ್ಯೇಕ ಮಾಹಿತಿಗಾಗಿ ಮೇಲ್ಕಂಡ ವಿಳಾಸ ನೋಡಿರಿ.

ANANDA SODA FACTORY

Best Aerated Water Suppliers Complete Equipment For Aerated Water Manufacturers Available.

ಆನಂದ ಸೋಡಾ ಫ್ಯಾಕ್ಟರಿ, ಸೌತ್ ಪೇಟೆ, ಮೈಸೂರು.

'ಮೈಸೂರಿನ' ಮುನ್ನಡೆ

ಮೈಸೂರಿನ ಅಶ್ಯೂರೆನ್ಸ್ ಕಂಪನಿಯು ಇತ್ತೀಚೆಗೆ ಮಾಡಿದ ಮುಖ್ಯ ಸೇವೆಯಾದ ಮೈಸೂರಿನ ಪ್ರಜೆಗಳ ಸೇವೆಗಳಲ್ಲಿ ಒಂದಾಗಿದೆ. ... ... "ಮೈಸೂರಿನ ಮೊದಲ ಬೀಮೆ"

ಮೈಸೂರು ಅಶ್ಯೂರೆನ್ಸ್ ಕಂಪನಿಯ ಗುರಿಯಾದ ಸರ್ವಜನರ ಸುಖ ಮಾಡಿ ಸರ್ವರ ಸುಖ ಸಿದ್ಧಕಾರ್ಯವನ್ನು ಜಾಗ್ರತೆ ಕಾಯುವುದೆ!

ಮೈಸೂರಿನ ಸಂಸ್ಥಾನದ ಪ್ರಜೆಗಳು ಮೈಸೂರಿನ ಸ್ಟೇಟ್ ಬ್ಯಾಂಕ್ ಬಿಲ್ಡಿಂಗ್ಸ್ ಸೌತ್ ಪೇಟೆ ಮೈಸೂರು ಸ್ಟೇಟ್ ಬ್ಯಾಂಕ್ ಬಿಲ್ಡಿಂಗ್ಸ್ ಸೌತ್ ಪೇಟೆ ಮೈಸೂರು ಇಲ್ಲಿ ಇರುವ ಮೈಸೂರು ಅಶ್ಯೂರೆನ್ಸ್ ಕಂಪನಿ ಲಿಮಿಟೆಡ್ ಇದರ ಸಂಸ್ಥೆಗೆ ಸೇರಿ ಕೊಳ್ಳಿರಿ.

ಅದರ ಸಂಸ್ಥೆಯ ಈ ಅದರ ಸಂಸ್ಥೆಯ ಸಾಂಘಿಕಾಧಿಕಾರಿಗಳೂ ಸ್ವತಂತ್ರಿಗಳೂ ಆಗಿ ಸ್ವತಂತ್ರವಾಗಿ.

ಮೈಸೂರಿನ ಸಂಸ್ಥಾನದ ಪ್ರಜೆಗಳಿಗೆ ಸೇವೆಯನ್ನು ಮಾಡುವ ಸಂಸ್ಥೆ

ಅದರ ಮ್ಯಾನೇಜರ್,
ಮೈಸೂರು ಅಶ್ಯೂರೆನ್ಸ್ ಕಂಪನಿ, ಲಿಮಿಟೆಡ್,
ಸ್ಟೇಟ್ ಬ್ಯಾಂಕ್ ಬಿಲ್ಡಿಂಗ್ಸ್, ಸೌತ್ ಪೇಟೆ, ಮೈಸೂರು.

ಕೈತರ ಅಶ್ಯೂರೆನ್ಸ್ ಬ್ಯಾಂಕ್ ಲಿಮಿಟೆಡ್

ಬಸವನಗುಡಿ, ಬೆಂಗಳೂರು.

ಮೈಸೂರು ಸೇರಿದ ಕೈತರ ಅಶ್ಯೂರೆನ್ಸ್ ಬ್ಯಾಂಕ್ ಅಶ್ಯೂರೆನ್ಸ್ ಕಂಪನಿಯವರು ಮೈಸೂರಿನ ಸೇವೆಗಳನ್ನು ಮಾಡುವುದಕ್ಕೆ ಅದರ ಪ್ರಧಾನ ಮಾಡಿದೆವು. ಅಗ್ನಿ ಸಂಬಂಧಿಯಾದ ಅಶ್ಯೂರೆನ್ಸ್, ಕೈತರ ಅಶ್ಯೂರೆನ್ಸ್ ಕಂಪನಿಯ ಸ್ಟೇಟ್ ಬ್ಯಾಂಕ್ ಬಿಲ್ಡಿಂಗ್ಸ್ ಸೌತ್ ಪೇಟೆ ಮೈಸೂರು ಇಲ್ಲಿ ಇರುವ ಮೈಸೂರು ಅಶ್ಯೂರೆನ್ಸ್ ಕಂಪನಿ ಲಿಮಿಟೆಡ್ ಇದರ ಸಂಸ್ಥೆಗೆ ಸೇರಿ ಕೊಳ್ಳಿರಿ.

ಮೈಸೂರಿನ ಸಂಸ್ಥಾನದ ಪ್ರಜೆಗಳಿಗೆ ಸೇವೆಯನ್ನು ಮಾಡುವ ಸಂಸ್ಥೆ

ಅದರ ಮ್ಯಾನೇಜರ್,
ಮೈಸೂರು ಅಶ್ಯೂರೆನ್ಸ್ ಕಂಪನಿ, ಲಿಮಿಟೆಡ್,
ಸ್ಟೇಟ್ ಬ್ಯಾಂಕ್ ಬಿಲ್ಡಿಂಗ್ಸ್, ಸೌತ್ ಪೇಟೆ, ಮೈಸೂರು.

Edited Printed & Published by Aswath Ranganath B.A., at Sri Rama Press, D. Subbiah Road, Mysore.

SADHVI

Guru Ghantal

ಸಂ. ೮

ಸರಸಕಲಾ ಸಮಸ್ಯೆ

ಕೃಷ್ಣರಾಜನಗರ

ಕೃಷ್ಣರ ವಾರ್ಷಿಕ ರೂ. 75 : : ಒಟ್ಟು ಬಹುಮಾನ ರೂ. 150 : : ಇತರ ಬಹುಮಾನ ರೂ. 75

ತಾರೀಖು 1—10—38 ರ ಒಳಗಾಗಿ ಬಂದಿರುವ ಉತ್ತರಕ್ಕೆ ಸ್ಪೆಷಲ್ ಬಹುಮಾನ 10 ರೂಪಾಯಿ

ಉತ್ತರಗಳು ತಲಪಬೇಕಾದ ಕಡೆಯ ತಾರೀಖು 18—10—1938

ಸಂಯೋಜಿತ ಉತ್ತರವು 21—10—38 ಸಾಧ್ಯಮಲ್ಲಿ : . ಬಹುಮಾನ ಪಡೆದವರ ಹೆಸರು 31—10—38 ಸಾಧ್ಯಮಲ್ಲಿ

ನಿಯಮಗಳು — 1. ಕೊಡಲಾದ ಉತ್ತರವು ಕೃಷ್ಣರಾಜನಗರದ ಕೆಲ ಪದಗಳಿಗೆ ಸಂಬಂಧಿಸಿದ್ದಾಗಿರಬೇಕು. ಇದಕ್ಕೆ ಎಲ್ಲ ಪದಗಳೂ ಸರಿಹೋಗ ಉತ್ತರಕ್ಕೆ ಕೃಷ್ಣರಾಜ ಬಹುಮಾನ. 1 ಮತ್ತು 2 ಸ್ಥಾನದ ಉತ್ತರಗಳಿಗೆ ಪ್ರೀಮಿಯಂ ಮತ್ತು ಇತರ ಬಹುಮಾನಗಳು. 2. ಬಹುಮಾನಕ್ಕೆ ಯೋಗ್ಯವಾದ ಉತ್ತರಗಳು ಬಂದ ಪಕ್ಷದಲ್ಲಿ ಹೆಚ್ಚಿನ ಬಹುಮಾನದ ಹಣವು ಹಂಚಲ್ಪಡುವುದು. 3. ಪ್ರವೇಶಧನ ಕೂಪನ್ 1 ಕ್ಕೆ ಸಾಲ್ಯಾಗೆ, 3 ಕ್ಕೆ ಎಂಟಾಣೆ; 6 ಕ್ಕೆಂದು ರೂಪಾಯಿ. 4. ಉತ್ತರ ಕಳುಹಿಸುವ ಸಂದರ್ಭದಲ್ಲಿ ಚಿತ್ರಿಸಿದಂತೆ ಬಹುಮಾನ ಬರೆಯಬೇಕು. ಸಮರ್ಪಣಾದಿ ಕೂಪನ್ನುಗಳು ಸಾಲದೆಂದು ತೋರಿಕೆ ಇದ್ದಲ್ಲಿಯೂ ಬರೆದು ಕಳುಹಿಸುವುದು. ಬಹುಮಾನ ಉತ್ತರಗಳನ್ನು ಬರೆದಾಗ ಬಿಟ್ಟಿದ್ದ ಕೂಪನ್ನುಗಳಿಗೆ ನಿಗಾ ಇಲ್ಲ. 5. ಪ್ರವೇಶಧನವನ್ನು ಇಂಡಿಯನ್ ಪೋಸ್ಟಲ್ ಆರ್ಡರ್ ಅಥವಾ ಮನಿಆರ್ಡರ್ ಮೂಲಕ ಕಳುಹಿಸಬೇಕು. ಮನಿಆರ್ಡರ್ ಮತ್ತು ಅಥವಾ ಪೋಸ್ಟಲ್ ಆರ್ಡರ್, ಕೂಪನ್ನಿಗೆ ಲಗತ್ತಿಸಬೇಕು. 6. ಸಮರ್ಪಕವು ಎಲ್ಲಾ ರೀತಿಯಲ್ಲಿಯೂ ಸಮ್ಯಗ್ಜ್ಞಾನದ ಪರಿಣಾಮದ ಕೊಂಡಿರಬೇಕು. ಅಂದರೆ ಯಾವ ವಿಧವಾದ ಪ್ರಶ್ನೆಗಾದರೂ ಅವಕಾಶವಿಲ್ಲದೆಂದೂ, ಉತ್ತರಗಳನ್ನು ಕಾಣಿಸುವದೆಲ್ಲಿಯೂ ಈ ಗುಣವಿರಬೇಕೆಂದೂ ಭಾವಿಸಬಹುದು. 7. ಒಂದು ಗಡಿ ಕೈಗಾಗಿ ಕಳುಹಿಸಿದ ಸ್ಪರ್ಧೆಯ ವಿಧಗಳನ್ನು ಯಾವ ಕಾರಣದಿಂದಲೂ ಮತ್ತೊಂದು ಸಮಸ್ಯೆಗಾಗಿ ಬೆಗೆದುಕೊಳ್ಳಲಾಗುವುದಿಲ್ಲ. ಅಥವಾ ಬಾಕಿ ಕೊಡಲಾಗುವುದಿಲ್ಲ. 8. ಕೊಡಲಾದ ಉತ್ತರವು ತಾರೀಖು 21—10—38 ರ "ಸಾಧ್ಯ" ಪತ್ರಿಕೆಯಲ್ಲಿ ಪ್ರಕಟಿಸಲ್ಪಟ್ಟಿರುವುದು. ಅಲ್ಲಿಯವರೆಗೆ ಉತ್ತರವನ್ನು ಅಪೇಕ್ಷಿಸುವದು ಬಂದಾಗ ಕ್ಷಮಾಪಣೆ ಕೇಳಿಕೊಳ್ಳಬೇಕು. 9. ಯಾವ ತರಗತಿಯ ಬಹುಮಾನ ಸಾಧಕರು ಒಂದು ಸಾಮಾನ್ಯಾಂಕ ಪಡೆದು ದಂಪತ್ಯವಾದುದಾದರೆ ಮುಂದಿನ ಸಮಸ್ಯೆಗೆ ಪ್ರವೇಶ ನಿಷ್ಠಾಪಿ ಕೂಪನ್ನುಗಳನ್ನು ಕಳುಹಿಸಲು ಅವಕಾಶವಾದ ಬೇರೆಯನ್ನು ಕೊಡಲಾಗುವುದು. ಉತ್ತೀರ್ಣರಾದ ಪೈಕಿ ಯಾರಾದರೂ ಬಹುಮಾನದ ಹಣ ಕೊಡಲಾಗುವುದು. ಬೇರೆ ಯಾವ ಕೂಪನ್ನುಗಳಿಗೆ, ಸಮಸ್ಯೆಯ ಸಾಧಕರು ಇಷ್ಟಾಯ್ದರೆಲ್ಲ.

ಸರಸಕಲಾ ಸಮಸ್ಯೆ ನಂ. ೮ ಕೂಪನ್ ನಂ.....

ಸಮ್ಯಗೇಕಾಂಶ ಪರಿಹಾರಕ್ಕೆ ಮ್ಯಾನೇಜರ್ಸ್‌ಗೆ.

ಕೆಳಗಿನ ಉತ್ತರ ..... ಪೂರ್ಣ ಹೆಸರು .....

ಕುಡುಕ ಎಡದಿಂದ ಬಲಕ್ಕೆ—ಗ ಸ್ಟೇಷನ್‌ಕ್ಕೆ ಈ ದಿನದ ಸೋಪಿಯ, ಪ್ರಶ್ನೆಗಳನ್ನು ಅಸೇರ ಕಾಲ್ಯಸಗಳನ್ನು ಆಕರ್ಷಿಸುವುದು. ಬ. ಈವತ್ತ ಸಮಸ್ಯೆಯ ಅನ್ವಯವಾದುದೆಂದು ಉಗ್ರ ತಂದ ತಂಡವಾಗಿ ಕಲಿಸಲ್ಪಟ್ಟುವುದೆಗೆ ಸೋಸುವುದು. ಬ. ಎಂಥಾದನ್ನುವರೆಗೆ ತನ್ನ ಕಡೆಗೆ ಸೆಳೆಯುವಕ್ಕೆಯ ಇದಕ್ಕೆ. ಬ. ಅಕ್ಕಯನ್ನುವ ಕೊಟ್ಟಾಗಲಾರದಿದ್ದ. ಗ. ಸ್ಟೇಯ ಮೂಲಕ ಈತನು ನೆಳೆ ಗ. ಸಂತಿಪದನ್ನು ಹೀನೆಸ್ಟ್ರೇಟ್ ಗ. ಹೆಚ್ಚುವ ಬಹಳನು ಬಾಕಿ ಇದನ್ನು ಬ್ಯಾಪಿಸುವದು ಗ. ಕಾಯಾದನ್ನು ಗ. ಇದು ಚಿನ್ನಾಗಿ ಎಂಟ ಕ್ಷೇತ್ರ ಮಾಡ್ಕಿ ಗ. ಅಗ್ಯಾಮಾಗಿಗಳ ಗೆಸ್ತ್ರ. ಇತರೆ ಇದೂ ಅಂದರ ಗ. ಹೀಗೆ ಒಗಿಯುವರು ...ಗೆ ಮಾಡಿ.

ಮೇಲಿನಿಂದ ಕೆಳಕ್ಕೆ— ಗ. ಮಹಾಸ್ಥಾನಗಳ ಇಂಥ ಸಾಮಿಯ ಭಾಗ ಪಡುವುದು ಮಾಡ ಬ. ಇದಾದ ಕೃಷ್ಣರಾಜ ಸಮಸ್ಯೆಯ ಸ್ಥಾಪಕರು. ಗ. ಚಿಕ್ಕಮಕ್ಕಳನ್ನು ಎತ್ತಿಕೊಂಡಾಗ, ಸಮಾ ಇದರ ಅಪಭ್ರಂಶ ಗ. ಅತ ಅಕ್ಷರ ಸಂಖ್ಯಾಕರನೆಂದು, ಇದು ಸರಸ ಸಂಖ್ಯೆಯೆಂದೂ ಹಿಂದಿನ ಪೇಳ ಬ. ಸರ್ಕ. ಇಸ್ತ್ರಿಯನ್ನು ಕೊಟ್ಟಾಗಿ ಕೆಳಗಿಟ್ಟಿರುವುದು . ...ಯ ಅಧಾರದ ಸ್ಥಾನವನ್ನೇ ಅನುಸರಿಸುವುದು ಸ್ಥಾಪಿಸಾದುದು ಬ. ಸ್ಥಳಗಳನ್ನು ಸರ್ವಕ್ಕೂನ್ನೆ ಈ ಬಗೆಯ ಸಲ್ಲುವುದು ಗ. ಇನ್ನೊಂದು ಹೀಂದ ಸಂಖ್ಯೆಯ ಗ. ಇದರ ಮಾತ ಕೆಳಬೇಕಾದರೆ, ಅಥ್ಯಸ್ಥವೂ, ಅಸಂಭವವೂ ಬೇರು ಗ. ಅಂತಿಸಿ ಕಳ್ಳ ಇದಿದ್ದ ಬಿ, ಬಿಡಗಳ ಅಂದ ...ಗ. ಕಳ್ಳಜ್ಜರು ಗಡಿ ಕಾಲ್ಯದವರ್ಗವೆಂಬುದನ್ನು ಬಿಚ್ಚಲು ...ಗ. ಸ್ಥಳ ಮನ್ನು ಸಂಬಂಧ ಅಸಂಯೋಗಸದ ಅರ್ಥ ಇದೆ ಕೆಳಗಾಗಿ.

ಸ್ಟೇಷನ್‌ಗಳ ಎಂ. ಬಿ. ಎಂ. ಪಾಟ್ ಕಂಪನಿ, ಬ್ಯಾಂಕ್‌ಗಳ ಬಾಬಾ, ಸ್ಟೇಷನ್ ಇವರಿಗೆ ಹೆಂಗಸರಾದ್ದಕ್ಕೆ ಸಿಟ್ಟ. ಕೆ. ಮೂರ್ತಿ, ಹೆಂಗಸರಾದ ಬ್ಯಾಂಕಿಗಳು ಸಂ. ಬಿ ಸ್ಟೇಷನ್ ಮಾರ್ಕೆಟ್ ಮತ್ತು ಸಿಟ್ಟ ಇವರಿಗೂ ಕೂಪನ್ನುಗಳನ್ನು ಸ್ವೀಕರಿಸಿ ಪಟ್ಟಿ ಮಾಡಲಾಗುವುದು.

ಬ್ರಾಂಚಿನಲ್ಲಿ ಉತ್ತರಗಳನ್ನು ಕಳುಹಿಸುವ ವಿಳಾಸ :—

ಮ್ಯಾನೇಜರ್, ಸರಸಕಲಾ ಸಮಸ್ಯೆ, ಕೃಷ್ಣರಾಜನಗರ.

ಪಿ. ಸಿ. ನಟೆರಾಜ್ ಔಷಧಾಲಯ

ಸಂಯ್ಯಾಜಿರಾವ ರೋಡು, ಮೈಸೂರು.

ಇದರಲ್ಲಿ ನೇತ್ರ ಪರೀಕ್ಷೆಯು ಉಚಿತವಾಗಿ ಮಾಡಲ್ಪಡುತ್ತದೆ.

ಬ್ರಾಂಡ್‌ಗಳಾಗಿ ಬೆಲೆಯ ಕಡಿಮೆಯ ಔಷಧಿಗಳು ಸದಾ ಸಂಗ್ರಹವು ದೊರಕುತ್ತವೆ. ಸಾಮ್ಯ ವ್ಯಾಧಿಗಳಿಗೆ ಚಿಕಿತ್ಸೆಯು ಬಹು ಮಂದ ಫಲಾಫಲದ ಮಾಡಲ್ಪಡುತ್ತದೆ.

ಕೈಗಾರಿಕರ ಅಂಚಿಲ್ಲದೆಯೂ, ಸಿಬ್ಬಾಗಳಿಗೆಲ್ಲವೂ ಸದಾ ದೊರಕುತ್ತವೆ.

ಘನಸ್ತ್ರ ಆಯುರ್ವೇದ ವಿದ್ವಾನ್ ಬಿ. ವಿ. ಶಂಕರ

— ಬಾಲ ಸುಧಾ —

ಮಕ್ಕಳ ಜ್ವರದ ಸಿಡ್ಡೆಯನ್ನು ಮಾತ್ರ ಗುಣಪಡಿಸುತ್ತೆ. ಲಿವರ್ (ಪ್ಲೀಹ ರೋಗ) ವನ್ನಾಗಿ ಕಲ್ಲು ಹಳದಿ ಬಣ್ಣವಾಗಿದ್ದರೆ ಇದರ ಸೇವನೆಯಿಂದ ಬೇಗ ಗುಣವಾಗುತ್ತೆ. ಬಿ ಎಂಥಾದ್ದಾದರೂ ಅಸಂಭವ ಸಿದ್ಧವಾಗಿದೆ—ಇದನ್ನು ಕೇಳಿದರೆ ಸಮ್ಮ ಬಾಲ ಸಂಜೀವಿನಿ ಸ್ಥಿತಿ ಉಪಯೋಗಿಸಿರಿ.

ಬಾಲ ಸುಧಾ ಬೆಲೆ 1 ರೂ. ಬಾಲ ಸಂಜೀವಿನಿ ಬೆಲೆ 1 ರೂ

ಸ್ಟೇಷನ್, ಹೆಂಗಳಾದ, ಮ್ಯಾನೇಜರ್‌ಗಳಿಗೆ ಸಮ್ಮ ಕಾಮಿಗಳು.

ಸರ್ವೇಶ್ವರಾಲಯ, ಸಂಜೆಸೂರು.

ಚಂದಾದ ಬೆಲೆ ವಿವರ.

ಕ್ರಯ ಪಟ್ಟಣದಲ್ಲಿ ಮತ್ತು ಹೊರಗೆ ಮೂರಾಣೆ ೧—೦—೦

ಕ್ರಯ ಸಾಲಾಗಿ ಮೂರಾಣೆ ೧—೦—೦ ಮಾತ್ರ ಕ್ರಯ ೦—೮—೦

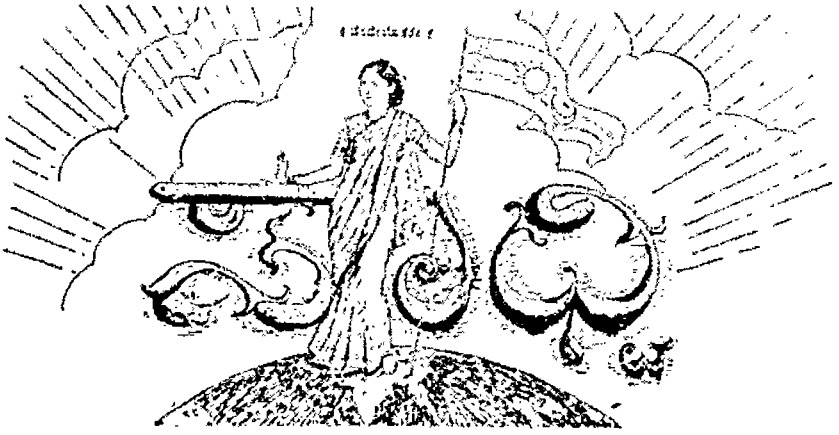

॥ ಸತ್ಯಮೇವ ಜಯತೇ ॥

ರಾಜಧಾನಿಯ ರಾಷ್ಟ್ರೀಯ ವಾರ ಪತ್ರಿಕೆ.

ಸೃಷ್ಟಿಕರ್ತನಾದ ಶ್ರೀ. ವೆಂಕಟಕೃಷ್ಣಯ್ಯನವರ ಜ್ಞಾಪಕಾರ್ಥವಾಗಿ ಪ್ರಕಟಿಸಲ್ಪಡುವುದು.

ಸಂಪಾದಕರು: ಆ. ನರಸಿಂಹಯ್ಯ, ಬಿ.ಎ.

ಸಂಪುಟ ೩] MYSORE : MONDAY 19—9—38 : ಮೈಸೂರು : ಸೋಮವಾರ ೧೯—೯—೩೮ [ಸಂಚಿಕೆ ೨೯

ಹೇಗಿರಬೇಕು ನಡುಗಡೆಗೆ?

ಪ್ರಜಾ ಪೀಠದ ಅನೇಕ ಕಡೆಗಳಲ್ಲಿ ಕಳೆದ ಕಾಲ ಭೂಮಿಯು ಗುಣ ಗಿತೆಂದು ಪರ ಪಂಚಿದೆ. ಮೊದಲು ತರುವಾಯದಲ್ಲಿ ಆರಂಭವಾಯಿತು. ಭೂಗರ್ಭದ ಸೆಳೆಗೆ ಮಂಥಲವನ್ನು ಛೇದಿಸಿ ಒಂದು ರಭಸ ಕೇಳಿದೆ. ಇದೇ ಇನ್ನೂ ಹೆಚ್ಚಾಗಿ ಕಡೆಗಳಿಯೂ ಘಟಿಸಿದ ನಡುಗಿತು. ಸ್ವಾಭಾವಿಕವಾಗಿ ಆಗಲ್ಲ. ಸಿಂಹಳ ದ್ವೀಪದವರಿಗೆ ಇದು ವ್ಯಾಪಿಸಿತ್ತು. ಪಶ್ಚಿಮಾಭಿಮುಖ ಎಲ್ಲಾ ಕಡೆಯಲ್ಲಿಯೂ ಕಂಪಿಸಿತು. ತರುವಾಯದ ಅಂದಾಜಿನಂತೆ ಅಲ್ಲಿಯ ಸಮುದ್ರ ಎಲ್ಲಾ ಕಡೆಗಳಿಂದ ಹೆಚ್ಚಾಗಿ ಕಂಪಿಸಿತು. ಅದ್ದೆ ನಡೆದುಹೋಗಿರುವ ಅನೂಹನೆಯವಾದ ದುರ್ಘಟನೆಯನ್ನು ಭೂಮಿಯು ಸಹಿಸಬಾರದೆ ಸೋಗಿ ನಡುಗಿದ ಬಹುದೆ? ತರುವಾಯದಲ್ಲಿ ಗುಂಡಿಗೆ ಪ್ರಕಟನವು ಅಲ್ಲಿ ಪ್ರಜೆಗಳಿಗೆಯ ಭಯ ಸಂಶಯವನ್ನು ಬಾಣ ಕಂಗಿಸುವುದಿಲ್ಲ? ಮಿಂಚಿನಲ್ಲಿ ಭೂಕಂಪವುಂಟಾಗಿ ಸಾಗರದ ಅಲೆಗಳು ಸಮುದ್ರ ಪ್ರಾಣಿಗಳ ಸಾಗಿಗಳೇ ಮುಂಚಿನಂತೆಯೆಂದು ಹೇಳಿದ್ದರು. ಸಾಮಾನ್ಯರನ್ನು ಬೆಚ್ಚಿಸುವುದಕ್ಕೆ ಇಷ್ಟೆ ಸಾಕಲ್ಲವೆಂದು ಹೇಳಿದ್ದರು. ಆದರೂ ತರುವಾಯದಲ್ಲಿ ಇಂದಿನ ವಿಚಾರ ಪ್ರಕಟಗಳು ಈ ಭೂಕಂಪಕ್ಕೆ ಕಾರಣವಾಗಿರಬಹುದೆ?

ಸುಳಿಯದ ಸುಳ್ಳೆ ಸುದ್ದಿಗಳು

ಸುಮಾರು ಹೊರಿಸ್ತಿ ಇತ್ತ ಪಟ್ಟಾಳೆಗಳಿಂದ ಒಂದು ಪ್ರಾಣಿ ಬಹುಮಾಲುಮಾಡುವುದನ್ನು ಸಾರುತ್ತಿದ್ದವು. ಅತ್ತ ಸಾಮಾನ್ಯರಾಯಿಸುವ ವಿಷಯವು ಪರಿಹಾರ ಮಾಡಿದ ಸಂಗತಿ. ಇದರಿಂದ ಸರ್ಕಾರಾಧಿಕಾರಿಗಳು (ಪ್ರಾಣಿ) ಅಲ್ಲಿನ ಅಳಲನ್ನು ಕೂಡಾ ಕೇಳಿದರು? ಅದರಿಂದ ಸಾಮಾಜಿಕಾಗಳಿಗಾಗಲೂ ಸಾಕಷ್ಟು ಕೆಲಸ ಕಡಿಮೆಯಾಗಲಿಲ್ಲ. ಅಧಿಕಾರಿಗಳು ಕಡೆಯ ಪಕ್ಷ ಅಲ್ಲಾ. ಒಂದು ಕಡೆ ಗುಂಡಿಗೆಯ ಸುದ್ದಿ ಕೇಳಿ ಬಂದ ಪ್ರಜೆಗಳಿಗೆ ಮಾರ್ಗ — ಈ ಮಧ್ಯ ಸಾಯಬೇಕು ಸಂಭವಿಸಿ' ಅಂದೇಗಳ ಬಹಳ ಈ ಮಾರ್ಗದಲ್ಲಿ ಎಷ್ಟು ಸಂತೋಷ ಪಟ್ಟಿರಬೇಕು.! ಇನ್ನೂ ಸೈನಿಕರಿದ್ದ ನ್ಯಾಯದೂ ಸೊಂಡಿ ಗಾಳಿ ಕಲಿಯಬೇಕಾದ ಗತಿ? ಇದಕ್ಕೆ ಮುಂಚೆಯೂ ಸಿ. ಸಿ. ಯವರಿಗೆ "ಕಲ್ ಮಿಲಾಗರವನ್ನು ಕಾಯಿ ಮಾಡಿ" ಎಂದು ಹೇಳಿದ್ದು. ಅದರ ಮೂಲ ಅರ್ಥವನ್ನು ಮಿಲಿಟರಿಯವರಿಗೆ ಒಳ ಹೋಗಲಿಲ್ಲವೆ ಎಂಬುದೇ?

ಕಂದಾಯ ನಿರಾಕರಣೆ

ಕಟ್ಟಾಳೆಗಳಿಗೆ ತರುವಾಯದಲ್ಲಿ ಅಲ್ಲಿಯ ಅಳ್ಳಾಯನ್ನು ಪ್ರಜೆಗಳಿಗಲು ಸಿದ್ಧವಾಗಿದೆ ಕಂದಾಯ ನಿರಾಕರಣೆ, ಕ್ರಯಗಳು, ಕೋಟುಗಳು, ತರುವಾಯದಲ್ಲಿ ಇದರ ಇರಾಯಿ—ಇತ್ಯಾದಿ ಮೊದಲಾದ ಕಾರ್ಯಕ್ರಮಗಳನ್ನು ಮಾಡಲಾಗಿದೆ. ಇತ್ತಗಳನ್ನೆಲ್ಲ ಗಿಂತಿಂದ ಒಂದು ವಿಷಯಕ್ಕೆ ಮನ್ನಣೆ ಕೊಟ್ಟಿದ್ದಾನೆ ಅವರ್ಯಕ್ಕೆ ಒಂದೊಂದಕ್ಕೆ ಇಲ್ಲದೆ ಕೆಲವು ಕೊಡಬೇಕಾಗುವುದು. ಪ್ರಕಟಣೆಗಳ ಪ್ರಯತ್ನ ಕೊಡಕ್ಕೆ ಸಾಧ್ಯವಾಗಲಿಲ್ಲ ಎಂದು ಹೇಳಿದ್ದರು. ಅದರಂತೆ ತರುವಾಯದಲ್ಲಿ ಇಂದಿನ ವಿಚಾರ ಪ್ರಕಟಗಳು ಈ ಭೂಕಂಪಕ್ಕೆ ಕಾರಣವಾಗಿರಬಹುದೆ?

ಸುಳಿಯದ ಸುಳ್ಳೆ ಸುದ್ದಿಗಳು

ಸುಮಾರು ಹೊರಿಸ್ತಿ ಇತ್ತ ಪಟ್ಟಾಳೆಗಳಿಂದ ಒಂದು ಪ್ರಾಣಿ ಬಹುಮಾಲುಮಾಡುವುದನ್ನು ಸಾರುತ್ತಿದ್ದವು. ಅತ್ತ ಸಾಮಾನ್ಯರಾಯಿಸುವ ವಿಷಯವು ಪರಿಹಾರ ಮಾಡಿದ ಸಂಗತಿ. ಇದರಿಂದ ಸರ್ಕಾರಾಧಿಕಾರಿಗಳು (ಪ್ರಾಣಿ) ಅಲ್ಲಿನ ಅಳಲನ್ನು ಕೂಡಾ ಕೇಳಿದರು? ಅದರಿಂದ ಸಾಮಾಜಿಕಾಗಳಿಗಾಗಲೂ ಸಾಕಷ್ಟು ಕೆಲಸ ಕಡಿಮೆಯಾಗಲಿಲ್ಲ. ಅಧಿಕಾರಿಗಳು ಕಡೆಯ ಪಕ್ಷ ಅಲ್ಲಾ. ಒಂದು ಕಡೆ ಗುಂಡಿಗೆಯ ಸುದ್ದಿ ಕೇಳಿ ಬಂದ ಪ್ರಜೆಗಳಿಗೆ ಮಾರ್ಗ — ಈ ಮಧ್ಯ ಸಾಯಬೇಕು ಸಂಭವಿಸಿ' ಅಂದೇಗಳ ಬಹಳ ಈ ಮಾರ್ಗದಲ್ಲಿ ಎಷ್ಟು ಸಂತೋಷ ಪಟ್ಟಿರಬೇಕು.! ಇನ್ನೂ ಸೈನಿಕರಿದ್ದ ನ್ಯಾಯದೂ ಸೊಂಡಿ ಗಾಳಿ ಕಲಿಯಬೇಕಾದ ಗತಿ? ಇದಕ್ಕೆ ಮುಂಚೆಯೂ ಸಿ. ಸಿ. ಯವರಿಗೆ "ಕಲ್ ಮಿಲಾಗರವನ್ನು ಕಾಯಿ ಮಾಡಿ" ಎಂದು ಹೇಳಿದ್ದು. ಅದರ ಮೂಲ ಅರ್ಥವನ್ನು ಮಿಲಿಟರಿಯವರಿಗೆ ಒಳ ಹೋಗಲಿಲ್ಲವೆ ಎಂಬುದೇ?

ಪಟ್ಟಾಳೆಗಳ ಅಸಿಗಳ ಸಮಾಯ

ಹೇಳಿದಂತೆ ಸೈನ್ಯಕ್ಕೆ ಇಷ್ಟೆ ಹೆಚ್ಚಾಗಿ ಇದ್ದ ಸಂಬಳಗಳನ್ನು ಕಡಿಮೆ ಮಾಡಿ ಸೈನ್ಯಕ್ಕೆ ಕೆಲಸ. ಮೊದಲಾಗಿ ಬಂದಿದೆ. ಅದರ ಪ್ರಯತ್ನದ ಪರಿಣಾಮ ವಿಶೇಷವಾಗಿ ಸೊಸ್ಸಾಗಿದೆ. ಅದರ ಇದರ ಸಂಗತಿ ಪಟ್ಟಾಳೆಗಳ ಅಸಿಗಳನ್ನು ಮಾಡುವುದ ಮ್ಯಾಜಿಯಾಗಿ ಅಲ್ಲಿಯ ಸಂಬಳ ಕೊಟ್ಟ ಬಂದಿದೆ. ಇದೊಂದು ಸಣ್ಣ ಕಾರ್ಯ ಬಿಂದಿನ್ನ ಸ್ವೀಕಾರವಷ್ಟೆ. ಅಲ್ಲಿ ಬಂದು ಪ್ರಯಾಣದಲ್ಲಿ ಎಂದು ಸಂಸ್ಥೆಯ ಸ್ಥಾಪಿತ ಸಾಮಾನ್ಯ. ಅಧಿಕಾರಿಗಳ ಅದರ ಸಂಬಂಧಗಳನ್ನು ಪಟ್ಟಾಳೆ ಸಾಮಾನ್ಯ. ಅದರ ಸೆಳೆ ಸ್ವಲ್ಪ ಗಂಟೆಗೆ ಕಾರ್ಯಮಾಡುವ. ಪ್ರಜೆಗಳು ಸಾಮಾನ್ಯರಾಗಿ ಇದ್ದರು. ಸಾಮಾ ಬಂದಿದೆ ಸಾಮಾನ್ಯಗಳಿದ್ದು. ಕಾರ್ಯ ಇದ ಸ ಸ್ವೀಕಾರ ಕಾರ್ಯ ಪ್ರಯತ್ನಗಳು ಅಮಿತ. ಇನ್ನೂ ಸಾಮಾನ್ಯ ಇದ್ದ ಮೇಲೆ ಅಸಿಗಳ ಸ್ಥಿತಿ ಸುಸ್ಥಿರವಾಗಿ ಸ್ಥಿತಿಯ ಬಂದ ಬಂದ ಸಿದ್ಧಾಂತ ಕ್ಷೇತ್ರಗಳಿಗೆ ಕ್ಷಾಕಾರಗಳ ಕ್ಷಯಿಸಲ್ಪಟ್ಟ ಬಂಗಾರ ಕ್ಷಾಕಾರ ಅಸಿಗಳಿಗೆ ಬಂದ ತರುವ ಇ ಮಾಡಿ ಕ್ಷಿಸ್ತಾನೆ. ಸಿಕ್ಕಿದ್ದಕ್ಕೆ ಸ್ಥಿತಿ ಸ್ಥಿತಿಯಾಗಿ ಸ್ಥಿತಿಯ ಬಂದ ಮೇಲೆ

ದಬ್ಬಾಳಿಕೆಗೆ ಅಸಿಗಳ ಸಮಾಯ

ಹೇಳಿದಂತೆ ಸೈನ್ಯಕ್ಕೆ ಇಷ್ಟೆ ಹೆಚ್ಚಾಗಿ ಇದ್ದ ಸಂಬಳಗಳನ್ನು ಕಡಿಮೆ ಮಾಡಿ ಸೈನ್ಯಕ್ಕೆ ಕೆಲಸ. ಮೊದಲಾಗಿ ಬಂದಿದೆ. ಅದರ ಪ್ರಯತ್ನದ ಪರಿಣಾಮ ವಿಶೇಷವಾಗಿ ಸೊಸ್ಸಾಗಿದೆ. ಅದರ ಇದರ ಸಂಗತಿ ಪಟ್ಟಾಳೆಗಳ ಅಸಿಗಳನ್ನು ಮಾಡುವುದ ಮ್ಯಾಜಿಯಾಗಿ ಅಲ್ಲಿಯ ಸಂಬಳ ಕೊಟ್ಟ ಬಂದಿದೆ. ಇದೊಂದು ಸಣ್ಣ ಕಾರ್ಯ ಬಿಂದಿನ್ನ ಸ್ವೀಕಾರವಷ್ಟೆ. ಅಲ್ಲಿ ಬಂದು ಪ್ರಯಾಣದಲ್ಲಿ ಎಂದು ಸಂಸ್ಥೆಯ ಸ್ಥಾಪಿತ ಸಾಮಾನ್ಯ. ಅಧಿಕಾರಿಗಳ ಅದರ ಸಂಬಂಧಗಳನ್ನು ಪಟ್ಟಾಳೆ ಸಾಮಾನ್ಯ. ಅದರ ಸೆಳೆ ಸ್ವಲ್ಪ ಗಂಟೆಗೆ ಕಾರ್ಯಮಾಡುವ. ಪ್ರಜೆಗಳು ಸಾಮಾನ್ಯರಾಗಿ ಇದ್ದರು. ಸಾಮಾ ಬಂದಿದೆ ಸಾಮಾನ್ಯಗಳಿದ್ದು. ಕಾರ್ಯ ಇದ ಸ ಸ್ವೀಕಾರ ಕಾರ್ಯ ಪ್ರಯತ್ನಗಳು ಅಮಿತ. ಇನ್ನೂ ಸಾಮಾನ್ಯ ಇದ್ದ ಮೇಲೆ ಅಸಿಗಳ ಸ್ಥಿತಿ ಸ್ಥಿತಿಯಾಗಿ ಸ್ಥಿತಿಯ ಬಂದ ಬಂದ ಸಿದ್ಧಾಂತ ಕ್ಷೇತ್ರಗಳಿಗೆ ಕ್ಷಾಕಾರಗಳ ಕ್ಷಯಿಸಲ್ಪಟ್ಟ ಬಂಗಾರ ಕ್ಷಾಕಾರ ಅಸಿಗಳಿಗೆ ಬಂದ ತರುವ ಇ ಮಾಡಿ ಕ್ಷಿಸ್ತಾನೆ. ಸಿಕ್ಕಿದ್ದಕ್ಕೆ ಸ್ಥಿತಿ ಸ್ಥಿತಿಯಾಗಿ ಸ್ಥಿತಿಯ ಬಂದ ಮೇಲೆ

ಪಟ್ಟಾಳೆ ನಿಯಮಗಳು

ಪ್ರಜೆಗಳ ಕೆಲಸಗಳಲ್ಲಿ ಇದ ಅಧಿಕ ಮಾಡ ಸಂಸ್ಥೆಗಳನ್ನು ಅಧಿಕ ಸಮಗಳಿಲ್ಲ ಇಲ್ಲದ ಸ್ಥಿತಿಗಳಾಗಿ ಬಂದಿದೆ. ಹೇಳಿದಂತೆ ಸಂಸ್ಥೆಗಳನ್ನು ಮಾಡಿಸಲ್ಪಟ್ಟಿದ್ದ ಸ್ಥಿತಿ ಸ್ಥಿತಿಯ ಸ್ಥಿತಿ ಸ್ಥಿತಿ ಸ್ಥಿತಿ

ಈ ವಾರದ ಕಥೆ

ಅಪರಾಧಿ ಯಾರು?

ಕರ್ತೃ:—ಎಂ. ಕೆ. ಲಕ್ಷ್ಮಣದೇವಿ, ಸ್ಟೇಷನೂರು.

ಇಂದು ಕಾಯದ ಮನೆಯಲ್ಲಿ ಬಹಳ ಸಡಗರ. ಇಂದಿನದು ಸ್ವಂತ ಮನೆಯ ಸುಖ ಸಮೃದ್ಧಿಗಾಗಿ ಇದ್ದವರ ಮನಸ್ಸಿನಲ್ಲಿ ಅವರ ಮನೆಯ ಕಡೆಗೆ ಆಕರ್ಷಣಶಕ್ತಿಯಿತ್ತು. ಎಂದೂ ಇಲ್ಲದ ತೇಜಸ್ಸು ಈ ದಿನ ಕಾಯದ ಮುಖದಿಂದ ಹೊರಹೊಮ್ಮುತ್ತಿತ್ತು. ಅವರು ತಮ್ಮ ಸಹಧರ್ಮಪತ್ನಿಯಾದ ಸುಶೀಲೆಯ ಒಪ್ಪಿಗೆಯ ಸಂಭ್ರಮದಲ್ಲಿ ಮುಳುಗಿದ್ದರು.

ನಾರಾಯಣ ಸ್ವಾಮಿಯವರು ಆ ಊರಿನ ಸಾಹುಕಾರ. ಆ ಊರಿನಲ್ಲಿ ಅವರ ಮೆಚ್ಚಿನ ಶೇಠರವರೇ ಇಲ್ಲ. ಒಂದು ವರ್ಷದನಂತರ ಅಳಿಯನು ಉದ್ಯೋಗದಲ್ಲಿ ಮುಂದೆ ಬರುವನು. ಸೈನ್ಯಾಧ್ಯಕ್ಷನಿಂದ ನರಳುತ್ತಿದ್ದ ನಾರಾಯಣಸ್ವಾಮಿಯವರೂ ಸಹ ತಲೆಯ ತಂಗಳನಂತರ ದೈವಾಧೀನರಾದರು. ಊರಿನ ಮೇನೆಜ್ಜರೂ ಇಂದು ಸುಶೀಲೆ ಮತ್ತು ಚಾರುದತ್ತನವರ ಆಗೋಗಳಿಗಾಗಿ ಕಾದು ಬಿಟ್ಟಿ ಅತ್ತು ಹೋಗುತ್ತಿದ್ದರು. ಈಗ ಸುಶೀಲೆಯ ರಕ್ಷಕರು ಅವರ ತಾಯಿ, ಚಾರುದತ್ತ, ಚಾರುದತ್ತನವರೇ ಎಂದು ಕಾಣಿಸಿದರು.

ಒಬ್ಬಳಿಂದ—ಯಾರದು?

ನಾನು, ಮಾಧು.

ಮಾಧುವಿನ ಶಬ್ದವನ್ನು ಕೇಳಿ ಸುಶೀಲೆಯ ಮನಸ್ಸಿನಲ್ಲಿ ಭಯ ಮತ್ತು ಸಂತೋಷದ ಒಚ್ಚೆಲೇ ಉಂಟಾದವು. ಸ್ವಲ್ಪ ಮೊಸ್ತ್ ಅಳುವ ಈ ಪ್ರಸಂಗವನ್ನು ಬಿಟ್ಟು ಹೊಸ ಪ್ರಸಂಗವನ್ನು ನಿರೀಕ್ಷಿಸುತ್ತಿರುವಂತೆ ಸ್ವಲ್ಪಳಾದಳು; ಜೊತೆಗೆ ಮನಸ್ಸಿನ ಉದ್ವೇಗವನ್ನು ತಡೆಯಲಾರದೆ ಬಾಗಿಲನ್ನು ತೆರೆದಳು.

ಮಾಧು—ಸುಶೀಲೆಯನ್ನು ನೋಡಿದಾಗ ಚಾರುದತ್ತನವರೆಲ್ಲಿ?

ಸುಶೀಲೆ—ಅವರು ದೇವಾಲಯಕ್ಕೆ.....

ನಾಲ್ಕು ಕಣ್ಣುಗಳೂ ಎರಡಾದವು. ತಕ್ಷಣ ಇಬ್ಬರ ಹೃದಯವೂ ಒಂದಾಯಿತು.

ಮಾಧು—ಸುಶೀಲಾ, ಕಾಯದ ಸೂಚನೆಗಾಗಿ ಕಾರ್ಯರೂಪವಾಯಿತು.

ಸುಶೀಲೆ—ಹೌದು.

ಇಬ್ಬರ ಪ್ರೇಮವು ದಿನೇ ದಿನೇ ಬೆಳೆಯತೊಡಗಿತು.

ಚಾರುದತ್ತನವರು ಜಾಳ್ತನೋ ಕಾರ್ಯಾರ್ಥವಾಗಿ ನೆಂಟರ ಮನೆಗೆ ಹೋಗಿದ್ದರು. ಮಾಧು ಸುಶೀಲೆಯ ಉಟ್ಟಿದ ಬಟ್ಟೆ ಮಾಗಿ ಬಂದಮ್ಮನವರ ಮನೆಗೆ ಬಂದನು. ಮಾಧುವು ಬಂದುದನ್ನು ಕಂಡು ಸುಶೀಲೆಯು ಅವರಿಂದ ಕೊಂಡಿಗೆಗೆ ಇಂದ್ರಾ ಸುಶೀಲೆಯ ಮನಸ್ಸಿನಲ್ಲಿ ಯೌವನದ ಒಂದೊಂದು ಚಾಂಚಲ್ಯ ಮಾಧುವಿಗೆ ಕಾಣಿಸಿಲಿಲ್ಲ. ಸುಶೀಲೆಯ ಮುಖವು ಬಿಳುಪೇರಿ ಪೃಷ್ಟಿಯು ಇಳಿಮುಖವಾಗಿದ್ದಿತು. ಈ ತರದ ಹೊಸ ಬದಲಾವಣೆಗಳೆ ಸ್ವಾಭಾವಿಕವು ಮಾಧುವಿಗೆ ತೋಚಿದವು. ಸುಶೀಲೆಯೂ ಸಹ ಅವನ ಇಂಗಿತವನ್ನರಿತು ಇಳಿಮುಖಮಾಡಿದಳು.

ಸುಶೀಲೆ—ಈ ದಿನ ಯಾವುದೋ ಚಿಂತೆಯಲ್ಲಿರುವಂತೆ ತೋರುತ್ತೆ.

ಮಾಧು—ಹೌದು ಸುಶೀಲಾ, ಆ ಚಿಂತೆಯು ನನ್ನನ್ನು ಬುದ್ಧಿ ರೂಪ್ಯವನ್ನಾಗಿ ಮಾಡಿದೆ.

ಸುಶೀಲೆ—ಅದೆಂತಹ ಚಿಂತೆ?

ಮಾಧು—ನನ್ನ ತಂದೆಯವರು ಕನ್ಯಾ ಸ್ವೀಕರಣಕ್ಕಾಗಿ ಕೊಂಟಿದ್ದಾರೆ. ನಾನಂತೂ ಅವರ ಕೂಡ ಏನನ್ನೂ ಹೇಳುವಾಗಿಲ್ಲ. ನನ್ನ ಸ್ನೇಹಿತರ ಮೂಲಕ ಎನ್ನು ಹೇಳಿಸಿದರೂ ಸಾಧ್ಯವಾಗಲಿಲ್ಲ. ಈ ವಿಚಾರವನ್ನು ಕೇಳಿ ನನ್ನ ತಾಯಿಯವರು ಸಮಾನನ್ನ ಮೇಲೆ ಬಿಟ್ಟು ಮಾಡಿ ಹಾಗೆ ವಿವಾಹವು ನಿಶ್ಚಯ ಸಂದರ್ಭದಲ್ಲಿದ್ದಿದೆ ನನ್ನ ಇಚ್ಛೆಯು ಧಕ್ಕಾರ ಗಡೆಯುದೇನೆಂದು ತಾಯಿಯವರ ಹತ್ತಿರ ವಿನ್ಯಸೇ ಮಾಡಿಸಬೇಕೆಂದಿದ್ದೇನೆ.

ಸುಶೀಲೆ—ಯಾಗೆ ಮಾಡಿರೆಂದು ಹೇಳಿದಳು.

ಮಾಧು—ಮುಗುಳ್ನಗೆಯಿಂದ ಮೊಲಕಿಟ್ಟನು.

ಇಬ್ಬರ ಮನಸ್ಸೂ ನಿಮ್ಮುಗಲಿಸಲ್ಪಡಿಗಾಳಿಯ ಬಿಸಿತಕ್ಕೆ ಸಿಕ್ಕಿದ ಹಡಗಿನಂತೆ ಚಲಿಸತೊಡಗಿದವು. ಆ ಹಡಗು ದಡವನ್ನು ಸೇರಿತ್ತದೋ ಅಥವಾ ಕಡಲಿನಲ್ಲೇ ಮುಳುಗುವುದೋ ಎಂಬುದನ್ನು ತಿಳಿಯಲಾರದೆ ಮಹತ್ವವಾದ ಭಯದಿಂದ ನಡುಗುತ್ತಿದ್ದರು.

೩

ಮೂರು ದಿನಗಳು ಕಳೆದವು. ಒಂದು ದಿನವಾದರೂ ಮಾಧುವನ್ನು ನೋಡದಿದ್ದರೆ ತತ್ತರಿಸುತ್ತಿದ್ದಂಥಾ ಸುಶೀಲೆಯು ಮೂರು ದಿನಗಳನ್ನು ಮೂರು ವರ್ಷಗಳಂತೆ ಕಳೆದಳು. ಮಧ್ಯಾಹ್ನ ಎರಡು ಘಂಟೆಯ ಸಮಯ. ಮನೆಗೆಲಸವನ್ನು ಮಾಡಿ ಆಯಾಸಗೊಂಡಿದ್ದ ಚಾರುದತ್ತನವರು ಒಳಗಿನ ಕೊಠಡಿಯಲ್ಲಿ ನಿದ್ರಿಸುತ್ತಿದ್ದರು. ಸುಶೀಲೆಯು ಬಾಗಿಲಿನ ಕಡೆಗೆ ಎವೆಯಿಕ್ಕದೆ ನೋಡುತ್ತಿದ್ದಳು. ಅಂತೆ ಜವಾನನು ಚಾರುದತ್ತನವರು, ಎಂದು ಹೇಳಿ, ಒಂದು ಕವನ್ನು ಒಳಗೆಗೆ ಎಸೆದು ಹೋದನು. ಸುಶೀಲೆಯು ಕವರನ್ನು ಬಿಚ್ಚಿ ಒಳಗಡೆ "ಪ್ರಿಯೆಯು ಸುಶೀಲಾ" ಎಂದು ಬರೆದಿದ್ದ ಮಾಧುವಿನ ಅಕ್ಷರಗಳನ್ನು ನೋಡಿ ಹೆದರಿದಳು. ಕೂಡಲೇ ಬೆಗ ಬೆಗ ಓದತೊಡಗಿದಳು.

"ಪ್ರಿಯೆಯು ಸುಶೀಲಾ,

ಹೊಸ್ತಿಲ ನಿಮ್ಮ ಮನೆಯಿಂದ ಹೊರಟು ಬಾಯಿಯವರ ಹತ್ತಿರ ಹೋಗಿ ನನ್ನ ಮನಸ್ಸಿನ ಇಚ್ಛೆಯೆಲ್ಲವನ್ನೂ ತಿಳಿಸಿದೆನು. ನಿನ್ನನ್ನೇ ವರಿಸಲು ಸಂಕಲ್ಪಮಾಡಿದ್ದೇನೆಂಬುದನ್ನು ಕೇಳಿ ನನ್ನ ಸೋಲೆ ಕಿಡಿಕಿಡಿಯಾಯಿತು. ಹಿಂದಿನಿಂದ ಈ ಮಾತುಗಳನ್ನು ಕೇಳುತ್ತಿದ್ದ ತಂದೆಯವರು ಬಂದು ನೀನು ಇನ್ನು ಚಿಕ್ಕವಳಿಯಾ ನಾಳೆ ದಿನದೇ ಲಗ್ನ ನಿಶ್ಚಯ ಮಾಡುತ್ತೇನೆಂದು ಕೋಪದಿಂದ ಹೋದರು.

ತಾಯಿಯವರು ನನ್ನ ಯೋಗ್ಯತೆಯೇನು! ಅವರ ಯೋಗ್ಯತೆಯೇನು! ನೂರಾ ಎಪ್ಪತ್ತರ ಕೊಳೆತ ಮಾರ್ಗವನ್ನು ತುಳಿ ವುದಕ್ಕೆ ನಾವು ಅನ್ನು ಅಯೋಗ್ಯ ರು ಇನ್ನೂ ಅನೇಕ ವಿಷಯಗಳಿದರು. ಪ್ರಸಂಗವೇ ಕಂ ಯಂತೆ ಕಂಡಿತು. ಎನ್ನು ಸಿದರೂ ಜನರ್ತನಂತೆ ಅಪ್ರಯೋ ತೆ ಕಂಡೆನು. ಚಿಂತೆಯು ಇನ್ನ ಲ್ಲಾ ಬುದ್ಧಿಯು ವಿಕಲ್ಪವಾಯ್ತು. ಚ್ಚಾನಾದೆನು. ಈ ಅಂಧಕಾರವ ಯಲ್ಲಿ ಹೊಂಟಿದ್ದೇನೆ. ಎಲ್ಲಿಗೆ ದು? ಇಗೋ ಸ್ವಾರ್ಥಮಯ ಲೋಕದಿಂದ ಹೊಂಟಿದ್ದೇನೆ. ಮತ್ತೆಮ್ಮೆ ಈ ಲೋಕದಲ್ಲಿ ಸುಶೀಲಾ ಕ್ಷಮಿಸು.....

ನಿನ್ನ ವಂಚಕ,

ಓದಿದಕೂಡಲೇ ಕಾಗದವನ್ನು ಬಾಕಿದಳು. ಹಾಗೇ ಮೂರ್ಛೆ ಳು. ಸ್ವಲ್ಪಹೊತ್ತಿನ ನಂತರ ವನ್ನುವರು ಸುಶೀಲೆಯ ನೋಡಿ ಗಾಬರಿಯಿಂದ ಸೈಗೆ ಚುಮುಕಿಸಿ ಎಚ್ಚರಿಸಿದರು.

ಚಾರುದತ್ತನವರು. ಇದೇನೇ!

ಸುಶೀಲೆ— ಅಮ್ಮಾ ಕ್ಷ ಮಾಯಿತು. ಹಾಗೇ ಬಿಡಿಕೊಂ

೪

ಎತ್ತ ನೋಡಿದರೂ ಅಂಧಕಾರ ತ್ತಲು ಕವಿದಿದೆ. ನೀಲಾಕಾಶ ಲ್ಲೊಂದು ಇಲ್ಲೊಂದು ತಾರೆಗಳ ಲೋಕದ ನಾಟಕವನ್ನು ವೀಕ್ಷಿ ಮೋಡದ ಅಲೆಗಳ ಮಧ್ಯದಿಂದ ನೋಡುತ್ತಿದ್ದವು. ಎಲ್ಲರೂ ನಿ ರಾಗಿದ್ದಾರೆ. ಇಂಥಾ ಭಯಂಕರ ಯವಲ್ಲಿ ಚಾರುದತ್ತನವರ ಮನೆಯ ಬಾಗಿಲು ತೆರೆಯಲಿಟ್ಟಿತು. ಸುಶೀ ಹೊರಟಳು. ಮೈತುಂಬಾ ಮುಸುಕು ಗಳಲ್ಲಿ ನೀರು ಧಾರಾಕಾರವಾಗಿ ಸು ತ್ತಿತ್ತು. ಹಿಂದಿನಿಂದ ಯಾರಾದರೂ ಹುವರೋ ಎಂಬ ಭಯದಿಂದ ಹಿಂದಿರುಗಿ ನೋಡುತ್ತಾ ಹುರುದ ಜ್ಜೆ ಇಡುತ್ತಿದ್ದಳು.

ಊರಿನ ಹೊರಭಾಗ. ನದಿ ಸು ತ್ತಿದೆ. ಪಕ್ಕದ ತೋಪಿನ ಮರಗಳು ಯ ಬಡೆತದಿಂದ ಭಯಂಕರ ಶ ಡುತ್ತಿದ್ದವು. ನದಿಯ ದಡವನ್ನು ದ ಸುಶೀಲೆಯು ಘೋರನ ಪ್ರದೇ ನೋಡಿ ಬೆಚ್ಚಿದಳು. "ಗಂಗಾ ಭ ಈ ಲೋಕದಲ್ಲಿ ನನ್ನ ರಕ್ಷಕಳೆಂ ನೊಪ್ಪುವಳೆ! ಮಾತೆ, ಪಕ್ಷಂಥಾ ಹಿಂದೂ ಅಬಲೆಯರಿಗೆ ನಿನ್ನ ಅ ನ್ನು ಕೊಟ್ಟು ಅವರ ಗೌರವವನ್ನು ಸಿರುವೆ. ಅಂಥಾವರಲ್ಲಿ ನಾನು ಬ ಮಾಧು, ಇದೋ, ನಾನೂ ಬರು ಎಂದು ಹೇಳಿ ನದಿಗೆ ಜಾರಿದಳು.

ಮಾರನೇ ದಿನ ಚಾರುದತ್ತನವರ ಯ ಮುಂದೆ ಜನರೆ ಗುಂಪು ಸೇರಿ ಊರಿನವರೆಲ್ಲಾ ಸುಶೀಲೆಯ ವಿಷಯ ಮನಮುಂದಂತೆ ಮೆಲುವರು. ಅದರೆ ಸ ಯ ಮರಣದ ಸಾಜವಾದ ರಹಸ್ಯ ಮಾತ್ರ ಬಿಡಿಸಲಾರದೆ.

ಅಪರಾಧಿ ಯಾರು?

ವರ್ತಮಾನ ಸಂಗ್ರಹ

ಮೈಸೂರಿನಲ್ಲಿ ಬಣ್ಣದ ಕಾರ್ಖಾನೆ

ಬಣ್ಣಗಳನ್ನು ಮಾರಾಟಗಳನ್ನೂ ತಯಾರಿಸಲು ಒಂದು ಕಾರ್ಖಾನೆಯನ್ನು ಪ್ರಾರಂಭಿಸುವುದಕ್ಕೆ ಮೈಸೂರು ಸರ್ಕಾರದವರು ಅನುಮತಿ ಕೊಟ್ಟಿದ್ದಾರೆ. ಇದಕ್ಕೆ ೧೦೦ ರೂ. ಬೆಳ್ಳಿವಾಗುವುದು. ಮೈಸೂರು ನಗರದಲ್ಲಿ ಇದನ್ನು ಸ್ಥಾಪಿಸಲಾಗುವುದು. ಮೈಸೂರು ಪೈಲ್ಸ್ ಯಿಂದ ಇತರ ಉಪಯೋಗಗಳಿಗೂ ಸರ್ಕಾರಕ್ಕೆ ಬಂದ ಸಾಧಾರಣಾಯಿತ ಬಣ್ಣಗಳನ್ನೂ ಮಾರಾಟಗಳನ್ನೂ ಕೊಳ್ಳುವರು. ಇವುಗಳನ್ನು ಇಲ್ಲಿ ತಯಾರಿಸಿ ಸರ್ಕಾರ ಇಲಾಖೆಗಳಿಗೆ ಉಪಯೋಗಿಸುವುದಲ್ಲದೆ ಮಾರಾಟಕ್ಕೆ ಸಿದ್ಧವಾಗುವುದು.

ಬೃಂದಾವನ

ಕೃಷ್ಣರಾಜ ಸಾಗರದ ಬೃಂದಾವನದಲ್ಲಿ ೧೯೩೮ ರಿಂದ ೧-೧೦-೩೮ ರ ವರೆಗೆ ಸಾರ್ವಜನಿಕರ ವೀಕ್ಷಣೆಗೆ ಬೆಳಗುವ ಸಂಗೀತ ಮಾಡಿಸುವರು. ಆ ಕಾಲದಲ್ಲಿ ಮೈಸೂರಿನಿಂದ ಕೃಷ್ಣರಾಜ ಸಾಗರಕ್ಕೆ ದಿನವೂ ಸ್ಪೆಷಲ್ ಟ್ರೈಲಿಗಳನ್ನು ಬಿಡಲಿಯೂ ಏರ್ಪಾಡಾಗಿದೆ.

ಶಿಕ್ಷಣ ಶಿಬಿರ

ಮೈಸೂರು ಜಿಲ್ಲಾ ಕಾಂಗ್ರೆಸ್ ಸಮಿತಿಯು ಯಜ್ಞ ಸೇವಕರಿಗೆ ಶಿಕ್ಷಣವನ್ನು ಕೊಡಲು ಮೂಡಿನ ತಿಂಗಳು ಮೈಸೂರಿನ ಕಾಂಗ್ರೆಸ್ ಕಛೇರಿಯ ಆವರಣದಲ್ಲಿ ಸಾಮಾನ್ಯ ಎಲ್ಲ ಚರ್ಚೆಯನ್ನೂ ಏರ್ಪಡಿಸಿದೆ. ಇದರ ಜೊತೆಗೆ ಒಂದು ವಿಚಾರವಾದ ಕಾರ್ಯಕ್ರಮವನ್ನು ಮಾಡಲಾಗಿದೆ. ಇದರ ಜೊತೆ ಬಿಡುವಿನ ವೇಳೆಗಳನ್ನೂ ಸಾರ್ವಜನಿಕರ ಉಪಯೋಗಕ್ಕೆ ಕೊಟ್ಟಿದ್ದಾರೆ.

ಧಾರವಾಡದಲ್ಲಿ ಕನ್ನಡ ಸಭೆ

ಈ ತಿಂಗಳು ೨೦ ನೇ ತಾರೀಖು ಗುರುವಾರ ೪ ನೇ ಸಾಯಂಕಾಲ ಧಾರವಾಡದ ಕನ್ನಡ ಸಭೆಯ ಆಯಾಯ ಸದಸ್ಯರಿಗೆ, ಸ್ನೇಹಿತರು ಮತ್ತು ಅಭಿಮಾನಿಗಳು ಸೇರಿ ಒಂದು ಸಭೆ ಏರ್ಪಡಿಸಿದ್ದಾರೆ. ಇದರ ಕಾರ್ಯಕ್ರಮಗಳು ಮುಂದಿನ ಸಂಚಿಕೆಯಲ್ಲಿ ಪ್ರಕಟವಾಗುವುವು.

ಅರ್ಧ ಶತಮಾನದ ಪತ್ರಿಕೆ ನಿಲ್ಲಿಸಲ್ಪಟ್ಟಿತು

ಕಿರುಮಾಂಕೊಂಡಲ್ಲಿ "ಮಲೆಯಾಳ ಮನೋರಮಾ" ಎಂಬ ಪತ್ರಿಕೆಯು ಇದನ್ನು ಪ್ರಕಟಗಳಿಂದ ಗಣಿಸಿಲ್ಪಟ್ಟಿತ್ತು. ಅದು ಕಾಂಗ್ರೆಸ್ಸಿಗೆ ಮೊದಲು ಕೊಡುತ್ತಿತ್ತು. ಆ ಪತ್ರಿಕೆಯ ಅದರ ಪ್ರಕಟಿಸಿದವರನ್ನು ಸರ್ಕಾರದವರು ನಿಷೇಧಿಸಿ ಅದರ ಮುದ್ರಣಾಲಯವನ್ನೂ ಮುಟ್ಟುಗೋಲು ಹಾಕಿಕೊಂಡಿದೆ. ಈ ಪತ್ರಿಕೆಗೆ ಸತ್ತು ಸಾಯುವ ಯಮಯಾತನೆಯುಂಟಾಯಿತು. ಅಷ್ಟೇಗೆ ಈ ಪತ್ರಿಕೆಯು ಕೊಚ್ಚಿನ್ ಸಂಸ್ಥಾನದಿಂದ ಪ್ರಕಟಿಸಲ್ಪಡುತ್ತಿದೆ. ಇದು ತಿರುವಾಂಕೂರು ಸಂಸ್ಥಾನದ ಮೊಳಕ್ಕೆ ಬರಲಾರದೆಂದು ಆಜ್ಞೆಯಾಗಿದೆ.

ಗಂಧನನ್ನು ಕೊಲ್ಲುವ ಪ್ರಯತ್ನವೆ?

ತಿರುಮೊಗ್ಗ ಜಿಲ್ಲೆಯ ಸೂರ್ಯ ಬಾಳೆ ಕೊಗ್ಗದ ಪ್ರಜಾಪ್ರತಿನಿಧಿಯವರ ಮೂಡಿಬಿಟ್ಟಿದ್ದ ಗಂಡನು ಮಲಗಿದ್ದಾಗ ಒಂದು ಕಡೆಗೊಂದಿಂದ ಅವನನ್ನು ಕೊಲ್ಲಲು ಪ್ರಯತ್ನಿಸಿ ಗಾಯಪಡಿಸಿದೆಯೆಂದೂ ಇದ್ದ ಕಡ್ಡಿ ಅವನನ್ನು ಅಸ್ಪತ್ರೆಗೆ ಸಾಗಿಸಿ ಇಟ್ಟಿದ್ದ ಮಾಡಿತಲು ಗಾಯಪಡಿಸಿದೆಯೆಂದೂ ಈ ಆಗಾಮಿಸಿಗಾಗಿ ಅಲೆಯನ್ನು ಪ್ರಯತ್ನಿಸಿ ಮಾಡಲಾಗಿದೆಯೆಂದೂ ತಿಳಿದುಬಂದಿದೆ. ಸದ್ಯಕ್ಕೆ ಇದ್ದ ಪ್ರಜಾಪ್ರತಿನಿಧಿಯವರು ಬಹುಶಃ ಆಗಿ ಅಲೆಯನ್ನು ಪೊಲೀಸರಿಗೆ ಕೊಟ್ಟಿದ್ದಾರೆ. ಮಾಟಿಲೆ ಗಂಡನವರೂ, ಅಲೆಯು ಮೊದಲೇ ಮತ್ತೊಬ್ಬರಿಗೆ ಅಂದಾಗಿದ್ದವನ ಭಾಗಿಗಳೆಂದೂ, ಈ ವಿಚಾರವಾಗಿ ಗಂಡನ ಸ್ನೇಹಿತನಿಗೆ ಅವನನ್ನು ಹೀಯ್ಯಾಳಿಸಿದ್ದ ದ್ವೇಷದಿಂದ ಹೀಗೆ ಕೃತ್ಯವೆಸಗಿದೆಯೆಂದೂ ತಿಳಿಯಬಹುದು.

'ಮಹಾಲಿಸೋಬಾಬ್ಯಾನ'

ಮೈಸೂರಿನ ಸಮೀಪದ ಹೊಳೆಯ ಅಂದ ತೆಗೆದವರ ಕಾರ್ಯಾಲಯ, ಅವರಿಗೆ ಮಾಡಿದ ಮೇಲ್ ಬ್ರಾಂಚಿನ್ನು ಸ್ಟೇಷನ್ ಸ್ಟೇಷನ್ ಸ್ಟೇಷನ್ಗಳು ಮೆಕ್ಕೆಯ ಸ್ವಂತವನ್ನು ಪಾಠ ಗಟ್ಟಿಯಾಗಿ ಬರೆದಿದ್ದಾರೆ. ಇದ ಬಿಟ್ಟೇ ಕಾರ್ಯಾಲಯ ಕಾಲದ ಮೇಲ್ ಬ್ರಾಂಚ್ ಸ್ಟೇಷನ್ ಸ್ಟೇಷನ್ ಮೆಕ್ಕೆಗೆ ಮಾತ್ರವಾಗಿದ್ದಾರೆ. ಈ ಮೊದಲ ಗ್ರಂಥವನ್ನು ಶ್ರೀಸಾಮ್ರಾಜ್ಯಾಧಿಪತಿಯ ಬೋಧನೆಯನ್ನು ಅಳವಡಿಸಿದ್ದರು. ಸ್ವಭಾವಗಳ ಮತ್ತು ಮಾಡ್ಯಗಳ ಘಟನೆಗಳೆಯನ್ನು ಸಂಪೂರ್ಣ ಅಭಾವಾಯಿತ ಸಮಯಗಳನ್ನು ಘಟಿಸಿ ಬಾಳ್ವೆ. ಇದ್ದ ಸ್ಥಿತಿ ಸ್ಥಿತಿಗಳಾಗಿ ಬಿಡ ಸ್ಥಾಯಿಯಾಗಿ ಸ್ಥಿ ಸ್ಥಿ ಸ್ಥ

ನಾ ಧ್ವಿ ವ

೧೯—೨—೩೮ ನೇ ಸೋಮವಾರ

ಸಂಸ್ಥಾನಗಳೂ ಮಹಾತ್ಮರೂ

ಮಹಾತ್ಮಾ ಗಾಂಧಿಯವರು ಈಚೆಗೆ ಸಂಸ್ಥಾನಗಳ ಪ್ರಜೆಯನ್ನು ಕುಟ್ಟಿ ಅವನ್ನು ಯನ್ನು ಮಹಿಮಿತ್ತಿರುವರು. ಮೈಸೂರಿನ ದಿವಾನರು ಅವರ ಗಮನವನ್ನು ಬಹಳ ಹಾಗಿ ಎಳೆಯಿತು. ತಿರುವಾಂಕೂರು ಅವ ಬಗೆ ಮೀರಿದ ಅಹಂಕಾರವನ್ನು ಬಿಟ್ಟು ಸ್ವೈರಾಚಾರ ನೋವನ್ನೇ ಉಂಟುಮಾಡಿದೆ. ಅದರಿಂದ ಪರಿಜನ ಪತ್ರಿಕೆಯ ಮೂಲಕ ಅವರು ಸಂಸ್ಥಾನದ ಪ್ರಜೆಗಳಿಗೆ ಒಂದು ನಿಷ್ಠ ಸಂದೇಶವನ್ನು ಕೊಟ್ಟಿದ್ದಾರೆ. ಅದರಲ್ಲಿ ಮೈಸೂರಿನವರಿಗೆ ಅನ್ಯಾಯ ಮಾಡಿದೆಯೆಂದು ಹೇಳಿದೆ. ಕಚ್ಚಿನ ಪ್ರಜೆಗಳಿಗೂ ಪ್ರಭುತ್ವದವರಿಗೂ ಇದ್ದಿರಿಗೂ ಗೌಂಜವನ್ನು ಕೊಟ್ಟಿದ್ದಾರೆ. ನಮ್ಮ ಚಳವಳಿಯು ಫಲವಾಗಿ ನಮ್ಮ ಗುರಿಯು ಅರ್ಧ ಮಟ್ಟಿಗೆ ಸಾಧಿಸಲ್ಪಟ್ಟಿದೆಯೆಂದು ಹೇಳುತ್ತಾರೆ. ಮೈಸೂರು ಇತರ ಸಂಸ್ಥಾನಗಳಿಗೆ ದಾರಿಯನ್ನು ತೋರಿಸಿಕೊಟ್ಟಿದೆಯೆಂದು ಹೇಳಿರುವರು ಇದರಿಂದ ಪೀಠಿಯ ಸಂಸ್ಥಾನದ ಪ್ರಜೆಗಳು ಸ್ವಾತಂತ್ರ್ಯದ ಮೊದಲ ಘಟನೆಯನ್ನು ಗುರುತಿಸಲು ಸಮರ್ಥರಾದರು. ಬಹಳ ಕಾಣದೆಂದು ತಿಳಿದಿದ್ದ ವಿಷಯವು ಸಫಲವಾಗುತ್ತಿದೆ, ಎಂದು ಹೇಳಿದ್ದಾರೆ.

ಎಂತಹ ಕ್ರೂರ ದುರ್ಬಲಕೆಯಿಂದಲೂ ಪ್ರಜೆಗಳ ಗುರಿಯನ್ನು ಕಸ್ಸುಸುಳಿದಕ್ಕೂ ತಲೆಯೆತ್ತುವುದಕ್ಕೂ ಸಾಧ್ಯವಿಲ್ಲವೆಂದು ಮಹಾತ್ಮರು ಹೇಳಿರುವರು ತಿರುವಾಂಕೂರಿನ ಸ್ಟೇಟ್ ಕಾಂಗ್ರೆಸ್ಸನ್ನು ಕುಳಿಯಲು ಮಾಡುತ್ತಿರುವ ಪ್ರಯತ್ನಗಳನ್ನು ಖಂಡಿಸಿರುವರು. ಅಲ್ಲಿನ ಸರ್ಕಾರವು ಮಾಡಿದ ಸೂಚನೆ ತಮ್ಮ ಸೀತಿಯನ್ನು ಬದಲಾಯಿಸುವಂತೆ ಗೂ ಅಥವಾ ಒಟ್ಟಿನಲ್ಲಿ ಕಾಂಗ್ರೆಸ್ ಸಂಸ್ಥೆಯು ಉಳಿಯುವಂತೆಗೂ ತಿರುವಾಂಕೂರು ದಿವಾನರು ಮಾಡಿದ್ದು ಅಂಜಿಕೆ ಚಳವಳಿಯನ್ನು ಮಾಡಿದ್ದು ಅಂಜಿಕೆ ಚಳವಳಿಯೆಂದು ಹೇಳಿರುವರು ಸಂಸ್ಥಾನದ ಅಧಿಕಾರಿಗಳು ತಮ್ಮ ಸಿಟ್ಟಿನಿಂದ ಜನರ ಹಿತವನ್ನು ಬಲಿಹಾಕಿದ್ದಾರೆ ಎಂದು ಹೇಳಿರುವರು ಸಂಸ್ಥಾನದ ಅಧಿಕಾರಿಗಳು ತಮ್ಮ ಸಿಟ್ಟಿನಿಂದ ಜನರ ಹಿತವನ್ನು ಬಲಿ

ಎನ್ನೊಂದು ಮಹಾಯುದ್ಧವೆ?

ಪ್ರೆಂಚ ಗೃಹಸಚಿವ; ಪ್ರಷಿಯದ ಸಂಧಾನ ಮಾಡೋಣವನ್ನಿ ಆಲ್ಸೇಸ್‌ಲೋರ

ಪ್ರೆಂಚ ಸೋಮವಾರ ಪಿಟ್ಸಬರ್ಗ ಸ್ಟೂಡೆಂಟ್‌ನಲ್ಲಿ ನಾಜಿಗಳ ಕೂಟದಲ್ಲಿ ಮಾಡಿದ ಭಾಷಣದಲ್ಲಿ ಪ್ರಾಂತ್ಯಾಧ್ಯಕ್ಷ ರಾಗಿ ಸೇರಲ್ಪಟ್ಟ ಜೊಕ್ ಹಾಯಿದನು. ಪ್ರಷ್ಯಾದ ಸಂಧಾನ ಮಾಡಿಸಲ್ಪಟ್ಟ ಆಲ್ಸೇಸ್‌ಲೋರ ಪ್ರಾಂತ್ಯದ ಪ್ರಜೆಗಳು ಈ ಕೆಳಗಿನ ಸಂಗತಿಯನ್ನು ಕೇಳಿ ಆಶ್ಚರ್ಯಪಟ್ಟರು—

"ಪ್ಯಾರಿಸ್ ಪೀಸ್‌ಬಾರ್ಗದ ಮಾಜಿ ಪ್ರಜೆಗಳ ಮನಸ್ಸಿನ ಮೇಲೆ ಪ್ರಷ್ಯದ ಶಾಂತಿಯ ಪ್ರಭಾವವು ಮೆಚ್ಚತಕ್ಕದ್ದು ಪ್ರಾಂತ್ಯದ ಒಳ್ಳೆಯ ಆಗುವಿಕೆಗೆ ಕಾಂಕ್ಷೆ ಕೆಂದಲ್ಲಿ ಸ್ಥಾಯಿಯಾಗಿರುವುದು. ಬಾಗ್ಧಿಯರ ಸಿಕ್ಕಿ, ಅಲ್ಸೇಸ್‌ದವರಿಗೆ ದಾಯಿಗ್ರಹಣಾಗಿರುವುದು ಹಿಂದಿನ ಮಾತುಗಳಿಗೆ ಸಮಾಧಾನವಾಗಿ ನಡೆಯುವುದಿಲ್ಲ. ಇಂಗ್ಲೆಂಡಿನ ಅರಿಮೇಲ ಮೇಲಿನವನ್ನು ಕೇಳಿದ್ದರೆಯಿಲ್ಲದೆ ಯುಗದ ರಾಜ ಮೇಲಕ್ಕೆ ಗುಣ ಕ್ಷಣದ ಪ್ರಗತಿಂದ ಮಿಲ ಕೂಗುವುದು ಪ್ರಜೆಗಳೆಂದು ಬೆ ಕೆಯುತ್ತಿರುವ ಪ್ರಜೆಗಳು ಪ್ರಜಾ ಗೆಯಲ್ಪಟ್ಟಿದ ಸ್ವಾಗತ ಕೂಟಗಳು," ಎಂದು ಮುಂದಾಗಿ ಹೇಳಿದನು.

ಈ ಭಾಷಣವು ಮಾಡಿಯುವುದು ತಡ, ಸಿಟಿಯ ಪ್ರಾಂತದ ಅಧ್ಯಕ್ಷಿಯವರು ಅ ಮಾಗಳನ್ನೆಲ್ಲಾ ಸಿಲ್ಲಾಕ್ಷಿ ಮೊಂಬತ್ತಿ ಮಾಂಗಿಸಿದರು. ಬೆಳ ಸರ್ಕಾರದವ ಸಭಿಯಲ್ಲಿದೆ ಮಾಡಿಯಾಗಿ ಬಾನ ಗಾಲಿ ಮಾಡಿದರು. ಕೂಡಲೇ ಸ ಬಿಲ ಒ ಘಂಟೆಗಳೊಳಗೆ ಆ ಅರ್ಜಿ ಗಳನ್ನು ಮಾರಮಟ್ಟಿಗೆ ಮಾಡಿಕೊಳ್ಳಬಿಡ್ಡರೆ ಮಾಡಿದ ತೊಂದರೆಗಳಿಗೆ ತಾವು ಜವಾಬ್ದಾರಿಯವರು ಎಂದು ಸಾರಿದರು. ಈ ದೊಂಬಿ ಸ್ಥಾನಾ ಸಾ ಪ್ರಜೆಗಳೊ ಸ ಕ.

ಈ ಸಂದರ್ಭದಲ್ಲಿ ಇನ್ನು ಮನ್ಸ್ಟಿಗಿದ್ದ ಸ್ಟ್ರೆ ಮಂಡಳಗಳು ಪ್ರಷ್ಯದವರೆಂದು ಪ್ರಷ್ಯ ಸ್ಟ್ರಾಸ್ಬರ್ಗದ ಟೌನ್‌ಹಾಲಿಗೆ ಬಂ ಗಳನ್ನು ಧ್ವಜ ಮಾಡಲು. ಜರ್ಮನಿಗೆ ಸಿಟಿ. ಆದ್ದರಿಂದ ಅಲ್ಲಿ ಇವರಿಗೆ ಎಲ್ಲಿ ಸ್ವಾಗತ ತೆಗಲ್ಪಟ್ಟಿತು. ಈ ಸಂದರ್ಭದಲ್ಲಿ ಸ ಯಿಯಗಳೆಲ್ಲವೂ ಗೊಂದಲಗಳಾದ ಗಿ ಎ ಸಿ ಕಾಲಿಯಿಗೆ ಧ್ವಜಮಯ. ಸ ಕ್ಕೆ ಸಿಟಿಯ ಜರ್ಮನಿಯ ಕಾಲ ಬಿ ಸ ಪ್ರಜೆಗಳಾಗಿ ಪ್ರಷ್ಯ ಸಿಟಿಯ ಸ್ಥಾಪಿಸಿದ್ದಾರೆ. ಬೆಳ ಸಿಟಿಯ. ಇ ಬೆಳ ಸಾಲಿ ಸಾಲ್ಸ್ ಸಾಲಿಸಿದೆಯು ಕಲಿಸಿದ್ದಾರೆ. ಸಾ ಸಿ ಯಾಗಿ ಜರ್ಮನಿಗಳನ್ನು ಸ್ಥಾಪಿಸಿ ಸ್ಥಾಪಿಸಿದರು. ಪ್ರಷ್ಯನ್ನರ ಸ್ಥಾಪಿಸಿ. ಈ ಸಂಗತಿಯನ್ನು ಕೇಳಿ ಸಾಲ್ಸ್ ಸಾಲಿಸಿದ ಸ್ಥಾಪಿಸಿ ಸ್ಥಾಪಿಸಿ ಸ್ಥಾಪಿಸಿ

ಕಾಂಗ್ರೆಸ್ಸು ಕಾಮಧೇನು

ಸ್ವರಾಜ್ಯ ಸೇರಿದ ರಾಷ್ಟ್ರಗಳದ್ದು ಹಿಂದೊಂದು ಸಾಮಾನ್ಯ ಚಟವಾಗಿದೆ. ಅಂತೂ ಇಲ್ಲದ ಈಗ ನಡೆದುಬಿಟ್ಟಿದೆ. ಈಗಿನ ಯುರೋಪ್ ಖಂಡದ ರಾಷ್ಟ್ರಗಳಿಂತಹದೆ ಸಂಧಾನ ಮಾಡಿದ ಕಾಲದಿಂದಲೆ. ಹೇಗಿದ ನೋಡಿ ಸ್ವರಾಜ್ಯವೆಲ್ಲ ಚಳವಳಿಗಾಗಿ ಎ ಸ್ವರಾಜ್ಯದ ಸೇರಿಕೆಗಳು ಆದರ ಜನ್ಮದಲ್ಲಿ ; ಇಂದಿನಿಂದ ಬಂದಿರುವುದೆ ಸಾಮ್ರಾಜ್ಯ ಕಳ್ಳಗಳಿಗೆ ಈ ತ್ಯಾಗ ಭಾವನೆ ಸಿದ್ಧ ಸಾಮಾಜ್ಯಗಳು ಆಗಿಹೋದವು. ಕ್ರಿಸ್ತಾಬ್ದದ ಪ್ರಾರಂಭದಲ್ಲಿ ಈ ಸ್ವರಾಜ್ಯ ಕಳ್ಳಸಾಗಣೆಗಳ್ಳನ್ನು ಕಳೆದುಕೊಂಡವು. ಕ್ರಿಸ್ತ ದ ಪ್ರಾರಂಭದಲ್ಲಿ ಇಟ್ಟಿದ್ದ ಈ ರೀತಿ ಬಂದಿದ್ದ ಮೇಲೆ ತ್ಯಾಗಶೀಲ ಸಾಮ್ರಾಜ್ಯವನ್ನು ತೆಗೆದುಕೊಳ್ಳುವುದು ಸಾಮ್ರಾಜ್ಯ ಕಳ್ಳರ ಕೆಲಸ ಆಗಿಹೋಯಿತು. ಅಷ್ಟೆ ಅಂದರೆ ಅವನ್ನು ಕಳ್ಳಿಸುವುದಾದರೆ ಕನ್ನ ಸಮಸ್ಯೆಯನ್ನು ಗಾಂಧಿ ಎರೆಯಲು ಬಂದ ಒಂದೆಯೆ ಮೂಲಕ ಬಂದು ಇಟ್ಟಿರುವುದು. ಇಂಥ ಸ್ವಾಮ್ಯದ್ದು ನಿಜ ಗುಣ ಸ್ವಭಾವ ಅಲ್ಲದ ಸ್ವಾಮ್ಯವಾದ ಕ್ರಿಯೆ ಅಲ್ಲದೆ ಈ ಸಮ್ರಾಜ್ಯದ ತ್ಯಾಗದ ಮಾರ್ಗ ಬಂದಿರುವುದೆಂದು? ಯಾರಲ್ಲಿ ಬಂದ್ದಾಗಿ? ಎಂಬುದೇ ಈ ಪ್ರಶ್ನೆ.

ಕಾಂಗ್ರೆಸ್ಸು ಸೇರಿದ ಪ್ರತಿನಿಧಿ. ಜನತೆಯ ಬಿಡಿಸಲು ಕಾಂಗ್ರೆಸ್ಸಿನ ಗುರಿ. ಎಂದು ಬಹಾಗು ಕಾಯ್ದುಕೊಂಡಿದ್ದಾರೆ. ಸ್ವಾತ್ರ ಸ್ವ ಮಾಡಿದರುಗಳು ಸೇರಿಕೆಯಿಂದ ಸ್ವರಾಜ್ಯ ಸೇರಿದ್ದಾರೆ. ಅದಾಗ್ಯೂ "ಇದೆಲ್ಲ ಬಂದ ಮೇಲೆ. ಕೆಲವು ಮಂದಿಯರೆಂದು ಕೊಂಡಿರುವುದು ಸಮಾಜದಲ್ಲಿ ತಮ್ಮ ಸ್ವಾರ್ಥಗಳನ್ನು ಬೆಳೆಸಿಕೊಳ್ಳುವುದ ಕ್ಕಾಗಿ ಸಡಿಲಿಸುವ ಚಾಣಕ್ಯನ ಚಟುವಟಿಕೆ. ತಮ್ಮ ದೇಶಪ್ರೇಮವನ್ನು ಬೇರೆಯ ಸ್ವಾಮ್ಯವುದಕ್ಕಾಗಿ ಜನಸಾಮಾನ್ಯರ ಸ್ವಾಮ್ಯಗಳಿಗಾಗಿ ಎಷ್ಟೆಷ್ಟು ಸ್ವಾರ್ಥವನ್ನು ಸಾಧಿಸಿಕೊಳ್ಳುವ ಹುಚ್ಚಿನೆಯೇ ಇದು." ಎಂದು ಅಂದುಕೊಳ್ಳುವ ತಪ್ಪುಗಳು ಕೇಳಬರುತ್ತಿವೆ. ಮತ್ತು ಭಯವನ್ನು ಹುಟ್ಟಿಸುತ್ತಿವೆ.

ವ್ಯಕ್ತಿಗಳು ಎನ್ನೆ ಪ್ರಭಾವಶಾಲಿಗಳಾದರೂ ಸಂಕ್ಷೇಪಿಗಾಗಿ ಹುಟ್ಟಿಸುವರು. ಪ್ರತಿಯೊಂದು ಕಾಂಗ್ರೆಸ್ಸು ಕಾಮಧೇನುವಿನ ಸಂಕ್ಷೇಪವನ್ನು ಮಾಡಿ ತನ್ನೊಳಿಕ ತನ್ನ ಸ್ವಾರ್ಥಗಳನ್ನು ಸಾಧಿಸಿಕೊಳ್ಳ ಹೋಗುವುದು ಮೂರ್ಖತನವೆ. ಎಂದಿನಂತಾಗಿ ಪ್ರಾಣಿಸ್ವಭಾವ ಸಾಮ್ರಾಜ್ಯ ಹೊಂದಿದ್ದುದ್ದೆ ಹೂ ಅಂದಿನವರೆಗೆ ಕಾಂಗ್ರೆಸ್ಸು ಜನರಿಗೆ ಸಾಮ್ರಾಜ್ಯ ಸಾಮಾನ್ಯ ಸಂಕ್ಷೇಪಗಾಗಿ ಬೆಳೆಯಲು ಬಹುದ್ದಿದ್ದು ಅಯಿತೆಂದ ಗ್ರಾಮಂಡಳಿಗಳು ಪ್ರಯತ್ನಗಳು ಮೆಚ್ಚಿದ್ದ ಸಂದರ್ಭಗಳು ಈ ಅವಕಾಶವನ್ನು ಜಾಣ ಮಾಡ್ಕೊಳ್ಳುವುದು. ಸಮಯಕ್ಕೆ ಹೊಸ್ಕೆಗೆ ಬಂದಾಗುವ ಕಾಂಗ್ರೆಸ್ಸಿನ ಒಟ್ಟಿದ ತ್ಯ ಅದ ಅಭ್ಯರ್ಥಿಗಳು ಪ್ರಚಾರದ ಮೂಲ

ಆ ಕಾ ಶ ವಾ ಣಿ

(ಅರು ಗಂಟೆಯಿಂದ.)

ಕೋಲಾರ—ಅಂಗ್ಲೇಯ ಸರ್ಕಾರ ಗೀತ; ಪಾಲಾದ ರಾಷ್ಟ್ರ, ಬಾಗಲ್ಕೋಟೆ ಎಂ. ಎ. ಹೆಂಕಟರಾಮಯ್ಯರಿಂದ. "ಮಾಕಳ್ಳ ಮಾನವರಿಗೆ ಮತ್ತನ್ನೆಂಟು ಮಾಡುವುದೆ?" ಬಿಡೋಜ್ಯ ಸಂಗೀತ. ಮಂಗಳಾರತಿ ಆಚಾರ್ಯ ಸಂಗೀತ ಕನ್ನಡ ಸಾಹಿತ್ಯ ಸಭೆ "ಕಾರ್ಯಪಟ್ಟ ಗಾನ ಸುಧಾರ ಕಾರ್ಯಪಟ್ಟ ವಾದ್ಯ ಗಾನ. ರಕ್ಷಾ ಸ್ತೋತ್ರ "ಕಷ್ಟ ಪೋಗೋಗಲು ಸುಕ್ಷೇಮ ಸ್ವಸ್ಥಿಯ" ಪ್ರಾರ್ಥನಾಮಂತ್ರ ಪ್ರಾರ್ಥನೆ ಸಾಲ ಸ್ವ ಕಾರ್ಯಾಲಯವರಿಂದ. ಗುರುವಾರ ಚಲನಚಿತ್ರ ಪ್ರಾರ್ಥನೆ. ಪಿ. ಎಂ. ಎ ಕಾಲಿ ರಾಮಚಂದ್ರ ಭಾಗವತ, "ಪಟ್ಟ ಪ್ರಾಣಿಯಿಂದ ಪೇರಕ್ಕಾಗುವ ಪ್ರಯೋಜನ" ಹಿಂದೆಯಾಗಿ ಸಾಗಿ ಬಂದ್ರಾಗಾರ ಮಾಯಾಲಯ ಬಿಸಿಗಾಲ್ಕೆ ಅಕ್ಕಾಗಿ ಜನರ ಪ್ರಾರ್ಥನೆ ಜನರದ ಪಿಟ್ಟಿನ "ಕಷ್ಟ ಪರಿಹಾರಗಳು" ಶ್ರೀ ಬಿ. ಎಂ. ತಿರುವೆಂಗಳಪ್ಪನವರಿಂದ. ಭಾರತ ಪತಿನ ಶ್ರೀಮತಿ ಎಂ. ರಾಜಮ್ಮನವರಿಂದ. ಹುಂಡಿ ಕಥೆ. "ಭಕ್ತ ಕುಚೇಲ" ಕೀರ್ತನೆ. ರಾಮಾಂ—ಕಾರ್ಯಪಟ್ಟ ಅಭಂಗ ಸಂಗೀತ "ಶಿವ ಸಂಗ್ರಹಿಸಿಕ್ಕೆ" ಶ್ರೀ ಎಸ್. ಕೆ. ರಾಮಾಚಾರ್ಯರ ಬಾಯಿ. ಕೊಲ್ಲಾಪುರದ ಶ್ರೀ ಸುಬ್ರಾಯರದ

ಬೋರ್ಡುಗಳ ಪ್ರದರ್ಶನಕ್ಕೆ ಅಭಿ

ಬೆಂಗಳೂರು ರಸ್ತೆಗಳ್ಳ ಜನರ ಗಮನ ಸಳ್ಳು ಸೆಳೆಯ ಪಂಕ್ತಿಯ ಮೊದ್ದ ಮೊದ್ದ ಬೋರ್ಡುಗಳನ್ನು, ಜಾಹಿರಾತು, ಪ್ರತಿಷ್ಠೆ ಸಂಕೇತಗಳನ್ನು ಮಾಡ್ಕೊಳ್ಳಿ ಪ್ರದ ಶಿಸಿಕೊಂಡು ಬೋರ್ಡುಗಳನ್ನು ಬಿಗಿ ಸ್ಯಾ ಚಿಸ್ಕೊಳ್ಳಿರು ನಿಷೇಧಿಸಿದ್ದಾರೆ. ಇದೊಂದು ಒಳ್ಳೆಯ ಕೆಲಸ. ಈ ಬಾಂಧವ್ಯವೂ ಇದನ್ನು ಮಾಡಬೇಕು.

ರಾಷ್ಟ್ರಪತಿಯ ಆಗಮನ

ದಕ್ಷಿಣ ಪ್ರದೇಶದ್ದು ಪ್ರವಾಸ ಮಾಡಲು ಈಗ ಆದೇಶಕ್ಕೆ ಸಾಲದೆ ಬಹುಪ್ರದೇಶದಿಂದ ಮಾಯ ಸಭೆಗಳ ಆಯ್ದುಕೊಳ್ಳಲು ಅಖಿಲ ಭಾರತ ಕಾಂಗ್ರೆಸ್ ಸಮಿತಿಯ ಸಭೆಯ ನಡೆದನಂತರ ಮೊಂದಿನ ತಿಂಗಳ್ಳಲ್ಲಿ ಬರುವಂಗಿದ್ದಾರೆ. ಅಗ್ಗೆ ಮೈಸೂರಿಗೂ ಭೇಟಿ ಕೊಡುವರು.

ಮಾನ ಪ್ರತಿನಿಧಿ, ಬಿಕ್ ಘಾಟಾ ಹಿಂದೇ ಸ್ವ ಜಾಯ, ಗ್ರಾಮಗಳ ಪ್ರಗತಿಯ ಸ್ಥಿತಿಗಳ ಮಾಡಿ ಸ್ವಾಮಿ ಮಾಂಡಾಯ ಕೆಲಸಕ್ಕೆ ಕಾರ್ಯಗಳಿಗೆ ಕ್ಕೆ ಕಷ್ಟ ಜನರಾದ ಬೋರೆಯವರ ಅಭಿವೃದ್ಧಿ ಸಾಧನಾಗಿ ಬಿಸಿಬ್ಬಾಯಿಯ ನಾಗಿ ಇರಲೆಂದು ಹಾರೈಸುತ್ತೇವೆ

ಸಾಮ್ರಾಜ್ಯಗಳ ಸಮ್ಮೇಳನದಲ್ಲಿ ಸ್ವ ತ್ರ ತ್ರ ಸ್ವ ಸ್ವ ದೃಷ್ಟಿಯನ್ನು, ನೋಂದು ಬಂದ ಮಾಗ ಕಾಂಗ್ರೆಸ್ಸಿನ ಬಾಹಿರ ಸಿಗಿ ಬಿಸಿ ಕಡೆ ಪಕ್ಷಪಾತಿಗಳಾಗಿ ಕೊಂಡ್ಕೊಳ್ಳಿ ಕ್ಕೆ ಅಳವಡಿ ಸ್ವ ತಾನೇ ಬಂದ್ರ್ಕ್ಕನಗೆ ?

ಎಂ. ನಾಗಪ್ಪ

ಉಪಯುಕ್ತ ಸಲಹೆಗಳು

೧. ಮೊದಲು ಆಹಾರ ಬಡಿಸುವ ಭಾಗದ ಬ್ಲಾಗಲಿ ಮೇಲೆ ಸೋಪಿನದ ಆ ಕ್ಷಾರದ್ದ ಮೂಲು ಸೆಳೆಯುವುದ್ಕ್ಕಿಂತ ಬಾಲ ಹೊಗ ಹೊಗ ಪ್ರಾಣಿ ಮೇಲೆ ಮಾಡ್ಕಬೇಕು.

೨. ಕೆಲವು ಹಿಡಿದ ಸ್ಪ್ರಿಂಗ್ ಮೇಲೆಯನ್ನು ಕೆಗಳುವೇಳಾಗದ ಮೊಳಾಲ. ಒಂದು ಕಬ್ಬಿಣದನ್ನು ಮೊಕಲುಳ್ಳಿ ಕಾಯಿ ಮೊ ಕೆಯ ಮೇಲೆ ಇಟ್ಟು ಕಬ್ಬಿಣದ ಕಡ್ಡಿಯ ಯಿಂದ ಕಿಗೆಯಬೇಕು.

೩. ಸ್ಟ್ರಾಬ ಕೈಪಿಡ್ಡಗಳನ್ನು ಕೊಳೆಯಾ ಬೇಕಾದರೆ ಅವನ್ನು ಸ್ವಲ್ಪ ಮೊಸರು ನೆಗ್ಗ ಬಿಟ್ಟು ಅನಂತರ ಬಿಸಿನೀರು ಬ್ರಷ್ಟ ಮೊಗ ಹುಡಿಯ.

೪. ಮಾಗಡಗಳ ಹಣ್ಣುಗಳ ಕೊಳೆಯಾ ಬೇಕಾದರೆ ಸ್ವಲ್ಪ ಉಪ್ಪನ್ನು ಮೊಸರು ಕಲಸಿ ಹಣ್ಣಿನ ಮೇಲೆ ಬ್ರಷ್ಟ ಮಾಡಿ ಹುಡಿಯ.

೫. ಉಣ್ಣಿನ ಕಲ್ಲ ಬಣ್ಣಕ್ಕೆ ಬಟ್ಟೆಗಳು ಕೆಲವು ಬಿಳಿಯಾದ ಅವಶ್ಯಕಾದರೆ ಸ್ವಲ್ಪ ಬೇಕಾದ ಬಣ್ಣ ಮೊಗ ಹುಡಿಯ.

೬. ಮೊಗಡಗಳ ಹಣ್ಣುಗಳ ಮೊಳ ಕೆಗೆ ಸ್ವಲ್ಪ ಉಪ್ಪನ್ನು ಮೊಸರು ಕಲಸಿ ಅಂಗಳ ಬಣ್ಣ ಮೊಗ ಹುಡಿಯ.

೭. ಮೊಗಡಗಳ ಹಣ್ಣುಗಳ ಮೊಳ ಕೆಗೆ ಸ್ವಲ್ಪ ಉಪ್ಪನ್ನು ಮೊಸರು ಕಲಸಿ ಅಂಗಳ ಬಣ್ಣ ಮೊಗ ಹುಡಿಯ.

ಮೋಡಾವನ್ನು ಬಿಡಿಸ್ಲಿ ಕಲಸಿ ಇದ್ದ ಕಬ್ಬಿಣದ ಸಾಮಾನುಗಳನ್ನು ಸ್ವಲ್ಪ ಸ್ವ ಸ್ವ ಗಟ್ಟಿನ್ನು ಅಂಗಳ ಹಳೇ ಬಟ್ಟೆಯ ದ ಹಾಯ್ದುದೆ ಕೆಲವು ಹಿಡಿಯುವುದ್ದಿ

೮. ರಾತ್ರಿ ಕಾಲದ್ದಲ್ಲಿ ಮಲಗಿರುವ ಕೆ ಗೊಂದೆ ಮಾಡ್ಕಿರುವುದನ್ನು ಕ್ಷ ಮೇಲಾದರೆ ಯಾವಾಗಲೂ ಒಬ್ಬರು ಸ್ವ ಬ್ಬಾದ್ದನ್ನು ಕೂಗಿಕೊಂಡು ಮಲ್ಲಿ ಮಾ ಕ್ಷಿಣ್ಣದೆ ಕಷ್ಟ ಹೋಗುತ್ತೆ. ಬೆಗೆ ಬೀಗಲು ಮಾಡಿದರೆ ಸೊರಕ ಹಾಕಾ ಕೊಂಡು ಹೋಗುತ್ತೆ.

೯. ಬೆಳ್ಳಿ ಕೇಡ್ಸಿ ಬಟ್ಟೆಗಳನ್ನು ಬ ಸರ ಹುಳ ಬಣ್ಣವಾಗದ್ದುವುದ್ದಕ್ಕೆ. ಇದ ನ್ನು ಸಲೀಸಾಗಿದ್ದರೆ ಬೆಳ್ಳಿ ಸಾಮಾನ್ ಕಾಯಗಳಾಗಿ ಮಾಡಿ ಬಿಸಾಕಿದ್ದ ನಿಮ ಇದರ್ಲ್ಲಿ ಬಟ್ಟೆಯನ್ನು ಸೆಸೊರಕ ಬ ನು ಹಿಂದಿ ಒಣಗಿಸಬೇಕು. ಇದ್ದ ಮಾ ಡೇಕಾದ್ದರೆ ಸ್ವಲ್ಪ ಒಡ್ಡೆಯಾಗಿರ ಬೇಕು ಮಾಡಬೇಕು.

ಎಗ.

ಹಿಂದೂ ಸ್ನಾನಕ್ಕೆ
ಅಚ್ಚುಮೆಚ್ಚಿಗೆಯಾದ ಸ್ನಾನದ ಸಾಬೂನು

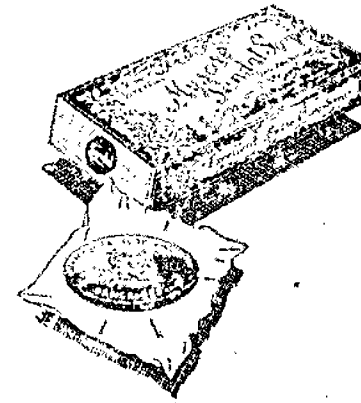

ಸ ಮ ಸ ಸ ಮ, ಸ ಕೂಡಿ ಉಲ್ಲಾಸ ಜನಕ ಗಿರುವ ಈ ಸಾಬೂನು ಸ್ನಾ ರಾಯ ಜನರಿಗೆ ಅಚ್ಚು ಮೆಚ್ಚಾಗಿದೆ.

ನಿಮಗೆ ಏಕಾಗದ

ಮೈಸೂರು
ಗಂಧದ
ಸಾಬೂನು

ಎಲ್ಲ ಕಡೆಯಲ್ಲಿಯೂ ದೊರೆಯುತ್ತದೆ

ಗೋದ್ರೇಜ್ ಸೋಪ್ ವರ್ಕ್ಸ್, ಬೆಂಗಳೂರು

"ಸಾಧ್ಯವಿಲ್ಲ"
ಏನು ಹೇಳಬೇಡಿರಿ.

ಹಣ್ಣು ಮಾಡದ ಮೇಲಿನ ಅತಂಕವು ಯಾರಿಗೆ ಸಿಗ ಬಹುದು, ಮಾಡಿದ್ದರೆ ನಿನ್ನ ಹೆಂಡತಿ ಮಕ್ಕಳಿ ಬಗೆಗೆ ಅತಂಕಕ್ಕೆ ಗುರಿಯಾಗುತ್ತೀರಿ. ಏನು ಮಾಡಬೆ ನಿನ್ನ ಕೈಯಲ್ಲಿ ನಿನ್ನ ಸಂಸಾರವು ಆ ಕಷ್ಟವನ್ನು ಅನುಭವಿಸ ಬಾರದ್ದೆಂದು ಈ ಕರ್ಮಕ್ಕೆ ಇನ್ನು ಮೇಲೆಯೂ ನೀನು ಇರಬೇಕು ಇಷ್ಟು ಬಹುಬಲವೋ? ಆಗಿ ಬೆಲ ಪ್ಪಿಗಾದರೆ ಇಷ್ಟು ನೋಡಿಕೊಳ್ಳಲು ಬಹುಬಲ ಬಾರದು ಅ ಅಲ್ಲ ಬಹುಬಲ್ಲ?

ಪ್ರಸ್ತುತವಾಗಿ ನಿನ್ನ ಸ್ವಾಮಿಗಳಾಗಿರುವ ಅ ಸ್ವಾಮಿ ಸಮೀಪ ಅಂದರೆ ಬರೆದರೆ ಸಾಧ್ಯವಾದ ಸಲಹೆಯನ್ನು ಕೊಡುತ್ತಾರೆ

ಶ್ರೀ ಸೇಲಿಗ್ ಇನ್ಶ್ಯೂರೆನ್ಸ್ ಕಂಪನಿ, ಲಿಮಿಟೆಡ್
(ಸ್ಥಾಪಿತ ೧೮೮೦ - ಸ್ಥಾಪಿತ.)

ಮುಖ್ಯ: ಸೇಲಿಗ್ ಬಿಲ್ಡಿಂಗ್ ಕಟ್ಟಡ
ಕಲ್ಕತ್ತಾ ಶಾಖೆ — ಮೈಸೂರು ಮಟ್ಟ

ಗಣಪತಿಯ ವಿವಿಧ ಕಲ್ಪನೆಗಳು

ಬೇಟಾ ಜಾತಿಗಳಲ್ಲೂ ಗಣಪತಿ ಪೂಜೆ

ಮನುಷ್ಯ ಮತ್ತು ಮೃಗಗಳ ದೇಹಗಳಾಗಿರುವಂತೆ ಕಲ್ಪಿತವಾದ ಮೂರ್ತಿ ಗಣೇಶ ನೋಡೋ ಅಲ್ಲಾ ನರಿಯಂಥ, ಗರುಡ, ಹಂಸ ಗ್ರೀವ, ಮಯೂರಾದುಳ್ಳ ಇದೇ ಜಾತಿಗೆ ಸೇರಿದ್ದೆ. ಸರದೇಶಿಯರ 'ಪ್ರಾಣ ಸಿಂಬಾಲ್' ಕಲ್ಪನೆಗಳೂ ಇದೇ ಜಾತಿಯವು. ಮನುಷ್ಯರಲಿಯುವರ ಮಹಿಮಾಸಂಪನ್ನರೂ ಇದೇ ಗುಣಗಳಿಗೆ ಸೇರಿದವರೇ. ಇಂಥಹ ಕಲ್ಪನೆಗಳ ಮೂಲ ಮತ್ತು ಬೆಳವಣಿಗೆ ತಿಳಿಯಬೇಕಾದ ವಿಚಾರ.

ಗಣಪತಿಯನ್ನು ನಮ್ಮಲ್ಲಿ ದೇವತ್ವವಲ್ಲದೆ ನೇಪಾಳ, ಚೀನ, ಜಪಾನ, ಮಂಚೂರಿಯಾ ಕಡೆಗಳಲ್ಲೂ ಪೂಜಿಸುತ್ತಾರೆ. ಒಂದು ದೃಷ್ಟಿಯಿಂದ ಅದು ಮುಖಗಳ ಪರಿಗಣನೆ ಗಣೇಶನಲ್ಲಿ, ಎರಡು ಕೈಗಳಿಂದ ಮತ್ತು ಕೈಗಳವರೆಗಿನ ಗಣೇಶನಲ್ಲಿ, ಇಲಿಯನ್ನೇರಿ ಮಾತ್ರವಲ್ಲದೆ, ಸಿಂಹದನ್ನೇರಿ ನಿಂತ ಗಣೇಶನಲ್ಲಿ, ನವಿಲಿನ ಕಂಠು ಬರುವುದು. ನಮ್ಮಲ್ಲಿ ಅಗ್ರಪೂಜೆ ಪಡೆದಿರುವ ಗಣೇಶನು ಮಹಾಕಾಲ, ಮಂಚುಶ್ರೀ ಎಂಬ ಬೌದ್ಧದೇವತೆಗಳ ಕಾಲದ ಬಿಕ್ಷು ಪರಾಭವ ಪಡೆದ ಸಂಪ್ರದಾಯವೂ ಉಂಟು.

ಇದಕ್ಕಿಂತ ಹೆಚ್ಚಿನ ಋಷಿಮಹಾಕವಿ ಕಾಣದ ಸಂಗತಿ ಎಂದರೆ "ಗಣೇಶಾನ್ಯ" ಎಂಬ ಹೆಸ್ರು ಗಣೇಶನ ಪೂಜೆ. ನಮ್ಮಲ್ಲಿ ಗಣೇಶನ ಪೂಜೆ ಪ್ರಬಲವಾದದ್ದು ಸುಮಾರು ಹತ್ತನೆಯ ಶತಮಾನದಿಂದೀಚೆಗೆ, ಗಾಣಾಪತ್ಯರ ಕಾಲದಿಂದ. ಅದಕ್ಕೂ ಹಿಂದೆ ವಿಘ್ನೇಶ್ವರ ಪೂಜೆ ಇದ್ದುದಿದರೂ ನಮ್ಮ ವ್ಯಾಪಾರಸ್ಥರಿಗೆ ಬಂದಿರಲಿಲ್ಲ. ಸೊಲ್ಲೆಮೊದಲು ತೈತ್ತಿರೀಯ 'ಆರಣ್ಯಕದಲ್ಲಿ ಕಂಡುಬರುವ "ದನ್ತಿನ" ಎಂಬ ಹೆಸರು ಮಹಾಭಾರತದಲ್ಲಿ ಬರುವ ಗಣೇಶನೆಂಬ ಹೆಸರೂ ನಮ್ಮ ಇಂದಿನ ಗಜವದನನಿಗೆ ಬನ್ನಯಿಸುತ್ತಿರುವುದು ಕೇವಲ ಊಹೆ. ಇದಲ್ಲದೆ ಭಾರತದ ಗಣೇಶನೂ ನಮ್ಮ ಗಣಾಧಿಪನ್ನು. ಭೂತೇಶ್ವರನಾದ ಶಿವ ಮಾತ್ರ.

ಜೈನರಿಗೆ ಭಾರತದನ್ನು ಗಣಪತಿ ಎಂದೆನೆಂಬ ಕಥೆ ಉಜ್ಜಯಿ ದೇಶದ ಪ್ರತಿಗಣ ದಾಸ್ಯ ಸಿಕ್ಕುವುದಿಲ್ಲದೆ ದಕ್ಷಿಣದ ಪ್ರತಿಗಳಲ್ಲಿ ಸಿಕ್ಕುವುದಿಲ್ಲ. ಗಣಪತಿಗೆ ಅಗ್ರಪೂಜೆಯೆಂದು ಪ್ರಸಿದ್ಧವಾಗಿ ದೇವನಿಗೆ ಹಿಂದಿನ ಗ್ರಂಥ ಸಂಗ್ರಹ ಮಾಡಿದ ನಾಗಾಲಿ ಮಾಧವ. ಇದಲ್ಲದೆಯೇ ಶಿವ ಶಕ್ತಿಗಳನ್ನು ಗಣಪತಿಯನ್ನು ಮೋಹಿಸುವ ಮಾರ್ಗಗಳನ್ನು ಕೆಲವಡೆ ಪ್ರಮುಖ ಗುರುತಿಸಬಹುದಾದರೂ, ಗಣೇಶನ ಸ್ವಾತಂತ್ರ್ಯ ಪ್ರಬಲವಾಗಿ ಶಿಲ್ಪದಲ್ಲಿ ಕಂಡುಬರುವುದು ಇದೇ ಶತಮಾನದಿಂದ.

ಹೀಗೆ ಶಿಲ್ಪ ಸಾಹಿತ್ಯಗಳ ಜ್ಞಾನವನ್ನು ಒಡೆಯುವ ಸೊಲ್ಲು ಗಣಪತಿಯ ಸ್ವರೂಪ ಇದ್ದಿರಬೇಕೆಂದು ಸ್ವಲ್ಪ ಉಪಮಾನ ಸಂಕೇತ

ಉಪಮಾನ ಸಂಕೇತ

ಸಂಪ್ರದಾಯಗಳಿಗೆ ಕೆಲವು ಸಂಪ್ರದಾಯಗಳಿಗೆ ಕಲಾಕಾರರ ಮಿಷಾಪದ್ಧತಿ ಉಂಟಾಗಿರುವ ಕೆಲಂದೆಯನ್ನು ನಿವಾರಿಸಲು ಮಾ. ಡಿ. ಶ್ರೀಕೃಷ್ಣಾಚಾರ್ಯರವರು ಉಪಮಾನವನ್ನು ಕೈಗೆತ್ತಿಕೊಳ್ಳುವುದಾಗಿ ಸ್ವೀಕರಿಸಿದ್ದರಂತೆ. ಈ ಸಂಬಂಧವಾಗಿ ಕಳೆದ ಗುರುವಾರ ನಂಜನಗೂಡಿನಲ್ಲಿ ಮಾ. ಎಂ. ಪಿ. ಸಾಯಿಬಾಬರ ಅಧ್ಯಕ್ಷತೆಯಲ್ಲಿ ಒಬ್ಬಂಗಿ ಸಭೆ ನಡೆಯಿತು. ಶ್ರೀ ಗಳಾದ ಶಾಸ್ತ್ರಿಗಳು, ರಾಮಾಚಾರ್ಯರಿಯರು, ಮಾ. ಸಂಗ್ರಾ ಶ ಶ್ರೀನಿವಾಸ ರಾಯ ರೂ. ಸಾಂಬಮೂರ್ತಿ ಶಾಸ್ತ್ರಿಗಳು, ಇತರ ಮಹಾಸ್ವಾಮಿಗಳು ಭಾಗವಹಿಸಿದ್ದರು. ಮೂರ್ತಿ ಪೂಜೆ ಸಭೆಯಲ್ಲಿ ಚರ್ಚೆಗಳನ್ನು ವಿವರಿಸಿದರು.

ಅಲ್ಲಿಂದ ಎಲ್ಲಾ ವಿಷಯಗಳನ್ನು ಸಿದ್ಧಾಂತಮಾಡಿ ಹರಿಜನರಿಗೆ ದೇವಸ್ಥಾನ ಕಾಣ ಇದ್ದಾಗಿಯೆಗಳನ್ನು ನಡೆಸಲು ಒಂದು ಸಮಿತಿಯನ್ನು ರಚಿಸಲಾಯಿತು ಮತ್ತು ಸಭೆಗೆ ಅಧ್ಯಾಯಿಯಂತೆ ಶ್ರೀ ಶ್ರೀಕೃಷ್ಣಾಚಾರ್ಯರವರು ಉಪಮಾನವನ್ನು ಸ್ವೀಕರಿಸಿದರು.

ಸಿದ್ಧಾಂತಿಗಳ ಪ್ರಮಾಣಗಳ ಸಂಕ್ಷೇಪವನ್ನು ಗಣಪತಿಯನ್ನು ಸೂಚಿಸಿರುವುದೂ, ಪ್ರಾಚೀನರಲ್ಲಿ ಅತ್ಯಂತ "ಸ್ಕಾಲರ್" ಸ್ಕೂಲ್‌ಗಳೂ ಮುಂದಾದ ಮೆಸಿಯಾಗಳಿರುವುದೂ ಮೂಲದ ಕಾರಣಗಳಿಂದ ಗಣೇಶನು ಮೂಲಾಧಾರವಾದ ದೇವತೆಯಾಗಿದ್ದು ಕಾಲಕ್ರಮೆಣ ರಕ್ಷಿಸಿ ಅಭ್ಯುದಯಗಳಿಗೆಗೂ ಸಿದ್ಧ ಅಗ್ರಪೂಜೆಗನ್ನು ಸಡೆದಂತೆಯೂ ತಿಳಿಯಬಹುದು.

ಗಣೇಶನು ಹುಟ್ಟಿದ್ದನ್ನು ಕಾರಣ ಸಂಪ್ರದಾಯದ ಪರಿಣಾಮ ಕೆಲವು ಮಂತ್ರಿಕ ಶ್ರೀಧಗಳಲ್ಲೂ ಪುರಾಣಗಳಲ್ಲೂ ಸಿದ್ಧಿಸ್ಥಾನದಲ್ಲೂ ಭರತಖಂಡದ ಮೂಲವಾಸಿಗಳಾದ ದ್ರಾವಿಡರು ಕಾಡಿನಲ್ಲಿ ವಿಕಾರಾಂಗ ಸಾಮಾಯಾಗಿ, ಕಾಡಿಗೊಡೆಯನಾಗಿ, ವಾಸಿಸಿರುವುದು ಸರ್ವ ಸಂಕಟಗಳನ್ನೂ ಧೈರ್ಯದಿಂದ ಎದುರಿಸಿ ಸರ್ವ ಸಂಕಟಗಳನ್ನೂ ಧೈರ್ಯದಿಂದ ಎದುರಿಸಿ ಸ್ವಾಮಿಯಾಗ

ಗೆಟ್ಟೋರಿಗೆ ವಕೀಲಿವೃತ್ತಿಗೆ ಅವಕಾಶವಿಲ್ಲ

ಕಲ್ಕತ್ತಾದ ಶ್ರೀ ಆರ್ಯೇಟಿಯ ಸಿ. ಸ್ಟ್ರಾಂಗ್ ಎಂ. ಎ. ಬಿ. ಎಲ್. ಎಂಬ ಗಾಯಕರಿಗೆ ಕಲ್ಕತ್ತಾ ಹೈಕೋರ್ಟಿನ ಮುಖ್ಯ ನ್ಯಾಯಾಧೀಶರು ಕೊಟ್ಟ ಅರ್ಜಿಯ ಮೇರೆಗೆ ಸ್ಟ್ರಾಂಗ್ ಎಂ. ಎ. ಬಿ. ಎಲ್. ಎಂಬ

: ವಾರ ಭವಿಷ್ಯ :

ಸಂಪಾದಕರು—ಜ್ಯೋತಿರ್ವಿದ್ಯಾಭೂಷಣ, ಪಂಡಿತ ಶ್ರೀ. ವೀರಪಗೌಡರು ಬಿ. ಎಸ್.
ಸಾಹಿತ್ಯ ಮೊಗಲಿ, ಭಾಗ್ಯೋದಯ ಸಂಪಾದಕ ಕರ್ತೃ, ಗದಗ.

ತಾರೀಖು 19—9—88 ರಿಂದ 25—9—88 ವರೆಗೆ

ಮೇಷ ರಾಶಿ

ಸ್ತ್ರೀಯರಿಂದ ಬಂಗ್ಲೆ ಆದೀತು. ಈ ಪ್ರ ಯತ್ನ ನಿಮ್ಮ ಯೋಗವಿದೆ? ಈ ವಾರ ತಾ ನಸ್ತ್ರೀಯರಿಂದಾದ ಭೂಷಣಕ್ಕಾಗಿ ಸ್ವ ಇಷ್ಟಿಕ್ಕೆ ಮಾಡುವಿರಿ. ಸ್ವ-ಪರ ಜನಗಳ ದಿಂದ ಸತ್ಕಾರ ಹೊಂದುವಿರಿ. ಪ್ರಯಾಣ ಕಾರ್ಯ ಜರಗಿ, ಆನಂದ ಯೋಗವನ್ನೇ ಪಡೆವಿರಿ. ಸಾರ್ವಜನಿಕ ಕಾರ್ಯಗಳಲ್ಲಿ ಮುಂದೆ ಬರುವಿರಿ. ಸ್ತ್ರೀಯರ ಕಾರ್ಯಗಳ ನ್ನು ಹೊಸಗಾಡೆಸಲು ಹವಣಿಸುವಿರಿ. ನೌ ಕರ ಹೊಂದಿಲುದ್ಯೋಗಗಳನ್ನು ಕಾಲ್ಕು ಸು ಸ್ಥಿರಮಾಡುವಿರಿ. ಆದರೆ, ಸ್ವಯಮಾ ಯಿರಿ. ಕೋರ್ಟು-ಕಚೇರಿ ಕೆಲ್ಸಗಳಲ್ಲಿ ಯಶಸ್ವಿಗಾಗುವಿರಿ. ತಾ|| ೧೧, ೨೦, ೨೧ ಸಾರ್ವಜನಿಕ ಹೊಂದಿದೆ, ಪರ್ಯಾಧಿಕ್ಯ ಹೊಂದುವಿರಿ!

ವೃಷಭ ರಾಶಿ

ಸ್ತ್ರೀಯರಿಂದ; ಈ ವಾರ ನಿಮ್ಮ ಯ ಶಸ್ಸಾಗುವುದೇ ಸಿದ್ಧಾ! ಮನ ಕಾಮ ನೆರವೇರಿದ್ದೆ!! ಮಿಯಾಯಿ ನಿಷ್ಕಾಣ ಗಾಗಿ ಸ್ತ್ರೀಮೇಲೆ ಅಲ್ಪದ ನಿಲ್ಲದ ಕಾರ್ಯ ಗಳನ್ನು ಮಾಡಿಕೊಂಡು ಮನ ಕಾಮನೆ ನೆ ರವೇರಿಸಿಕೊಳ್ಳುವಿರಿ. ಯತ್ನ ಕಾರ್ಯ ಗಳನ್ನು ಮಾಡಿಕೊಳ್ಳುವಿರಿ. ನೌಕರಿ-ಧಂದೆ ಉದ್ಯೋಗಗಳಲ್ಲಿ ಹೊಂದಿರುವುದೇ ಕಾಣ ದೆ. ಸ್ವ-ಪರ ಜನಗಳ ಅವಾಸ್ತ್ಯಕ್ಕೆ ಈ ಗುವಿರಿ. ಕೋರ್ಟು ಕಚೇರಿ ಕೆಲ್ಸಗಳ ಹೊಂದಿಕೆಯಾಗುವಿರಿ! ಪ್ರಯಾಣ ಕಾರ್ಯ ಸ್ಥ, ಸಾರ್ವಜನಿಕ ಕಾರ್ಯದಲ್ಲಿ ಅಭ ಮಾನ, ಪ್ರಕೃತಿ ಮತ್ತು ಸ್ವಾಧೀನಕ್ಕೆ ಹಂದರ ವಿರೋಧ; ಈ ಯೋಗವನ್ನೇ ಕಾಣುವಿರಿ! ಸಾವಧಾನ! ತಾ|| ೨೦ ಗಂದೆ; ಬಂ, ಬಂ ಮಾಸ, ಕ್ಷೇತ್ರ, ಅನಾ ಗ್ಯ, ಚಿಂತೆ!!

ಮಿಥುನ ರಾಶಿ

ಪ್ರಯಾಣ; ಯಾರನ್ನು? ಈ ವಾರ, ಪ ಯಾಣ ಆಗಲಿಕ್ಕೆ! ಮನಕಾಮ; ಪ್ರಕೃತಿ ಮತ್ತು ಸ್ವಾಧೀನಕ್ಕೆ ಸಮ, ಸ್ತ್ರೀ ಸಮ, ಸಾರ್ವಜನಿಕ ಸಮ, ಸಾಂಸ್ಕೃತಿಕ ಸಮ ಹೊರೆಯುವುದು. ಯತ್ನ ಕಾರ್ಯ ಸಿದ್ಧಿಯಾಗುವುದು. ಸಾರ್ವಜನಿಕ, ಸಾ ಧಾರ್ಮಿಕ ಕಾರ್ಯಗಳಲ್ಲಿ ಕೋರ್ಟು ಕಚೇರಿ ಕೆಲ್ಸಗಳಲ್ಲಿ ಜಯ, ಲಾಭ ಯ ಶಸ್ಸು ಕಾಲವಾಗಿರುವುದು. ಸ್ವ-ಪರ ಜನಗಳಿಂದ ಸಮಾಧಾನವಾಗುವುದು. ಸ್ತ್ರೀ ಕಾರ್ಯ ಸ್ಥಿರಕ್ಕೆ ತೆಯಿಂದ ಜರಗು ದು. ನೌಕರಿ-ಧಂದೆ-ಉದ್ಯೋಗಗಳಲ್ಲಿ ಯತ್ನ ಪ್ರಗತಿ ಯೋಗದಿಂದಾದು. ತಾ|| ೨೦ ಸ್ತ್ರೀಯರ ವಿಷಯದಲ್ಲಿ! ಬಂ, ಸಂ ಗಾ, ಬಂಧುವಿನ ವಿಷಯಗಳು ಯತ್ನ. ಅ ಸ್ತ್ರೀಯರಿಂದ, ಮಾನ ಸಂಪಾದನೆ ಸಿದ್ಧಿಸುವ ಕಾರ್ಯ ಸಿದ್ಧ!!!

ಕರ್ಕ ರಾಶಿ

ಪ್ರಾಣಿಯ ವಿಷಯದ ಯೋಗವಾಗುವುದು. ಆ ದರೂ ಜಯವಿದ್ದರೆ! ಪ್ರಕೃತಿ ಮತ್ತು ಸ್ವಾ ಧೀನಕ್ಕೆ ಸಮ, ಸಾರ್ವಜನಿಕ ಸಮ, ಸಾಂ ಸ್ಕೃತಿಕ ಸಮ ಹೊರೆಯುವುದು. ನೌಕರಿ-ಧಂದೆ-ಉದ್ಯೋಗಗಳಲ್ಲಿ ಅಭಿವೃದ್ಧಿಯಾಗುವುದು. ಯತ್ನ ಕಾರ್ಯ ಸಿದ್ಧಿಯಾಗುವುದು. ಪ್ರಯಾಣ ಕಾರ್ಯ ಸ್ಥಿರಕ್ಕೆ ತೆಯಿಂದ ಜರ ಗುವುದು. ಕೋರ್ಟು-ಕಚೇರಿ ಕೆಲ್ಸಗಳಲ್ಲಿ ಯಶಸ್ವಿಯಾಗುವುದು. ಸ್ವ-ಪರ ಜನ ಗಳಿಂದ ಸಮಾಧಾನ, ಮನ್ನಣೆ ಯೋಗವು ದು. ಸಾರ್ವಜನಿಕ ಮತ್ತು ಧಾರ್ಮಿಕ ಕಾರ್ಯಗಳು ಜರಗುವುದು. ತಾ|| ೨೦, ೨೧, ೨೪, ೨೫ ಯತ್ನ, ಯಶಸ್ಸು ಪ್ರಗತಿ ಆನಂದ ಯತ್ನ ಕಾರ್ಯ ಸಿದ್ಧಿ. ಬಗ್ಗೆಗಳು ಜಯ ಆನಂದ ಸ್ವಂತ!!

ಸಿಂಹ ರಾಶಿ

ರಾಜ್ಯದ ಮಾಹಿತಿ ಸಿಗುವುದು. ಮೇಷ್ಟ್ರಿನ ಕಂ ಬ ಬಂದ್ಹಾಗೆ!! ಸಮಯಾಜ; ಪ್ರಕೃತಿ ಮತ್ತು ಸ್ವಾಧೀನಕ್ಕೆ ಸಮ, ಸ್ತ್ರೀ ಸಮ ಹೊರೆಯುವುದು. ಯತ್ನ ಕಾರ್ಯ ಸಿದ್ಧಿಯಾಗ ದೆ ಬರ್ಕನ ಪ್ರಯಾಣ ಜರಗು ದು. ಪ್ರಯಾಣ ಕಾರ್ಯ ಸ್ಥಿರಕ್ಕೆ ತೆಯಿಂದ ಜರಗುವುದು. ಸ್ವ-ಪರ ಜನಗಳ ಸ ಹಾಯ ಹೊರೆಯುವುದು, ಕೋರ್ಟು ಕಚೇರಿ ಕೆಲ್ಸಗಳಲ್ಲಿ ಸಿದ್ಧಿ ಜಯದ ಕಡೆಲ ಕಾರ್ಯ ಗಳಿಗೆ ಪ್ರಯತ್ನಗಳು ಮಾಡಿದರೆ ಕಾ ರ್ಯಯಿಂದ ಸಂತೋಷಗಾಗುತ್ತದೆ. ನೌಕ ರಿ-ಧಂದೆ-ಉದ್ಯೋಗ ಚಿಂತಾಜನಕ ಪರಿ ಸ್ಥಿತಿಯಲ್ಲಿ ಬಾಳುವುದು. ತಾ|| ೧೧, ೨೦ ಚಿಂತೆ, ಸಂಕಟ, ಸಿಟ್ಟು!!

ಕನ್ಯಾ ರಾಶಿ

ಮಾತಿನ ಹೋರಾಟದಿಂದ ಜಯ ಬಂ ದಂತೆಯೇ ಸರಿ! ಸಾಧ್ಯವಾದ, ಮೆಚ್ಚಾ ಈ ವಾರ ಪ್ರಕೃತಿ ಮತ್ತು ಸ್ವಾಧೀನಕ್ಕೆ ಸಮ, ಸಾರ್ವಜನಿಕ ಸಮ ಹೊರೆಯುವುದು. ಯತ್ನ ಕಾರ್ಯ ಸಿದ್ಧಿಯಾಗುವುದು. ಸ್ಥಿರಕ್ಕೆ ಕೆಲ್ಸಗಳನ್ನು ಮಾಡಿದರೆ ಯಶಸ್ಸು ಕಾಣುವುದು. ನೌಕರಿ-ಧಂದೆ-ಉದ್ಯೋಗಗಳಲ್ಲಿ ಚಿಂತಾಜನಕ ಪರಿಸ್ಥಿತಿ ಕಂಡುಬರುವುದು. ಪ್ರಯಾಣ ಕಾರ್ಯ ಕೊಂದರೆ ಯಶಸ್ಸುವುದು. ಸಾರ್ವಜನಿಕ ಕೆಲ್ಸಗಳ ಸ್ಥಿರ-ಪರ ಜನಗಳ ಸಹಾಯ ದೊರೆಯುವುದು. ತಾ|| ೨೦, ೨೧, ೨೨, ೨೩ ಕಾರ್ಯ, ಯಶಸ್ಸು, ಪ್ರಗತಿ, ಸಾರ್ವಜನಿಕ!!!

ತುಲಾ ರಾಶಿ

ಸ್ವಯಂಸ್ಪೂರ್ತಿಗಾಗಿ ಅಧಿಕ ಸಂಪಾದಿಸಿದ್ದರೆ ನೆಗ್ಗೂ! ಮನಕಾಮ ಸಮಯದಲ್ಲಿ ಯೋಗ ಬರುತ್ತೆ, ಆ ಕಾರ್ಯಕ್ಕೆ ಒಂದಾಯಿಸಿರಿ. ಪ್ರಕೃತಿ ಮತ್ತು ಸ್ವಾಧೀನಕ್ಕೆ ಸಮ, ಸ್ತ್ರೀ ಸಮ, ಸಾರ್ವಜನಿಕ ಸಮ ಹೊರೆಯುವುದು. ಕೋರ್ಟು ಕಚೇರಿ ಕೆಲ್ಸಗಳಲ್ಲಿ ಜಯದ ಹೊರೆಯುವುದು. ನೌಕರಿ-ಧಂದೆ-ಉದ್ಯೋಗಗಳಲ್ಲಿ ಲಾಭವಾಗುವುದು. ಪ್ರಯಾಣ ಕಾರ್ಯ ಮಂದಗತಿಯಲ್ಲಿ ಜರಗುವುದು. ಕೋರ್ಟು ಕಚೇರಿ ಕೆಲ್ಸಗಳಲ್ಲಿ ಹೊಸಲಿನೆ ಮಾ ಡ್ಕೆ ಮಡಿಯಬೇಕಿದೆ. ತಾ|| ೨೦, ೨೧, ೨೨, ಮಹಾನ ಪ್ರಯಾಣ, ಸಿದ್ಧಿ.

ವೃಶ್ಚಿಕ ರಾಶಿ

ಧೈರ್ಯಕಾಲ ಯೋಗ. ಈ ವಾರ ಕಂಡು ಬರುವುದು, ಸಂಪಾದಿಸುವುದು!! ಪ್ರಕೃತಿ ಮತ್ತು ಸ್ವಾಧೀನಕ್ಕೆ ಸಮ ಹೊರೆಯುವುದು. ಸ್ಥಿರಕ್ಕೆ ಕಾರ್ಯಗಳನ್ನು ಸಾರ್ವಜನಿಕ ಕಾರ್ಯಗಳನ್ನು ಕೋರ್ಟು ಕಚೇರಿ ಕೆಲ್ಸಗಳನ್ನು ಪ್ರಯಾಣ ಕಾರ್ಯವನ್ನು ಯತ್ನ ಕಾರ್ಯ ಸಿದ್ಧಿ ಯೋಗವುಂಟು. ನೌಕರಿ-ಧಂದೆ-ಉದ್ಯೋಗದಿಂದಲೂ ಹೊಸ ಮಾರ್ಗ ತೆರೆದು ತಾ|| ೨೦, ೨೧, ೨೨, ೨೩ ಪ್ರಕಾಶ.

ಧನುಸ್ಸು ರಾಶಿ

ಧೈರ್ಯದಿಂದ ಸಾಧನೆ ಈ ವಾರ ಸಿದ್ಧಿ ಯೋಗವಿದೆ. ಈ ಪ್ರಯತ್ನ ನಿಮ್ಮ ಯೋಗವಿದೆ. ಸಂಸ್ಕೃತಿಯ ಕಲಿಸಿದೆ, ಅಭ್ಯಾಸಲೇಖನ ಗಳು ಮಾಡಿರಿ. ಇದ್ದಾಗಿದ್ದ ಕೆಲ್ಸಗಳು. ಪ್ರಕೃತಿ ಮತ್ತು ಸ್ವಾಧೀನ ಹೊರೆಯುವುದು. ಗೃಹಸಂಬಂಧದಲ್ಲಿ ಸಮ ಸ್ವಾಧೀನ ಲಾಭ ಸಿದ್ಧಿ. ಯತ್ನ ಕಾರ್ಯ ಸಿದ್ಧಿಯಾಗುವುದು. ಕೋರ್ಟು ಕಚೇರಿ ಕೆಲ್ಸಗಳು, ಸಾರ್ವಜನಿಕ ಕೆಲ್ಸಗಳು ಅಭಿವೃದ್ಧಿಯಾಗುವುದು. ಅಂದ ಮಾಗಿ, ಸೌಕರ ಧಂದೆ ಉದ್ಯೋಗಗಳಲ್ಲಿ ಲಾಭವಾಗುವುದು. ಪ್ರಯಾಣ ಕಾರ್ಯ ಸ್ಥಿರಕ್ಕೆ ತೆಯಿಂದ ಜರಗುವುದು. ತಾ|| ೨೦, ೨೧, ೨೨, ೨೩ ಪ್ರಕಾಶ.

ಮಕರ ರಾಶಿ

ಕೆಲಸ ಒಕ್ಕಲು, ಒಟ್ಟು ಮಾಡ್ಕೊಳ್ಳಿ, ಅ ಯತ್ನ, ಈ ಮನ ಕಾಮ್ಯ ಬಂದಿದೆ. ಈ ವಾರ ಸಂಪಾದಿಸಿದ ಸಮಯಗಳನ್ನು ಸ್ಥಿರಮಾಡಿ ಕೆ ಕಡಿಯಬಹುದು ಯೋಗವಿದೆ. ಪ್ರಕೃತಿ ಮತ್ತು ಸ್ವಾಧೀನಕ್ಕೆ ಸಮ ಸ್ವಾಧೀನ ದೊರೆಯುವುದು. ಸ್ಥಿರಕ್ಕೆ ಕಾರ್ಯಗಳನ್ನು ಮಾಡಿ, ಸಾರ್ವಜನಿಕ ಕಾರ್ಯ ಗಳ ಮೇಲೆ ಆಸಕ್ತಿ ಹೆಚ್ಚಿರುವುದು. ಪ್ರಯಾಣ ಕಾರ್ಯ ಅನುಕೂಲ ಮಾಡಿಕೊಳ್ಳುವಿರಿ. ನೌಕರಿ ಧಂದೆ ಉದ್ಯೋಗಗಳಲ್ಲಿ ಲಾಭವಾಗುವುದು. ಆದರೆ ಸ್ವಯ ಸಮಯ ಸಮಯಿಸ್ಥಾನದಲ್ಲಿ ಕಾರ್ಯ ಮಾಡಿರಿ. ಮನಸ್ಸಿನಲ್ಲಿ ಅಸಮಾಧಾನ ಕಂಡುಬರುವುದು. ತಾ|| ೨೦, ೨೧, ೨೨, ೨೩ ಸಂಪ್ರದಾಯಗಳಿಗೆ ಕಂಡುಬರುವುದು!!

ಕುಂಭ ರಾಶಿ

ಧೈರ್ಯದಿಂದ ಸಿದ್ಧಿಯಾಗಿ ಗತಿ ಬರುವುದು ಸಂಪಾದಿಸಿ ಪ್ರಕೃತಿ ಮತ್ತು ಸ್ವಾಧೀನ ಸಮ ಹೊರೆಯುವುದು. ಯತ್ನ ಕಾರ್ಯ ಸಿದ್ಧಿಯಾಗುವುದು. ಸ್ಥಿರಕ್ಕೆ ಕಾರ್ಯ ಸ್ಥಿರಕ್ಕೆ ಸಮ ಹೊರೆಯುವುದು. ಕೋರ್ಟು-ಕಚೇರಿ ಕೆಲ್ಸಗಳಲ್ಲಿ ಜಯ, ಸಾರ್ವಜನಿಕ ಸ್ಥಿರಕ್ಕೆ ಕಾರ್ಯಗಳಲ್ಲಿ ಜಯ, ಯತ್ನ ಕಾರ್ಯ ಸಿದ್ಧಿ ಯೋಗವುಂಟು. ನೌಕರಿ-ಧಂದೆ-ಉದ್ಯೋಗದಿಂದಲೂ ಹೊಸ ಮಾರ್ಗ ತೆರೆದು ತಾ|| ೨೦, ೨೧, ೨೨, ೨೩ ಪ್ರಕಾಶ.

ಮೀನ ರಾಶಿ

ಸ್ಥಿರಕ್ಕೆ ಕಾರ್ಯ ಸಿದ್ಧಿ ಯೋಗವಿದೆ. ಈ ವಾರ ಸಂಪಾದಿಸಿ ಪ್ರಕೃತಿ ಮತ್ತು ಸ್ವಾಧೀನ ಸಮ ಹೊರೆಯುವುದು. ಸ್ಥಿರಕ್ಕೆ ಕಾರ್ಯ ಸ್ಥಿರಕ್ಕೆ ಸಮ ಹೊರೆಯುವುದು. ಕೋರ್ಟು-ಕಚೇರಿ ಕೆಲ್ಸಗಳಲ್ಲಿ ಜಯ, ಸಾರ್ವಜನಿಕ ಕಾರ್ಯ ಗಳ ಮೇಲೆ ಆಸಕ್ತಿ. ಪ್ರಯಾಣ ಕಾರ್ಯ ಅನುಕೂಲ ಮಾಡಿಕೊಳ್ಳುವಿರಿ. ನೌಕರಿ ಧಂದೆ ಉದ್ಯೋಗಗಳಲ್ಲಿ ಲಾಭವಾಗುವುದು. ಆದರೆ ಸ್ವಯ ಸಮಯ ಸಮಯಿಸ್ಥಾನದಲ್ಲಿ ಕಾರ್ಯ ಮಾಡಿರಿ. ಮನಸ್ಸಿನಲ್ಲಿ ಅಸಮಾಧಾನ ಕಂಡುಬರುವುದು. ತಾ|| ೨೦, ೨೧, ೨೨, ೨೩ ಸಂಪ್ರದಾಯಗಳಿಗೆ ಕಂಡುಬರುವುದು!!

(ಭಾರತಿದ್ದಾಗ ಒಟ್ಟು ಒಂದು ಸಂಸ್ಥಾನ ಪ್ರಯೋಗಗಳು)

ರಾಮದುರ್ಗ ಸಂಸ್ಥಾನದ

'ಶಾಂತಿ-ಯುದ್ಧ' ಬಾಲಬೋಧ

(ನಿಕ್ರಿಗೆ ಸಿದ್ಧವಾಗಿದೆ)

ರಾಮದುರ್ಗ ಪ್ರಯೋಗ ಅಂದೋಲನದ ಸಮಸ್ತ ಪ್ರಕ್ಷಿಪ್ತ ಕಾರ್ಯಗಳೊಡನ ಸಂಸ್ಥಾನ ಪ್ರಯೋಗಗಳು ಸ್ವಾತಂತ್ರ್ಯ ಚಳವಳಿ ಕಾಲ-ಪ್ರಕಟಣೆಗಳು

— ಕಲಿಸಿಕೊಟ್ಟ —

ಸಂಸ್ಥಾನ ಪ್ರಯೋಗಗಳು ಅಸ್ಪಷ್ಟವಾಗಿ ಓದಲಿಲ್ಲದೆ ಸ ಪ್ರಕ್ಷಿಪ್ತ
ಬೆಲೆ ೩ ಆಣೆ : ವಿ. ಪಿ. ಮೂಲಕ ಕಳುಹಿಸಿದ ಪ್ರತಿಗಳಿಗೆ

ಮತ್ತಿಗೆ ಪ್ರಾಣಾಳಾದ ಕಾಮಗಳ ಕೊಂಡುಕೊಳ್ಳಿರಿ.

(೧) ಭಾಗ್ಯೋದಯ ಸಂಪಾದಕ ಕರ್ತೃ, ಗದಗ.
(೨) "ಸಾಧ್ವಿ" ಮಾಲೆಯ ಪ್ರಕಾಶಕರು ಗದಗ.

ಎರಡೇ ಸುಪ್ರಸಿದ್ಧವಾಗಲು !!

ಪಿಸಿಯಾಗಿ (ಗಜಕಜ್ಜಿ) ಅ ಪ್ರಮಾಣದ ಕ್ಷಯ ಸಾಧ್ಯ, ಅಕ್ಷಿಯಲ್ಲಿ ಅಕಸ್ಮಾತ್ ಗಳಿಸಿಕಾಣ್ಣಿಸಿ ಮೊದಲ ಮಿಸ್ಸು. ಮೇಲೆಕೆಂಗಣ ಮೊದಲೆ ಕ್ಷಯ ಮೊದಲೆ ಕ್ಷಯ

ಸ್ಥಾಪಕರ—(ಪ್ರೊಪ್ರೈಟರ್) ಮೊದ ಮದ ಗಳು ಸ್ಥಾಪಿಸಿದರೆ ಅ ಕ್ಷಯ ಮೊದಲ ಸಾಧ್ಯ. ಬೆಲೆ ೧ ರೂ.

ಕೆಳಿಯಿರಿ ಸ್ಥಳ.

ಅಂಚ್ಚ ಸ್ಟೋರ್ಸ್ ಅಂಚ್ಚಿ,
ಕ್ಷಯ ಸ್ಥಾಪಕರು ಮತ್ತು ಮ ಸ್ಥಾಪಕರು.

ಆಯುರ್ವೇದ ವಿಚಾರ

ಶ್ರೀಗಂಧ

ಲೇಖಕರು ಆಯುರ್ವೇದ ವೈದ್ಯ
ಸಿ. ನರಹರಿರಾವ್

ಶ್ರೀಗಂಧ ಸುಗಂಧ ದ್ರವ್ಯಗಳ ಪೈಕಿ ಸುಗಂಧ ದ್ರವ್ಯಗಳ ಕಾಯಕಲ್ಪ ಮುಂಚೆಯೆ ತರುವ ಸ್ಥಳವಾದ್ದರಿಂದ ಪ್ರಾಧಾನ್ಯ ಪಡೆದಿರುತ್ತೆ. ಇದರ ಮರ ಸಣ್ಣ ಮಧ್ಯಮ ಗಾತ್ರದ ಸದಾ ಹಸಿರಾಗಿರುವ ಮರವಾಗಿದೆ. ಇದರ ಕಾಂಡ ಕೆಂಪು ಕಂದು ಬಣ್ಣದ್ದಾಗಿರುತ್ತೆ. ಹಳೆಯ ಮರದ ಕಾಂಡ ಕೆಂಪು ಕಂದು ಬಣ್ಣದ್ದಾಗಿ ಮಧ್ಯ ಭಾಗದಲ್ಲಿ ಸ್ವಲ್ಪ ಮೃದುವಾಗಿರುತ್ತೆ. ಇದರ ಕೊಂಬೆಗಳು ಸಣ್ಣ ಸಣ್ಣ ಕೆಂಪು ಕಂದು ಬಣ್ಣದ್ದಾಗಿರುತ್ತೆ. ಇದರ ಎಲೆಗಳು ಅಗಲ ಮತ್ತು ಉದ್ದ ಸಣ್ಣ ಸಣ್ಣ ಕೆಂಪು ಕಂದು ಬಣ್ಣದ್ದಾಗಿರುತ್ತೆ. ಇದರ ಹೂವು ಸಣ್ಣ ಸಣ್ಣ ಕೆಂಪು ಕಂದು ಬಣ್ಣದ್ದಾಗಿರುತ್ತೆ. ಇದರ ಕಾಯಿ ಸಣ್ಣ ಸಣ್ಣ ಕೆಂಪು ಕಂದು ಬಣ್ಣದ್ದಾಗಿರುತ್ತೆ. ಇದರ ಬೀಜ ಸಣ್ಣ ಸಣ್ಣ ಕೆಂಪು ಕಂದು ಬಣ್ಣದ್ದಾಗಿರುತ್ತೆ.

ಶ್ರೀಗಂಧದ ಉತ್ಪಾದನೆಯಲ್ಲಿ ಸಂಬಂಧ ಪಟ್ಟಂತೆ ಸ್ಥಳ ಗಾತ್ರಗಳಾಗಿ ಮತ್ತು ಸ್ಥಳ ಬಣ್ಣ ಮಗಂಧ ಸುಗಂಧ ಕ್ಷೇತ್ರವನ್ನು ಕಾಯ್ದುಕೊಳ್ಳುತ್ತದೆ. ಅಲ್ಲದೆ ಲಕ್ಷಣವನ್ನೂ ತೆಗೆದುಕೊಳ್ಳುತ್ತದೆ. ಸ್ಥಾನ ಸ್ಥಿತಿಯ ಮತ್ತು ಲಕ್ಷಣ ಪ್ರಾಧಾನ್ಯ ಸಂಬಂಧದಲ್ಲಿ ಬೆಳಗುತ್ತದೆ.

ಚಂದನ ಪ್ರಾಂತದಿಂದ ಬರುವಿಗುವ ಗುಣ - ಮಲೆಕ್ಕ ಚಂದನ ಪ್ರಾಂತದಿಂದ ಬರುವ ಗುಣ ಮಲೆಕ್ಕ ಚಂದನ ಪ್ರಾಂತದ

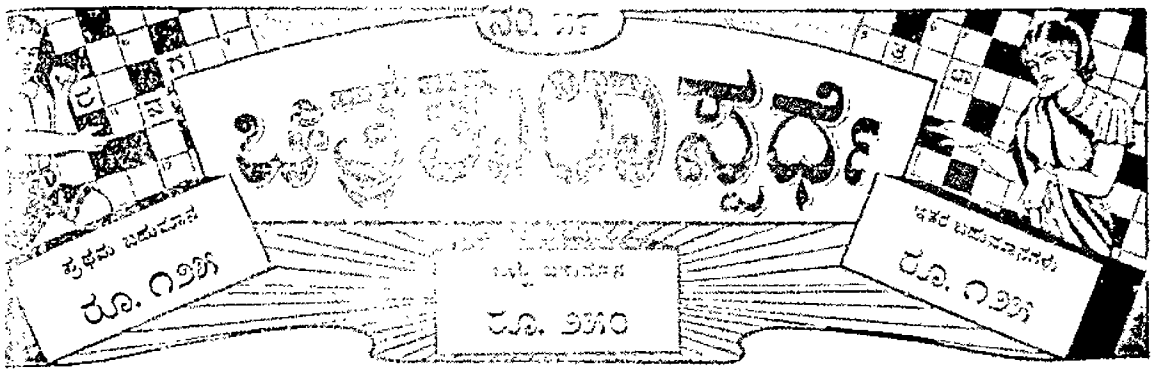

.... ಒಂದು ರೂ. ಗೆ ಆರು ಉತ್ತರಗಳನ್ನು ಕಳುಹಿಸಬಹುದು ....

ಸೂಚನೆ:—ಈ ಸ್ಪರ್ಧೆಯು [illegible] ಸ್ಪರ್ಧೆಗೆ ಸೇರಿದ [illegible] ಒಂದು ರೂ. ಎಂದು ಶುಲ್ಕ [illegible] ಉತ್ತರಗಳನ್ನು ಕಳುಹಿಸಬಹುದು. [illegible] ಸ್ಪರ್ಧೆಯ ಸ್ವಾಮ್ಯವುಳ್ಳದ್ದು. [illegible] ಉತ್ತರಗಳ ಸಂಖ್ಯೆಯನ್ನು ಅಂಗೀಕರಿಸುವುದಿಲ್ಲ. [illegible] ಉತ್ತರಗಳನ್ನು ಕಳುಹಿಸಬಹುದು. [illegible] ಉತ್ತರಗಳನ್ನು ಬರೆಯತಕ್ಕದ್ದು. [illegible] ಉತ್ತರಗಳನ್ನು ಕಳುಹಿಸಲು 1008 ನೇ ಇಸವಿ [illegible] ಉತ್ತರಗಳನ್ನು ಕಳುಹಿಸಬೇಕು. ಸ್ಪರ್ಧೆಯ ಸ್ವಾಮ್ಯ [illegible]

ವಿಳಾಸ— ಸಂಪಾದಕರು, ಚಿತ್ರಕಾರ ಸ್ಪರ್ಧೆ, ಒಂಟಿಕೊಪ್ಪಲು, ಮೈಸೂರು.

[illegible]

[illegible]

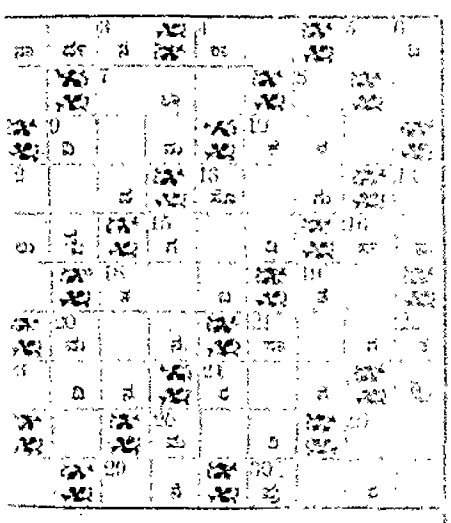

ಚಿತ್ರಕಾರ ಸ್ಪರ್ಧೆ ನಂ. ೫೯.

ರೂ. ..... ಪೋಸ್ಟಲ್ ಆರ್ಡರು ಸೇರಿದೆ .....

[illegible]

[illegible]

ಎಡದಿಂದ ಬಲಕ್ಕೆ:—

[illegible]

ಮೇಲಿನಿಂದ ಕೆಳಕ್ಕೆ:—

[illegible]

ಶಿಷಗ್ರತ್ನ ಸಾಳ್ವದ ವೆಂಕಟಾಚಲ ಪಂಡಿತ ಅಂಡ್ ಸನ್,

ಆಯುರ್ವೇದೀಯ ಸಿದ್ಧೌಷಧಗಳು.

ಲೋಕಾಮಯಹರ ಕಸ್ತೂರಿ ಮಾತ್ರೆಗಳು

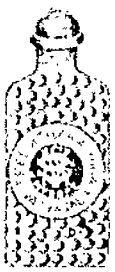

ಈ ಮಾತ್ರೆಗಳು 1-2 ಸ್ಮೃತಿ ದಿನ ಒಂದೊಂದಾದ ಬಗೆ ಶಂಖಾಲಪುಷ್ಪದಾಗಲಿ ಜಾಣೆಯಾಗಲಿ, ಉಪಯೋಗಿಸುತ್ತಿದ್ದರೆ, ಬಾಯಿ ಸುವಾಸನೆಯಾಗುವುದು. ಎಂತಹ ಗಡುಸಾದ ಅಜೀರ್ಣವನ್ನಾದರೂ ಹೋಗಲಾಡಿಸಿ ಕೊಳ್ಳುವ ಶಕ್ತಿ, ಕೆಟ್ಟ ಗಾಳಿಗಳ ಹೋಗಿಸುವುದು, ಅಂಬಿಗಾಳ್ಳ ಗಳನ್ನೂ ಬಳಿಗೆ ಸೇರಿಸದೆ ಮಲಬದ್ಧವನ್ನು ಹೋಗಲಾಡಿಸಿ, ಆರೋಗ್ಯವಾಗುವಂತೆ ಮಾಡುತ್ತದೆ.

ಮಕ್ಕಳ ಪತ್ಥಿಸೇಕ (ಎಳ್ಳು, ಕಾಲುಕೈ ಮತ್ತು ಬಾಯಿಯಲ್ಲಿ ಗುಳಿಬಿದ ಸೀತಮಾತ) ಮಕ್ಕಳ ಮಕ್ಕ, ದೊಡ್ಡವರ ಸೀಳ, ನೆಗಡಿ, ಕೆಮ್ಮು, ಗಂಟಲು, ಜ್ವರ, ಚಳಿಜ್ವರ, ಅಮೀಗ, ಅಲರ್ಜಾದ ಭೇದಿ, ಹೊಟ್ಟೆಹುಣ್ಣು, ಹೊಟ್ಟೆ ನೋವು, ಅನ್ನಹಾಂದ್ಯ, ಕಾಳ್ಳುಹುಳು, ಪ್ಲೇಗು, ಶೀತಭೇದಿ ಇವುಗಳ ಅನೇಕ ರೋಗಗಳನ್ನು ಗುಣಪಡಿಸುತ್ತವೆ.

ಸ್ತ್ರೀಯರು ಹೆತ್ತ ದಿನ ಸ್ನಾನದ ದಿನ ಶೀತವಾತ ಪರಿಹಾರಕ್ಕಾಗಿ ಕಸ್ತೂರಿಗೆ ಬದಲು ಈ ಮಾತ್ರೆಗಳನ್ನೇ ಉಪಯೋಗಿಸಿದ್ದ ಜನರು ಉಪಯೋಗಿ ಸುತ್ತಿದ್ದಾರೆ. ಈ ಮಾತ್ರೆಗಳಲ್ಲಿ ಅಫೀಮಾಗಲಿ, ವಿಷವಸ್ತುವಾಗಲಿ, ಪಂಡಿತ ಮನೆ ಸೇರಿದ ಒಂದೇ ಒಂದು ಈ ಮಾತ್ರೆಯು ನಿನ್ನ ಬಳಿ ಇದ್ದರೆ, ನೈಸರ್ಗಿಕ ಸಮಾಯನ್ನು ಪೇಕ್ಷಿಸದೆ, ಪೀಡೆ ಅನೇಕ ವ್ಯಾಧಿಗಳನ್ನು ಗುಣಪಡಿಸಬಲ್ಲವಾಗಿವೆ.

ಪ್ರತಿ ಡಬ್ಬಿ ೩೦ ಮಾತ್ರೆಗಳವರಿಗಿರುವ ಸೀಸೆ 1 ಕ್ಕೆ 1 ರೂ. ಮೂಲಾ ಮೂಲಕಾಗಿ 1 ಸೀಸೆಗೆ 0 ರೂ. 6 ಸೀಸೆ 1—4—0 12 ಕ್ಕೆ 2—14—0. 25 ಕ್ಕೆ 5—3—0.

ಸಾಳ್ವದ ವೆಂಕಟಾಚಲ ಪಂಡಿತ ಅಂಡ್ ಸನ್,

ಈ ಸೀಮಾಂಕದ ವೈದ್ಯಶಾಲೆ, ಮೈಸೂರು.

ಧ್ರುವ ಲೈಟ

ದೇಹದೆಲ್ಲಾ ಸ್ಥಾನಗಳಲ್ಲಿ ಮಿಂಚುವಂತೆ ಮಾಡುವ ಸಾಮರ್ಥ್ಯವುಳ್ಳ ಬಿಗಿ ಬಿಗಿ ಗಿಂಡಿಗಳು ಹೆಚ್ಚುತ್ತಿರುವುದು. ಈ ಹೊಸದಾದ ಬೆಳಕಿನ ಸಲಹೆಗಳು ಮಾಡಿದ ಕೆಲಸಗಳನ್ನು ಕಂಡು ಸಂತೋಷಪಟ್ಟು ಹೊಗಳಿ ಕೊಂಡಾಡುವುದು ಸಾಮಾನ್ಯ ಸಂತೋಷಗಳು ಕೆಳಗಿನ ಅಡ್ರೆಸ್ಸಿನ ಸೂಚಿಸಿ ಕೇಳಿಕೊಳ್ಳಿರಿ.

ನಕಲಿ ಮಾಲಿಗೆ ಮೋಸ ಹೋಗಬೇಡಿರಿ

ಸಂಪೂರ್ಣ ಅಸಾಧ್ಯವಾದ ಸೆಕೆಯಾಗಲಿ ಮಂಜಾದ ಹುಳ್ಳಿ ಹಳ್ಳಿ ಪ್ರದೇಶ ಸಹಿತ ಸಮಗ್ರ ಭಾರತ ದೇಶದ ಸಾಮಾನ್ಯ ಜನರ ಮನೆಗಳಿಗೆ ಸರ್ವಸಾಧ್ಯವಾದ ಘನಾ ಮಿಷಲ್ ಮತ್ತು ಅಗ್ಗದ ಸೌಕರ್ಯಗಳಿಂದ ದೊರೆಕಾದ ಒಂದೇ ಸಮಾನ ಸಮಗ್ರ ಅನುಭವದಿಂದ, ಬಾಯಿ ಮತ್ತು ಕೈಯ್ಯಿಗೆ ಸಮಸ್ತ ಸೌಕರ್ಯಗಳು ಕೆಳಗೆ ಮಾಡಿದ ಸೌಲಭ್ಯ ಕೆಲಸಗಳಾಗಿ ಸ. ಕ್ಷಿಯ ಮೇಲೆ ಸೇವೆಯನ್ನು ತರಬಹುದೆಂದು ಹೇಳಿ ಮಾಡಿ ಕೊಳ್ಳಿರಿ

ಇದರ ಸಾಮರ್ಥ್ಯದ ಬಗ್ಗೆ ಒಂದೊಂದಕ್ಕೂ ಹೆಚ್ಚು ಸಾಧ್ಯವಾಗಿ ಸಮಯ ಮೀರಿದ ಮೇಲೆ ಮಾಡಿದ ಕೆಲಸ. ಕಲ್ಲು, ಕೈ, ಕಾಲು ಬಾಯಿಯಲ್ಲಿ ಹೊಳೆಯುವ ಉಳ್ಳ ಮಾಡಿ ಸಿದ್ಧವಾಗಿರುವುದು ಸಾಧ್ಯವಾಗುವುದು. ಸ್ತ್ರೀಯರಿಗೆ ಮುಖ್ಯ ಮೋಸಮಾಡಿದ ಸಮಯ ಸಾಮಾನ್ಯವಾಗಿ ಸಂತೋಷಕಾರಣವಾಗಿದೆ. ಅಂತೆಯೆ ಮಾಲು ಸ್ವದೇಶಿ ಸ್ವಭಾವದಿಂದ ಅತಿ ಉಪಯುಕ್ತ.

ಕ್ರಯ—೧ ಡಾಲ್ಲಿಗೆ ರೂ. ೧-೪ ಅಷ್ಟ ಡಾಲ್ಲಿಗೆ ರೂ. ೩-೮ ೦ ಮತ್ತಿಗೆ ರೂ. ೧

ಮತ್ತು ಬ್ಯಾಟರಿಗಳು ಇಷ್ಟಗಳ ಕೊಟ್ಟ ಮೇಲೆ ಮೇಲೆ ಬಿಡುವ ಬಿಡುವ

ದಮ್ಮಾಯಾ ಲೈಟ್ ಸ್ಟೋರ್ ಸ್ಟೇಷನ್ ರೋಡ್ ಮೈಸೂರು.

ಸ್ಟಾಕ್ಸ್ ಸ್ಟೋರ್ ಸ್ಟೇಷನ್, ಸ್ಟೇಷನ್ ರೋಡ್, ಮೈಸೂರು.

ಸಾಗರ ಸ್ಟೋರ್

ಸ್ಟೇಷನ್ ರೋಡ್ ಮೈಸೂರು.

ಕೈತರ ಅಶ್ಯೂರೆನ್ಸ್ ಬ್ಯಾಂಕ್ ಲಿಮಿಟೆಡ್,

ಬಸವನಗುಡಿ, ಬೆಂಗಳೂರು.

ಸ್ವದೇಶಿ ದೇಶದ ಕೈತರು ಜನಾಂಗದವರಿಗೆ ಅಧಿಕ ಕಷ್ಟ ಪಡುವುದಕ್ಕೆ ಸಹಿಸಲಾರದೆ ಹೋಗಲಾಡಿಸುವುದೆಂದು ಅವರ ಅಧಿಕ ಬಡತನವನ್ನು ಎಲ್ಲ ಸಿಹಗಳಲ್ಲಿಯೂ ಉತ್ತಮಗೊಳಿಸುವುದಕ್ಕೂ ಕೈತರು ಜನಗಳಿಗೆ ಹಣದಿಂದ ಕಷ್ಟ ಪಡುತ್ತಿರುವ ಮನುಷ್ಯರು ಸೇರಿ ಈ ಮೇಲ್ಕಂಡ ಸಂಸ್ಥೆಯನ್ನು ಸ್ಥಾಪಿಸಿದ್ದಾರೆ.

ಮೇಲ್ಕಂಡ ಸಂಸ್ಥೆಯ ಮೂಲ ಬಂಡವಾಳ

೩,೦೦,೦೦೦ ರೂಪಾಯಿಗಳು

ಎಲ್ಲಾ ಜನಗಳ ಅನುಕೂಲಕ್ಕಾಗಿ ಕೇವಲ ಕಮ್ಮಿ ಬೆಲೆಯಲ್ಲಿ ರೂಪಾಯಿಗಳ ನೋಟುಗಳನ್ನು ಪ್ರಚಾರಮಾಡಿದೆ.

ಬ್ಯಾಂಕಿಗೆ ಸಂಬಂಧಪಟ್ಟ ಎಲ್ಲಾ ಅಂಕಿತಗಳನ್ನೂ ನಡೆಸಲ್ಪಡುತ್ತದೆ.

ಸ್ವದೇಶದ ದೇಶದ ಪ್ರತಿ ಜಿಲ್ಲೆ ಮತ್ತು ತಾಲ್ಲೂಕುಗಳಲ್ಲಿ ಬ್ರಾಂಚ್ ಬ್ಯಾಂಕುಗಳು ತೆರೆಯ ಮಾಡಲು ಯೋಚಿಸುವುದು ಹೇಳಿಕೊಳ್ಳುತ್ತಾ ಕೆಲಸ ಮಾಡಲು ಅಪೇಕ್ಷಿಸುವುದು. ಹೆಚ್ಚು ಮಾಹಿತಿ ಬೇಕಾದ 0—ಪ-೦ ಪೋಸ್ಟೇಜ್ ಸ್ಟಾಂಪಿನ್ನು ಕೆಳಗಿನ ವಿಳಾಸಕ್ಕೆ ಬರೆದು.—

ಮೆಸರ್ಸ್ ಫ್ರೆಂಡ್ಸ್ ಯೂನಿಯನ್, ಲಿಮಿಟೆಡ್

ಮ್ಯಾನೇಜಿಂಗ್ ಏಜೆಂಟ್.

ಕೈತರ ಅಶ್ಯೂರೆನ್ಸ್ ಬ್ಯಾಂಕ್ ಲಿಮಿಟೆಡ್.

ಬಸವನಗುಡಿ P.O. ಬೆಂಗಳೂರು.

ಪ್ರಾಚೀನ ಕನ್ನಡ ಮೂಲ ಗ್ರಂಥಗಳು

ಸಾಂಗಿಷ್ಟ ಪೆರಿಯಂ : [illegible]

ಸಮಸ್ತಾಯ ಲಿಖಿತ್ತೆ : [illegible]

ಕಾಲಿ ಕ್ಷೇತ್ರ ಮಾಹಾತ್ಮೆ : [illegible]

ಇತ್ಯಾದಿ—

ಸಂಪ್ರದಾಯಿತ ಅನ್ನ ಗ್ರಾಹಿಗಳ ಮಕ್ಕಳು

ಶ್ರೀ ವೈಕುಂಠಾರ ಮೇಲಿಕಾರ್,

ಸಂಪ್ರ ಕಲಾಸ್ಟ್ ಮಠ, ಮೈಸೂರು.

Edited, Printed & Published by Agaram Ranglah, B.A., at Sri Rama Press, D. Subbiah Road, Mysore.

ಸಂವತ್ಸರ ಚಂದ್ರಮಾನ ಸಂವತ್ಸರ ೧—೪—೦
ಸೂರ್ಯ ಮಾನ ಸಂವತ್ಸರ ೧—೦—೦—೦
ಶಕ ೧—೮—೦—೦—೦—೦

ಸಂವತ್ಸರ ಸೂರ್ಯಮಾನ ಸಂವತ್ಸರ ೧—೮—೦—೦—೦—೦
ಶಕ ೧—೮—೦—೦—೦—೦

ಮೈಸೂರು

ರಾಜಧಾನಿಯ ರಾಜ್ಯೀಯ ವಾರ ಪತ್ರಿಕೆ.

ಮೈಸೂರಿನವರ ಎಂ. ವೆಂಕಟಕೃಷ್ಣಯ್ಯನವರ ಜ್ಞಾಪಕಾರ್ಥವಾಗಿ ಪ್ರಕಟಿಸಲ್ಪಡುವುದು.

ಸಂಪಾದಕರು, ಆಗಿರುವ ಡಿ. ವೆಂಕಟಪ್ಪ, ಬಿ.ಎ.

ಸಂಪುಟ ೪] MYSORE : MONDAY 26-9-38 : ಮೈಸೂರು : ಸೋಮವಾರ ೨೬—೯—೩೮ [ಸಂಚಿಕೆ ೩೦

ಸ್ತ್ರೀಯರಿಗೆ ಶಿಕ್ಷಣ ಕೊಡ್ಬೇಕು ಯಾಕೆ

ಮನುಷ್ಯರಾದವರಿಗೆ ಸಮಯಕ್ಕೆ ಸರಿಯಾಗಿ ಅಕ್ಷರ ಜ್ಞಾನವಿಲ್ಲದೆ ಹೋದರೆ ಎಷ್ಟು ಅಪಾಯ ಬರುತ್ತದೆ ಎಂಬುದನ್ನು ಹೇಳಲು ಅಸಾಧ್ಯ. ಅಕ್ಷರ ಜ್ಞಾನವಿಲ್ಲದೆ ಹೋದರೆ ಅಜ್ಞಾನ ಮತ್ತು ಮೂಢನಂಬಿಕೆಗಳು ಹೆಚ್ಚಾಗಿ ಮನುಷ್ಯನು ಪಶುಪ್ರಾಯನಾಗುವನು. ಈ ಮಹಾಮಹಿಮೆಯುಳ್ಳ ಶ್ರೇಷ್ಠವಾದ ಅಕ್ಷರ ಜ್ಞಾನವು ಪುರುಷರಿಗೂ ಸ್ತ್ರೀಯರಿಗೂ ಸಮಾನವಾಗಿ ಅವಶ್ಯಕವಾದುದು. ಆದರೆ ಸ್ತ್ರೀಯರಿಗೆ ಶಿಕ್ಷಣ ಕೊಡ್ಬೇಕು ಯಾಕೆ ಎಂಬ ಪ್ರಶ್ನೆಯು ಕೆಲವರಿಗೆ ಉದ್ಭವಿಸಬಹುದು. ಈ ಪ್ರಶ್ನೆಗೆ ಉತ್ತರ ಕೊಡುವುದು ಸುಲಭವಾದ ಕೆಲಸವಲ್ಲ. ಸ್ತ್ರೀಯರಿಗೆ ಶಿಕ್ಷಣ ಕೊಡ್ಬೇಕು ಎಂಬ ಅಭಿಪ್ರಾಯ ಹೊಂದಿದವರು ಸ್ತ್ರೀಯರ ಸ್ಥಿತಿಯನ್ನು ಸುಧಾರಿಸಬೇಕೆಂಬ ಆಶೆಯುಳ್ಳವರು. ಸ್ತ್ರೀಯರ ಸ್ಥಿತಿ ಸುಧಾರಿಸಬೇಕೆಂದರೆ ಸ್ತ್ರೀಯರಿಗೆ ಶಿಕ್ಷಣ ಕೊಡ್ಬೇಕು ಎಂಬ ಅಭಿಪ್ರಾಯ ಹೊಂದಿದವರು ಸ್ತ್ರೀಯರ ಸ್ಥಿತಿ ಸುಧಾರಿಸಬೇಕೆಂಬ ಆಶೆಯುಳ್ಳವರು. ಆದರೆ ಸ್ತ್ರೀಯರ ಸ್ಥಿತಿ ಸುಧಾರಿಸಬೇಕೆಂದರೆ ಸ್ತ್ರೀಯರಿಗೆ ಶಿಕ್ಷಣ ಕೊಡ್ಬೇಕು ಎಂಬ ಅಭಿಪ್ರಾಯ ಹೊಂದಿದವರು ಸ್ತ್ರೀಯರ ಸ್ಥಿತಿ ಸುಧಾರಿಸಬೇಕೆಂಬ ಆಶೆಯುಳ್ಳವರು

:: ಶರನ್ನವರಾತ್ರಿ ::

ಲೇಖಕರು --ಬಿ ಆರ್. ನೈಡೀಶ್ವರಯ್ಯ, ತೋಂಡವಾಡಿ.

ಈಗ ಶರನ್ನವರಾತ್ರಿ ಕಾಲ. ಮನೋಹರವಾದ ಈ ಕಾಲದಲ್ಲಿ ಸಮಶೀತೋಷ್ಣ ಸಾತ್ವಿಕವಾಗಿ, ಸಮೀಪದ ತೆಂಗಿನಿಂದಗಳು ಚಲ ಸಂಪೂರ್ಣವಾಗಿ, ಮನ ದೀಪಿಸಿಯೂ, ಪಚ್ಚೆ ಪೈರುಗಳಿಂದಲೂ ಕಂಗೊಳಿಸುವಿಗಳಿಂದಲೂ ಅಲಂಕೃತವಾಗಿ, ಸಂಗಾಮುವು ಮನ ಮೋಹಕವಾದ ಕಲ್ಪಿಂದ ಸಿ ಬಯಲು ಕೆಂಗಳಿಂದ ದಿನ ದಿನೆ ದಿನೆ ಸಂಪೂರ್ಣವಾಗುತ್ತಾ ಮಿಂಚುತ್ತಿರುವದು. ಪ್ರಾಣಿ ವರ್ಗವು ಸ್ವಸ್ಥಿ ಸುವಾಸಿ ಬಾಧೆಯಿಂದ ದೂರವಾಗಿ ಸಂತುಷ್ಟ ಕೆಯೊಂದಿರುವ ಇಂತಹ ಕಾಲವು ಸಮಸ್ತ ಪ್ರಜ್ಞಾವಂತರನ್ನು ಒಡ್ಡಿ ಕಾಲವೆಂದು ವಿಸ್ತೃತಕ್ಕೆಂದಾದ ಮಹತ್ವಗಳಿಂದ ನಿರೂಪಿಸಿಕೊಳ್ಳುತ್ತ ನಮ್ಮ ಭಾರತ ಭೂಮಿಯಲ್ಲಿ ಅಂಗುಷ್ಠಾಕಾರವಾಗಿ ಪ್ರಾಚ್ಯಯೋಗ್ಯವಾದ ಈ ಕಾಲದಲ್ಲಿ ಜನ, ತಾಯಿ ಈ ಮಗಳಿಂದ ಉತ್ತಮ ಸಿದ್ಧಿಗಳು, ಕ್ಷತ್ರಿಯೋತ್ತಮರು ವಿಜಯೋತ್ಸಾಹದಿಂದ ಜಯಸಿದ್ಧಿಗಳ ಪ್ರಾಪ್ತಿಗಾಗಿ ಪ್ರಾರ್ಥಿಸುತ್ತಿರುವರು. ಶ್ರೀ ಪರಾಶಕ್ತಿ ಸ್ವರೂಪಿಣಿಯನ್ನು, ಮಾಹಿಷಾಸುರ ತನ್ನ ತಮ್ಮ ತ್ರಿಯಾಸ್ಥಾನಗಳಿಗೆ ಅಯಾಯ ಕಾಲಾಧಿಪೇಶಿಯನ್ನು ಆರಾಧಿಸಿ ತನ್ನೊಂದಿಗೆ ಎದುರಿದ ಭಾವನೆಗಳು ಸಾಕಾರಗಾಗಿ ಫಲವನ್ನು ಪಡೆಯುತ್ತಿರುವರು. ಈ ನವರಾತ್ರಿಯಲ್ಲಿ ರಾಜ್ಯವಾದ ಮನೋಭಾವನೆಯಿಂದ ಯಾವ ಕೆಲಸವನ್ನು ಮಾಡಿದರೂ, ಸಿದ್ಧಿಸುತ್ತಿರುವುದು ನಮ್ಮ ಸಿರಿಯಾ ಮಾತ.

ಈ ಕಾಲದಲ್ಲಿ ಸಮ್ಯಾಕಂದಾದ ಮಹಿಳೆಯರು, ಜಗದಧಿಷ್ಠಾನವೂ, ಜಗತ್ಪ್ರಕೃತಿಯೂ, ಜಗದ್ರೂಪವೂ ಕಾಲಾತ್ಮಕವೂ ಆದ ಶ್ರೀಮಹಾಲಕ್ಷ್ಮಿಯನ್ನು, ಮಾತೃ ಸ್ವರೂಪಿಣಿಯನ್ನೆ, ಮಾತೃ ಭೂದಾಯಿನ್ಯರಾಗಿ, ಶಾಸ್ತ್ರಾಚಾರ ಎಂಬ ಸಾಮಾನ್ಯರೂಪದಿಂದ ಆರಾಧಿಸಿ, ಸಕ್ಷಾತ್ಸಾಕ್ಷಿಯಾದಿ ಸೈಗ್ಯವೆಂದು ಪ್ರಸನ್ನವಾಗಿರುವುದು ಕೇಳಿರುವರು. ಅಷ್ಟೇಯಲ್ಲದೆ ಅನಂತವೂ ಆದ, ಅಖಂಡಾಕಾರವಾದ ಕಾಲ (ಕಾಳಿ) ಯ ನವರಸಭೋಗಿತವಾದ ಸೈಸ್ಥಿ ಬಲಿಗೆ ಮಾತ್ರವಿಂದ ಉತ್ಪನ್ನವಾದ ಸಿಚ್ಛಕ್ತಿ ಒಂದಾದ ಸಮಸ್ತ ಜೀವರಾಶಿಗಳು, ಸ್ಥಾನ ಸ್ಥಾನ ಸಂಯೋಗಕ್ಕೆ ಒಳಪಟ್ಟಿರುವವೆಂದು ಸಾತ್ವಿಗಳು ಪ್ರತಿ ವರ್ಷವು ಕೋಟಿ ಸ್ಥಿರಗೊಳಿಸುವರೆ?

ಈ ಕಾಲದಲ್ಲಿ ಪ್ರಾಣಿಕುಲದ ಸ್ಥಿರವಾದ ಮೇಲೆ ಮಾಯಾಗಿ ಸಾಧಕಗಳು ಸೇರಿಸಿದ್ದು, ಮಾಯಾಶಕ್ತಿಯ ಸಾಗರ ಕ್ಷೇತ್ರದಲ್ಲಿ ಸಂಗ್ರಹಿಸಿ ಸಂಗ್ರಹಿಸಿ ಮಾಯೆಯ ಕೆಲಸ ಮಾಡಿ ಸಂತೋಷಪಡ

ಬೇಗವಿಲ್ಲದ ಬಂದೀಖಾನೆ

ಖೈದಿಗಳ ನೀತಿಯನ್ನು ಉತ್ತಮಪಡಿಸುವ ಆದರ್ಶ ಕಾರಾಗೃಹ

ಸೇಂಟ್ ಫೀಲ್ಡ್ ಎಂಬ್ದ ಒಂದು ಮಾ ಗಾಗೃಹವಿದೆ. ಆದರ್ಶ ಜಾರಾಗೃ ಸ್ಥಾನಗಳು ಬೇರೆ ಯಾವ ಕಡೆ ಇಲ್ಲವೆಂದು ಹೇಳಬಹುದು. ಖೈದಿಗಳ ಅತ್ಯುತ್ತಮೋದ್ಧಾರವನ್ನೂ ಸಂರಕ್ಷಣೆಯನ್ನೂ ಸಂಘಟಿಸಲು ಸಾಧ್ಯವಾಗುವಷ್ಟಿಲ್ಲಾ ಅಲ್ಲಿ ಮೊಳಗುವುದೆ. ಇದು ಇಂಗ್ಲೆಂಡಿನಲ್ಲಿ ಯಾರ್ಕ್ ಎಂಬ್ದದೆ. ಒಂದು ರಮ್ಯವಾದ ಸ್ಥಳದ ಮಧ್ಯದಲ್ಲಿದೆ. ನೂರು ಜನ ಖೈದಿಗಳು ಅಲ್ಲಿ ಇದ್ದಾರೆ.

ಖೈದಿಗಳೆಲ್ಲರೂ ಯಾವ ಕಾವಲೂ ಇಲ್ಲದೆ ಅವರು ಅವರ ತಿಂಡಿದ ಪ್ರದೇಶದಲ್ಲಿ ಓಡಾಡುತ್ತಿದ್ದಾರೆ. ಗೋಡೆಯಾಗಲಿ, ತಂತಿ ಅವರಿಗಾಗಲಿ ಇಲ್ಲ. ಕಬ್ಬಿಣ ಕಾವಲುಗಾರರಿಲ್ಲ. ಅವರೂ ಯಾವ ಅಡ್ಡಿಯ ತಪ್ಪಿಸಿಕೊಂಡು ಹೋಗಲು ಯತ್ನಿಸಿಲ್ಲ. ಏಕೆಂದರೆ ಖೈದಿಗಳನ್ನು ಸಂಬಂಧಿಕೆಯಿಲ್ಲ ಅಲ್ಲಿ ಬಿಡಲಾಗಿದೆ.

ಖೈದಿಗಳು ಮಲಗುವುದು ಮಾಲಿಯಾದ ಕೊಠಡಿಗಳಲ್ಲಿ, ದೊಡ್ಡ ದೊಡ್ಡ ಬಗಲಿನ ಜಾಗಗಳಲ್ಲಿ, ಕೆತ್ತಲೆ ಕೋಣೆಗಳಲ್ಲಿ, ಕಿಟಕಿಗಳಿಗೆ ಸಲಾಕೆಗಳಲ್ಲಿ, ಕಾಲಾಹಾಗಿ ರಾತ್ರಿವೇಳೆ ನಿದ್ರೆಮಾತ್ರದ ಕೊಠಡಿಗಳನ್ನು ಬಾಗಿಲುವೇಳೆ ಇಟ್ಟಿರುತ್ತಾ ರಾತ್ರಿವೇಳೆಯಲ್ಲಿ ಕಾರಾಗೃಹದ ಅಧಿಕಾರಿಗಳು ಖೈದಿಗಳೊಡನೆ ಬೆರೆತು ಆಟಗಳನ್ನು ಆಡುತ್ತಾರೆ. ಮಾಂಕ್ಯಾಂಡಿ ಮರಿ ಸ್ಟಾಂಪ್ ಚಿತ್ರಗಳನ್ನು ಹಿಡಿಯುವುದು ಮಾಗ್ಗೆ ಕಾಲ್ಪಟ್ಟುಗಳು ಆಗುತ್ತವೆ. ಇದು ಖೈದಿಗಳ ಕೊಠಡಿಯೂ ಇದೆ. ಇದು ಅಂಬುಲೆನ್ಸ್ ಎನ್ನುವಾಗ ಬೇಕಾದ ಸ್ಥಾನವೂ ಆಗಲು ಬಹುಲುಸುಗಳಿವೆ.

ಕಳ್ಳರಿಗೆ ಖೈದಿಯು ಹೋದೊಡನೆ ಕೈ ಸಂಕಗಳನ್ನು ತೆಗೆದು ಬಿಡಾಡುವರು. ಖೈದಿಯನ್ನು ದಯಾಯಿ ಆಗಿಗೆ ಕರೆದು ಕೂರಿಸುವುದು ಅವನಿಗೆ ಸಂತೋಷಗೂಡುವ ಪದಾರ್ಥಗಳನ್ನು ಕೊಡಿಸುವರು. ಒಂದು ಕೊಠಡಿಯಲ್ಲಿದ್ದು, ಕೈ ತೊಳೆ ಮಂಚ ಕುರ್ಚಿ, ಹಾಸಿಗೆ, ಆಟದ, ಪಾಲ್ಯ ಮಾಸಿಗೆಗಳು, ಕಾಲಿ ಮಿಂಬಾಗಲು ಅವುಗಳ ಮೇಲೆ ಗಳು ಮತ್ತು ಇತರ ಸಾಮಗ್ರಿಗಳು ಇವೆ. ತಮಗೆ ಸ್ವಿಕಾರಾರ್ಹವಾದ ಇಷ್ಟದ ಆಟಗಳನ್ನೂ ಖೈದಿಗಳು ತಮ್ಮ ಸಾಮಗ್ರಿಗಳನ್ನು ಇಟ್ಟುಕೊಳ್ಳಬಹುದು.

ಅಲ್ಲಿ ನಡೆಯುವ ಖೈದಿಗೆ ವಿಶೇಷ ಗೌರವಗಳು ಯಾವು ತನ್ನ ಪ್ರಾಮಾಣಿಕ ಶ್ರೀಯುತಿಯಾಗಿ ಛೂಟಿ ಕೊಟ್ಟು ಇತರರು ಆಕಸ್ಮಿಕವಾಗಿ ಏನಾದರೂ ಸ್ವೈಪಾನವನ್ನು ಗಮನಿಸಿದ್ದರೂ ಇತರ ಮೇಲೆ ಕಾವಲಿರುವುದಿಲ್ಲ. ಸಂಜೆ ಅಂತರಂಗ ಸಿಮಾಮಾತಗಳನ್ನು ನಿಲ್ಲಿಸಿ ಕೇಳುವುದಿಲ್ಲ. ಸಂಜೆಯಿಂದ ಕಾಲದಲ್ಲಿ ಅವರು ಮಂಪ್ರಸ ಆಲಿಂಗನವನ್ನು ನೂಡಿಕೊಳ್ಳಬಹುದು.

ಈ ರಮಣಿಯತೆಗಳನ್ನು ಮಂಜೂರು ಮಾಡಿಕೊಂಡವರಿಗೆ ಯಾವ ಹಿಂದೆ ವ್ಯಸ್ಥಿಯಾಗುತ್ತದೆ.

ಈ ಪ್ರಮೇಯದಲ್ಲಿರುವ ಕಳ್ಳತನಗಳನ್ನು ಬ್ಯಾ ಖೈದಿಗಳೇ ಕಳ್ಳತ್ವಾರೆ. ಬಹ್ಯಲೂಗಳನ್ನು ಮಾತ್ರವಾದರೆ ಖೈದಿಗಳಿಗೆ ಅಭ್ಯಾಸಲೂ ಜನರು ಕಲಿಸಲ್ಪಡುತ್ತಿದೆ. ತಮ್ಮ ಸಮಸ್ತ ಬಯಾಗಳೆಲ್ಲಗಳಿಗೆ ಬೇಕಾದ ಹಣವನ್ನು ತಮ್ಮ ಕೆಲಸದಿಂದ ಅವರು ಸಂಪಾದಿಸುವುದಲ್ಲದೆ, ಸ್ವಂತಕ್ಕೆ ಹಣವನ್ನು ಉಳಿಸಿಕೊಳ್ಳಬಹುದು ಇದಕ್ಕಾಗಿ ಅವರಿಗೆ ಈ ಹಣವನ್ನು ಅವರು ಮಗಳಿಗೆ ಕಳಿಸಲು ಖೈದಿಗಳಿಗೆ ಅವಕಾಶವಿದೆ.

ಇಂತಹ ಖೈದಿಗಳು ಖೈದಿಗಳು ನೀರ ಮಾಂಸಕ್ಷಯವನ್ನು ಕಲಿಯುವುದೆಂದೂ ಯಾವ ದ ಘಟನೆಯನ್ನು ಮರೆತು ಹೂರ ಹೂರ ಖೈದಿಗಳಿಗೆ ಬರಲು ಅವಕಾಶವಾಗುವುದೆಂದೂ ಅಭಿಪ್ರಾಯ ಬಂದಿದೆ. ಆದರೆ ಕೆಲ್ಲ ವನ್ನು ತೆಗೆದು ನೋಡಿದ್ದಲ್ಲಿ ಇಲ್ಲಿನ ಖೈದಿಗಳ ಖೈದಿ ಕೇಳಿ ಇದರು ಹೂರ ಖೈದಿಗಳಿಗೆ ಬರುವುದಿಲ್ಲವೆಂದು ಗೊತ್ತಾಗಿದೆ.

ಇದರಿಂದ ಮೇಲ್ಕಂಡ ಕಾರಾಗೃಹಕ್ಕೆ ಬಹಳ ಗೌರವವಿದೆ.

ಬದಲಿ ಖೈದಿ

ಮೋಲೆಂಡಿನ ಒಬ್ಬ ಸ್ತ್ರೀಯು ಅನೇಕ ಪೇಸಗಳನ್ನು ಮಾಡಿಕೊಂಡು ಖೈದಿಯಾಗಿದ್ದ ಖೈದಿಗಳಿಗೆ ಬದಲಾಗಿ ತಾನೇ ಖೈದಿಗೆ ಹೋಗಿ ಸೇರಿ ಅವರ ಶಿಕ್ಷೆಯನ್ನು ಅನುಭವಿಸಿ ಕಾಲಹರಣ ಮಾಡುತ್ತಿದ್ದಳು. ಇದಕ್ಕೆ ಪ್ರತಿಯಾಗಿ ಅವರಿಗೆ ಶಿಕ್ಷೆತಪ್ಪಿ ಅನುಭವಿಸಬೇಕಾದ ಹೊಲಗಳನ್ನು ಸಂಪಾದಿಸುತ್ತಿದ್ದಳು. ಇದಕ್ಕೆ ಪ್ರತಿಯಾಗಿ ಅವರಿಗೆ ಶಿಕ್ಷೆತಪ್ಪಿ ಅನುಭವಿಸಬೇಕಾದ ಹೊಲಗಳನ್ನು ಸಂಪಾದಿಸುತ್ತಿದ್ದ ಸ್ತ್ರೀಯರ ಹೇಸಿಕೆ ಇವಳ ಗಿಂಡಿಗಳು, ಒಂದು ದಿನ ಇವಳ ಕೃತ್ಯವು ಪತ್ತೆಯಾಯಿತು. ಆಗ ಆ ಕೆಯು ತನ್ನ ಮೇಲೆ ಕೃತ್ಯಕ್ಕಾಗಿಯೇ ಆರಾಗೃಹದಲ್ಲಿ ಶಿಕ್ಷೆಯನ್ನನುಭವಿಸುತ್ತಿದ್ದಾಳೆ. ಅವಳನ್ನು ಬಿಡಿಸಿಕೊಳ್ಳುವುದು ಯಾರೂ ಇಲ್ಲ.

ಸಂಘ ರಚನೆಗೂ ಅವಕಾಶ ಬೇಕಂತೆ

ಮಾಸ್ಕೋ ಸಂಸ್ಥೆಗಳ ಒಂದು ನೆಲೆ ಸ್ಥಳದಲ್ಲಿ ಇರುವುದು ಯಾವ ಸಂಘಗಳೂ ರಚನೆಯಾಗಲೂಡದೆಂದೂ, ಯಾವ ಮುಖ್ಯ ಇಲ್ಲಿಗೂ ಸೇರಿಯಾಗುವುದೆಂದೂ, ಯಾವ ಪೇಪರುಗಳನ್ನೂ ಕೊಂಡುಕೊಳ್ಳಲಾಗದೆಂದೂ, ಸ್ವತಂತ್ರವಾಗಿ ಇರಬೇಕು. ಮತ್ತೇನಾದರೂ ನಡೆಯಬೇಕಾದ್ದರೆ ಆ ಕಾರ್ಯಗಳಿಗೆ ಅಧಿಕಾರಿಗಳ ಅಪ್ಪಣೆಯೂ ಪೂರ್ವಭಾವಿಯಾಗಿ ಬೇಕೇಬೇಕಂತೆ

ಸೈಕೂರು ಧ್ವಜವೂ

ಸೈಕೂರು ಪ್ರಜೆಗಳೂ

ಇಂಗ್ಲೆಂಡ್ಡಿನ ಸರ್ವಾಧಿಕಾರಿಗಳ ಯಾಯ ಮಾಗಿ ಸರ್ವಾರವು ಮಹಾಯುದ್ಧದ ಸ್ವಾಧಿಕಾರಿಗಳು ರಾಷ್ಟ್ರೀಯ ಸೈನ್ಯಕ್ಕೆ ಯಿಂದ ಯಾತ್ರೆಯನ್ನು ಕಳಿಸಿದರು ಶ್ರೀ ಎಂ. ಜಿ. ಮೇಕ್ರೆಯವರ ಮೇಲ್ಮೆಯ ಸೈ ಅಸ್ಸೈ ಮಾರ್ಷಲ್ಲರ ನೇಮಕಗಾರಿಕೆ ಕಾರ್ಯದ ಸಂಘಕ್ಕೆ ಈ ಉತ್ತಮವಾದ ಸ್ಥಾನಗಳಿಗಾಗಿ ಸ್ಪರ್ಧಿಸಿದ್ದಾರೆ. ಸೈಕೂರು ಸಂಸ್ಥಾನದ ಗಂಡಪೇಂಡಾರವೆಂಬುದು ಎಲ್ಲರಿಗೂ ಗೊತ್ತಿದ್ದಿತು. ಆದರೆ ಆ ಸ್ಥಾನದ ಸೈಕೂರಿನ ಅರಮನೆಯ ಅಧ್ಯಕ್ಷರು ಅಧ್ಯಕ್ಷರ ಗಂ, ಎಂಬುದು ಮಾತ್ರ ಯಾರಿಗೂ ತಿಳಿದಿರಲಿಲ್ಲ. ಅದನ್ನು ಸಾಧಿಸಿದವರು ಇಂಗ್ಲೆಂಡ್ಡಿನವರೇ; ಪ್ರಾಯಶಃ ಮೇಜರ್ ಇಂಗ್ಲೆಂಡ್ಡಿನವರೇ. ಇಂದಿನ ಸಂಸ್ಥಾನದ ಇಂಗ್ಲೆಂಡ್ಡಿನವರೆ ಸೈಕೂರು ಪೇರ ಸಾಮ್ರಾಜ್ಯ ಸರ್ವಾಧಿಕಾರಿಗಳ ಸಂಸ್ಥಾನ. ಪ್ರಿಯ ಕಾಮಾಕ್ಷಿ ಗಂಡಪೇಂಡಾರ ಸೈಕೂರಿನ ಸರ್ವಾಧಿಕಾರಿ ಇದ್ದ ಮಾಡಲು ಒಮ್ಮೆ ಸೈಕೂರು ಸಂಸ್ಥಾನದ ಸ್ವಾತಂತ್ರ್ಯವನ್ನು ಸೂಚಿಸುವ ಸಂಕೇತವಾದ ಧ್ವಜವನ್ನು ಹಾರಿಸಬೇಕೆಂದು ಮಾಡಿದ್ದರು. ಇದರ ಸ್ವಾತಂತ್ರ್ಯ ಸೈಕೂರು ಸಂಸ್ಥಾನದ ಸ್ವಾತಂತ್ರ್ಯವನ್ನು ಸೂಚಿಸುವುದು ಸ್ವಾತಂತ್ರ್ಯವನ್ನು ಸೂಚಿಸುವುದು ಕಾರ್ಯಕ್ಕೆ ಸೂಕ್ತ ಇಂತಹ ಅವಾಗಲ್ಲಿ ಯಾವ ಸ್ಥಳ ಸ್ಥಿತಿ ಅಂತ್ಯವನ್ನು ಮಾಡಿ, ತನ್ನ ಕರ್ತವ್ಯಗಳನ್ನು ಪ್ರಜೆಗಳಿಗೆ ಸಲ್ಲಿಸಿ ಮಾಡಿದ್ದೇನೆ.

ನಂಜನಗೂಡಿನ ಇಂಗ್ಲಿಷ್ ಧ್ವಜ.

ಜಮೀನಿನ ಮೊದ ಯುದ್ಧ ಅಪಕರಣಗಳು

ಯುದ್ಧಸಮಯದಲ್ಲಿ ಜಮೀನ್ದಾರರು ಬಾಲ್ಯ ಹೊದ ಸಾಧ್ಯ ಬಾಹಕಾರಣಗಳನ್ನು ಕಾಯುತ್ತಿದ್ದಿರುವುದಾಗಿ ಗೊತ್ತಾಗಿದೆ. ಅವುಗಳ ಸ್ಥಿತಿ ಹೊದ ಅಷ್ಟು ಬಗಾಯ ಯುದ್ಧದ ಮೇಲೆ ಯುದ್ಧ ಮಾಡುವ ಸಾಧ್ಯತೆಯನ್ನು ತಪ್ಪಿಸಲಾಯಿತು. ಇದಕ್ಕೆ ಅಸ್ಥಿಯ ಹೊದ ಸ್ಥಿತಿ ಹೊದ ಅಷ್ಟು ಬಗಾಯ

ಸಾ ಧಿ

೨೬—೧—೩೮ ನೇ ಸೋಮವಾರ

ಗಾಂಧೀ

ಮಹಾತ್ಮ ಗಾಂಧಿಯವರ ಎಪ್ಪತ್ತನೇ ವರ್ಷ ಪೂರ್ತಿಯು ಇಂದೀ ಪೇಪರದಲ್ಲಿ ಬಂದಿದೆ. ಭಾರತೀಯರು ಮಾತ್ರವೇ ಅಲ್ಲದೆ ಎಲ್ಲೆಲ್ಲಿಯ ಮಹಾತ್ಮರ ಗುಣಗಾನವನ್ನು ಮಾಡಿ ಅವರ ಶತ್ರುಗಳು ಶ್ರೀಸಾಮಾನ್ಯರೇ ಅನುಕರಣೀಯರಾಗಿದೆಯೆಂದು ಸಾರುತ್ತಿರುವರು. ಆ ಮಿತವಾದ ಮನೆ ಸಂಗ್ರಹಿಸಿದಲೂ, ಅವರಿಗೆ ಸೈನ್ಯ ಬಲವಿದಲೂ, ಯಂತ್ರೋಪಕರಣಗಳ ಪ್ರಭಾವದಿಂದಲೂ ನೀನೆ ಪ್ರಸಂಶನೆಯನ್ನು ತಳೆದು ತಮ್ಮ ಪ್ರತಾಪವನ್ನು ಸಾರಲು ಕಾತರರು ನಡುತ್ತಿರುವ ಅಧುನಿಕ ರಾಷ್ಟ್ರಗಳಿಗೆ ಗಾಂಧಿಯವರ ಸತ್ಯ, ಅಹಿಂಸೆಯ ಮಾರ್ಗಗಳು ರಾಮಬಾಣವಾಗಿ ಸಂಗಾಮಿಸಿವೆ. ಅದರಿಂದಲೇ ಜಪಾನಿಗಳು ಮಹಾತ್ಮರನ್ನು ತಮ್ಮ ನೈತಿಕ ಮಾರ್ಗದರ್ಶಕರೆಂದು ಅಂಗೀಕರಿಸಿರುವರು.

ಮಹಾತ್ಮರ ಮಹತ್ವ ತತ್ವವೇನು?— ಸತ್ಯ, ಅಹಿಂಸೆ, ಇವುಗಳಂತಿ ಸಮಸ್ತ ಸದ್ಗುಣಗಳನ್ನೂ ಜಯಿಸಬಹುದೆಂಬುದೇ ಅವರ ತತ್ವ. ಯುದ್ಧದ ಮಾರಣ ಪರಿಣಾಮಗಳಿಂದ ಬಳಲಿ ಬೆಂಡಾಗಿರುವ ಪ್ರಪಂಚಕ್ಕೆ ಮಹಾತ್ಮರ ಶಾಂತಿ ಸಂದೇಶವು ವರ ಪ್ರಸಾದದಂತೆ ತಿರುಗುವುದು. ಯೂರೋಪಿನಲ್ಲಿ ಈಗತಾನೆ ಉದಯಿಸಿರುವ ಘೋರ ರಣೋತ್ಸಾಹದ ವಿನಾಶಕ್ಕೆ ಸರಿಯಾಗಿ ಮಹಾತ್ಮರು ತಮ್ಮ ಮೊದಲ ಶಾಂತಿ ಸೇನೆಯ ಯೋಜನೆಯನ್ನು ತಮ್ಮ ವರ್ಧಂತಿಯ ಕಾಣಿಕೆಯಾಗಿ ಸಮರ್ಪಿಸಿರುವರು. ಅಹಿಂಸೆಯಿಂದ ಸಾಧ್ಯವಾಗದ ಕೆಲಸವೇ ಇಲ್ಲವೆಂಬುದು ಮಹಾತ್ಮರ ಭರವಸೆ. ಸತ್ಯಕ್ಕೆ ಬಗ್ಗದಿರುವುದೇ ಇಲ್ಲವೆಂಬುದು ಅವರ ನಂಬಿಕೆ. ಭರತಖಂಡವು ಈ ಎರಡು ಅಸ್ತ್ರಗಳ ಮೂಲಕ ಮೊರಗಿನ ಮತ್ತು ಒಳಗಿನ ಶತ್ರುಗಳನ್ನು ಎದುರಿಸಬಹುದೆಂದು ಮತ್ತು ಜಯಿಸಲೂ ಸಹಿತ ಬೇಕಾಗಿದ್ದುದೆಂದೂ ಅವರು ಹೇಳುವರು.

ಸತ್ಯಗ್ರಹವು ಸಾಮ್ರಾಜ್ಯದಿಂದ ಕಂಡು ಹಿಡಿಯಲ್ಪಟ್ಟಿ ನೂತನ ಅಸ್ತ್ರ ಮನುಷ್ಯನ ಬೃಹದ್ಗಾತ್ರದ ಮುಂದೆ ಪಿಪ್ಪಾಲಿಯನ್ನೆ ಸಕಲ ಶಕ್ತಿಗಳೂ ನಿಷ್ಪ್ರಯೋಜಕವೆಂದೆ ಮಹಾತ್ಮರ ಸತ್ಯಾಗ್ರಹದ ಮುಂದೆ ಜಗತ್ಪ್ರಭೆಗಳ ಶಕ್ತಿಗಳೆಲ್ಲವೂ ಮಾಯವಾಗುತ್ತಿವೆ. ಇದಕ್ಕೆ ಜಗಾಗಲೇ ನಮ್ಮ ದೇಶದಲ್ಲಿ ಅನೇಕ ನಿದರ್ಶನಗಳಾಗಿವೆ.

ನವನಾಗರಿಕತೆಯಿಂದ ಕಾಡಿ, ಆಧುನಿಕ ವಿಜ್ಞಾನ ಸಂಪತ್ತಿನಿಂದ ಬೀಗುತ್ತಿರುವ ಈ ಜಗತ್ತನ್ನಲ್ಲೂ ಸರಳ ಜೀವನದೇ ಮನುಷ್ಯನ ಮನಸ್ಸಾಂತಿಯ ಮಹಾಮಂತ್ರ ಅಥವೆಂಬುದನ್ನು ಮಹಾತ್ಮರು ತೋರಿಸಿ ಕೊಟ್ಟಿದ್ದಾರೆ. ದೇಶದಲ್ಲಿ ಶೈಲಿಯಿಟ್ಟು, ಸಮಸ್ತ ಭೂತಗಳಲ್ಲಿಯೂ ದಯೆಯನ್ನು ಹೊಂದಿ, ಆತ್ಮೋನ್ನತಿಯನ್ನು ಸಾಧಿಸುವುದೇ ಮಾನವನ ಜೀವನದ ಪರಮ ಧ್ಯೇಯವೆಂದು ಸಾರಿದ್ದಾರೆ.

ಭರತಖಂಡದ ಸ್ವಾತಂತ್ರ್ಯ ಚಳುವಳಿಯು ಅರ್ಧ ಶತಮಾನದ ಹಿಂದೆ ಕೇವಲ ಒಂದು ರಾಜಕೀಯ ಸುಧಾರಣಾ ಪ್ರಯತ್ನವಾಗಿ ಆರಂಭವಾಯಿತು. ಅದಕ್ಕೆ ಅತ್ಯುಚ್ಚ ಮಾನ, ಸ್ವಾಭಿಮಾನದ ಸ್ವಾತಂತ್ರ್ಯವನ್ನು ದೇಶಭಕ್ತರುಗಳಾದ ಗೋಖಲೆ ಮುಂತಾದ ಗೋಖಲೆಯವರೂ, ತಿಲಕರವರನ್ನು ತಿಲಕರೂ ಎಲ್ಲರೂ ಮಾಡಿದರು. ಅದಕ್ಕೆ ಆಧ್ಯಾತ್ಮಿಕ ತೇಜಸ್ಸನ್ನು ಪಾರಮಾರ್ಥಿಕ ಶ್ರದ್ಧೆಯನ್ನು ಸಮರ್ಪಿಸಿದವರು ಗಾಂಧಿಯವರು. ಇವರ ಕಾಲದಲ್ಲಿ ದೇಶ ಸೇವೆಯು ನಿಜವಾಗಿಯೂ ಉರಸೇವೆಯಾಗಿ ಪರಿಣಮಿಸಿದೆ. ಮಾನವನ ಜೀವನವು ಉನ್ನತಿಯನ್ನೇರಿದೆ.

ಇಂತಹ ಉದಾತ್ತ ಭಾವನೆಗಳನ್ನು ಮಾಡಿ ರಾಷ್ಟ್ರದಲ್ಲಿ ನವ ಚೈತನ್ಯವನ್ನು ಹುಟ್ಟಿಸಿದ ಮಹಾತ್ಮರಿಗೆ ಭಗವಂತನು ದೀರ್ಘಾಯುರಾರೋಗ್ಯಗಳನ್ನು ಕೊಟ್ಟು ಮಾತೃಭೂಮಿಯ ಮಕ್ಕಳ ಮಾನವ ಸಮುದಾಯದ ಸೇವೆಯನ್ನು ಇನ್ನೂ ಸ್ವಲ್ಪ ದಿವಸಗಳಿಗಾಗಿ ಪಾಲಿಸುವಂತೆ ಕರುಣಿಸಲೆಂದು ಅವರ ಕೋಟ್ಯಾನುಕೋಟಿ ಹಿತೈಷಿಗಳೂ ತಮ್ಮ ನಾವು ಪ್ರಾರ್ಥಿಸುತ್ತೇವೆ.

ಸಾಧ್ವಿಮಾತೃರ ವರ್ಣನೆ

ಹಿಂದೂಸ್ತಾನದ ಧೈರ್ಯಗಳಲ್ಲಿ ಬಳಿಯ ಸಂಬಂಧಿಸ್ತ್ರೀಯಾಗಿ ಅವರೊಡನೆ ಭಾರತೀಯರು ಇದ್ದರೆ ಅವರಿಗೆ ಅನುಷ್ಠಿತ ಅನುಷ್ಠಾನಗಳ ವಿಷಯವಾಗಿ ಹಿಂದೆ ಅನೇಕ ಪ್ರಕರಣಗಳು ಬಂದಿತ್ತಿದ್ದವು. ಅವು ಈಚೆಗೆ ಬಹಳ ಸಟ್ಟಿಗೆ ಕಡಿಮೆಯಾದರೂ ಇನ್ನೂ ಸಂಪೂರ್ಣವಾಗಿ ನಿಂತಿಲ್ಲ. ಬಾಹೋರಿನಲ್ಲಿ ಮೊನ್ನೆ ತಾನೆ ಒಂದು ಪ್ರಸಂಗ ನಡೆಯಿತು. ಇದೇಕೆ ದಂಡಪಿಗಳ್ಳುವ ಶೈಲಿನಲ್ಲಿ ಕುಳಿತಿದ್ದರು. ಅವರು ಕುಳಿತ ಸ್ಥಾನಕ್ಕೆ ಒಬ್ಬ ಭಾರತೀಯ ಮೊದ್ದ ಮನುಷ್ಯರೂ ಪ್ರವೇಶಿಸಿದರು. ಅವರು ಒಬ್ಬ ರಾಜರ ಅಸ್ಥ ಬಂಧುವೆಂದೂ, ಅವರು ಇಂದುದು ಪರೋಕ್ಷರಿಗೆ ಸಂಬಂಧಿಸಿದ್ದು. ಅದರೂ ಸ್ವಲ್ಪ ತೊಂತ್ತು ಸಮ್ಮನ್ನಿದ್ದರು. ರಾತ್ರಿ ಮಲಗುವ ತೊತ್ತಿಗೆ ಮೇಲ್ಕಂಡ ಭಾರತೀಯ ಪ್ರಯಾಣಿಕರು ತಮ್ಮ ಬಟ್ಟೆಯನ್ನು ಬದಲಾಯಿಸಿ ಹಾಸಿಗೆಯನ್ನು ಉಪಯೋಗಿಸಿದರು. ಆಗ ಗಲಾಟೆಗೆ ಆಸ್ಪದವಾಯಿತು. ಬಿಳಿಯನು ಅದಕ್ಕೆ ಆಕ್ಷೇಪಣೆ ಮಾಡಿ ಮರ್ಯಾದೆಗಳನ್ನಾಡಿದನು. ಸ್ವೀಪನ್ನಿನಲ್ಲಿದ್ದ ಬಿಳಿಯ ಪೊಲೀಸನು ನಮಗೆ ಭಾರತೀಯರನ್ನು ಇಳಿಯಬಂತೆ ಹೇಳಿದನು. ಭಾರತೀಯರು ಒಪ್ಪಲಿಲ್ಲ. ಆಗ ಪೊಲೀಸನು ಭಾರತೀಯರನ್ನು ಅಕ್ರಮಣ್ಯಾಗಿ ಗಾಡಿಯಿಂದ ಹೊರಕ್ಕೆ ಇಳಿಸಿಬಿಟ್ಟನು. ಇಂಗ್ಲೆಂಡಿನಲ್ಲಿ ಸರ್ವಾಧ್ಯಕ್ಷತೆಯನ್ನಿಟ್ಟು ಮಮ್ಮ ಪ್ರೈಸ್ ಮಿನಿಸ್ಟರ್ ಮಿಸ್ಟರ್ ಚರ್ಚಿಲ್ ಒಬ್ಬ ಭಾರತೀಯ ಮೇಲ್ಕಂಡ ಪ್ರಕರಣದ ಬಗ್ಗೆ ಸಂಸ್ಥಾನವು ಅಂಗೀಕರಿಸಿದ ಅಭಿಪ್ರಾಯವು ಇದೆಯೆಂದು ಉತ್ತರವಾಗಿದೆ. ಅಲ್ಲದೆ ಸೂಚಾ ದೇಶದ ವಿಭಿನ್ನ ಬಾಧ್ಯಮಗಳಿಂದ ಸಂಬಂಧಪಟ್ಟ ಜನರಿಗೆ ಈ ಕೃತಿಯ ಕ್ಷಿ ಕೊಡಿಯುತ್ತಿವೆ. ನಮ್ಮ ಸ್ವಾಗಿರುವವರೆಲ್ಲರೂ ಈ ಪ್ರಕರಣದಿಂದ ಸ್ವಯೋಜನೆ ಪೊಂದಬಹುದು.

ಪೂರ್ವಜನ್ಮ ಸ್ಮರಣೆಯ ಹುಡುಗಿ

ಗಂಡನನ್ನೂ ಮಕ್ಕಳನ್ನೂ ಗುರ್ತಿಸುವಳು

ಹಿಂದಿನ ಜನ್ಮದ ವೃತ್ತಾಂತವನ್ನು ಹೇಳುವರು ನಿರ್ದಾಕ್ಷಿಣ್ಯ ದಿನೇ ದಿನೇ ಹೆಚ್ಚು ಹೆಚ್ಚಾಗಿ ಗೊಂದಲವಾಗುತ್ತಿದೆ. ಬಾಂಗ್ಲಾ ದೇಶದಲ್ಲಿ ಹುಡುಗಿಯೊಂದು ಹುಟ್ಟಿದಳೆ ಯವಳು. ಈಕೆಗೆ ಅನೇಕರು ಹುಟ್ಟಿರುವರು. ಮೂರನೆ ಜಿಲ್ಲೆಯ ಮಯಾಗಾಂ ಎಂಬ ಗ್ರಾಮದವರಿಗೆ ಇದು ಮಹಾನ ಬಾಳಿಕೆನು ಸಮಯವಾಗಿ ಈ ಕೆಳಗಿನ ಕಂಡ ಅಂಶಗಳು ಪರಿಣಮಿಸಾಗಿವೆ.—

ಈ ಹುಡುಗಿಯು ಒಂದಾನೊಂದು ದಿನ ಇದ್ದಕ್ಕಿದ್ದಂತೆಯೇ ಹಿಂದಿನ ಜನ್ಮದ ತನ್ನ ಗಂಡನನ್ನೂ ಮಕ್ಕಳನ್ನೂ ಹೆಸರಿಸಿಕೊಂಡು ಅಳಲಾರಂಭಿಸಿದಳು. ಅವರನ್ನು ನೋಡಬೇಕೆಂದು ಆಶೆಪಟ್ಟಳು. ಮೊದ ಮೊದಲು ಅಳೆಯ ಮಾತನ್ನು ಯಾರೂ ಲಕ್ಷಿಸಲಿಲ್ಲ. ಆದರು ಬಹಳ ಬಲವಂತ ಮಾಡಿದದೆಯಿಂದ ಸತ್ಯದ ಗ್ರಾಮಕ್ಕೆ ಕರೆದುಕೊಂಡುಹೋದರು. ಅಲ್ಲಿನ ಒಂದು ಮೊದ್ದ ಮನೆ ಮುಂದೆನಿಂತ. ತನ್ನ ಮಗನ ಸ್ನೇಹಿತರುಗಳಾದರು. ಅವನು ಬಂದಾಗಲೆಲ್ಲಿ ಕೊಂಡಾಡುವುದ್ದಾಗಿ ಬಯಸಿದಾಗ ಅತ್ತಳು. ಅನಂತರ ಇತರ ಮಕ್ಕಳೂ ಗಂಡಥೂ ಬಂದರು. ಆದರೆ ಅವರು ಈ ಕೆಲಸವನ್ನು ನಂಬಲಿಲ್ಲ. ಇದೊಂದು ಹೊಸ ರೀತಿಯ ನೋಟವೆಂದು ಹೇಳಿದರು. ಆದರೆ ಹಿಂದೆ ತನ್ನ ಮೆಂಡತಿಯು ಮಾಡಿಟ್ಟಿದ್ದ ಹಣವಿರುವ ಸ್ಥಳವನ್ನು ಹೇಳುವುದಾದರೆ ಈಕೆಯನ್ನು ನಂಬುವೆನೆಂದು ಗಂಡನು ಹೇಳಿದನು. ಅದರಂತೆಯೇ ಈ ಹುಡುಗಿಯು ಆ ಸ್ಥಳವನ್ನು ತೋರಿಸಿದಳು. ಅವರುಗಳು ಅವಳ ಮಾತನ್ನು ಎಲ್ಲರೂ ನಂಬಲೇ ಬೇಕಾಯಿತು. ತನ್ನ ಇತರ ಮಕ್ಕಳನ್ನು ಸಂಬಂಧಿಕರನ್ನೂ ಸಹ ಆಕೆಯು ಗುರ್ತಿಸಿದಳು. ಆಕೆಯನ್ನು ನೋಡಲು ಜನರು ನೋಡಿ ಆಶ್ಚರ್ಯಪಡುತ್ತಿರುವರು.

ಗಾಂಧಿ ವಾರ

ಇದು ಗಾಂಧಿ ವಾರ. ಈ ವಾರದಲ್ಲಿ ಏನು ಮಾಡಬಹುದು?

ಮಹಾತ್ಮರಿಗೆ ಪ್ರಿಯಕರವಾದ ಯಾವುದೂ ಕಾರ್ಯವನ್ನು ಮಾಡಿರಿ.

ಭಾರತೀಯ ಸ್ವಾತಂತ್ರ್ಯದ ಕಾಮಿಯದು ಮಹಾತ್ಮರು ಸಂಕಲ್ಪಿಸಿರುವರು. ಅದನ್ನು ಸ್ಥಾಪಿಸಿರಿ.

ಹಿಂದಿಯ ಭಂಗತಿಂದವ ರಾಷ್ಟ್ರಭಾಷೆಯನ್ನು ಮಹಾತ್ಮರು ತೋರಿಸಿದರು. ಹಿಂದಿಯನ್ನು ಕಲಿಯಿರಿ.

ಮದ್ಯಪಾನವು ಮನುಷ್ಯನ ನೀತಿಯ ಕೈ ಕಾರಣವೆಂದು ಮಹಾತ್ಮರು ಹೇಳಿರುವರು. ಮದ್ಯ ಪಾನ ನಿರೋಧನ್ನು ಮಾಡಿರಿ.

ಅಸ್ಪೃಶ್ಯತೆಯು ನಮ್ಮ ಗುಲಾಮಗಿರಿಗೆ ಕಾರಣವೆಂದು ಮಹಾತ್ಮರು ಹೇಳಿರುವರು. ಅಸ್ಪೃಶ್ಯತಾ ನಿವಾರಣೆಯನ್ನು ಮಾಡಿರಿ.

ಖಾದಿಯನ್ನೇ ನಮ್ಮ ಬಳಕೆಗೆ ಗಾಂಧಿಜಿಯವರು ಸಾರಿರುವರು. ಎಲ್ಲರೂ ಖಾದಿಯಗಳ ಉಪಯೋಗವನ್ನೂ ಮಾಡಿರಿ

ಸತ್ಯ-ಅಹಿಂಸೆಗಳೇ ನಮ್ಮನ್ನು ಸದಾ ಕಾಲದಲ್ಲಿಯೂ ಸಂರಕ್ಷಿಸುವುವೆಂದು ಮಹಾತ್ಮರು ಹೇಳಿರುವರು. ಸತ್ಯ-ಅಹಿಂಸೆಗಳನ್ನು ಜೀವನಾಗಲೂ ಅನುಸರಿಸಿರಿ.

ಕಾಂಗ್ರೆಸ್ ಸಭೆಯ ಸದಸ್ಯರಾಗಿರಿ

ವಂದೇಮಾತರಂ

ವಸ್ತು ಪ್ರದರ್ಶನದ ಕೈಪಿಡಿ

ಈ ವರ್ಷದ ಮೈಸೂರು ದಸರಾ ವಸ್ತು ಪ್ರದರ್ಶನದ ಕೈಪಿಡಿಯ ಪ್ರತಿಯನ್ನು ನಾವು ಕೃತಜ್ಞತೆಯಿಂದ ಸ್ವೀಕರಿಸಿದ್ದೇವೆ. ಎಂದಿನಂತೆ ಇದು ಮಾಹಿತಿಪೂರ್ಣವಾಗಿದೆ. ಸೈಮೂರಿಗೆ ಸಂಬಂಧಪಟ್ಟ ಅನೇಕ ಉಪಯುಕ್ತ ವಿಷಯಗಳೂ ಚಿತ್ರಗಳೂ ಕೊಡಲ್ಪಟ್ಟಿವೆ.

ಮೈಸೂರಿನಲ್ಲಿ ರಾಜಾರಾಂ ಅಗ್ರಹಾರದ ಸ್ವಾತಂತ್ರ್ಯಸಮರವನ್ನು ಮಾಡಿದ ಶ್ರೀಯುತ ವೆಂಕಟಾಚಾರಿಯವರು ಮಾಡಿದ ಭಾಷಣವು ಮಹತ್ವದ್ದು. ಸೇವಿಯೋಗ್ಯ ಶ್ರೀ ದಿವಾನ್ ಸರ್ ಮಿರ್ಜಾ ಇಸ್ಮಾಯಿಲ್ಲರವರು ಮತ್ತು ಅವರ ಅಳಿಯಂದಿರುಗಳ ಎಂಬ ವಿಷಯವಾಗಿ ಮೊದಿಸಿದ ಭಾಷಣವೂ ಕೊಡಲ್ಪಟ್ಟಿವೆ. ಇದ್ದಲ್ಲಿ ಪ್ರದರ್ಶನದ ಅನೇಕ ಜನ ಮಹಿಳೆಯರ ಚಿತ್ರಗಳು ಸೇರಿಸಲ್ಪಟ್ಟಿವೆ. ಸ್ವಯಂವಾಗಿ ಸೈಮೂರು ಸಂಸ್ಥಾನವು ಅಂದು ಮಾಡಿರುವ ಅಭಿವೃದ್ಧಿಯು ಇದರಿಂದ ಸ್ಪಷ್ಟವಾಗಿದೆ. ಅಲ್ಲದೆ ಸೂಚಾ ದೇಶದ ವಿಭಿನ್ನ ಉದ್ಯಮಗಳ ಸಂಬಂಧಪಟ್ಟ ವಿವರಗಳು ಈ ಕೃತಿಯಲ್ಲಿ ಕೊಡಿಯುತ್ತವೆ. ನಮ್ಮ ಸ್ವಾಗಿರುವವರೆಲ್ಲರೂ ಈ ಪುಸ್ತಕದಿಂದ ಸ್ವಯೋಜನೆ ಪೊಂದಬಹುದು.

ಯೂರೋಪಿನ ಪ್ರಳಯವು ಸನಿಹಾಗಿದೆ

ಬ್ರಿಟನ್ ಮತ್ತು ಫ್ರಾನ್ಸಿನ ಮಿತ್ರದ್ರೋಹ: ಜರ್ಮನರ ಪೌರ್ಜನ್ಯ

ಕೋಪನಾಗ ಪಟ್ಟಣ ಟೇಂಬರ್ಲೇನ್ ಮಾಡಿದ ಮೂಸೋಲಿನಿ ಮಾ ಮಾಡಿದ ಇನ್ನೊಂದು ಮೋಸದಾಟದಲಾ ಟೇಂಬರ್ಲೇನರು ಹಿಟ್ಲರನ ಒಂದಾಗಲು ನಿರ್ಧರಿಸಿದ ಕಾರಣದಿಂದ ಚೆಕೋಸ್ಲೊವೇಕಿಯ ಪ್ರಜೆಗಳು ಹೆದರಿ ಹೆದರಿ ಅವರ ರಾಜಧಾನಿಗೆ ಬೆ ಅವರನ್ನು ಓಡಿಸಿತು. ಬ್ರಿಟಿ ಮುಖ್ಯ ಕಾರಣ ಅವರ ಮೇಲೆ ಸಮ್ಮತಿಸಿದ್ದೂ ಇದರ ಪರಿಣಾಮವೆಂದು ಮಾ ಭಾವಿಸಿ ಭಯಪಡುವ ಸೂಚನೆಗಳು ಕಾಣುತ್ತಿವೆ. ಇದರ ಸಂಬಂಧದಲ್ಲಿ ಇಂದಿನ ಸಂದರ್ಭದಲ್ಲಿ ಯೂರೋಪಿನ ಪ್ರಳಯವು ಸನಿಹಾಗಿದೆ ಎಂದು ಹೇಳಲಾಗುತ್ತಿದೆ. ಈ ಸಂಗತಿಯ ಬಗ್ಗೆ ಸ್ವಲ್ಪ ಗಮನ ಕೊಡಬೇಕಾಗಿದೆ.

ಹಿಟ್ಲರನ ಪ್ರಾಬಲ್ಯ ಹೆಚ್ಚಾಗಿ ಯೂರೋಪಿನ ಮೇಲೆ ಹಿಡಿತ ಸಾಧಿಸಿದ್ದರಿಂದ ಇಂಗ್ಲೆಂಡಿಗೆ ಭಯ ಹುಟ್ಟಿದೆ.

ಹುಣಸೂರು ತಾಲ್ಲೂಕು ಕಾರ್ಯಕರ್ತರ ಸಭೆ

(ಒಬ್ಬ ಸ್ವಯಂಸೇವಕರಿಂದ)

ಕಳೆದ ೧೪ ನೇ ದಿನ ಮಧ್ಯಾಹ್ನ ಹುಣಸೂರು ತಾಲ್ಲೂಕು ಕಾರ್ಯಕರ್ತರ ಸಭೆಯು ಜರಗಿತು. ಮೈಸೂರು, ಸರ್ ಶಿ ಅಧಿಕಾರಿಗಳು, ಸ್ಥಾ. ಸಿ. ಎಂ. ಎಚ್ ಶಾಮಣ್ಣರಾಯ ಇ. ಗೌಡರು ಸಭೆಯನ್ನು ಅಧ್ಯಕ್ಷತೆಯನ್ನು ವಹಿಸಿದ್ದರು.

ಶೇಷಾದ್ರಿ ವ್ಯಾಖ್ಯಾನಕಾರರ ಮೇಲೆ ಆ ಪಲ್ಲಾಚರವರು ತಮ್ಮ ವರದಿಯನ್ನು ಓದಿದರು.

ಹುಣಸೂರು ತಾಲ್ಲೂಕು ಸೀಸ ೭೭ ಚ. ಮೈಲಿ ವಿಸ್ತೀರ್ಣ ಉಳ್ಳದ್ದಾಗಿ ಬಹುಮಟ್ಟಿಗೆ ಪ್ರಜಾಸಂಖ್ಯೆಯನ್ನೊಳಗೊಂಡಿರುವ ೩೩೩ ಗ್ರಾಮಗಳನ್ನುಳ್ಳದ್ದಾಗಿದೆ. ಈ ತಾಲ್ಲೂಕಿನಲ್ಲಿ ೧೧೯ ಗ್ರಾಮಸಂಘಗಳು ಸ್ಥಾಪಿತವಾಗಿವೆ.

ಖಾದಿ, ಕಂಬಳಿಪುರೆ, ಚರಕಾಂಗಡಿ ಮಂಡಳಿಯವರು ತಮ್ಮ ತಮ್ಮ ವರದಿಗಳನ್ನೊದಿದರು. ಅನಂತರ ತಾಲ್ಲೂಕಾಮಟ್ಟ ಗ್ರಾಮಗಳಿಗೆ ಸಂಬಂಧಪಟ್ಟ ಸಮಸ್ಯೆಗಳು ಚರ್ಚಿಸಲ್ಪಟ್ಟವು.

ವೃಷಭಾಯ, ಶಿಕ್ಷಕರಿಗೆ ಮತ್ತು ವಿದ್ಯಾಭ್ಯಾಸ ಇಲಾಖೆ ಅಧಿಕಾರಿಗಳ ಉದಾಸೀನತೆಗಳಿದ ಸಭೆಗೆ ಅಧ್ಯಕ್ಷರು ಗ್ರಾಮಸ್ಥರಿಗೆ ಸಮಯೋಚಿತವಾದ ಉಪನ್ಯಾಸವನ್ನು ಮಾಡಿ ಗ್ರಾಮಸ್ಥರಿಗೆ ಸಾಧ್ಯವಾದ ಮಟ್ಟಿಗೂ ಸಹಾಯ ಮಾಡಲು ಸರ್ಕಾರದವರು ಸಿದ್ಧರಾಗಿರುವರೆಂದು ಭರವಸೆ ಕೊಟ್ಟರು. ಗ್ರಾಮ ಪ್ರಮುಖರು ಸಾರ್ವಜನಿಕರಾಗಿ ಗ್ರಾಮಸ್ಥರಿಗೆ ಸಹಾಯ ಮಾಡಬೇಕೆಂದು ವಿನಂತಿ ಮಾಡಿಕೊಂಡರು.

ಶ್ರೀಮಾನ್ ಮುಖ್ಯಾಧಿಕಾರಿಯವರ ಉಪಸ್ಥಿತಿಯಲ್ಲಿ ಸಭೆಯು ಸಮಾಪ್ತಿಯಾಯಿತು.

ಸನ್ಮಾನಸಂತರ ಸ್ವೀಕಾರ ಸಮಾರಂಭ ಪಟ್ಟಣದ ಹಲ್ಲಾ ಇಲಾಖೆಯ ಮಾಜಿ ಸೀತಾರಾಮಯ್ಯನವರ ಅವರು ಸೂರೇರಿಯಾ ಮತ್ತು ಕೊಡ್ಡಿ ಮಠದವರ ಕೋರಿದ ವಿಷಯವಾಗಿ ಚಲಚ್ಚಿತ್ರ ಉಪನ್ಯಾಸವನ್ನು ಕೈಗೆತ್ತಿಕೊಂಡ ಮೇರವಣಿಗೆಯ ಚಿತ್ರವನ್ನು ಅವರು ಪ್ರದರ್ಶಿಸಿದರು.

ಆಮಲ್ಲಾಪ್ರಿಯರು ಪೇಡಿಯೋ ಯಂತ್ರವನ್ನು ತಂದಾಪಿಯಾಗಿ ಇಡಿಸಲೇಗಾಯಿತು. ಅಕಾರಣವೆಂದವರು ಹುಣಸೂರಿನ ಸ್ವಯಂಸೇವಕರಿಗಾಗಿ ಗ್ರಾಮಾಧ್ಯಾರ ತಂದಿದ್ದಾಗಿ ಕಿಸ್ಮತದಲ್ಲಿ ಬಾಗಿಲುಗಳ ಕಾಲದ ರೇಡಿಯೋ ಉಪನ್ಯಾಸವನ್ನೇಕೆ ಮಿಸ್ಸಿದ್ದರು. ಗ್ರಾಮಸ್ಥರಿಗೆ ಕ್ಷೇತ್ರದಲ್ಲಿ ಸಂಗೀತವನ್ನು ಕೇಳಿ ಆನಂದಿಸಿದರು.

ಕಳ್ಳೇಗಳದ ವಿಚಾರಗಳು ಅಭಿನಂದನೀಯವಾಗುವುವು. ಈ ಬಾರಿಗೆ ಹೊಸದಾಗಿ ಬಂದಿರುವ ಅಮಲ್ದಾರ್ ಮಿ ಸಯ ಸಿಂಗ್ ಅಯ್ಯಂಗಾರ್‌ರವರು ಒಳಗೆ ಮಾತು ಪಡೆದು ಸಮ್ಮೇಳನವನ್ನು ಯಶಸ್ವಿಯಾಗಿ ನಡೆಯುವಂತೆ ಮಾಡಿದರು.

ಜಾಣ ಬಿರುದು ತಯಾರು ಮಾಡುವುದು

ಜಾಣ ಬಿರುದು ಮಂತಾದ ಸಿಡಿಮದ್ದಿನ ಸಾಮಾನು ಮಗಳನ್ನು ತಯಾರು ಮಾಡುವ ಫೈಕ್ಟರಿಯನ್ನು ಪ್ರಾರಂಭಿಸಿದ ಆ ಸಾಮಾನುಗಳನ್ನು ಯಾವ ಸ್ಥಳದಲ್ಲಿ ತಯಾರಿಸಬೇಕೆಂದು ಅವರಿಗೆ ಕೊಟ್ಟಿರುವ ಫೈಕ್ಟರಿಸ್ಥಳದ ಸಮೀಪವಿರುವುದೋ ಆ ಸ್ಥಳದಲ್ಲಿ ತಯಾರಿಸುವುದಕ್ಕೆ ಬದಲಾಗಿ ತಮ್ಮ ವಾಸದ ಮನೆಗಳಲ್ಲಿಯೂ ಮತ್ತು ಆ ಪಟ್ಟಣಗಳನ್ನು ಮಾಡಬೇಕಾದಷ್ಟು ಸ್ಥಳಗಳಲ್ಲಿಯೂ ರಾತ್ರಿಯ ಕಾಲದಲ್ಲಿ ಜಾಣಬಿಲುಗಳನ್ನು ಮುಚ್ಚಿಕೊಂಡು ಗುಪ್ತ ರೀತಿಯಿಂದ ತಯಾರು ಮಾಡುತ್ತಿರುವ ವಿಷಯವು ಪೊಲೀಸರು ಪೇಟೆಯ ಗಡಿಗಳ ಮತ್ತು ಸಿಡಿಮದ್ದುಗಳ ಇಲಾಖೆಯವರ ಗಮನಕ್ಕೆ ಬಂದಿರುತ್ತದೆ ಮೇಲೆ ಕಂಡ ಸ್ಥಳಗಳು ಸಾಮಾನ್ಯವಾಗಿ ಸಾರ್ವಜನಿಕ ರಸ್ತೆಗಳಲ್ಲಿ ಜನ ನಿವಿಡವಾದ ಸ್ಥಳಗಳಲ್ಲಿ ತಾವು ಹೆದರಿಂದ ಅಲ್ಲಿ ಸಿಡಿಮದ್ದಿನ ಸಾಮಾನುಗಳನ್ನು ತಯಾರುಮಾಡುವುದು ಜನಗಳ ಸಮ್ಮುಖಗೆ ಭಂಗವನ್ನುಂಟುಮಾಡುವುದಲ್ಲದೆ ಅವರಿಗೆ ಬಹಳ ಅಪಾಯ ಕರವೂ ಆಗಿರುವುದರಿಂದ ಈ ವಿಷಯವನ್ನು ತಿಳಿದಿರತಕ್ಕ ಮನುಷ್ಯರು ಈ ರೀತಿಯಾಗಿ ಜಾಣ ಬಿರುದು ಮುಂತಾದ ಸಿಡಿಮದ್ದುಗಳನ್ನು ಗುಪ್ತವಾಗಿ ತಯಾರು ಮಾಡುವ ಫೈಕ್ಟರಿಯನ್ನು ಬಾರದ ಹೇರನ್ನು ಕೂಡಲೇ ಅಯಾ ಸ್ಥಳದ ಪೊಲೀಸರು ಅಧಿಕಾರಿಗಳಿಗೆ ತಿಳಿಸುವುದರ ಮೂಲಕ ಅಮಾಯಕ ಅವಕಾಶವನ್ನು ತಪ್ಪಿಸಲು ಪ್ರಯತ್ನಿಸಬೇಕೆಂದು ಕೋರಲಾಗಿದೆ

ಅಕಾಯಕರವಾದ ಬೆಳ್ಳಿ ಬಿರುದು ಮಿಶ್ರಣವನ್ನು ತಯಾರುಮಾಡಕೂಡದೆಂದು, ಬಹಿಷ್ಕರಿಸಿಕೊಂಡಿರಕೂಡದೆಂದೂ, ಮಾರಕೂಡದೆಂದೂ ಜನರಿಗೆ ಎಚ್ಚರಿಕೆಯನ್ನು ಕೊಡಲಾಗಿದೆ. ಈ ಬೆಳ್ಳಿ ಪಟಾಕಿ ಮಿಶ್ರಣವನ್ನು ತಯಾರುಮಾಡುವ ಜನಗಳೂ ಬಹಿಷ್ಕರಿಸಿಕೊಂಡಿರುವ ಜನಗಳೂ ಮತ್ತು ಬೇರೆ ಬೇರೆಗಳಿಂದ ತರಿಸುವ ಜನಗಳೂ ಕಾನೂನಿನ ಪ್ರಕಾರ ಶಿಕ್ಷೆಗೆ ಗುರಿಯಾಗುತ್ತಾರೆಂದು ಸರ್ಕಾರದವರು ಪ್ರಕಟಿಸಿರುವರು.

ಘಾವಸಾರ ಕ್ಷತ್ರಿಯ ಮಹಾಜನಗಳಿಗೆ ಸೂಚನೆಯೂ

ದಸರಾ ಮಹೋತ್ಸವಕ್ಕಾಗಿ ಮೈಸೂರಿಗೆ ದಯಮಾಡಿಸುವ ಘಾವಸಾರ ಕ್ಷತ್ರಿಯ ವಂಶಜರಿಗೆ ಇದೆಗಳಿಗೆ ಮೈಸೂರು ಒಳ್ಳೆಯ ಮೊಕ್ಕಾಮ ಚತುರ್ಭುಜದ ಬೀದಿಯಲ್ಲಿರುವ ಶ್ರೀ ಸಂತೂರಂಗ ಮಠದ ಸ್ವಾಮಿ ಶ್ರೀಪಾದ್ಯಾವರಲ್ಲಿ ಪಾಣಿಮಾಲಾಯೋಜನೆ ತಿಂ ೨೪-೯-೩೮ ನೇ ಶನಿವಾರದ ಲಾಗಾಯ್ತು ತಿಂ ೪-೧೦-೩೮ ನೇ ಮಂಗಳವಾರದವರೆಗೆ ಭೋಜನಕ್ಕಾ ಮತ್ತು ಇಳಿದುಕೊಳ್ಳುವುದಕ್ಕೆ ಸ್ಥಳವು ಸಮ ಸಿದ್ಧಮಾಡುವುದರಿಂದ ಸಂತೋಷಪಡುವರು ದಯವಿಟ್ಟು ದಯಮಾಡಿಸಬೇಕಾಗಿ ಶ್ರೀಮಠದ ಶ್ರೀಧರಸಿಂಗರಾಯರು ಪ್ರಾರ್ಥಿಸಿರುವರು

ಆಕಾಶವಾಣಿ

(ನಮ್ಮ ಗಂಟೆಯಿಂದ)

ಸೋಮವಾರ— ಆರ್ಕೆಸ್ಟ್ರಾ ಸಂಗೀತ. ಗೋಪಾಲಸ್ವಾಮಿ ವಿದ್ವಾನ್ ಶ್ರೀನಿವಾಸಾಚಾರ್ಯರಿಂದ. ನಮೂದು ಸ್ವಾಮಿ ಎಲು ಸಮ್ಮಸ ಮಿ ಎಂ. ಎ. ವೆಂಕಟರಾಮಯ್ಯರಿಂದ. ಮಂಗಳವಾರ—ಕರ್ನಾಟಕ ಗಾನ. ವಿದ್ವಾನ್ ಟಿ. ಪುಟ್ಟಸ್ವಾಮಯ್ಯನವರ ಸಂಗೀತ. ಕನ್ನಡ ಸಾಹಿತ್ಯ ಸಮಿತಿ. ಬುಧವಾರ—ಸಮೋಹ್ಯ ಸಂಗೀತ. ಪ್ರೊಫೆಸರ್. ಬೀಗಾ ಮೋಹನರ ಗಾನ ಮಾಧುರ್ಯ. "ತಿಕ ಎಲಿದ್ದಿನ ಸಾಗು" ಶ್ರೀ ಸಿ. ವಿ. ಶ್ರೀನಿವಾಸಾಚಾರ್ಯರವರ ಯುವಸ್ವಾಮಿ ಗುರುವಾರ—ಹಾರ್ಮೋನಿಯಂ ವಾದನ ಅಕ್ಕಾಸಾಲಿ ವಿದ್ವಾನ್ ಶ್ರೀಯುತರ ಕೇಳಿ ಸ್ವಾರಾಯಣಾಚಾರ್ಯರ ಗಾನ. ಅಯ್ಯಂಗಾರ್ ಸಂಗೀತ. ಶುಕ್ರವಾರ—ಸಂಗೀತ ಸರ್ವಜ್ಞಶ್ರೀ ಪುಂಡಿ. ಶ್ರೀಮತಿ ಲಲಿತಮ್ಮನವರ ಹಾಡುಗಳು. ಶನಿವಾರ—ಸಂಗೀತ ವಾದನ ವಿದ್ವಾನ್ ಟಿ ಗುರುಮೂರ್ತಿ ಮತ್ತು ಮಂಡಲಿಯವರ ಪಿಟೀಲು ವಾದನ. "ಅಪಿಲ ಕರ್ನಾಟಕ ಮಕ್ಕಳ ಚಳುವಳಿ"- ಶ್ರೀಮತಿ ಆರ್. ಅಲ್ಲಾಗುಡ್ಡಪ್ಪರವರಿಂದ.

ಮರಕ್ಕೆ ಮಕ್ಕಳ ಆಹುತಿ!

ಬಾಲಧಾನಿಯ ಲಕ್ಷ್ಮೀಪುರ ಅಗ್ರಹಾರ ಕಾಲೋನಿಯಲ್ಲಿ ಒಂದು ಮರದ ಆಶ್ರಯದಲ್ಲಿ ಸುಮಾರಾಗಿ ಮಕ್ಕಳು ಆಡಿಕೊಳ್ಳುತ್ತಿದ್ದರು. ಕಾಲಾ ಬಾಲಾ ಗಂಟೆಯಲ್ಲಿ ಸ್ಕೂಲ್ ಬಿಟ್ಟಾಗ ಈ ಕಾಲೋನಿಯ ಮೇಲ್ಭಾಗ ಮರದ ಮೇಲೆ ಆಯಾಸವಾಗಿ ಬಿದ್ದು ಕೈಕಾಲು ಮುರಿದುಕೊಳ್ಳುತ್ತಿದ್ದಾರೆ. ಇದುವರೆಗೂ ಎಲ್ಲರಿಗೆ ಅಂಗಭಂಗವಾಗಿ ಅಪಾಯವೇನೂ ತಲೆಯೆತ್ತಿಲ್ಲವಾದ್ದರಿಂದ ಇದ್ದಾವರೂ ಈ ಮರದ ಬುಡಾಧ್ಯಾಯರ ಗಮನಕ್ಕಾಗಲಿ ಕೈಕಾಲಿಗೆ ಸಂಬಂಧಪಟ್ಟವರ ಗಮನಕ್ಕಾಗಲಿ ಬಾರದಿರುವುದು. ತುಂಬಾ ವಿಷಾದವಾದ ಈಗಲಾದರೂ ಬಾಲಕರು ಆ ಮರದ ಕಡೆ ಹೋಗದಂತೆ ಏರ್ಪಡಿಸುವುದರಿಂದ ಒಳ್ಳೆಯದೆ ಆ ಮರವನ್ನೇ ಕಡಿಸುವಂತಾಗಲಿ, ಮಾಡಬೇಕಾದರೂ ಈ ಕೆಲಸ ಬಾಲಕರು ಸಂಭವಿಸಲಾರದಂತಾಗುವುದು ಮಾಡಬೇಕೆಂದು ನಂಬಿದೆ

ಬಾಲಕರ ಹಿತೈಷಿ,

ಎ. ಎಸ್ ಸೂರ್ಯನಾರಾಯಣರಾವ್

ಎರಡೇ ಸುಖಸಾಧನಗಳು !!

ಕೆಮ್ಮೋನೊ (ಗಂಡಸರಿಗೆ) ಅತ್ಯುತ್ತಮವಾದ ಲೈಂಗಿಕ ಸಾಧನ, ಬಹಿಡಿಗೆ ಅತ್ಯಂತಶಕ್ತಿ. ಗರ್ಭೋತ್ಪತ್ತಿಯ ಹೆದರಿಕೆಯಿಲ್ಲ. ಮೇಹರೋಗದ ಹೆದರಿಕೆಯಿಲ್ಲ. ಬೆಲೆ ೧—೮—

ಸ್ಯಾಂಗನ್— (ಹೆಂಗಸರಿಗೆ) ಹೆಂಗಸರ ಗರ್ಭ ನಿವಾರಣೆಗೆ ಅತ್ಯುತ್ತಮವಾದ ಸಾಧನ. ಬೆಲೆ ೨—೪—

ಕೇಟಲಾಗು ಉಚಿತ.

ಆಂಧ್ರಾ ಟ್ರೇಡಿಂಗ್ ಕಂಪೆನಿ, ಕೃಷ್ಣಪ್ಪನಾಯಕನ ಬೀದಿ, ಮದರಾಸು.

ದ್ರಾಕ್ಷಾಮೃತ

ದೇಶವಿದೇಶಗಳಲ್ಲಿ ಪ್ರಖ್ಯಾತವಾದ ನಮ್ಮ ಮೂಲಿಗಳು ವಿಶ್ವಸನೀಯವಾದ ಬೆಲೆ ಬಿಲೆ ಗಿರಾಕಿಗಳು ಮೆಚ್ಚುತ್ತಿರುವದನ್ನು ಕಂಡು, ಈ ಹೆಸರಿನಲ್ಲಿ ಬೇರೆ ನಕಲಿ ಮೂಲಿಗಳೆಂಟಾಗಿರುವದರಿಂದ ನಮ್ಮ ಗಿರಾಕಿಗಳು ಕೆಳಗಿನ ಅಡ್ರೆಸ್ಸನ್ನು ನೋಡಿ ಕೆಳಿಯತಕ್ಕದ್ದು.

ನಕಲಿ ಮೂಲಿಗೆ ಮೋಸ ಹೋಗಬೇಡಿರಿ

ಪಂಡಿತ ಜವಾಹರಲಾಲ ನೆಹರೂರವರು ಬಂದಾಗ ಹೆಚ್ಚಳ್ಳ ನಮ್ಮ ಪ್ರವಾಸದಲ್ಲಿ ಮುಖ್ಯ ಪಡಕ ಮೊದಲು ಜನರಿಂದ ಪರಿಸಲ್ಪಟ್ಟು ಭಂಗಾರ ಮೆಡಲ್ ಮತ್ತು ಅನೇಕ ಸರ್ಟಿಫಿಕೇಟುಗಳು ದೊರೆತಂಥ ಒಂದೇ ಸಂಸ್ಥೆಯಾಗಿ ಸಂವತ್ಸರದ ಅನುಭವದಿಂದ, ರಾಜ ಮತ್ತು ಪ್ರೌಢಿಕ ವರ್ಗದವರಿಗೆಂದೆ ಮೀಸಲು ಮೂಲಿಗಳ ಮೂಲಕ ತಯಾರಾಗುವ, ಕಡ್ಡಿಯ ಮೇಲೆ ಮೊದಲನೇ ತರದ ಬ್ರಾಂಡ್.

ಇದರ ಸೇವನೆಯಿಂದ ರೋಗ ಹುಡ್ಡಿಯಾಗುವದು. ಶೌಚ ಸಾಫಗಾಗಿ ಕುಡಿಯಲು ಹೆಚ್ಚಿಸುವದು. ಕಾಲ್ಗಾ, ಕೈ, ಕಾಲು ಉರಿಯೆಂದು ಹೊಡವಾದ ಜನ್ಮ ಮತ್ತು ಪಿತ್ತ ವಿಕಾರಗಳು ನಾಶವಾಗುವವು. ಸ್ತ್ರೀಯರಿಗೆ ಮುಟ್ಟು ಹೋಗದಿರುವಾಗ ಸಂತೋಷಕರವಾಗುವದು. ಅಂತೂ ಬಾಲ, ವೃದ್ಧ, ಸ್ತ್ರೀ ಪುರುಷರಿಗೆ ಅತಿ ಉಪಯುಕ್ತ.

ಕ್ರಯ—೧ ಬಾಟ್ಲಿಗೆ ರೂ. ೧-೪-೦, ೩ ಬಾಟ್ಲಿಗೆ ರೂ. ೩-೪-೦ ಡಜನ್ನಿಗೆ ರೂ. ೧೮

ದಮ್ಮು, ಕ್ಷಾಸ, ಕೆಮ್ಮು ಇವುಗಳ ಮೇಲೆ ಹೇಳಿದೆ ದಿವ್ಯ

ದಮಾಹಾರಿ ಇವನ್ನು ಉಪಯೋಗಿಸುವದರಿಂದ ಕಫವು ಕಿತ್ತುಹೋಗಿ ಬೀಳುವದು. ಅದರಿಂದ ಅಂಗಾಂಗ ದಮ, ಬಾ. ಕೆ. ೧—೮—೦

ದ್ರಾಕ್ಷಾಮೃತ

ಮೈಸೂರು—ಟಿ. ಸಿ. ನರಸಿಂಹ, ಮಾಡರ್ನ ಫಾರ್ಮಸಿ.
ಬೆಂಗಳೂರು—ಸೀತಾರಾಮ ಬ್ರೈ ಅಂಡ್ ಬ್ರದರ್ಸ.

ಏಕೆ ನಡುಗಿದೆ ತಾಯಿ?

ಘೋರಅಪರಾಧಗಳ ಕೆನೆಕಡಾಯರು ಹಾಡಿದ ಕೇಕೆಗಳು

ಈ ಕೆಳಗೆ ಕಂಡ ಶ್ರೀ ಕಾಕಾಬಾಬರ ಕವಿತೆಯನ್ನು ಓದಿ ಮಾನ್ಯ ರಿಗೆ ಕಳುಹಿಸುತ್ತೇನೆ.—

ಏಕೆ ನಡುಗಿದೆ ತಾಯಿ ಧರೆಯು ನಡು
ಕೊಲೆಗಳು ಪೆಡಸುಗೊಳೆಯುವ ರಾಶಿ
ಕಳ್ಳಾಟ ॥ ೧ ॥
ಎಲ್ಲಿಯವರೆಗೂ ಕಂಡು ಮುಚ್ಚಿಕೆಯ
ನೋಡೆಯನು ಅರೆಮತಿಗಾಗದಂಗಿ ಘ
ಳ್ಳ ಮಾಡಿ ॥

ಅರಣ ಕೆಂಗಣ ಮಗುಳಂಬಿಮಾರಕೆಂಬ
ಮಂಡಮಂಡಿಯ ಬಂಗಿ ಜಾಯರಿ
ಯಂದು ನಡಗಿದೆಯೋ ॥ ೨ ॥

ಲಕ್ಷ್ಮಿಯ ಕೊಟ್ಟೆಯೊಳು ಬೊಗಳ
ಬ್ಯಾಳಿಯ ಕಟ್ಟಿ ಪೆಕ್ಕಿನ ಸಿಂಧ
ಯಂದು ಮಾಡಿ ॥

ಅಟ್ಟಿಮಾಡಿದ ಕೇಕೆ ಕೊಂಬಿಯವಿಷ
ಯಂದು ಕೊಕ್ಕು ಇಂಬಾಡೆಂದು ಮುಕ್ತಿ
ಯಂದಿದೆಯೋ ॥ ೩ ॥

ಕಳ್ಳತನದಲಿ ಕರಿತು ಬಾಲೋಚನದ
ಕೊಲೆ ಸುಳ್ಳಾಡಿಗಳಾಗಿ ಒಡಲ
ಬೆಳೆದು ॥

ಬಾಳೊಳ್ಳದೆ ತನ್ನ ಅವಗುಣಂಗಳ
ಬಾಡದೆ ಇಂತ ಸುಳ್ಳಾಡುವುದರ ಹೊಲಿಗೆ
ಯಿಂದ ನಡುಗಿದೆಯೋ ॥ ೪ ॥

ಮಂಡಮತಿಯ ಸ್ಮರಣೆಯನು ಮಾಡದೆ
ಕಲಿಯುಗದಿ ಸಲಿಪಕ್ರಿಯೆಂ ಬಾಸ್ಯವ
ಮೀರದೆ ॥

ಅಲ್ಲಿಯವರೆಗೆ ದೃಷ್ಟಿಯಿಟ್ಟಿದವ
ಹೊಲಿಯಂದನು ಹೊಸಲಾರೆನೆಂದು ನೀಗೆಂ
ದು ನಡುಗಿದೆಯೋ ॥ ೫ ॥

ಧರೆಯೊಳಗೆ ಕಮಗಳು ಹೆಚ್ಚಿ ಕಾ
ಸ್ಯವ ಕಲಿತು ನಂಗುಮಗಳ್ಳಿ ನಡೆಗೆಟ್ಟಿ
ದೆಂದು ॥

ಗುರುವೆ ಕೇಳಮ್ಮ ಕರುಣೆ ಪ್ರಿಯ
ಮಂಡಲಿಯ ॥ ಗಿರಿಯಂದು ಕೇಳಿದನು
ಬಂದು ಕಿಲ್ಲಿನಿ. ॥ ೬ ॥

ಆತ್ಮ ಸೈರಿಗಳ ಅದಾಳ್ಯ

ಕ್ರಿಸ್ತಶಕ ೧೯೩೦ರಿಂದ ೩೦ ವರ್ಷಗಳಿಂದ ಬಂಗಾಳದಲ್ಲಿ ದರೋಡೆ ಮತ್ತು ಕೊಲೆಗಳ್ಳತನ ಮಾಡಿ ಅಲ್ಲಿ ಸರ್ಕಾರದ ಪೋಲಿಸರಿಗೆ ಬಹಳ ತೊಂದರೆ ಕೊಟ್ಟಿದ್ದ ಕೆಲವು ಸೈರಿಗಳ ಅಟ್ಟಹಾಸಗಳನ್ನು ನಡೆಸಲು ಪ್ರಾರಂಭಿಸಿದರು. ಸೈರಿಗಳ ಮಾಟಕ್ಕೆ ಮಣಿದು ಅಲ್ಲಿ ಸರ್ಕಾರದವರು ಕೆಲವು ಕಾಯ್ದೆಗಳನ್ನು ಜಾರಿಗೆ ತಂದರು. ಸೈರಿಗಳ ಮೇಲೆ ಕೆಲವು ಕಡೆ ಗುಂಡು ಹಾರಿಸಿದರು. ಕೆಲವರನ್ನು ಸೆರೆಮನೆಯಲ್ಲಿ ಹಾಕಿದರು. ಕೆಲವರನ್ನು ಗಡಿಪಾರು ಮಾಡಿದರು. ಕೆಲವರನ್ನು ಗಲ್ಲಿಗೆ ಏರಿಸಿದರು. ಕೆಲವರನ್ನು ಕೊಂದರು. ಕೆಲವರನ್ನು ಕೊಂದರೂ ಕೆಲವರು

ಯುದ್ಧದ ಸಂಭವ

ಜರ್ಮನಿಯ ಬಿಸಾಕ, ಹಿಟ್ಲರನ ಆಧೋಗತಿ

ಗಾಯಿ ರಷ್ಟ ಭಾರಿ ಯುದ್ಧವಾಗುವದೂ ಆಗುವುದಿಲ್ಲ. ಭಯವಿದ್ದರೂ ಯಾರೂ ಬಿಡ್ಡವನ್ನು ಒದಯುವ ತೆಗೆಯುವುದಿಲ್ಲ. ಆದರ ಗಾರ್ ಅಂದರ್ಥ ಒಬ್ಬ ಭಯಕ್ಕೆ ಕಾಗಾದಿದೆ ಇವುಗಳ್ಳಿ ಬಿಟ್ಟರನ ಅದ್ಯ ಸ್ಥಿತಿ ಇಳಮುಖವಾಗುವುದು. ಅನಸ್ಥ ಮಾಗಿ ಸಂಗಂಗಂ. ಅವನಸ್ಥೆ ಕೈಬಿಟ್ಟು ಅಂಗಳ್ಳ ಹಿಂದಕ್ಕೆ ತರುವರು. ಇಷ್ಟಿದ್ದರೆ ಎಷ್ಟರದು ಸ್ವಸಂಬಂಧ್ಯ ಅಧಿಕಾರಿ ಕಾಗಾಗುವ ಅಸಮಿಂದ ಯುದ್ಧಕ್ಕೆ ಆರಂಭಿಸುವರು. ಆಗ ಅವನ ಇಷ್ಟ ಸತ್ಯವಾಗುವುದ ರನ್ನು. ಬ್ರಿಟಿಷ ಮತ್ತು ಫ್ರೆಂಚರ ಬಲ. ಕಬಿಸ. ಜರ್ಮನಿಯನ್ನು ನೆಲಕದ ಮಾಡುವರು

ಜರ್ಮನ್ಯರ ಕನ್ನವು ಮುಸ್ಲಾಸ್ಥಾನಾಗುವುದ ರತ್ನು ಕ್ಷೇಸ್ಯ ಸಬೆಯ ಗಾರ ವಸ ಅಲ್ಲೇ ಮಿಗಾರ ಮಾಡಿ ಜರ್ಮನಿಯ ತಲೆಯೆತ್ತದಂತೆ ಮೋಡಿಕೊಳ್ಳುವುದು.

ಗಾಯ ರಷ್ಟ ಮುಸೋಲಿನಿ, ಬ್ರಿಟಿಷ್ರೊಂದಿಗೆ ಕಾಲ ಮಾಡಿಕೊಳ್ಳುವದು. ಗಾಯ ರಷ್ಟ ಅವನಿಗೆ ವಿಜಯಕಾಲ ಒದಗುವುದು. ಅದ್ದಂದಾಗೆಗೆ ಫ್ರೆಂಚ್ಯರ ಸರ್ಕಾರವು ಹಂಗಿನ ಸ್ವಾಯತ್ತಕ್ಷೇತ್ರ ಸರ್ಕಾರವು ಇಟಲಿಯಲ್ಲಿ ಬೇರೂರುವುದು

ಇಷ್ಟಾಗಿ ಬೇಗ ಸೋಲಾಗುವುದು. ಅದರ ಬಲವು ಕುಗ್ಗುವುದು. ಸ್ವಾಯತ್ತಕ್ಷೇತ್ರ ಭಾವನೆಯು ಗಾಳಿ ರಷ್ಟ ಹರಡಿ ಹುಟ್ಟುವುದು. ಯುದ್ಧ ಭೀತಿಯು. ಬಯಲಾಗಿ ದೂರಾಗಿ ಹೋಗುವುದು.

- ಹೀಗೆಂದು ಒಬ್ಬ ಮಾತಾಸಿನ ಜ್ಯೋತಿಷ್ಯರು ಪ್ರಕಟಿಸಿರುವರು.

ಸಂಸ್ಥಾನ ಪ್ರಜೆಗಳಿಗೆ ಮದ್ರಾಸಿನಲ್ಲಿ ನೌಕರಿ

ಕಾಲಾವಕಾಶ್ಯ ಯೋಗ್ಯತೆಯಿದ್ದಲ್ಲಿ ಮೈಸೂರು, ಕೊಚ್ಚಿ, ತಿರುವಾಂಕೂರ್ ಪ್ರಮುಖ ಕೋಟೆ, ಬಾಂಬೆಯ, ಬಂಗಾಳದಲ್ಲಿಯ ಪ್ರಜೆಗಳಿಗೆ ಮದ್ರಾಸ್ ಕಾಂಟೇರಿಯಲ್ ಸರ್ವಿಸ್ಸಿನ್ನ ನೌಕರಿ ದೊರೆಯಲು ಮದ್ರಾಸ್ ಸರ್ಕಾರವು ಅವಕಾಶಮಾಡಿಕೊಟ್ಟಿರುವದು

ಬೀಜಬಂಧ ಮಿ. ಎಫ್. ಆಂಡ್ರೂಸ್

ಇವರು ಬೆಂಗಳೂರಿನಿಂದ ಅಕ್ಟೋಬರ್ ೧೮ ರಂದು ಶಾಂತಿನಿಕೇತನ ಹೊರಟು ಇಲ್ಲಿ ೨೦ ರಂದು ಶಾಂತಿನಿಕೇತನ ಭಾಷಣ ಮಾಡಿ. ಇಂದೂರಿಗೆ ಪ್ರಯಾಣಮಾಡಿ ಅಲ್ಲಿ ಕ್ರಿಶ್ಚಿಯನ್ ಎಂಡೆವರ್ ಸೊಸೈಟಿಯ ಸ್ವರ್ಣ ಮಹೋತ್ಸವದಲ್ಲಿ ಭಾಷಣ ಮಾಡುವರು. ಅನಂತರ ಮಧ್ಯಾಹ್ನಕ್ಕೆ ಮೋಗಿ ಗಾಂಧಿಜಿಯವರನ್ನು ಕಂಡು ಅಲ್ಲಿ ಸ್ವಲ್ಪ ಕಾಲವಿರುವರು. ತಿಸೆಂಬರಿನಲ್ಲಿ ತಾಂಜಂಬಂದ್ದು ಆಗ ಸ ಪ್ರಯಾಂಚದ ಮಿಷನರಿ ಕಾನ್ಫರೆನ್ಸಿಗೆ ಮೋಗಿ ಅಲ್ಲಿಂದ ಜನವರಿ ಯಲ್ಲಿ ಶಾಂತಿನಿಕೇತನಕ್ಕೆ ತಲುಪುವರು.

ಸೂಕ್ತಿ ಸುಧೆ

(ಸರೋಜ ಪದಗಳು.)

ಶ್ರೀ ಬಿ. ಶ್ರೀಕಂಠಯ್ಯ ಸಮಿಂದ ರಚಿತವಾದ ನೋಟ್ಸಿನ ಗ್ರಂಥವು ಒಂದು ಸ್ತುತಿಯ ನಮ್ಮ ಕೈಸೇರಿದೆ. ಇದರಲ್ಲಿ ಸರ್ವಜ್ಞನ ಪದಗಳನ್ನು ಅಲ್ಲಲ್ಲಿ ಮಾನವನ ಪ್ರತಿಯನ್ನು ಉಲ್ಲೇಖಮಾಡಿರುವ ಅನೇಕ ಅಮೂಲ್ಯವಾದ ಪದ್ಯಗಳನ್ನು ಸುಳ್ಳವಾಗಿಯೂ, ಸರ್ವಜ್ಞೋಪಕಾರವಾಗಿಯೂ, ಇವರ ಬಳಿಕ ಮಾತಿನಲ್ಲಿ ಗಾದೆಯಂತೆ ಮೋಡಿಕೊಳ್ಳುವಂತೆಯೂ ವಿಷಯಗಳು ನಿರೂಪಿಸಲ್ಪಟ್ಟಿವೆ ಗ್ರಂಥಕರ್ತರು ಈಗಾಗಲೇ ಅನೇಕ ಪುಸ್ತಕಗಳನ್ನು ಪ್ರಕಟಿಸಿ ಘನ ಸೇವೆಯನ್ನು ಮಾಡಿದ್ದಾರೆ ಅಲ್ಲದೆ ಕನ್ನಡ ಲಿಪಿ ಸುಧಾರಣೆಗಾಗಿ ಬಹಳ ಪ್ರಯತ್ನಿಸಿದ್ದಾರೆ ಅವರ ಈ ಗ್ರಂಥವೂ ಕನ್ನಡಿಗರ ಮನೆಗಳಿಗೆ ಮಾತ್ರವಾಗುವದೆಂದು ನಂಬೆಯಿದ್ದೆ.

ಶ್ರೀಯುತ ಬಿ. ಎಂ ಶ್ರೀಕಂಠಯ್ಯನವರು ಮುನ್ನುಡಿ ಬರೆದಿರುವರು. ಶ್ರೀಯುತ ಗುಂಡಪ್ಪ ಮ. ಸುಬ್ರಹ್ಮಣ್ಯ ಅಯ್ಯರ್, ಸಾ. ಕ ಸಬ್ಬಿರಿ ಮಾಡಿರುವರು. ಪ್ರಕಾಶಿಸಿರುವರು.

ಬೆಲೆ ಒಂದು ರೂಪಾಯಿ. ಇಷ್ಟಕ್ಕೆ ಮಾತ್ರ ಗ್ರಂಥಕರ್ತರಲ್ಲಿಯೂ, ಮೈಸೂರು ಲ್ಯಾಂಪ್ಸ್ ಬಜಾರಿನಲ್ಲಿರುವ ಮೈಸೂರ್ ಸೈಕಲ್ ಅಂಡ್ ಮ್ಯೂಸಿಕಲ್ ಮಾರ್ಟಿನ ಪ್ರಿಯೂ ದೊರೆಯುತ್ತದೆ.

ಅಗ್ಗದ ರೇಡಿಯೋ ಸೆಟ್ಟು

ಅಗ್ಗದ ಸ್ವದೇಶಿ ರೇಡಿಯೋ ಸೆಟ್ಟುಗಳನ್ನು ತಯಾರಿಸಲು ಮದ್ರಾಸಿನಲ್ಲಿ ಒಬ್ಬಾವ ಸ್ನೇಹಿತರು ಸಿದ್ಧಮುತ್ತಿದೆ. ಒಂದು ಸೆಟ್ಟನ್ನು ಮುನ್ನೂರು ರೂ. ಗೆ ಮಾಡಿಕೊಡುವರೆಂದು ಗೊತ್ತಾಗಿದೆ.

ದೇಶೀಯ ಕೈಗಾರಿಕೆಗೆ

ಪ್ರೋತ್ಸಾಹಿಸಿರಿ

ಪರಿಪೂರ್ಣವಾದ ಅಕ್ಕಿ ಮಿಷನ್

ಮಾದರಿ: ಮೈಸೂರು ನಂ. ೩ ಮತ್ತು ೪

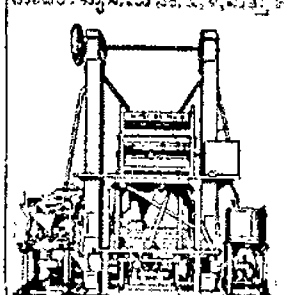

ತಯಾರು ಮಾಡುವವರು:

ಜಿ. ಸಿ. ಚಾಂದೇಕರ್ & ಕೊ

ಪೋ: ಫಾಸಾಡಿ, ಧಾರ್ ಮುಂ

ಪ್ರೆಸ್ಟೆ ಸ್ಟೇಟ್. ಕಲ್ಯಾಣ (ಜಿ. ಬಿ. ಪಿ)

ಮೆಚ್ಚು ನವರಿಗೆ ಬರೆಯಿರಿ

ಕನ್ನಡ ಸಾರ್ವಭೌಮ

ಶ್ರೀ ಜಗನ್ನಾಥ ಪಂಡಿತರಾಯ ಚರಿತ್ರೆ

ಮತ್ತು

ಮಿಥ್ಯಾಪವಾದ ವಿಧ್ವಂಸಕ

ಈ ಗ್ರಂಥದ್ವಯವು ಮರ್ಕಾಳ್ಯೋಲಾಯಕರೂ, ಪಂಡಿತ ಮಾನ ಬಿರುದಾಂಕಿತರೂ, ಕವಿ ಸಾರ್ವಭೌಮ ಬಿಟ್ಟಿಗಳನ್ನೂ, ಸಮಜಾಸಾನ ಚಕ್ರವರ್ತಿಯ ಸ್ಥಾನದಲ್ಲಿ ಪಂಡಿತರಾಯ ಗಾಯ ಸದಾಶಿವರೂ ಇದ ಜಗದೀಶ ಕವಿತಾ ಧರ ಶ್ರೀ ಜಗನ್ನಾಥ ಮಹಾಕವಿಯ ಅದ್ಭುತ ಜೀವಿತ ಚರಿತ್ರೆಯನ್ನೂ ಅಳವಡಿಸಿ

ಸಮ ಶ್ರೀ ಕೇಶಾಸ ರತ್ನಾಕರ, ವಿದ್ಯಾನಿಧಿ ಬಿರುದಾಂಕಿತರಾದ ಸಿದ್ದ ಶಿವದಾಸದಾಸರನಿಂದ (ಆನಂದಚಂದ್ರಿಕಾ ಸಂಪಾದಕರು) ಪ್ರಕಟಿಸ್ಪ ಅನೇಕ ಸಂಪಿತೋತ್ಕಟವಿರುವ ಮನ್ನಣೆಗೆ ಪಾತ್ರವಾಗಿದೆ.

ಈ ಚರಿತ್ರಾಂಶವು ಮೈಸೂರು ಪ್ರಾಂತದ ಕರ್ಣಾಟಕ ಸ್ವಾತಂತ್ರ್ಯ ಪ್ರಾಪ್ತಿಯಾದದ್ದು (17 ನೆಯ ಶತಮಾನದ ಉತ್ತರಾರ್ಧದಲ್ಲಿ) ಒಂದು ಕ ಯನ್ನೇ ಕುಟುಮಾಡಿ, ಕಾವ್ಯಾಡಂಬರ ಬಂದ ಸಂಗತಿವನ್ನು ಹೇಗೆ ಪಡಗಿ ಬಹ. ಈ ಗ್ರಂಥಾವಲೋಕನದಿಂದ ಸಮಜವಾಗಿ ಮನಗಾಣುತ್ತದೆ.

ಸ್ವಲ್ಪವೇ ಪ್ರತಿಗಳು ಬಾಕಿವುದರಿಂದ ಸ್ವಾಮಿಕರು ಕ್ರಯಿಸಬೇಕೆ ಬೇಕ

ಸಮ ೨ ಪುಸ್ತಕದ ಬೆಲೆ 1—4—0.

ಪುಸ್ತಕದ ಪತ್ರ. ಬಿ. ಆರ್. ವೈದ್ಯೇಶ್ವರಯ್ಯ,

ತೊಂಡವಾಡಿ, ಗುಂಡ್ಲುಪೇಟೆ ಪೊ

ವಿಜಯ ಸಮಸ್ಯೆ ನಂ. ೨

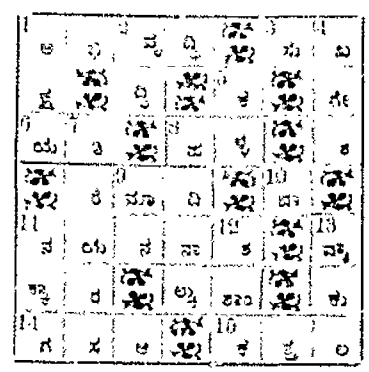

ಸರಿಯಾದ ಉತ್ತರ

ಚಿತ್ರಕಾಲಾ ಸ್ಪರ್ಧೆ ನಂ ೫೮ : ಸರಿಯಾದ ಉತ್ತ

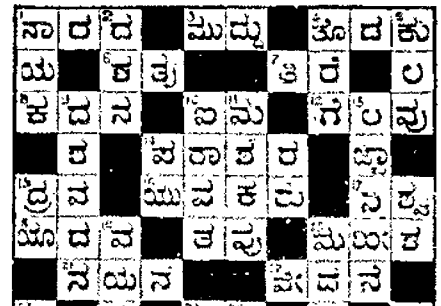

: ಮಾಸ ಭವಿಷ್ಯ :

(ಅಕ್ಟೋಬರ್ ಸಂಪೂರ್ಣ) (ಸೌರಾರ್ಷ್ಯ ರೀತ್ಯ)

ಸಂ—ಸ್ವೋಪಜ್ಞವಿದ್ಯಾಭೂಷಣ, ಸಂಗೀತ ಶ್ರೀ. ನಂಜನಗೂಡು. ಬಿ. ಎಸ್. ಸಾಹಿತ್ಯ ಮೂರ್ತಿ, ಭಾಗ್ಯೋದಯ ಸಂಜೀವಾಂಗ ಕರ್ತೃ, ಗದಗ.

ಮೇಷ ರಾಶಿ

ಶ್ರೇಷ್ಠರುಗಳು, ಮಹಾಜನರು, ಈ ತಿಂಗಳ ಮೊದಲ ಪಕ್ಷದ ಒಳಗೆ ಅತ್ಯ ... ಮಹತ್ವ ಗುರುತಿಸಲಾಗಿದೆ. ಮ ... ಅದನ್ನು ಅತ್ಯ ಒಲವಿನಿಂದ ಸ್ವಾ ... ಕೆಲಸ, ಆಂದೆ, ಸಮಾಗಮ ... ಮೊಗ ಬರುತ್ತೆ! ಸಂತೋಷವಲ್ಲ!! ... ಮತ್ತು ಸ್ವಾಮಿಕ ಸುಖ, ಸ್ತ್ರೀ ... ಮಾನಸಿಕ ಸುಖ ದೊರೆಯುವುದು ... ಸ್ವಂತ ಜನಗಳಲ್ಲಿ ಸಂತೋಷವು ... ಸ್ವಾಮಿ ಯೋಗವಿರುವ ... ! ಸೌಖ್ಯ ಮಗಳ್ಳೆ ಮ ... ಸ್ವಾಮಿ

ಮಾಸ ಭವಿಷ್ಯ

(ಸಂಕ್ಷಿಪ್ತ ಪ್ರಮಾಣದ ಸಂಕ್ಷಿಪ್ತ ಭವಿಷ್ಯ)

ಕರ್ಕ ರಾಶಿ: ಈ ಮಾಸ ಸಿಂಹ ಸಂಕ್ರಮಣ ಸಂಭವ. ಸ್ವಲ್ಪ ಕಷ್ಟ ಭಯ ಮೇಲಾಗುವುದು. ಆರೋಗ್ಯ ಅಡಚಣೆ ವಿ[illegible] ಮಾಡಿ ಗಾಯಗಳುಂಟಾಗ[illegible]. ಹಾ[illegible] ಕಷ್ಟ ಕಾರ್ಯ ಸಿದ್ಧಿ!!

ಸಿಂಹ ರಾಶಿ

ಸುಂ[illegible] ಮಾಸ ಸಂಕ್ರಮಣ ಸಂಭವ. ಕಾರ್ಯ ಸಿದ್ಧಿ. ಈ ಸಂಕ್ರಮಣ ಸಿಂಹ ಸ್ಥಾನ ಈ ಮೇಷಗಳಲ್ಲಿ ಸಂಚಾರವು ಸಿಂಹ ಕಷ್ಟ, ನಷ್ಟ, ವಿಷ್ಟಿ, ಚಂಚಲಗಳನ್ನು ಮಾಡಿ ಮೂಡ ಕೋಪಿಸಿರಿ. ಸ್ವತಂತ್ರ ಸ್ಥಾನ ಬಂಗಾಳಿ ಒಂದಿದ್ದಲ್ಲಿ ಯದಿ ಸಿಂಹ ಸ್ಥಾನ ಸ್ಥಿರ ಜನಗಳ ಸಮಾಧಾನ ಸೂಚಿಸುವುದು. ಕೌಟುಂಬಿಕ ಚಂಚಲ ಮಾಡಾಗುತ್ತೆ. ಹಿಂದೆ ಅಪಮಾನ. ಹಿಂದೆ ಸಂಕ್ರಮಣ ಮೇಲಾಗುವುದು. ಸಿಂಹ ಸ್ಥಾನ ಸ್ಥಿರ ಮಾಡಾಗುತ್ತೆ. ಗೌರವ ಧನಿಗಳು ಸ್ಥಾನ ವ್ಯವಹಾರಗಳಲ್ಲಿ ಕಷ್ಟ ಸಾಧ್ಯ ಕಿರ್ಯ ಯಶಸ್ಸಿನ್ನು ಕಾರ್ಯ ಸ್ಥಿರ

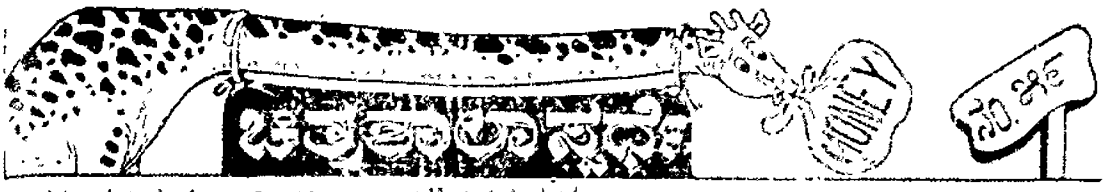

ಪ್ರಥಮ ಬಹುಮಾನ ರೂ. ೧೨೫ ಒಟ್ಟು ಬಹುಮಾನ ರೂ. ೨೫೦ ಇತರ ಬಹುಮಾನಗಳು ರೂ. ೧೨೫

ಸೂಚನೆ:—ಈ ಸ್ಪರ್ಧೆಯ ಸರಿಯಾದ ಉತ್ತರವು ಸಾಧ್ಯ ಎಷ್ಟರ ಬಳಿ ಮೊದಲೇ ಮಾಡಿ ಇಟ್ಟಿರುತ್ತೆ. ಆದಕ್ಕೆ ಪ್ರತಿ ಅಕ್ಷರವೂ ಸರಿಯಾಗಿರತಕ್ಕ ಸ್ಪರ್ಧೆಗೆ ಮೊದಲನೇ ಬಹುಮಾನವೂ, ಒಂದು ಮತ್ತು ಎರಡು ತಪ್ಪಿರುವವುಗಳಿಗೆ ಇತರ ಬಹುಮಾನಗಳೂ ಕೊಡಲ್ಪಡುವುವು. ತಪ್ಪಾದ ಪ್ರತಿಯೊಂದು, ಪದವು ಒಂದೊಂದು ತಪ್ಪಿನಂತೆ ಪರಿಗಣಿಸಲ್ಪಟ್ಟು ಬಹುಮಾನಕ್ಕೆ ಯೋಗ್ಯವಾದ ಉತ್ತರಗಳು ಒಂದಕ್ಕಿಂತ ಹೆಚ್ಚಾಗಿದ್ದಲ್ಲಿ ಮೇಲ್ಕಂಡ ಬಹುಮಾನಗಳು ಎಲ್ಲರಿಗೂ ಹಂಚಲ್ಪಡುವುವು. ಬಹುಮಾನಗಳನ್ನು ಕಂಡುಹಿಡಿದ ಸ್ಪರ್ಧೆಯ ಮ್ಯಾನೇಜರಿಗೆ ಸೇರಿದ್ದು. ಈ ಸಜಾರಸ್ಸು ಯಾವ ಪತ್ರಿಕೆಯವರಿಗೆಗೂ ಅವಕಾಶವಿಲ್ಲ. ಪ್ರತಿ ಸ್ಪರ್ಧೆಗೂ ಪ್ರತ್ಯೇಕವಾದ ನಾಲ್ಕಾಣೆ. ಒಂದು ರೂಪಾಯಿ ಉತ್ತರಗಳನ್ನು ಕಳುಹಿಸಬೇಕು. ಎರಡಕ್ಕಿಂತ ಕಡಿಮೆ ಸ್ಪರ್ಧೆಗಳನ್ನು ಅಂಗೀಕರಿಸುವುದಿಲ್ಲ. ನಾಲ್ಕು ಉತ್ತರಗಳನ್ನು ಕಳುಹಿಸುವವರು ಇನ್ನೂ ಎರಡು ಉತ್ತರಗಳನ್ನು ಉಚಿತವಾಗಿ ಕಳುಹಿಸಬಹುದು. ಪ್ರತೀಕ ದರವನ್ನು ಪೋಸ್ಟಲ್ ಸ್ಟಾಂಪು, ಅಥವಾ ಇಂಡಿಯನ್ ಪೋಸ್ಟಲ್ ಆರ್ಡರ್ ಅಥವಾ ಮನಿಆರ್ಡರ್ ಮೂಲಕ ಕಳುಹಿಸಬಹುದು. ಉತ್ತರಗಳನ್ನು ಬರೆಯತಕ್ಕವರು ಸ್ಪಷ್ಟವಾಗಿ ೧೧ ಮತ್ತು ೫೧ ರ ಸಾಧ್ಯಿ ಕಾಲಮ್ಮುಗಳಲ್ಲಾಗಲಿ ಅಥವಾ ಒಂದು ಕಾಗದದಲ್ಲಾಗಲಿ ಚಿತ್ರದಂತೆ ಚೌಕಾಗಿ (ಚಾಯಿ ಬರೆದು ಕಳುಹಿಸಬೇಕು. ಉತ್ತರಗಳನ್ನು ಕಳುಹಿಸಲು 1938 ನೇ ಇಸವಿ ಅಕ್ಟೋಬರ್ ೧ನೇ ತಾರೀಖು ಕೊನೆಯ ದಿನ. ನಂತರ ಕಳುಹಿಸುವ ಉತ್ತರಗಳನ್ನು ಸ್ವೀಕರಿಸುವುದಿಲ್ಲ. ಸರಿಯಾದ ಉತ್ತರವನ್ನು ಅಕ್ಟೋಬರ್ 10 ನೇ ತಾರೀಖಿನ ಪ್ರಕಟಿಸಲಾಗುತ್ತೆ.

ನಮ್ಮ ವಿಳಾಸಗಳು:—ಮೆಸರ್ಸ್ ಸ್ಟಿಟ್ ಮಾಲ್ಸ್, ಲ್ಯಾಂಡ್ಸ್‌ಡೌನ್ ಬಿಲ್ಡಿಂಗ್ಸ್, ಮೈಸೂರು. ಮೆ. ರಾ. ಮೆಸರ್ಸ್. ಕೆ. ಮಾಯಿಸಿ, ಕೇಂದ್ರಕಾರ್ಯ ವ್ಯಾಪಾರಿ, ನಂ. ೫೫ ಮಾರ್ಕೆಟ್ ಬೆಂಗಳೂರು ಸಿಟಿ.

ವಿಳಾಸ— ಮ್ಯಾನೇಜರ್, ಚಿತ್ರಕಲಾ ಸ್ಪರ್ಧೆ, ಒಬ್ಬಿಕೊಪ್ಪಲು, ಮೈಸೂರು.

ಎಡದಿಂದ ಬಲಕ್ಕೆ:—೧. ಬಿಸ್ಕ್ ೮. ಇದು ಕೆಡದಂತೆ ಪ್ರಿಸರ್ವೆಟಿವ್ ಇದೆ ೨ ಎಲ್ಲರ ಕಾರ್ಯ ೫. ಕಾಂಗ್ರೆಸ್ ಮಂತ್ರಿಗಳಿದ್ದ ಪ್ರಾಂತ್ಯಗಳಲ್ಲಿ ಇದಕ್ಕೆ ಸ್ವಾತ್ರಂತ್ರ್ಯವಿದೆ ೬ ಹೊಡೆತಾಟ ೧. ಇದು ಗೊಂಬೆಯಲ್ಲಿ ಪತ್ರಿಕೆ ಬಿಡುವುದು ಒಳ್ಳೆಯದು ೧೧. ಇಲ್ಲಿದ ದೇವಸ್ಥಾನಗಳಲ್ಲಿ ೧೫. ಕ್ಷಣ ೧೮. ಒಣಗುವುದು ೧೮ ಸಂಧಿಸೋಡುವ ಮನೆ ೧೯. ....ಕನ್ನಡ ಕಾಣಿಸ್ತಾಳೆ ೧೮. ತಬಲ (ಅಕ್ಷರಗಳ ಸ್ಥಳಪಲ್ಟು) ೨೦. ... ಮನೆಗೆ ಬಂದು ಭಯಪಟ್ಟಿದಂತೆ ಕಟ್ಟಿಕ್ಕಾಗಿ ೨೧ ಕಳವಳದ ೨೩. ... ಧರ್ಮಂ ಸಮಾಜವಾದಕ್ಕೂ ದೊಂಬಲ ಹೆಚ್ಚು ೨೫. ಕೂಗ (ಅಕ್ಷರಗಳ ಸ್ಥಳಪಲ್ಟು) ಹೆಚ್ಚು ಮೀಸಲೆ ೨೬. ಅಳ್ಳಿಬಿಚ್ಚಾಲಕರಲ್ಲಿ ೨೭. ಕೆಲವರೊಳಗೆ ಇದ ಕಾರ್ಯ ಪ್ರಾರಂಭಮಾಡುವುದು ೨೮. ಇ ಸ್ಪ.

ಮೇಲಿನಿಂದ ಕೆಳಕ್ಕೆ:—೧. ಒಂದೊಂದುಹೊಳೆ ಅಕ್ಷರ ಕೆಲಸಗಳು ಅಪಾಗ ಬಿಕಮಾಗಿರುತ್ತವೆ ೨. ಕರ್ ೩. ಕೆಳಗಡೆಯ ೪. ಇದರ ಬೆಲೆಯನ್ನು ನೋಡ್ತ ಮಾಡು ಪುಸ್ತ ಕಪ್ಪು ೬. ಕೈಕ್ಷರ ಅಯಿ ೨. ಪ್ರಕಾಶಕರು ... ಸ್ಥಾಪ್ಯ ೧೦. ಚರಸ್ಯವಿನಗಳಲ್ಲೊಂದು. ೧೩. ಇದು ಒಂದು ಜಾಲಂಗಡ ಚಿಕ್ಕ ೧೫. ಮೈಸೂರು ಸೀಮೆಯ ಇದ್ದ ಗಂಧದ ಮರದ ಕೆಲವನ್ನು ಜಾಸ್ತಿ ಮಾಡುವುದ ೧೯. ... ಮೆಟ್ಟಿಗೆಯ ಕೆಲವಕ್ಕೆ ಹೊಗಳಿ ಅಳೆಕಲು ತನ್ನ ಸ್ವಾಭಿಮಾನ್ ಕಾಪಿಕ್ಕೊಂಡಿದ್ದಾಳೆ ೧೯. ಸೋಲುವುದು ೧೬. ಬಂಕೆಯ ಜಾಗಿ ಸಿಂಧಿ ಪ್ರಾಣ ೧೮. ಕ್ರೀ ಬಾಯನ ನಷ್ಟ ೧೮. ಅಪೇಕ್ಷಿತ ೧೯. ಕೆ, ಅಕ್ ೨೦. ಮ್ ೨೧. ಇಂಪ್ರ ೨೨. ಪ್ರಾಣಿಯಂತ ೨೩. ... ಮೇಲಾಯ ... ಕ್ಕೆ ಗಂಡಾಯ ಸಂಗಾಯ ಜಾಯ ೨೫. ಇದು ಬಂಗಾರದ ಮೇಲೆ ಬಾಯಿಗೆ ಸಿಕ್ಕ ... ಮೊಕ್ಕಿಸಿದಲ್ಲಿ.

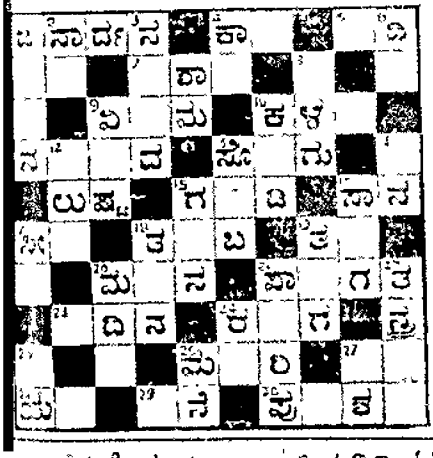

ಚಿತ್ರಕಲಾ ಸ್ಪರ್ಧೆ ನಂ. ೫೯

ಹೆಸರು ನಂ. ... ...

ಪೋಸ್ಟಲ್ ಆರ್ಡರ್ ನಂಬರ್ ... ...

ವಿಳಾಸ ... ...

ಪಿ. ಸೂ ಪೋಸ್ಟ್ ಮೂಲಕ ಕಳುಹಿಸುವವರು ಅಕ್ಟೋಬರ್ ೧ ನೇ ತಾರೀಖು ಕೂಡಾ ಕಳುಹಿಸಬಹುದು

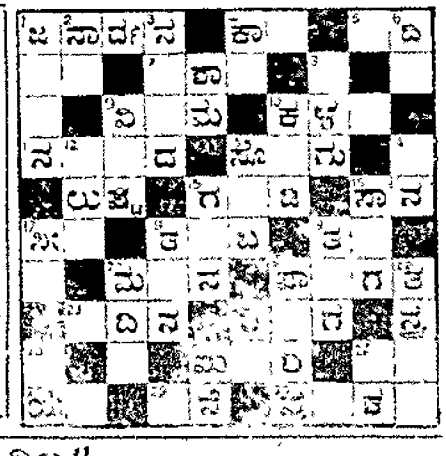

ಕಣಿಯರ ಬ್ಯಾಂಕ್, (ಲಿಮಿಟೆಡ್)

ಹೆಡ್ ಆಫೀಸು:—೧ ಮೊದ ತರನು ಪೇಟೆ, ಬೆಂಗಳೂರು ಸಿಟಿ.
ಬ್ರಾಂಚ್ ಆಫೀಸ್.—ಮಲ್ಲೇಶ್ವರಂ ಬೆಂಗಳೂರು.

ಬ್ರಾಂಚ್ ಗಳು:—

ಅನ್ನಪೂರ್ಣ, ಮಂಡ್ಯ, ಮೈಸೂರು, ಹುಮಸೂರು, ಕೊಳ್ಳೆ (ಗಾಲ, ಮುದಾಸು.

ಡಿಪಾಜಿಟ್ಟುಗಳ ಮೇಲೆ ಬಡ್ಡಿ ದರ

ಕರೆಂಟ್ ಅಕೌಂಟ್ ಸಾಲಿಯಾದ ಕೇ	೧%
ಸೇವಿಂಗ್ಸ್ ಬ್ಯಾಂಕ್ ,,	೩%

ಫಿಕ್ಸೆಡ್ ಡಿಪಾಜಿಟ್

೬ ತಿಂಗಳಿಗೆ ಸಾಲಿಯಾದ	,,	,,	೩½	,,
೧ ,,	,,	,,	೪½	,,
೨ ,,	,,	,,	೫	,,
೩ ,,	,,	,,	೫½	,,

ಇಂತಿಷ್ಟು ಸಾಲಿಯಾದಷ್ಟು ಎಲ್ಲಾ ವಿಧವಾದ ಆಕೌಂಟುಗಳನ್ನು ಪತೆಮಾಡಲಾಗುತ್ತೆ.
ಹೆಚ್ಚಿನ ವಿವರಗಳಿಗೆ ಬರೆಯಿರಿ.

ಬಿ. ಸಿ. ರಂಗಸ್ವಾಮಿಯಂಗಾರ್ ಮೈನೇಜಿಂಗ್ ಡೈರೆಕ್ಟರ್.

"ಸಾಧ್ಯವಿಲ್ಲ"

ಎಂದು ಹೇಳಬೇಡಿರಿ.

ನಿಮ್ಮ ಜೀವನ ಪೂರ್ತಿ ಅಕಾಲ ಮರಣದಿಂದ ಮಾಯವಾಗಿ ಬೇರೆ ಬೇರೆಯವರು ಮಾಡಿದ್ದಾರೆ ನಿಮ್ಮ ಹೆಂಡತಿ ಮಕ್ಕಳನ್ನು ಬಹಳ ಅಳತೆಕ್ಕೆ ಗುರಿಮಾಡಿ ಸ್ವರ್ಗ. ಮತ್ತೆ ಮತ್ತೆ ಬೇರೆ ಪ್ರಾಕಾರದಿಂದ ನಿಮ್ಮ ಸಂಸಾರವು ಆ ದೈವನ್ನು ಅನುಭವಿಸಬೇಕಾಗುತ್ತದೆ. ಈ ಸಂಗತಿ ಸ್ಪಷ್ಟವಾಗಿ ಇದೆ. ಇಂಡಿಯಾದ ಬೇರೆ ಕಂಪನಿಯ ಇನ್ಶೂರೆನ್ಸ್ ಇತರ ಬಿಮೆಯವರಿಗೆ ಇದರ ಮೊದಲು ಕ್ಲೈಮಾಗಿ ಕೊಡಲಿಕ್ಕೆಂದು ಎಲ್ಲ ಮೊದಲು ಬಿಮೆ ಇನ್ಸ್ ಮಾಡಿಸ್ಕೊಂಡಿರಿ."

ಕ್ಷೇಮದಿಂದಿರುವ ನಿಮ್ಮ ಸ್ನೇಹಿತರಾಗಿ ... ಸೇವೆಯಾ ಸಲ್ಲಿಸಲು ಬರೆದಿರುವ ... ಕೊಡುತ್ತೇವೆ

ನ್ಯಾಷನಲ್ ಇನ್ಶೂರೆನ್ಸ್ ಕಂಪನಿ, ಲಿಮಿಟೆಡ್
(ಸ್ಥಾಪನೆ ೧೮೮೭ - ಕಲ್ಕತ್ತ
ಬ್ರಾಂಚ್:- ಮೇಸರ್ಸ್ ಬ್ಯಾಂಕ್ ಕಟ್ಟಿಡ
ಕೆಂಪೇಗೌಡ ರಸ್ತೆ — ಬೆಂಗಳೂರು.

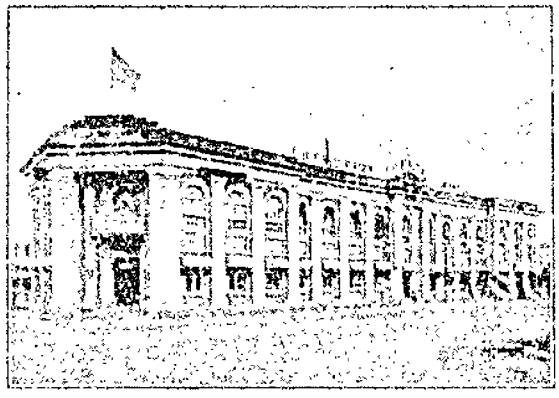

ಎಲ್ಲರಿಗೂ ಒಳ್ಳೆಯ

ಓರಿಯಂಟಲ್

ಗ್ಯಾರಂಟೀ ಇನ್ಶೂರೆನ್ಸ್

ಫೈನ್ ಅಷ್ಯೂರೆನ್ಸ್ ಕಂಪನಿ, ಲಿಮಿಟೆಡ್

ಸ್ಥಾಪನೆ ೧೯೦೧ ಮುಖ್ಯ ಕಚೇರಿ, ಮುಂಬಾಯಿ.

ಇಂತಹ ಸ್ಥಿತಿಯಲ್ಲಿ ಈ ಕಂಪನಿಯ ಸಾಮಾನ್ಯ ಸೇವೆಗಳನ್ನು ಸ್ವೀಕರಿಸಿರುವರು.

ಎಂ. ಜೆ. ಕೃಷ್ಣಮೂರ್ತಿ, ಇಂಜಿನಿಯರ್, ಸರ್ಕಾರಿ ಕೆಲಸದ ಕಂಟ್ರಾಕ್ಟರ್, ಮೈಸೂರು

ಎಸ್. ಸ್ವಾಮಿನಾಥನ್, ಬಿ. ಎಸ್., ಬ್ಯಾರಿಸ್ಟರ್ ಸಿಲ್ ಲಾ ಓರಿಯಂಟಲ್ ಪಬ್ಲಿಕ್ಸ್, ಮದ್ರಾಸ್ ಹೈಕೋರ್ಟ್, ಬೆಂಗಳೂರು.

ನಿಮ್ಮ ಕರ್ತವ್ಯ

ಸ್ವಕುಟುಂಬ ಪರಿಪಾಲನೆ ಮತ್ತು ಸಮಾಜಕ್ಕೆ ಸಲ್ಲಿಸಬೇಕಾದ ಕರ್ತವ್ಯಗಳಲ್ಲಿ ಒಂದು ಮುಖ್ಯವಾದ ಕರ್ತವ್ಯ ಅಂದರೆ ಮುಂದಿನ ಕಾಲಕ್ಕೆ ಹಣ ಸಂಪಾದಿಸಿ ಇಟ್ಟುಕೊಳ್ಳುವುದು. ಇದೇ ಇಂದಿನ ಕಾಲದ ಮುಖ್ಯ ಕರ್ತವ್ಯ. ಮುಂದೆ ಹೊಂದಿಸುವುದಕ್ಕೆ ಹಣ ಕೂಡಿಸಿಟ್ಟುಕೊಳ್ಳುವ ಮೊದಲಿನ ಕಾಲದಲ್ಲಿ ಸಂಪಾದಿಸಿ ಕೂಡಿಟ್ಟುಕೊಳ್ಳುವ ಹಣ ಮುಂದಿನ ಕಾಲದ ಕೆಲಸಕ್ಕೆ ಉಪಯೋಗಕ್ಕೆ ಬರುವ ಹಾಗೆ ಮಾಡುವ ಕರ್ತವ್ಯ

ಓರಿಯಂಟಲ್

ಈ ಕರ್ತವ್ಯವನ್ನು ನೆರವೇರಿಸಲು ಸರಿಯಾದ ಸಮಯ ಕಲಿಸಿಕೊಡುವುದು.

ಇದಕ್ಕೆ ಸಮಯವಾದ ಮೂಲಧನದಿಂದ ಸಂಪಾದಿಸಿದ್ದು ಅತ್ಯಲ್ಪವಾದರೂ ಮುಂದಿನ ಕಷ್ಟಕಾಲದಲ್ಲಿ ಓರಿಯಂಟಲ್ ಪಾಲಿಸಿಗಳು ಕಳೆದ ೩೧ ವರ್ಷಗಳಿಂದ ಸಾವಿರಾರು ಕುಟುಂಬಗಳಿಗೆ ಸಹಾಯ ಮಾಡಿವೆ.

ಒಂದು ದಿನ ಹೆಚ್ಚು ಕಡಿಮೆ ಸೃಷ್ಟಿಯಲ್ಲಿ ಪ್ರತಿಯೊಬ್ಬ ಮನುಷ್ಯನಿಗೂ ನಿನ್ನ ಮೂಲಧನದಾದ ಕಾಲವು ಮುಗಿದು ಹೋಗುವುದು. ಆದ್ದರಿಂದ ನಿನ್ನ ಕರ್ತವ್ಯ ಪಾಲನೆಯಲ್ಲಿ ಕೆಡವಾಗದಿರಲಿ

ಓರಿಯಂಟಲ್‌ನಲ್ಲಿ ನಿಮ್ಮ ಮಾಡಿರಿ.

ನಿಮ್ಮ ಆತ್ಮೀಯ ಪ್ರಾಣಿಗಳನ್ನು ಭದ್ರಪಡಿಸಿ.

ಕೈತರ ಅಷ್ಯೂರೆನ್ಸ್ ಬ್ಯಾಂಕ್ ಲಿಮಿಟೆಡ್,

ಬಸವನಗುಡಿ, ಬೆಂಗಳೂರು.

ಸ್ಥಾಪನೆ ಮೇಲಿನ ಕೈತರ ಬಸವಾಂಗಡಿಯಲ್ಲಿರುವ ಅಭಿಮಾನ ಕನ್ನಡ ಬಂಧುಗಳ ಮನಸ್ಸು ತೆಗೆದುಕೊಂಡಿರುವುದರಿಂದ ಅವರ ಆಧಾರ ಮತ್ತು ಸಹಕಾರಗಳಿಂದ ಸ್ವಲ್ಪ ಸಮಯದಲ್ಲಿಯೇ ಸಂತೃಪ್ತಿಕರವಾಗಿ ಸ್ಥಿರವಾಗಿ ಮುಂದುವರಿಯಲು ಕನ್ನಡ ಸಮಾಜದ ಮುಂದಾಳುಗಳು ಸೇರಿ ಈ ಸೇವೆಯನ್ನು ಸ್ಥಾಪಿಸಿದ್ದಾರೆ.

ಮೇಲ್ಕಂಡ ಸಂಸ್ಥೆಯ ಮೂಲ ಬಂಡವಾಳ

೩,೦೦,೦೦೦ ರೂಪಾಯಿಗಳು

ಅದರ ಇದರಲ್ಲಿ ಕಾಲಕಾಲಕ್ಕೆ ಸೇರಿದ ಕಾಲ್ ಮೆಮೆ ಮತ್ತು ಮೂಲಧನದ ಸೇರುವಳಿಗಳನ್ನು ಮಾಡಲಾಗಿದೆ.

ಇದಕ್ಕೆ ಸಂಬಂಧಪಟ್ಟ ಎಲ್ಲಾ ಖರ್ಚುಗಳನ್ನೂ ಮಾಡಲ್ಪಟ್ಟಿದೆ.

ಸ್ಥಿರವಾದ ಸೇವೆಯ ಕೃತಿ ಇದೆ ಮತ್ತು ಸಾಲಗಾರರಿಗೆ ಸಾಲ ಕೊಡುವುದು ಮೇಲಾದುದು. ಸೇವೆಯ ಕಾರ್ಯಗಳು ಅಭಿವೃದ್ಧಿಯಾದರೆ ಹೆಚ್ಚು ಸಾಲಿನ ಒಳಗೆ ಶೇ ೮-೨-೮ ಲಾಭಾಂಶವನ್ನು ಕೊಡುವ ಸೇವೆಗೆ ಇದೆಯೆಂದು.

ಮೈಸರ್ಸ್ ಫ್ರೆಂಡ್ಸ್ ಯೂನಿಯನ್, ಲಿಮಿಟೆಡ್

ಸ್ಥಾಪಕರು ಮೈಸೂರು.

ಕೈತರ ಅಷ್ಯೂರೆನ್ಸ್ ಬ್ಯಾಂಕ್ ಲಿಮಿಟೆಡ್,

ಬಸವನಗುಡಿ ಬೆಂಗಳೂರು.

ಪ್ರಾಚೀನ ಕನ್ನಡ ವೆಚನ ಗ್ರಂಥಗಳು

ಸಾಗರಧಿಕಾ ಪರಿಚಯ : ಪೂರ್ವದಲ್ಲಿ ದೇಶೀಯರಿಗೆ ಹೊಸ ಸಮಯಗಳಿಂದ ಅಪರಿಚಿತವಾದ ಪ್ರಾಚೀನಕಾಲದ ಕೊಟ್ಟಿಗೆಯ ಕಾವ್ಯ ಸಂಪತ್ತನ್ನು ಅರಿಯ ಸುವುದಕ್ಕಾಗಿ ಕೊಟ್ಟಿಗೆಯ ಅರ್ಥವಿವರಣೆ, ಅರಿಯ ಬೇಕಾದ ಸ್ಥಳಗಳ ಪರಿಚಯ ಮತ್ತು ಕಾವ್ಯಗಳ ಸಾರಾಂಶ ಮತ್ತು ಕಾವ್ಯಗಳ ಕಾಲನಿರ್ಣಯ ಮುಂತಾದ ವಿಷಯಗಳನ್ನು ಸಂಗ್ರಹಿಸಿ ಕೊಡಲಾಗಿದೆ. ಇದರಲ್ಲಿ ಕನ್ನಡ ಕಾವ್ಯಗಳ ಕಾಲನಿರ್ಣಯದ ಸಂಶೋಧನೆಯಾಗಿ ಹೆಚ್ಚು, ಕನ್ನಡದ ಪ್ರಾಚೀನ ಕಾವ್ಯಗಳ ಸಾಗರಧಿಕಾ ಪರಿಚಯವನ್ನು ಸೂಚಿಸುವ ಮಾಡಿರುವುದು ಸ, ಎಲ್ಲ ವಿದ್ವಾಂಸರಿಗೂ ಒಪ್ಪಿಗೆ

ಬೆಲೆ ಪ್ರತಿಗೆ ರೂಪಾಯಿ ೨-೦-೦

ಪದ್ಮಾಯಿ ಚರಿತ್ರೆ:—ಮಾನವನ್ನೇ ಅಂದರೆ ಸ್ತ್ರೀಪುರುಷರನ್ನು ಮಾಳ್ಪುವುದಕ್ಕೆ ಪರಿಪ್ರಯತ್ನದಿಂದ ಬಹಳ ಮೋಕ್ಷಸಾಧಿಸುವುದಾಗಿ ತಾವು ಇಲ್ಲಿಂದ ಮಾಡಿ ಗಂಡಾಂತರಗಳನ್ನೆಲ್ಲ ಕಳೆಯಬೇಕೆಂದು ಬಹಳ ಮಾರ್ಗದರ್ಶಕ ಕೃತಿ.

ಬೆಲೆ ಪ್ರತಿಗೆ ರೂಪಾಯಿ ೩-೦-೦

ಕಾಶೀ ಕ್ಷೇತ್ರ ಮಾಹಾತ್ಮ್ಯೆ:—ಇದರಲ್ಲಿಯ ಮೋಕ್ಷದಾಯಕ ಕಾಶಿ, ಗಯ, ಪ್ರಯಾಗ, ಕೇದಾರಗಳು, ಯಮುನೆಗೆ ಮಾಹಾತ್ಮ್ಯದ ಉತ್ಪತ್ತಿಸ್ಥಾನ, ಗಂಗಾ ಸಂಗಮ ಮಾಹಾತ್ಮ್ಯ ಮೊದಲಾದ ಅನೇಕ ವಿಷಯಗಳು ಅಡಕವಾಗಿರುತ್ತೆ.

ಬೆಲೆ ಪ್ರತಿಗೆ ರೂಪಾಯಿ ೩—೮—೦

ಇತ್ಯಾದಿ

ಗುಂಡ್ಮಹಂಡಿತ ಲಕ್ಷ್ಮಣಾಚಾರ್ಯರ ಮಕ್ಕಳು.

ಪಿ. ಶ್ರೀನಿವಾಸ ಪೇಠಿಕಾಚಾರ್,

೩೦೬ ಕಾಮಾಕ್ಷಿ ಬೀದಿ, ಮೈಸೂರು.

Edited, Printed & Published by Agraram Rangiah B.A., at Sri Rama Press, D. Subbiah Road, Mysore.

Regd. No. M. 3554

Half Anna

SADHVI

ಮಹಾತ್ಮಗಾಂಧಿ

ನಂ. ೮

ಪರಿಷತ್ಪತ್ರಿಕೆ

ಕನ್ನಡ ಸಾಹಿತ್ಯ ಸಾಗರ

ಸ್ವದೇಶ ಚಂದಾದಾರರಿಗೆ ರೂ 75 : : ಒಟ್ಟು ಚಂದಾದಾರರಿಗೆ ರೂ. 150 : : ಇತರ ಚಂದಾದಾರರಿಗೆ ರೂ. 75

ತಾರೀಖು 1—10—38 ರ ಒಳಗಾಗಿ ಒಂದಕ್ಕೆ ಕಂಚಾದಾರ ಅಕ್ಷರಕ್ಕೆ ಸ್ವೀಕರಿಸಿದ ಚಂದಾದಾರರಿಗೆ 10 ರಿಯಾಯಿತಿ.

ಅಕ್ಷರಗಳು ತಲುಪಬೇಕಾದ ಕಡೆಯ ತಾರೀಖು 18—10—1938

ಕಂಚಾದಾರ ಅಕ್ಷರವು 24 10 38 ಸಾಯಂಕಾಲ : ಒಳಚಾದಾರ ಕಡೆಯದು ದಿನವು 31—10—38 ಸಾಯಂಕಾಲ

ಸೂಚನೆಗಳು.— 1. ಮೊದಲಾದ ಅಕ್ಷರವು ಸ್ವೀಕೃತವಾಗುವದರ ಕೋಷ್ಟಕವೆಲ್ಲಾ ನಮ್ಮ ಪತ್ರಿಕೆಯಲ್ಲಿ ಪ್ರಕಟಿಸಲ್ಪಡುವುದು. ಅದರಲ್ಲಿ ಎಲ್ಲ ಪದಗಳೂ ಸರಿಯಾಗಿ ಅಕ್ಷರಕ್ಕೆ ಸ್ಪಷ್ಟವಿದೆ. ಒಂದೆಡೆಗೆ, 1 ಮತ್ತು 2 ಕ್ಕೆ ಸೇರಿದ ಅಕ್ಷರಗಳಿಗೆ ಪ್ರತ್ಯೇಕ ಮತ್ತು ಸ್ವತಂತ್ರ ಬಹುಮಾನಗಳು. 2. ಬಹುಮಾನಕ್ಕೆ ಯೋಗ್ಯವಾದ ಅಕ್ಷರಗಳು ಸ್ವೀಕರಿಸಿದ ದಿನಾಂಕದ ಪ್ರಕಾರ ಬಹುಮಾನದ ಮೊತ್ತ ತಂಬಲ್ಪಡುವುದು. 3. ಸ್ವತಂತ್ರದ ಕೊನೆಯ 1 ಕ್ಕೆ ನಾಲ್ಕಾಗಿ, 2 ಕ್ಕೆ ಎರಡಾಗಿ, 3 ಕ್ಕೆ ಮೂರು ದೊರಕುವುದು. 4. ಅಕ್ಷರಗಳು ಅಂಚಿನಲ್ಲಿ ಬಿಳಿಯಾಗಿ ಕಾಯಿದೆಯ ಪ್ರಕಟಿಸಿರುವ ಮೂಲಗಳಾದ ಕೆಲವು ಪುಸ್ತಕಗಳು ಸಂಬಂಧಪಟ್ಟ ಕೆಲವರಿಗೆ ಇದ್ದಿರುವುದು ಅವರು ಕಳುಹಿಸಬಹುದು. ಗಡುವು ಮುಗಿದ ಅಕ್ಷರಗಳನ್ನು ಪರಿಶೀಲಿಸಿ ಕಾಯಿದೆಗಳಿಗೆ ಸರಿ ಇದ್ದು. 5. ಸ್ವತಂತ್ರದವನ್ನು ಇಂಗ್ಲಿಷ್ ಸ್ಪೆಲ್ಲಿಂಗ್ ಅಥವಾ ಮಾಡಿದವರಿಗೆ ಮತ್ತು ಕಳುಹಿಸಬೇಕು. ಪ್ರಮಾಣಕರು ಅಕ್ಷರ ಅಥವಾ ಪೂರ್ಣವಾಗಿ ಅರ್ಥ. ಕಾಲ್ಪನಿಕ ಬಗ್ಗೆ ಕೊಡಬೇಕು. 6. ಸಾಮಾನ್ಯ ಎಲ್ಲ ಪ್ರಮಾಣ ಪತ್ರಿಕೆಯಲ್ಲಿ ಮಾಡ್ಯಗೆಯ ಪ್ರಮಾಣ ಕೊಡಬೇಕೆಂದೂ, ಒಂದೆ ಪ್ರಮಾಣ ಸಿದ್ಧಮಾಡಿ ಸಂಪೂರ್ಣವಾಗಿರಬೇಕೆಂದೂ, ಅಕ್ಷರಗಳನ್ನು ಕಳುಹಿಸುವದಕ್ಕಿಂತ ಮುಂಚೆ ಒಪ್ಪಿಗೆಯಾಗಿ ಒಪ್ಪಿಗೆಯಾಗಿರಬೇಕೆಂದೂ ಒಪ್ಪಿಕೊಳ್ಳುವುದು. 7. ಒಂದು ಪದಕ್ಕೆಗಾಗಿ ಕಳುಹಿಸಿದ ಸ್ವತಂತ್ರದವನ್ನು ಮೂರು ಕಾಲಾವಧಿಯಲ್ಲಿ ಸಾಕ್ಷಿಯಂ, ಪದಕ್ಕೆಗಾಗಿ ತಿರುಗಿಸಿಕೊಳ್ಳಲಾಗುವುದು. ಅಕ್ಷರ ಸ್ವತಂತ್ರದವರಿಗೆ ಕೊಡಲಾಗುವುದು. 8. ಕೊನೆಯದಾದ ಅಕ್ಷರವು ತಾರೀಖು 31—10—38 ರ "ಸಾಯಂ" ಸಮಯದಲ್ಲಿ ಸ್ವೀಕರಿಸಲ್ಪಡುವುದು. ಅಲ್ಲಿಯವರೆಗೆ ಅಕ್ಷರವನ್ನು ಅಂಚೆಯಲ್ಲಿ ಒಟ್ಟಾಗಿ ಕಳುಹಿಸಬೇಕು. 9. ಮೂಲ ತಂಗಡಿಯ ಬಹುಮಾನದವರೆಗೆ ಒಂದು ದಾಖಲಾಗಿದ್ದ ಕಡೆಯ ಕಾಲ್ಪನಿಕವಾದ ಪದಗಳು ಪ್ರಕಟಿಸಲ್ಪಡುವವರೆಗೆ ಮೂಲದ ಪದಕ್ಕೆಗೆ ಸ್ವತಂತ್ರವಲ್ಲದೆ ಕೆಲವರಿಗೆ ಕಳುಹಿಸಲ್ಪಟ್ಟ ಅಕ್ಷರಗಳನ್ನು ಅಂಗೀಕಾರ. ಅವುಗಳಿಗೆ ಪ್ರಕಟಿಸಲ್ಪಟ್ಟ ಕೊಡಲಾಗುವುದು. ಅಂಗೀಕಾರದ ಪದಕ್ಕೆಗಳಿಗೆ ಬಹುಮಾನದ ಮೊತ್ತವು ಕಳುಹಿಸಲ್ಪಡುವುದು.

ಅಕ್ಷರ ಸ್ವೀಕರಿಸಿದವರಿಗೆ ಬಹುಮಾನ ಕಳುಹಿಸಲಾಗಿದೆ, ಸಂಪಾದಕರು ಮಾಡಬೇಕಾದ ಕೆಲಸ.

ಸರಸರಿಯ ಸಮಸ್ಯೆ ನಂ. ೮ ಕೊನೆಯ ನಂ.....

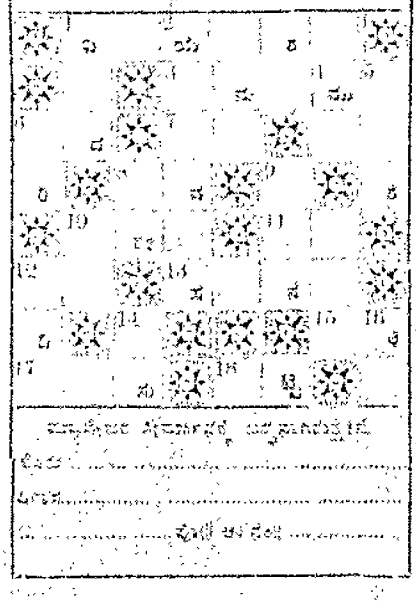

ಮಾಸಿಕದ ಸ್ಪರ್ಧಾಕ್ಷರ ಸ್ವತಂತ್ರಗಳನ್ನು

ಹೆಸರು .....

ಊರು .....

ಪಿ. ..... ಪೂರ್ಣ ವಿಳಾಸ .....

ಸರಸರಿಯ ಸಮಸ್ಯೆ ನಂ. ೮ ಕೊನೆಯ ನಂ.....

ಸರಿಯಾದ ಉತ್ತರ ಬಂದವರು:— ೧. ಸ್ವೀಕಾರವಲ್ಲ ಸಿ ಬಂದ ಕೋಷ್ಟಕ, ಸಿಲ್ಲಾಲ್ಲ ಅಕ್ಷರ ಬಾಣಗಳನ್ನು ಅಕ್ಷರಗಳನ್ನು ಅಕ್ಷರಗಳು. ೨. ಸರಿಯ ಮಾಡಿದ್ದೆವು ಅಕ್ಷರ ಕೊಡಬೇಕು ಕೊಡ ಕೊಡಬಾರದು ಮಾಡಿದ್ದಾರೆ ಮಾಡಿಕೊಳ್ಳಲು. ೩. ಸಂಪಾದಕರ್ಯಾದರ ಕನ್ನ ಕಡೆಗೆ ಕಳಿಸಿದ ಅಕ್ಷರ. ೪. ಅಕ್ಷರಗಳನ್ನು ಮಾಡಿಸ್ಥಿತಿಗೆ ಕೊಡಬೇಕಾದ ಮೂಲ ಕೊಡ ಕೊಡ ಕೊಡ

॥ ಸತ್ಯಮೇವ ಜಯತೇ ॥

ರಾಜಧಾನಿಯ ರಾಷ್ಟ್ರೀಯ ವಾರ ಪತ್ರಿಕೆ.

ಸ್ವರ್ಗೀಯ ಶ್ರೀಮಾನ್ ಎಂ. ವೆಂಕಟಕೃಷ್ಣಯ್ಯನವರ ಜ್ಞಾಪಕಾರ್ಥವಾಗಿ ಪ್ರಕಟಿಸಲ್ಪಡುತ್ತದೆ.

ಸಂಪಾದಕರು: ಆಗರಂ ರಂಗಯ್ಯ, ಬಿ.ಎ.

ಸಂಪುಟ ೩] MYSORE : MONDAY 3—10—38 : ಮೈಸೂರು : ಸೋಮವಾರ ೩—೧೦—೩೮ [ಸಂಚಿಕೆ ೩೦

ಮೊದಲು ಗೋಡೆ ಬಾಂಬ.

ಎಂಗ ಬಮ್ಮಾಣದ ಕಡಮಾಣ ಪ್ರಿಯವ್ ಬ್ರಿಟಿಷ್ ಪ್ರಧಾನರು ಆಸಂಬಂಧದ ಜನಾಂಗಾಭಿ ಮಾ ಅಭ್ಯಾಸಕ್ಕೆ ತೊಡಗಿದರೆಂದು ನಮ್ಮ ಗಳ್ಳ ಮುದ್ದು ಗುಂಪುಗಳನ್ನೂ ಇಟ್ಟು, ಬಂದೂಕಗಳನ್ನು ತೆಗೆದು ಆಲಂಬವನ್ನು ನೋಡಬಾರ್ದು ಕಾಲ ಸ್ಥಾಪದ ಎಂದೆಂತ ನಡೆಗೆಡ.?

ನಮ್ಮ ರಾಜಮೇಲೆರು ಈ ಯ ನಾವು ನಮ್ಮ ಸರ್ವಸ್ವವನ್ನು ಪಡತಲದ್ದ ಸಮಸಿಗಿದ್ದೇವೆ. ಇದ್ದರೆ ಸ್ವಾಮಿಸ್ಥಾನ್ಯ? ಈ ನಮ್ಮ ಭಕ್ತರ್ಗಳ ಹೆಸರು ಮುಂತಾ ಪ್ರಿಯ ನಮ್ಮ ಜಂಗಲ್ಲಿ ಹಳ ಮಾಡ್ರ ನೋಡಿದವರು. ಅಧಾನಿಕ ದಮಂತ್ರ ಸಾಮ್ರಾಗಳ ಆಳಿಗೆ ಇದು. ಇದೇ ಎತ್ತಿಗೆ ನೋಡಿದ್ದ ಸ್ವಾಮಿ ಭಕ್ತಿ.

ಸಭಾ ಬಂಧನ

ಸಾಮ್ರಾ ಭೋಗಾಯ ಸಾಂಬಾಯ ಸಭಿಗಳಾಗಲಾಯಿತೆಂದು ನಿ ಸರ್ಕಾರವೆಲ್ಲ ಸ್ವಾಗಂಧದ ಬಂದಿಯ್ಯ. ಈ ಸ್ವಾಗಂಧವನ್ನು ಎಂಬಾಯಾಗ ಮುಂದುಮಾಡಿ ನಿಲ್ಲಿಸಿ ಸೇ ಇಗೆ ಇದು ಮಾ ಇದ್ದಾಗ್ಯೂ. ಹಿಗ ಇದನ್ನು ಮತ್ತೆ ಮಾ ಇದ್ದ ಬಾಂಬಾಯಿಯಲ್ಲಿ ಮುಂ ಬಂದ್ದೆ ಇದ್ದ ಬಂಬಾಯಿ ಸರ್ಕಾರಕ್ಕೂ ಕಾಂಗ್ರೆಸ್ಸ್ ಸ್ವಾಂಧದ ಮೇಲೆ ಇದ್ದ ಸ್ವ ಸ್ವ ಮೊಗ್ಗಾಯಿತೆಂದು ಸ್ವಾಗ್ರ ಸ್ವ ಸ್ವ ಸ್ವ

ಪ್ರಜಾ ಪ್ರತಿನಿಧಿ ಸಭೆ

ವಿಧಾನದ ಆರಂಭ ಭಾಷಣ

ಚಕ್ರವರ್ತಿಯ ಸಕಲ ಸಮಾಂಗ

ಇಂದಿನ ಸಭೆಸ್ಥಿತಿ

ಪ್ರಜಾ ಪ್ರತಿನಿಧಿ ಸಭೆಯ ಸದಸ್ಯರುಗಳಾ— ಯವರೆಲ್ಲರು ಈಗ ದೇಶದಾದ್ಯಂತ ನಡೆಯುತ್ತಿರುವ ಕೂಡ, ಧಾರವಾಡ ಯುದ್ಧವು ಸಂಭವಿಸಿದ ಅಧಿಕಾರಶಾಹಿಗಳಿಗೆ ಭಯಾನಕ ಸ್ಥಿತಿಯೂ ಒಂದೆ, ಅತ್ಯಂತ ಸಮರ್ಪಕವಾಗಿರುವ ಸ್ಥಿತಿಯ ಸ್ಥಾನವು ಈ ಇಡೆ ಸಭೆ ಸೇರಿದ್ದೇನೆ. ಸಾಮ್ರಾಜ್ಯ ಪೇಕಗಳಲ್ಲಿ ಸ್ವಾತಂತ್ರ್ಯವು ಅಡಗಿರುವ ಸ್ವಾತ್ರ್ಯವೂ ಮುಖ್ಯ ಸಂಸ್ಥಾಪಕರುಗಳು ಮುಖ್ಯವಾದ ಸಂಘಸಂಸ್ಥೆಗಳ ಮೇಲೆ ಅಯಾಯಮುಖ್ಯ ನೋಡಿದಲ್ಲಿ ಸಿಗುವುದು ಸಂಗತಿ. ಈ ಪರಿಂದ ಫಲವಾಗಿದೆ ಸೋಲಾಗಲಿ ಕೊನೆಗೆ ಸ್ವಾಗತಾರ್ಹವಾದ ಸ್ಥಿತಿಯ ಸ್ಥಾನವು ಈ ಸಂಸ್ಥೆಯ ಸಂಬಂಧವಾಗಿ ಸ್ಥಾಪಿಸಿಕೊಳ್ಳುವ ಸಲುವಾಗಿ ಪ್ರಯತ್ನ ತಮ್ಮ ಪ್ರಜ್ಞೆಯ ಫಲಕಾರಣ್ಣ ಜಾಹೀರಪಡಿಸಿಕೊಳ್ಳುವ ಸಲ್ಲುವ ಸ್ಥಾನ ಇದೆಯೆಂದು ಸ್ಥಾಪಿಸಿಕೊಳ್ಳುವ ಸಲುವಾಗಿ— ಜನಾಂಗಗಳು ತಮಗೆ ಸರಿ ಪ್ರಕಾರ ಅಂದರೆ ವಿಧಾನಗಳನ್ನು ಒಲ ಪ್ರಕಾರವಲ್ಲದೆ ಯಾವ ಒಪ್ಪಂದಗಳಿಂದ ತೀರ್ಮಾನಿಸಿಕೊಳ್ಳುವ ಸಲ್ಲುವ ಭಿನ್ನ ಪ್ರಯತ್ನವು ಸಲುವಾಗಿ ಅವರುಗಳು ಮುಂದೆ ಬಂದಿರುವುದೆ ಸಂಗತಿಯಾಗಿದ್ದು ಇದೆ. ಈ ಸಂಬಂಧದಲ್ಲಿ ಅಂತಿಮ ಸಂಗಾತಿಯ ಹೋರಾಟಗಳಿಗೆ ಸಿದ್ಧವಾಗಿ ನಿಲ್ಲಿದೆ. ಈ ಸಂಬಂಧದಲ್ಲಿ ಅಂತಿಮ ಸಂಗಾತಿಯ ಹೋರಾಟಗಳಿಗೆ ಸಿದ್ಧವಾಗಿ ಇರುವ ಜನಾಂಗವು ಹೋರಾಟ, ಸಾಮರ್ಥ್ಯವಾಗಿ ಇಷ್ಟಪಟ್ಟ ಸ್ವಾತಂತ್ರ್ಯವನ್ನು ಸದಾಸಮಯಗಳಾಗಿ ಸಂಪಾದಿಸಿಕೊಂಡು ಶಕ್ತಿ ಭಂಗಿಂದ ಕೆಲವು ಮಾಯಾ, ಪ್ರಬಲವಾಗಿ ಅಧಿಕಾರ ಮತ್ತು ಸಾಮರ್ಥ್ಯ ಸ್ವತಂತ್ರ್ಯಗಳನ್ನೇ ಸಂಪಾದಿಸಿಕೊಂಡು ಮುಂದಾಗಿರುವುದು. ಪ್ರಜಾಸ್ವತ್ತೆಯು ಅಡಗಿರ ಮುಖ್ಯವಾಗಿ ಅದರ ಮೊದಲೇ ಸ್ವಾತ್ರ್ಯ ಅಧಿಕ ಸ್ವಾತಂತ್ರ್ಯ ಸ್ಥಾಪಿಸಿಕೊಳ್ಳುವುದು ಒಂದೆಯಾಗಿ ಸ್ಥಾಪಿಸಿಕೊಳ್ಳುವುದು ಇನ್ನೂ ಹೆಚ್ಚಿನ ರಿಯಾಯಿತಿಗಳಿಗೆ ಸಲ್ಲುತ್ತಿರುವುದು ರಕ್ಷಣೆಯಲ್ಲಿನೆಂದು ಸಂಕಾರಾಗಾಗಿ ಸಾರಿದ ಸಮರ್ಥನೆ. ಈಗ ತಂತಗೆ ಎದಾಗಾಗಿ ವಿಸಮಸಂಬಂಧಿ ಪ್ರತಿಕೂಲ ಸ್ಥಾನಮಟ್ಟಗಳಲ್ಲಿ ಕೂಡ ಈ ರೀತಿ ಪರಿಸ್ಥಿತಿಯವರ್ತಿಗಳಿ ಆ ಜನಾಂಗಗಳ್ಳಿ ಅತ್ಯಂತ ಅಸಂತೋಷದುಗಳಿಂದ ಸಮರ್ಥಿಸಲ್ಪಟ್ಟಿರುವ ಸಮಾಧಾನಗಳಾಗಿ ಅಭಿಪ್ರಾಯಿಸಲ್ಪಟ್ಟಿರುವುದು. ಆ ಜನಾಂಗವು ಮುಂದಿನ ಪ್ರಯತ್ನಗಳೊಳಗೆ ತನ್ನ ಅಭಿಲಾಷೆಯನ್ನು ತಿಳಿಸಲು ಸಿದ್ಧವಾಗಿ ಸೇರಿದೆವು. ಆ ಪ್ರಾಂತ್ಯದ ಫಲವಾಗಿದೆ ಸೋಲಾಗಲಿ ಕೊನೆಗೆ ಸ್ವಾಗತಾರ್ಹವಾದ ಸ್ಥಾನವು ಇದೆಯೆಂದು ಸ್ಥಾಪಿಸಿಕೊಳ್ಳುವ ಸಲ್ಲುವ ಸ್ಥಾನ

ಕಳೆದ ಇಪ್ಪತ್ತು ವರ್ಷಗಳಿಂದ ನಡೆದಿರುವ ಯುದ್ಧಗಳು

೧೯೧೮-೧೯ ಪೋಲಿಷ್ ಯುಕ್ರೇನಿಯನ್ ಯುದ್ಧ.

೧೯೧೮-೨೦ ರಷ್ಯದ ಮೇಲೆ ಮಿತ್ರ ರಾಷ್ಟ್ರಗಳ ಆಕ್ರಮಣ ಭಾಗ.

೧೯೧೯ ೨೦ ಬರ್ಲಿನ್‌ನಲ್ಲಿ ಸ್ಪಾರ್ಟಕಸ್ ಪ್ರಿಟಿಗ್ ಎಂಬುದರ ಆಕ್ರಮಣಕಾರಿತ್ವ.

೧೯೧೯ ೨೦ ಆಲೇಮಾದಲ್ಲಿ ಅಲ್ಪಾವಧಿಯ ವಿಪ್ಲವ.

೧೯೧೯-೨೦ ರಷ್ಯಾ-ಪೋಲೆಂಡ್ ಯುದ್ಧ.

೧೯೧೯-೨೦ ಕಾರ್ಪೆಥಿ-ಉಕ್ರೇನಿಯನ್ ಯುದ್ಧ.

೧೯೧೯-೨೦ ಗ್ರೀಕ್-ಟರ್ಕಿ ಯುದ್ಧ.

೧೯೧೯-೨೦ ಫ್ರಾನ್ಸ್-ಸ್ಪೇನ್ ಯುದ್ಧ (ಬಿಡಾರ ಸೀಮೆ).

೧೯೧೯ ಸಿಲೇಷಿಯಾದಲ್ಲಿ ಪೋಲ್ಸ್ ಸೈನ್ಯದ ಸಂಚಯನ.

೧೯೧೯-೨೦ ಬೆಲ್ಗಾದಲ್ಲಿ ಅಂತರ್ಯುದ್ಧ ಮತ್ತು ಪರದೇಶೀ ಸಾಮ್ರಾಜ್ಯ ದರ್ಶಿಯವರ ಪ್ರವೇಶ.

೧೯೧೯-೨೦ ಗ್ರೀಸ್ ಟರ್ಕೀ ಯುದ್ಧ ಕೆಂಪ್ಪೆ ಮತ್ತು ಬೊಲೀಷಿಯನ್!

೧೯೧೯ ಅಮೆರಿಕದ ನೌಕಾಬಲದಿಂದ ಸೈಬೀರಿಯಾದ್ಯ ಆಕ್ರಮಣ.

೧೯೧೯-೨೦ ಜಪಾನರಿಂದ ಸೂಚೂರಿನ ಆಕ್ರಮಣ.

೧೯೧೯ ಗಾಲಿಷ್ಯಾದಲ್ಲಿ ಪೋಲ್ಸ್ ಆಕ್ರಮಣ.

೧೯೧೯-೨೦ ಇಟಲಿ-ಆಲ್ಬೇನಿಯನ್ ಯುದ್ಧ.

೧೯೧೯-೨೦ ಬಾಲ್ಟಿಕ್ ಪ್ರಾಂತ್ಯದಲ್ಲಿ ಬೈಲಿಷರ ಪಾಂಡಿತ ಸಂಘಟನೆ!

೧೯೧೯-೨೦ ಪೈಲಿನ ಅಂತರ್ಯುದ್ಧ. ಪ್ರಾಂತೋರಿಗೆ ಪಿಟ್ಸುರ ಮುಸ್ಲೋಲಿನಿಗೆ ಸಹಾಯ.

೧೯೧೯-೨೦ ಪೋಲ್-ಜರ್ಮನ್ ಯುದ್ಧ.

೧೯೧೯-೨೦ ಸ್ಯಾಲೆಸ್ವಿಕ್‌ನಲ್ಲಿ ಅಲ್ಪಾವಧಿಯ ಬ್ರಿಟಿಷರ ಯುದ್ಧ.

೧೯೧೯ (ಮಾರ್ಚ್) ಬಿಷ್ಕೆಯದ ಆಕ್ರಮಣ.

ಯೋರೋಪ್ ಪ್ರಯಾಣ ನಿಂತಿತು

ಜಾಪಾನ್‌ನಲ್ಲಿ ಕೈಸರ್ ಫ್ರೆಡ್ರಿಕ್ ಕಾಲದಲ್ಲಿರುವ ಸಾ ಬಿ. ಎ. ಈ ಪ್ರಾಂತ್ಯದವರು ಮೂಲ ತಿಂಗಳು ರಜೆ ಪಡೆದು ಇಲ್ಲಿಗೆ ಬಂದಿದ್ದರು. ರಜೆ ಮುಗಿದ ನಂತರ ಲಂಡನ್‌ನ ಕಛೇರಿಯವರಾಗಿ ಮೊದಲಿಗೆ ಪ್ರಯಾಣಮಾಡಿದರು. ಅಷ್ಟರಲ್ಲಿ ಯೋರೋಪಿನ ಕೆಲವು ಕಿಮ್ಮತ್ತಿನ ವರ್ತಕರೂಪದ ಬಂದುದರಿಂದ ಅವರು ಕೂಡ. ಒಂದಾಯಿತ್ತು. ಇದರಿಂದ ಮೇ ಮೂರನೆಯ ತೇದಿಗೆ ಅವರಿಗೆ ಪ್ರಯಾಣಗಳನ್ನು ಸ್ಥಗಿತಮಾಡಿ ಅಲ್ಲಿಂದ ಮುಂದೆ ಹೋಗಲಿಕ್ಕೆ ಧಾರ ... ಮಾಡಿದ್ದರು. ಸ್ಥಳಾಂತರಗಳಿಗೆ ಮುಂದೆ ಹಾ ... ಮಾಡಿದ್ದರು. ಸ್ಥಿತಿಯಲ್ಲಿ.

ಮಹಾತ್ಮ ಗಾಂಧಿ

ಪದ್ಯ ಸಂಚಿಕೆಯ ಮಾಲಾ

[ಮೈಸೂರು ರಾಜ್ಯಾಧಿಪತಿಗಳ ಸಮಕ್ಷ ಮಹಾತ್ಮ ಗಾಂಧಿಯವರ ಎಳ್ಳತ್ತಣ ಜಯಂತ್ಯುತ್ಸವದಲ್ಲಿ ನಮಗೆ ಸಮಾಜದ ವೈಷಿಷ್ಟ್ಯವೆನಿಸಿದ ಪಿ. ಎಂ. ತಮ್ಮಯ್ಯ ನವರು ಸಮರ್ಪಿಸಿದ ಮಾಲಾ ಅಂಶಗಳು.]

ಭರತಖಂಡದಿ ಪುಣ್ಯ ಗಳಿಸಿ
ಭುವಿಯ ರತ್ನವೆನಲಿಸಿ ಸತ್ಯದ
ಎಲರ ಸಂಗಾತಿದನು, ಭುವನ ಸೂರ್ಯನು
ಸ್ಥಿ ॥

ಪರರು ಪರಸಾಗಿ ಮೋಹಪಾಶದಲಿ
ಮೆರೆದ ಗಾಂಧಿಗೆ ಸಮರು ಭುವಿ
ಮೂಗರಲಿ ಮೊದಲೆನು ನಾವರಿ ಗಣ್ಯಾತ್ಮ
ಎಂದಿನರಿ ॥

ಪಂಚ ತತ್ವಗಳಲಿಯಿಸಿದ
ಪಾಂಚ ಧೌತಕ ಮೆಚ್ಚಿಸೊಳು ಮಿಗೆ
ಸಂಚಯಿಸಿದ್ದಿರಿಗು ಗೈಯ್ದದೆ ಜಾಳ
ಪುದೆ ನೋಲು ॥

ಕಂಚಮಾದಿಗಳಿದ್ದರು ಸ್ವಮಲಿ
ಮಾಚುವುದು ನಿಜತ್ವವೆನ್ನುವ
ಸಂಚಯಿಸಿ ಜಗತ್ತಿಲ್ಲ ಮೇಳದ ಗಾಂಧಿಯಲಿ
ಮಾನ್ಯ ॥

ತುರುಗಳಿಂದಲಿಗಾಯಿಸಿದ್ದ ತೋಯದ
ತರುಗಳಿಂದಲಿಸಾಕ್ಷ್ಯತರು ನೆಳಗ
ಗಿಂದಗಳಿ ಮೇಲಾಗಿದ್ದೀಯರು ಮೇಲ್ಕ
ಪಡಿದಿದೆ ಧೂಲಿ ॥

ಪರ ಸಮಾರಾಧಿಸಿಲಿಯ ಗಾಂಧಿಯ
ಪರಮಾತ್ಮನು ಮಿಕ್ಕ ಮಾನವ
ಬಂಧವನ ಸಮಾನರೆಂದರಿ ಬಾಂಧ ಗುಣ
ಸೋಗಗಿ ॥

ಬಡತನದಲ್ಲಿಯಗುತ್ತ ಭಾಗ್ಯ
ಸ್ಥಿತಿಯಾದ ಮೂರ್ತಿಗೆ ಕೆಲ್ಲಿದ
ಸೆಗಳ್ಳಿ ಸಂಪೇರಾಯಿಗೆ ಇದುಮಿ
ಕೈಯಿಂದ ॥

ಮಾಡಿಯಾಗ ಬಾಳುತ್ತಲಿಯುಳ್ಳ
ಮತದಿ ಮಾಳ್ಕೆ ಭಾಗ್ಯಮೆಯಾದ
ಸಂಗಿಗಳಿಗೆ ಮೇಲ್ಕಡಿಸ ಮಾತ್ರವೆನು
ಗಾಂಧಿಗೆಗೆಯಾಯ್ ॥

ಮಾಂಗಳ ಶ್ರೀ ಭರತಖಂಡಕೆ
ಮಾಂಗಳ ಶ್ರೀ ಕೃಷ್ಣ ಭೂಮಿಗೆ
ಮಾಂಗಳ ಜಾಯಿಯ ಜನರಿಗೆಲ್ಲ
ಕಾಲದಲಿ ॥

ಮಾಂಗಳ ಪರ ಗಾಂಧಿ ದೇವಗೆ
ಮಂಗಳ ಜಯಕಾರ ಮಾನವ
ಮಂಗಳ ಸಂಗ್ರಹಿಸಿಲಿಯಿಸಿ ಲೋಕ
ಜಯವಾಗಿ ॥

ಇದು ಮಾಂಸಿ ರಾಜರ ಕೊಲೆ

ಮಾಂಸ್ಕೃಷ್ಟವಾದಿಯ ಬ್ರಿಟಿಷ್ ಸರಕಾರ ಸೈನ್ಯಯಾಗಾಮುಖವಾಗಿ ಇದುವರೆಗೆ ಇದ ಮಾಂಸಿ ಸರ್ವಾಧ್ಯಕ್ಷ ಸ್ಥಿತಿಯಲ್ಲಿ ತೆಗೆದುಕೊಂಡಿದೆ.

ದಸರಾ ವಸ್ತು ಪ್ರದರ್ಶನ

ಕಳೆದ ೨೦ ನೇ ತಾರೀಖಿನಂದು ಮೈಸೂರು ಸಮಾಜ ವಸ್ತು ಪ್ರದರ್ಶನದ ಆರಂಭವಾಯಿತು. ಬಿಸಿಲೇ ಬಿಸಿ ಮೆಚ್ಚಿಗೆ ಬರದು ಬಂದು ನೋಡಿದೊಂ ಸಂತೋಷಗೊಳ್ಳುತ್ತಿದ್ದಾರೆ.

ಭರತಖಂಡದ ಅನೇಕ ಭಾಗಗಳಿಂದ ಪ್ರದರ್ಶನಕ್ಕೆ ಬಂದಿದ್ದಾರೆ. ಸ್ವಾರಂಭದಲ್ಲಿ ಮಳೆಯ ಬೆಳೆಯಾಗಿ ಸ್ವಲ್ಪ ತೊಂದರೆ ಯಾಯಿತು. ಆದರೂ ಉತ್ಸಾಹ ಸ್ವಲ್ಪವೂ ಕುಂದದಂತೆ ಜರುಗುತ್ತಿದ್ದಾರೆ.

ಮಾಲಿ ಸಾಮಾನುಗಳು, ಬಟ್ಟೆ, ದಾನಿಸ್ಥ ಸಾಮಗ್ರಿಗಳಿಗಂತೂ ಕೊಂಡವರು ಕೈಗಳ್ಳ ತಂಬಾಕುವುದು, ಸುಲಭವಾಗಿ ಕೆತ್ತುವ ಸೊಟ್ಟಿಗಳು ತೆಗೆಯುವುದು ಇವುಗಳನ್ನು ತೋರಿಸುತ್ತಿದ್ದಾರೆ. ವಿದ್ಯಾವಂತ ಜನಾಂಗವರು ಪ್ರದರ್ಶನದಲ್ಲಿ ಅನೇಕ ಅಭಿನವ ವೈಶಿಷ್ಟ್ಯಗಳನ್ನು ಪ್ರದರ್ಶಿಸಿರುವರು. ಸರ್ಕಾರದ ವಿವಿಧ ಇಲಾಖೆಯವರು ಎಂದಿನಂತೆ ತಮ್ಮ ತಮ್ಮ ಕೌಶಲ್ಯವನ್ನು ತೋರಿಸಿರುವರು.

ವಸ್ತು ಪ್ರದರ್ಶನದಲ್ಲಿ ಇಲ್ಲಿ ಪ್ರದರ್ಶಿಸಲಾಗಿರುವ ಬಹಳ ವ್ಯಾಯಾಮವಿಷಯದ ಚೈತನ್ಯದ ಮತ್ತು ಹೊಸದಾಗಿ ಕಲಾಕೃತಿ ವಿದರ ಚಿತ್ರಗಳು ಪ್ರದರ್ಶಿಸಲ್ಪಟ್ಟಿವೆ. ಈ ಸಲದ ಅತ್ಯುತ್ತಮ ಬಹುಮಾನವನ್ನು ಶ್ರೀಯುತ ಪಿ. ಆರ್. ಶಾಮರಾವರ "ವಿದ್ಯಾರ್ಥಿ" ಎಂಬ ಚಿತ್ರಕ್ಕೆ ದೊರಕಿತು. ಒಟ್ಟು ಸಾಮಾನ್ಯ ಮೂವತ್ತೆಂಟು ಚಿತ್ರಗಳು ಬಂದಿವೆ. ಕಳೆದ ವರ್ಷಕ್ಕಿಂತ ಸ್ವಲ್ಪ ಕಡಿಮೆ.

ಸೇಲಿಯಾಗಿ ಶ್ರೀಯುತ ರಾಜಲಕ್ಷ್ಮಿಯವರು ಎಂಬುವರು ವಿವಿಧ ಬಣ್ಣಗಳ ಬಿಟ್ಟಿಂದ ರಂಗೋಲಿಯನ್ನು ಮಾಡುವ ಕಲೆಯನ್ನು ತೋರಿಸುತ್ತಿದ್ದಾರೆ.

ಯುದ್ಧದಲ್ಲಿ ನಾವು ಭಾಗ ವಹಿಸಬೇಕೆ?

ಕಂಡಿತ ಜವಾಬರರ ಮೇಲೆ

ಯುದ್ಧವು ಸಂಭವಿಸಿದರೆ ಬೆಕೆಗಳ ಸ್ಥಾನಮಾನಗಳು ಬಗೆ ಬಿಂದ ಸಮ್ಮುಖದಿರ ಸಮ ಸಂಬಂಧವಿರುವುದು. ಬ್ರಿಟಿಷರು ಸೈನ್ಯದ ಬಿಂದುಗಳು ಗಾಂಧಿಯವರಿಂದ ಮತ್ತು ಕಾಂಗ್ರೆಸ್ ಸಂಸ್ಥೆಯ ಬಿಂದುಗಳ ಸ್ಥಾನಗಳನ್ನು ಬದಲಿಸಿ

ಸಾ ಧಿ

೩—10—34 ನೇ ಸೋಮವಾರ

ದಿವಾನರ ಭಾಷಣ

ಈ ಸಲದ ಸ್ವಾತಂತ್ರ್ಯದಿನ ಸಭೆಯ ಅಧ್ಯಕ್ಷತೆಯನ್ನು ಮೈಸೂರ ಭಾಷಾಂತರದ್ದು ಎಂದಿನಂತೆ ಸಂಸ್ಥಾನದ ಕಾಲದ ಮೊದಲಿನ ಅಧಿಕಾರಿಯನ್ನು ಕುರಿತು. ಮಹಾಮಹಿಮರು ಕೈಗಾರಿಕೆ, ವಿದ್ಯುಚ್ಛಕ್ತಿ, ವಿದ್ಯಾಭ್ಯಾಸ, ಗೋಹತ್ಯೆ, ಕೈಲೆ ಇವೇ ಮುಂತಾದ ಭಾಗಗಳನ್ನು ನಡೆಯುತ್ತಿರುವ ಕಾರ್ಯಕಲಾಪಗಳನ್ನು ತಿಳಿಸಿದರು. ನಮ್ಮ ಸಂಸ್ಥಾನದ ಆರ್ಥಿಕ ಸ್ಥಿತಿಯ ವಿಷಯ ದಿನೇ ದಿನೇ ಅಭಿವೃದ್ಧಿ ಹೊಂದುತ್ತಿರುವುದು ಅಭಿನಂದನೀಯವಾದ ಸಂಗತಿ. ಹಾಟ್ಟುವಳಿಯ ಅನೇಕ ಭಾಗಗಳಲ್ಲಿ ಹೆಚ್ಚುತ್ತಿದೆ. ಮೊದ ಮೊದ ಕೈಗಾರಿಕೆಗಳಿಂದ ಹೆಚ್ಚು ಹೆಚ್ಚು ಜನರಿಗೆ ಜೀವನ ಸೌಕರ್ಯವು ದೊರೆಯುತ್ತಿದೆ. ಆದರೆ ಬೇರೆ ಬಹುತರವೂ, ಶೈತನ ಮೂಲಧಾರವೂ ಹೋಗಬೇಕಾದರೆ ನಮ್ಮ ಪುಟಲವಾದ ಕೃಷಿಯತ್ತಗಳನ್ನು ಮಾಡಬೇಕು.

ನಮ್ಮ ಭೂಸಂಪತ್ತಿನ ವೃದ್ಧಿಯು ಹಾಗಿರಲಾಗಿ ತ ಕೃಷಿ ಪುನರ್ಸ್ಥಾಪನೆ ಗೋಳ್ಳ ಬೇಕು ಅಲ್ಲಿ ಭಾರವಾಗಿರುವ ಅನೇಕ ಶಾಸನಗಳ, ಮತ್ತು ಅಗತ್ಯಕರವಾದ ಅನಮ್ಯಕ್ಷಣಾದ ಅಧಿಕಾರ ಸ್ವಾತಂತ್ರ್ಯಗಳಿಲ್ಲಾ ಹೋಗಬೇಕು. ಅಧಿಕಾರ ವರ್ಗದವರ ಸಂಬಳ ಬಹಳ ಹೆಚ್ಚಿಗೆ ಕಡಿಮೆಯಾಗಬೇಕು. ಸಾರ್ವಜನಿಕ ಕಾರ್ಯಗಳು ಸರಿಯಾದ ಬಗೆ ಕಂಡಂತೆ ಜನರಿಗೆ ಅನುಭವಲಾಭವನ್ನು ಕೊಡಬೇಕು. ಜನರಿಗೆ ಅನ್ಯಾಯಗಳಾಗದಂತೆ ನೋಡಿಕೊಳ್ಳಬೇಕು. ಸಂಪೂರ್ಣವಾದ ರಕ್ಷಣೆಯನ್ನು ಕೊಡಬೇಕು. ಇವುಗಳು ದೇಶಭಕ್ತರೇ ಕಾರ್ಯವು ನಿಜವಾದ ಸ್ವಗತ ಕಾರ್ಯದಲ್ಲಿ ವ್ಯಯಿಸಿದೆಯೆಂದು ಹೇಳಬಹುದು.

ಸ್ವಾತಂತ್ರ್ಯದ್ದು ಜಾರ ಮಾನಸ್ಸಿನ್ನೂ ಗಾಢವಿರುವ ಸಂಭಾವನೆಯನ್ನು ವ್ಯಕ್ತಪಡಿಸಿದೆ. ಜನಾಭ್ಯುದಯ ಸರ್ಕಾರಕ್ಕಾಗಿ ಜನರು ಕಾತರಗಡುತ್ತಿದ್ದಾರೆ. ಜನಾಭ್ಯುದಯ ಸರ್ಕಾರವೇ ಸಂಸ್ಥಾನದ ಪ್ರಜೆಗಳ ಅಭಿಲಾಷೆಯಾಗಿದ್ದಾರೆ. ಈ ಸ್ವಾತಂತ್ರ್ಯ ದಿನವನ್ನು ಸ್ವಾಗತಿಸುವ ಸರ್ಕಾರದವರೂ ಎಲ್ಲ ಮೊದಲ ಮಾಡಿದವರಿಗೂ ಜನರ ಇಚ್ಛೆಯ ಪ್ರಕಾರ ಇರುವುದೇ ಸ್ವಾಗತಾರ್ಹ. ಅನೇಕ ವಿಷಯಗಳಲ್ಲಿ ಅಭಿಪ್ರಾಯ ಭೇದವಿದ್ದರೂ ಸರ್ಕಾರದ ಕಾರ್ಯಗಳಿಗೆ ಸಹಕಾರ ಕೊಡುವುದೇ ಪ್ರಜೆಗಳ ಕರ್ತವ್ಯ ಎಂದು ಹೇಳಿದರು.

ಸ್ವಾತಂತ್ರ್ಯದ ವಿಷಯದಲ್ಲಿ ದಿವಾನರ ಅಭಿಪ್ರಾಯದ ಅಧ್ಯಾಯಗಳನ್ನು ತಿಳಿಸಿದರು. ಆದರೆ ಸಂಸ್ಥಾನದ ಪ್ರಜಾಸ್ವಾತಂತ್ರ್ಯ ಸಭೆಯನ್ನೆ ಅವರಂತ ವನ್ನು ಕಲ್ಪಿಸಿ ನಮ್ಮ ಮಾತುಗಳನ್ನು ಅವರು ಸಾರ್ಥಕಪಡಿಸಿದ ವರಂದು ನಾವು ನಂಬಿದ್ದೇವೆ. ಇಂಗ್ಲೆಂಡಿನ ಅನುಭವವನ್ನು ಭರತಖಂಡವು ಕಲಿತುಕೊಳ್ಳಬಾರದೆಂದು ಅವರು. ಹೇಳಿರುವುದು ಈ ಅನುಭವದ ಭಾವನೆಯ. ನಮ್ಮ ಮನಸ್ಸಿಗೆ ಒಪ್ಪುವುದಿಲ್ಲ ಇದನ್ನು ಭರತಖಂಡವೂ ಒಪ್ಪುವುದಿಲ್ಲ ಇದು ಸ್ವಾತಂತ್ರ್ಯ ಯುಗ ಸಂಪೂರ್ಣ ಸ್ವಾತಂತ್ರ್ಯವೇ ತನ್ನ ಗುರಿಯೆಂದು ಇಂಗ್ಲೆಂಡನ್ನು ಸಾರಿದೆ. ಸಾಮ್ರಾಜ್ಯತಕ್ಕದ್ದಲ್ಲ ಸಮಾನತೆಗೂ ಸ್ವಾತಂತ್ರ್ಯಕ್ಕೂ ಸ್ವಾನುಭಿಲ್ಲವೆಂಬುದು ಬೋಧಪಡಿಸಿದಾಗಿದೆ. ಆದ್ದರಿಂದಲೇ ಭರತಖಂಡವು ಸಂಪೂರ್ಣ ಸ್ವಾತಂತ್ರ್ಯದ ಧ್ಯೇಯವನ್ನು ಅಂಗೀಕರಿಸಿದೆ. ನಮ್ಮ ರಕ್ಷಣೆಗೆ ಇಂಗ್ಲೆಂಡನ್ನು ಅವಲಂಬಿಸುವುದು ನಮಗೂ ಒಳಿತಲ್ಲ, ಇಂಗ್ಲೆಂಡಿಗೂ ಹಿತವಲ್ಲ. ಪರಸ್ಪರ ಸ್ನೇಹ ಸೌಹಾರ್ದಗಳಂತೆ ಇಂಗ್ಲಾಂಡು ಸಮಾನತೆಯ ಅಂತಸ್ತಿಗೆ ಈಗ ಅವಲಂಬಿಸಿದೆ ಮಾತ್ರ ಪರಾವಲಂಬನವಲ್ಲದಾಗಿ, ನಾಸ್ತ್ರ ಭಾವನೆಗಳಾಗಲಿ ಆದರಾದಿಲ್ಲ.

ನಮ್ಮ ಸರ್ಕಾರದವರು ಮೈಸೂರನ್ನು ಆರ್ಥಿಕ, ರಾಜಕೀಯ, ಮುಂತಾದ ಪರಿಪಾಲಗಳಲ್ಲಿಯೂ ಸ್ವಾವಲಂಬಿಯೂ ಸ್ವತಂತ್ರವೂ ಆದ ಆದರ್ಶಮಾಗಾಗಬೇಕೆಂದು ಶ್ರಮಿಸುವ ಧ್ಯೇಯವನ್ನು ಸದಾ ಕಣ್ಣು ಮುಂದೆ ಇಟ್ಟುಕೊಂಡು ಸ್ವತಂತ್ರ ಭಾರತದಲ್ಲಿ ಮೈಸೂರು ಮಾತ್ರ ಸ್ವಾನವನ್ನು ಪಡೆಯುವಂತೆ ಮಾಡಬೇಕೆಂದು ಹಾರೈಸುತ್ತೇವೆ.

ದಿವಂಗತ ಎಸ್. ರಾಮಣ್ಣನವರು

ನಮ್ಮ ಸರ್ಕಾರದ ಕೈಗಾರಿಕೆಯಲ್ಲಿ ಸೇವೆಯಿಯವರಾಗಿದ್ದ ರಾಜಸೇವಾ ನಿರತರಾದ ಶ್ರೀಯುತ ಎಸ್. ರಾಮಣ್ಣನವರು ಕಳೆದ ಮೂಗಳವಾರ ಮುಂಜಾನೆಯಲ್ಲಿ ಸ್ವರ್ಗಸ್ಥರಾದರೆಂದು ತಿಳಿದು ವಿಷಾದಿಸುತ್ತೇವೆ. ಇವರು ಆರ್ಥಿಕ ವಿಷಯದಲ್ಲಿ ಅಪಾರ ಪಾಂಡಿತ್ಯವನ್ನು ಸಂಪಾದಿಸ್ದಿದ್ದರು. ನಮ್ಮ ಸರ್ಕಾರದ ಆಧಿಕಾರಿ ವರ್ಗದ್ದೆ ಭೂಷಣ ಪ್ರಾಯರಾಗಿದ್ದರು. ಇವರು ಕೆಲವು ದಿನಗಳಿಂದ ತಮ್ಮ ಕೆಲಸದ್ದಾಮೆಯಲ್ಲಿರುವ ಶ್ರೀ ರಾಮ ಮಹಾಶಯರಲ್ಲಿ ತಮ್ಮ ಮನಸ್ಸನ್ನು ತಿಳಿಯುವುದಕ್ಕಾಗಿ ಹೋಗುತ್ತಿದ್ದರು. ಇವರ ಮರಣದಿಂದ ಸಂಸ್ಥಾನಕ್ಕೆ ಆಘಾತ ನಷ್ಟವುಂಟಾಗಿದೆ. ಭಗವಂತನು ಅವರ ಆತ್ಮಕ್ಕೆ ಶಾಂತಿಯನ್ನು ಕರುಣಿಸಲಿ.

ಶ್ರೀಯುತ ಟಿ. ಎಸ್. ರಾಜಗೋಪಾಲಯ್ಯಂಗಾರ್ರವರು

ಇವರಿಗೆ ಕಾಶಿ ವಿದ್ಯಾಪೀಠದಿಂದ "ವಿದ್ಯಾ ಭೂಷಣ" ಎಂಬ ಬಿರುದು ಬಂದಿದೆ.

ಮೈಸೂರು ಸಹಕಾರ ಸಮ್ಮೇಳನ

ದಿನಾಂಕ ಜನವರಿ ೨೦ ಶುಕ್ರವಾರ ಅಯ್ಯರವರ ಅಧ್ಯಕ್ಷತೆಯಲ್ಲಿ ಮೈಸೂರು ಸಂಸ್ಥಾನದ ಇಪ್ಪತ್ತೈದನೆಯ ಸಹಕಾರ ಸಮ್ಮೇಳನವು ಕಳೆದ ಶನಿವಾರ ಮೈಸೂರು ಸಹಕಾರಿಗಳ ಭವನದಲ್ಲಿ ಜರುಗಿತು. ಅನೇಕ ಜನ ಮಾನ್ಯ ಮಹಿಳೆಯರೂ ಮಹಾನುಭಾವರೂ ಆಹ್ವಾನಿಸಲ್ಪಟ್ಟಿದ್ದರು. ಸಂಸ್ಥಾನದಾದ್ಯಂತ ನೂರಾರು ಜನ ಪ್ರತಿನಿಧಿಗಳು ಬಂದಿದ್ದರು.

ಸೊಸಾಯಿಟಿ ಸ್ಥಾಪನೆ ನಡೆಯಿತು.

ಮೈಸೂರು ಕೋ-ಆಪರೇಟಿವ್ ಇನ್‌ಸ್ಟಿಟ್ಯೂಟಿನ ಅಧ್ಯಕ್ಷರಾದ ಶ್ರೀಯುತ ಟಿ. ಎಸ್. ಕುಪ್ಪುಸ್ವಾಮಿ ಅಯ್ಯಂಗಾರ್ರವರು ಸ್ವಾಗತ ಭಾಷಣಮಾಡಿದರು.

ಅಧ್ಯಕ್ಷರ ಭಾಷಣ

ಶ್ರೀಯುತ ಟಿ. ಆರ್. ರಾಜಗೋಪಾಲಯ್ಯರವರು ಅಧ್ಯಕ್ಷ ಭಾಷಣ ಮಾಡುತ್ತಾ ಸಹಕಾರ ಚಳುವಳಿಯು ಮೈಸೂರಿನಲ್ಲಿ ಪ್ರಾರಂಭ ಪಡೆದು ಮುಂದುವರಿದ ಬಗೆಯನ್ನು ವಿವರಿಸಿದರು.

ಸಹಕಾರ ಚಳುವಳಿಯು ಸಂಸ್ಥಾನದಲ್ಲಿ ಪ್ರಾರಂಭವಾದ ದಿನಗಳಾದ ಕಷ್ಟ, ಚಳುವಳಿಯ ಇತಿಹಾಸದ ತೋರಣದಿಂದ ಕೂಡಿಕೊಂಡಿತ್ತೆಂದು ಹಾಗೂ ಅಲ್ಲಿಂದ ಸಲಹೆ ಕೊಡಲು ಸಾಧ್ಯವಾದ ಸಾಮಾಜಿಕ ಸಮಾಜದ ಸಮಾಜ ಸಂಸ್ಥೆಯಾಯಿತು. ಆ ಸಮಾಜದ ಸಮಾಜದ ಸಮಿತಿಗಾಯಿ ಬಲ್ಲಿ ತಮ್ಮ ವರದಿಯನ್ನು ಸರ್ಕಾರಕ್ಕೆ ಒಪ್ಪಿಸಿದರು. ಒಪ್ಪಿಗೆಯ ಅನುಭವಗಳ ದೃಷ್ಟಿಯಿಂದ ಆಳವಡಿಸುವ ಸ್ಥಿತಿಯನ್ನು ಮೀರಾಯಿ ಹೇಳಿ ಕೊಡುವ ಸಮಿತ್ತ ಸಾಯಿ ರಲ್ಲಿ ಹಾಸ್ಯಗೋಷ್ಠಿ ಅಯ್ಯರ್ ಸಹಿತಯ ಸೇವೆಯಲ್ಲಿ ಸ್ಥಿತ್ತು.

ಈ ಸಮಿತಿಯವರು ಕೊಟ್ಟಿರುವ ತೀರ್ಪುಗಳ ಮೇಲೆ ಸರ್ಕಾರದವರು ಯೋಚನೆಗಳನ್ನು ದಯಮಾಡಿಸಿದ್ದಷ್ಟೆ. ಇವರ ಸಲಹೆಗಳನ್ನೂ ಕುರಿತು ಆಲೋಚನೆ ಪ್ರಕಟಪಡಿಸಿದ್ದರಿಯವರು.

ನಮ್ಮ ಸೀಮೆಯ ರೈತರುಗಳು ಮನದಲ್ಲಿ ೬ ತಿಂಗಳು ಮಾತ್ರ ವ್ಯವಸಾಯ ಮಾಡುವರು. ಉಳಿದಲ್ಲಿ ಸೊಡಗಿದ್ದು ಉಳಿದ ೬ ತಿಂಗಳುಗಳು ವ್ಯರ್ಥ ಕಾಲಹರಣ ಮಾಡುತ್ತಿದ್ದರು. ಈ ಉಳಿದ ಕಾಲಕ್ಕೆ ಅವಕಾಶ ಕೊಟ್ಟರೆ ಅವರ ಆದಾಯವನ್ನು ಹೆಚ್ಚಿಸುವ ಸಮ್ಮ ಮಾಧ್ಯಮವಾದ ಕಸುಬು ಕೈಗಾರಿಕೆಗಳನ್ನು ಅವರಲ್ಲಿ ಆಚರಣೆಗೆ ತರುವಂತೆ ಮಾಡುವುದು ಅತ್ಯಗತ್ಯವಾಗಿರುತ್ತದೆ. ಈ ಅಭಿಪ್ರಾಯವನ್ನು ಉಕ್ತಪಡಿಸಿದ ಮಾನ್ಯ ಶ್ರೀಯುತರು ಕೈಗಾರಿಕೆಗಳ ಸ್ಥಾಪನೆಯ ಅನೇಕ ಕೈಗಾರಿಕೆಗಳಿಗೆ ಧನ ಸರ್ಕಾರದವರು ಕೊಡಬೇಕಾಗಿ ಮನವಿ ಮಾಡಿದರು. ಕೊನೆ ಶ್ರೀಯುತರು ಸಹಕಾರ ಸಂಘಗಳ ಸಮಾಲೋಚನೆಯ ಬಲ್ಲಿ ಹಲವು ಸಂಗತಿಗಳ ಮೇಲೆ ಸಂಗತಿಗಳನ್ನು ಸಂಗ್ರಹಿಸಿದರು.

ಶ್ರೀಯುತರು ಹೇಳಿದವು ಅಭಿಪ್ರಾಯಗಳಿಂದ ಅಮೇಲೆ ಕೆಲವು ಮಾನ್ಯರ್ಗಳ ಸಂಭಾಷಣೆಗಳು ತಮ್ಮ ಮನಸ್ಸಿನ ಸ್ಥಾನವನ್ನು ಸಮಾಪ್ತಿಗೊಳಿಸಿದ "ಸಮೋರದ ಭಾವನೆ ಸಹಕಾರ. ಸಹಕಾರದ ಭಾವನೆಯಿಂದ ಸಾಧನೆಗಳಿಗೆ ಸಾಧ್ಯ ಮತ್ತು ಅಗತ್ಯ ಭಾವನೆಯು ಅಡಿಗಲ್ಲು ಅದೆಯೆಂದು ಮೈಸೂರಿನವರನ್ನು ಉದ್ದೇಶ ಸ್ಥಿತಿಗೆ ತಂದ ಕಾರ್ಯದ ಕೆ ಉಳಾಯಿಪೊಯಿಲರ ಬಗೆ ವ್ಯವಹಾರಗಳಿಗೆ ಸಹಕಾರ ಸ್ಥಾನ ಮಾಡಿಕೊಡುವುದೇ ಈ ಉಳಾಯಿ

: ಸಧ್ಯಕ್ಕೆ ಯುದ್ಧವಿಲ್ಲ :

ಚೆಕೋಸ್ಲೊವೇಕಿಯದ ಮಂತ್ರಿಗೆ ತಳ್ಳಿಹಾಕಿತು

[illegible] ಜರ್ಮನಿ ಅಲ್ಲಿಯವರೆಗೆ [illegible] ಕ್ರಮಕೈಗೊಂಡಿದೆ. ಈಗ [illegible] ಸಮಸ್ಯೆ ಎಂದರೆ ಹೀಗೆ ಹಿಂದೆ ಜರ್ಮನಿ ಜರ್ಮನಿಯನ್ನು ಒಟ್ಟು [illegible] ಈ ಸಮಸ್ಯೆಯನ್ನು [illegible] ಒಂದು ಸ್ವಯಾಧೀನಕ್ಕೆಟ್ಟು ಕೊಂಡಿ [illegible] ಇಂಗ್ಲೆಂಡಿನ ಸ್ವಾಧೀನಮಾಡಿಕೊಳ್ಳ [illegible] ಯಾತ್ರೆಯನ್ನು ಕೈಗೊಂಡ [illegible] ನೋಡಿದರು. ಈ ಮಂತ್ರಿ [illegible] ಸಮಿತಿಯನ್ನು [illegible] ಹಲವರನ್ನು [illegible] ಅಭಿಪ್ರಾಯ ಸ್ವಾ ಸ್ವಾ ಕಡ [illegible] ಅನೇಕರು ಪ್ರಯಾಣಗಳನ್ನು [illegible] ಜರ್ಮನಿ ಮತ್ತು ಜೆಕ್ ರಾಜ್ಯ [illegible] ಸ್ವಯಾಧೀನ [illegible] ಸೂಚಿಸಿದರು. ಈ ಮಂತ್ರಿ [illegible] ಅಭಿಪ್ರಾಯ ಕೊಟ್ಟರು. ಅನೇಕರ [illegible] ಅಭಿಪ್ರಾಯವನ್ನು ಒಟ್ಟಿನಲ್ಲಿ ಸಾಂಕೇತಿಕ [illegible]

ಪ್ರಮುಖ ರಾಷ್ಟ್ರಗಳಾದ ಫ್ರಾನ್ಸ್, ಇಂಗ್ಲಾಂ, ಇಟಲಿ ಮೂರು ಒಟ್ಟಿಗೆ [illegible] ಸೂಚಿಸಿ ನಿಗದಿಪಡಿಸಿ [illegible]—೯—ಗಾಯಿಂಗ್ರೆಸ್ ಕರೆದ [illegible] ಜರ್ಮನಿ ಜನಾಂಗದ ಬಗೆ ಯತ್ನ [illegible] ಮತ್ತಿಗೆ ಇರುವ ಪ್ರಶ್ನೆಗಳನ್ನೆಲ್ಲ [illegible] ಒಂದನೆಯ ಅಲ್ಸೇಷ್ಯಾ-ಲಾರೆನ್ [illegible] ಒಟ್ಟಿನಲ್ಲೇ ಕೂಡಿಸಲು ಶತ್ರುಸಮಯ ಬಾರ [illegible] ಕೊಳ್ಳಲಾಗಿ ಇದು ಮುಂಗಾಣಬೇಕೆಂದೂ [illegible] ಜರ್ಮನ್, ಇಟಲಿ, ಫ್ರೆಂಚ್, ಇಂಗ್ಲೆಂಡು, ಈ ನಾಲ್ಕು ರಾಷ್ಟ್ರ [illegible] ಸೇರಿ ಸ್ವಾಧೀನಮಾಡಿಕೊಳ್ಳಬೇಕೆಂದೂ [illegible] ಸೂಚಿಸಲಾಯಿತು. ಹಂಗೇರಿ, ಪೋಲೆಂ [illegible], ರಾಷ್ಟ್ರಗಳವರೂ ಹೀಗೆಯೇ ತಮ್ಮ [illegible] ಸ್ವಾಧೀನಗಳನ್ನು ಒಟ್ಟುಕೊಳ್ಳಬೇ [illegible] ಕೇಳಿಕೊಳ್ಳುವುದಕ್ಕೂ ಅಲ್ಲಿ ಎಂದು [illegible]

ಈ ಎಲ್ಲಾ ಸೂಚನೆಗಳಿಂದ ಎರಡು ಸಮ್ಮ [illegible] ಗಳು ಹೊರಪಟ್ಟಿವೆ. ೧. ಮಾಳ್ಳ [illegible] ಎಲ್ಲ ದೇಶಗಳಿಗೆಲ್ಲ ಜರ್ಮ [illegible] ಅಭಿಪ್ರಾಯವನ್ನು ಒಪ್ಪಿದ್ದು. ಈ [illegible] ಸ್ವಾಧೀನ ಅಥವ ಅಧ್ಯಯನ [illegible] ಮೊದಲಿಗೆ [illegible] ಸ್ವಾಧೀನ [illegible] ಹೇಳಿದ್ದು. ಜೆಕ್ಕರು ರಾಜಿಯನ್ನು [illegible] ಗಳನ್ನೂ ಒಪ್ಪಿದರು; ಸಲೆ ಬಾ [illegible] ಇಂದು ಯುದ್ಧವಿಲ್ಲ. ಒಂದು [illegible] ರಾಜ್ಯದ ಬಲಿದಾನದಿಂದ ಜಗತ್ತಿನ [illegible] ಶಾಂತಿಯನ್ನಾಗಿಸಿ ಇದ್ದಿರಬ [illegible]

ಕೊನೆಯದಾದ ಪ್ರಶ್ನೆ ರಾಷ್ಟ್ರಗಳ ಮ [illegible] ಸಮಾನ ಮುಖ್ಯವಾದುದು. [illegible] ಪ್ರಶ್ನೆಗಳಿಗೆ ಚೇಂಬರ್ಲೇನ್, ಡಾ [illegible] ಇಂದಿನ ಯುದ್ಧದ [illegible] ಸ್ವಾಧೀನ ಸಲಹೆಗಳಿಗೆ ಕೊಟ್ಟ ಸ್ಥಾನ.

ಇಂದಿನ ಸ್ವಾಧೀನಗಳಿಗೆ ಸಂಬಂಧಿಸಿದಂತೆ ಯಾವುದು ಸ್ವಾಧೀನ ಸಾಮ್ರಾಜ್ಯ ಸ್ಥಾಪನೆ ಮಾಡಿದ ಸ್ಥಾಪನೆ ಮಾಡಿದ ಸ್ಥಾಪನೆ ಮಾಡಿದ

ಪೊಲೀಸರೂ ಸಾರ್ವಜನಿಕ ಸೇವಕರು

ಅಸ್ಪೃಶ್ಯ ಮಕ್ಕಳಿಗೆ ಶಿಕ್ಷಣ

[illegible] ಸ್ಪೃಶ್ಯ [illegible] ಪ್ರಧಾನ [illegible] ಪೊಲೀಸರು ಸಾರ್ವಜನಿಕರ ಸೇವಕರು [illegible] ಪೊಲೀಸ [illegible] ಸ್ಪೃಶ್ಯ [illegible] ಶಿಕ್ಷಣ [illegible] ಸ್ಪೃಶ್ಯ [illegible] ಸ್ಪೃಶ್ಯ [illegible] ಸ್ಪೃಶ್ಯ

ದಿವಾನರ ಭಾಷಣ

[illegible] ಪ್ರಮುಖರುಗಳು ರಾ. ಗಳ [illegible] ಪ್ರಜೆಗಳು [illegible] ಮಹಾಜನರು [illegible] ಸಂಸ್ಥೆಗಳ [illegible] ಸಂಸ್ಥೆಗಳ [illegible] ಸಂಸ್ಥೆಗಳ

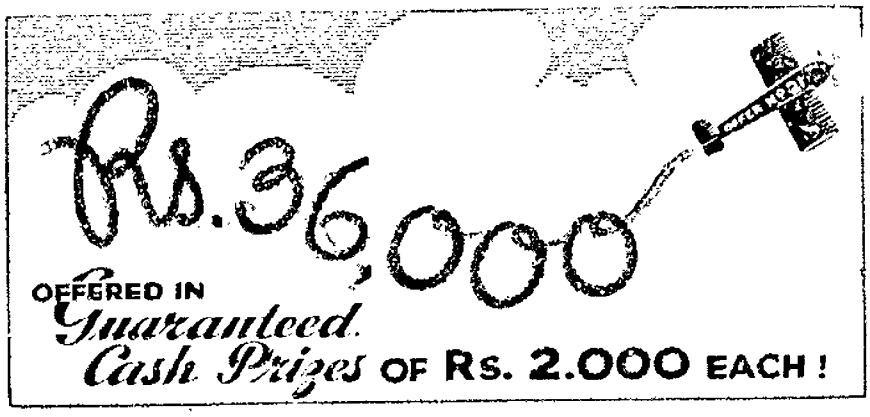

ಹಿಂದೂಸ್ಥಾನದ ಅತ್ಯಂತ ಶ್ರೇಷ್ಠವಾದ

ಕಮ್ಯರ್ಷಲ್ ಕ್ರಾಸ್ ಡಿಜಿಟ್ಸ್ ಸ್ಪರ್ಧೆ ನಂ. ೨೧.

ಅಂಕಿಗಳಲ್ಲಿ ನಿಮ್ಮ ಕೌಶಲ್ಯವನ್ನು ಪರೀಕ್ಷಿಸಿರಿ. ಒಂದೂ ತಪ್ಪಿಲ್ಲದ ಉತ್ತರಗಳನ್ನು ಕಳುಹಿಸಿದವರಿಗೆ ಕಲಾ ನಗದು ಎರಡು ಸಾವಿರ ರೂಪಾಯಿಗಳನ್ನು ಹಂಚಿಬೇಕೇಕು.

ನಮ್ಮ ಒಂದಿನ ಒಪ್ಪಿದ ವಿನಿಯೋಗ (ಯಾರು ಸೇರಿದರೂ ಸರಿಪ್ಪಿಸಲಾಗುವುದು). ಮಾತ್ರವಲ್ಲದೆ ಬಹುಮಾನ ಗಳಿಗೆ ರೂ. 17,000. ಮತ್ತು ಅಲ್ಪ ಸಾಮಾನ್ಯ ಸೇಲ್ಸ್‌ಟ್ಯಾಕ್ಸ್ ಸರ್ಕಾರಗಳಿಗೆ ಸಾಮಾನ್ಯ ರೂ. ಜಾಲುವ ನಮ್ಮ ಸಾಮಾನ್ಯರಿಗೆ ಒಪ್ಪಿದಾಗಿ ಕೊಡಲ್ಪಟ್ಟಿವೆ

ನಮ್ಮ ಹಿಂದಿನ ಎಲ್ಲಾ ಬಾತರಿಗಳನ್ನು ಪ್ರಮಾಣ ನೆರವೇರಿಸಿದೆ (ನೆ.

ಬಾಯಿಯ ಉತ್ತರವನ್ನು ಕಳುಹಿಸಿದ್ದ ಮಾತ್ರ ಬೆಲೆಯ ಸಾಮಾ ಮೊಬಾಯಿಸ ಒಂದು ಪ್ರಮುಖ ಬ್ಯಾಂಕಿನಲ್ಲಿ ಇಡಲಾಗಿದೆ.

ನಮ್ಮ ಖಂಡಿತವಾದ ಬಾತರಿ } ಒಂದೂ ತಪ್ಪಿಲ್ಲದ ಉತ್ತರವನ್ನು ಕಳುಹಿಸಿದ ಪ್ರತಿಯೊಬ್ಬರಿಗೂ ಕನಿಷ್ಠ ರೂ. 2000. ರೂ. ಬಹುಮಾನ.

ಸದಗಳು ಬದಲಾಯಿಸ ಬಲ್ಲಿ ... ...ಅಂಕಿಗಳು ಸಮಕರಿಸುತ್ತವೆ.

ಮೇಲಿನಿಂದ ಕೆಳಕ್ಕೂ, ಎಡದಿಂದ ಬಲಕ್ಕೂ, ಮೂಲೆ ಮೂಲೆಗೂ ಕೂಡಿದರೆ ಪ್ರತಿಯಾಗಿಗೂ 50 ಬಾಣಗಳಿಂದ 5 ರಿಂದ 20 ನೇ ಸಂಖ್ಯೆಯವರೆಗೆ ಒಂದು ಸಾರಿ ಉಪಯೋಗಿಸಿದ ಅಂಕಿಯನ್ನು ಪುನಃ ಉಪಯೋಗಿಸದಂತೆ ಈ ಚೌಕವನ್ನು ಸರಿಯಾಗಿ ಬರೆಯಬೇಕು.

ಪ್ರಥಮ ಬಹುಮಾನ ಒಂದು ಕೂಪನ್ನಿಗೆ:— 1—8—0
ನಾಲ್ಕನೆಯ ಬಹುಮಾನ ದಲ್ಲಿ:— 5—0—0 ರೂ.
ಎಂಟನೆಯ ಕೂಪನ್ನುಗಳ ಪಟ್ಟಿಗೆ:— 8—0—0 ರೂ.

ಪ್ರಕಟಿಸ್ಪಡುವ ಸಮಯ ದಿನ 12—10—38

ನಿಯಮಗಳು:—ಅಪೇಕ್ಷಿಸುವವರು ಕೂಪನ್ನುಗಳನ್ನು ಬೇಕು ಕಾಗದದಮೇಲೆ ಚೆನ್ನಾಗಿ ಬರೆದು, ಮೇಲೆ ಹೇಳಿದಂತೆ ಪ್ರಥಮ ಬಹುಮಾನ ನಮಗೆ ಪ್ರಾಪ್ತಿ ಮಾಡಿಕೊಡ್ಬೇಕು. ನಮ್ಮ ಹಿಂದಿನಂತೆಯೇ ಇದರಿಂದ ಮೂರು ಅಂಕಗಳ ರೀತಿ ಕಳುಹಿಸಬೇಕು. ಉತ್ತರವು 10—10—38 ರಲ್ಲಿ ಪ್ರಕಟಿಸಲ್ಪಡುತ್ತದೆ. ಸ್ವಾಂತರಿಗಳಿಗೆ ಅನ್ಯಾಯ ಬರದ ಕಡೆ ಉತ್ತರವನ್ನು ಕಳುಹಿಸುವವರಿಗೆ ಉತ್ತರವು ಕಳುಹಿಸಲ್ಪಡುವುದು.

ಪ್ರಾಂತಿಕ್ಕಿದ್ದವರು ಉತ್ತರದೊಡನೆ ಸರಿಯೆಂದು ಉತ್ತರಗಳನ್ನು ಕಳುಹಿಸುವವರಿಗೆ ಬಹುಮಾನದ ಮೊತ್ತವನ್ನು ಸಮಪಾಲಾಗುವುದು. ಕೂಪನ್ನುಗಳ ಕಂಪ್ಯೂಟಿಸ್ಸುವಿಕೆ ಒಂದು ಮಾನದಂಡದ್ದು ತುಂಬಿದ ನಿರ್ಣಯ ಮಾಡಿದೆ. ಆದರೆ ಎಲ್ಲಾ ಹಿಂದಿನ ಉತ್ತರಗಳಿಗೂ ಕನಿಷ್ಠದಲ್ಲಿ ರೂ. 2000 ರೂ. ಬಹುಮಾನದ ಖಾತರಿ ಇದೆ. ಯಾವ ವಿಷಯದ ಬೈ ಅಗಲಿ ಅಥವಾ ಮಾಹಿತಿಗಾ ಪ್ರಕಾರ ಬಹುಮಾನಗಳನ್ನು ಹಂಚುವುದಿಲ್ಲ. ಸರಿಯಾದ ಉತ್ತರಗಳು ಎಷ್ಟೇ ಸಲಿ, ಮಾತ್ರ ತಿಳಿದ ಬಹುಮಾನಗಳನ್ನು ಸಂಬಂಧ ಉತ್ತರಗಳನ್ನು ಕಳುಹಿಸಿದವರೆಲ್ಲರಿಗೂ ಕೊಡಲಾಗುವುದು.

ನಮ್ಮ ಉಪ್ಪಿನ ಬಹುಮಾನಗಳ ವಿವರ ಸಮಾಧಾನದ ಬಹುಮಾನಗಳು:

ಮೇಲ್ಕಂಡ ಬಹುಮಾನಗಳಲ್ಲದೆ ಸ್ಪರ್ಧೆಗಾರರ ಇಷ್ಟದಂತೆ ಒಂದು ಕೂಪನ್ನುಗಳನ್ನು ಕಳುಹಿಸಿದವರಿಗೂ ನಮ್ಮ ಸಮ್ಮಿಲನ ಸಾಬೂನಿನ ಸ್ಟ್ರಾಬೆರಿ, ಸೆಕ್ಸ್‌ಟ್ರಾಸ್ಟ್ರಾಲ್ ಸ್ಟ್ರಾಬೆರಿ ಒಳಿಸಲು ಮೊಟ್ಟ, ಲಕ್ಷ್ಮಿ ಪ್ರಸ್ಟ್—ಇತ್ಯಾದಿಗಳಿಂದ ಬಹುಮಾನವಿದ್ದು ಕೊಡಲ್ಪಡುವುದು. ಒಂದೇ ಕೂಪನ್ನಿಗೆ ಎಷ್ಟು ಬಹುಮಾನಗಳನ್ನು ಬೇಕಾದರೂ ಕಳುಹಿಸಬಹುದು.

ಕೂಪನ್ನುಗಳನ್ನೂ ಮಾಹಿತಿಯನ್ನು ಈ ವಿಳಾಸಕ್ಕೆ ಕಳುಹಿಸಿ

ಮ್ಯಾನೇಜರ್: **ಸ್ಟೀಕೋ ಕೆಮಿಕಲ್ ಅಂಡ್ ಇಂಡಸ್ಟ್ರಿಯಲ್ ವರ್ಕ್ಸ್,**
ಸ್ಟ್ರಾಸ್ಟ್ರಾ ಬೇಂಬಾಯ್, ಬಾಂಬಾಯಿ ಸೆಂಟ್ರಲ್ ಪೋಸ್ಟ್ ಬಾಂಬಾಯಿ.

ನಮ್ಮ ಹಿಂದಿನ ಸ್ಪರ್ಧೆಯ ಸರಿಯಾದ ಉತ್ತರ. (2 ರಿಂದ 17 ನೇ ಒಟ್ಟು 3×)

ಮೊದಲನೆ ಸಾಲು 16, 2, 11, 9	ಎರಡನೆ ಸಾಲು 6, 5, 12, 15
ಮೂರನೆ ಸಾಲು 13, 14, 7, 4	ನಾಲ್ಕನೆ ಸಾಲು 3, 17, 8, 10

(9ನೇ ಪುಟದಿಂದ ಮುಂದುವರಿದಿದೆ.

ಧನೆಗೆ. ಸ್ವಲ್ಪವೆ ಅದರ ಅದ್ಭುತ ... ಭಾರತದ ಸ್ವಾತಂತ್ರ್ಯ ಅವರ ... ಕಳೆದುಕೊಳ್ಳುವುದು ಭಾರತ ... ಮೂರ ಪ್ರಕಟಗಳನ್ನು ಸ್ವಲ್ಪವೆಂದರೆ ... ಧ್ವನಿ ಇಲ್ಲ. ಸೌಭಾಗ್ಯ ಸಾಮಾನ್ಯ ... ಸ್ವಾತಂತ್ರ್ಯವಾಗಿದ್ದರೂ, ಅವರು ಯಾವ ... ಗಣವರು ಜಾಣರು, ಶೀಘ್ರವಾಗಿ ... ಸ್ವ. ಸ್ವ. ಸ್ವಾತಂತ್ರ್ಯವೂ ... ಸ್ವ. ಸ್ವ. ಸ್ವ.

: ವಾರ ಭವಿಷ್ಯ :

ಮೇಷ—ಶ್ರೀಕೃಷ್ಣಪರಮಾತ್ಮ ಮಹಾನ, ಸಂಗಿತ ಕ್ರಿ. ಶಿವಸಂಗೀತ ಮ. ಮಗ, ಸಾಲೀರ ಮೊಟಗಿ, ಧಾರ್ಮ್ಯಾದಿಯ ಸಮಾಜ ಕಲ್ಪ, ಗದಗ.

ತಾರೀಖು ೩ - 10—34 ರಿಂದ 9—10—34 ವರೆಗೆ

ಮೇಷ ರಾಶಿ

ಸ್ವೈಮಗಳ್ಳ ಮಾಡಾಳ್ಳ ಎಂಬಂತೆ, ಈ ವಾರ, ಹಾಗೆ ಮೇಷರಾಶಿಯವರು ಯೋಗವಿದೆ. ಯಾರೆ ಮಾಡಬೇಕು ಸ್ವೈಮ-ಕೌಟುಂಬಿಕವಾದ ಕಾರ್ಯಗಳಿಗಾಗಿ, ಮುಂದಿನ ಸಿದ್ಧಿ ಯೋಗವಿದೆ! ಮಂಗಿಕ!! ಸ್ವಕ್ಷೇತ್ರ ಮನ್ನಣೆ ಸಿಗುವ. ಸ್ಥಿರ ಗುಣ, ಮನಸ್ಸಿನ ಸುಖ, ಸಾಂಸಾರಿಕ ಸುಖ ದೊರೆಯುವುದು ಸಂಶಯವಿಲ್ಲ. ಕೌಟುಂಬಿಕ-ಕಚೇರಿ ವ್ಯವಹಾರಗಳ, ಸ್ವಕ್ಷೇತ್ರದ ಕೆಲಸಗಳನ್ನು ಮಾಡಲಾಗುವುದು. ಸ್ವಂತದ ಕಾರ್ಯದಲ್ಲಿ ಮಾತ್ರ ಮನ್ನಣೆ ಸಿಗುವುದು. ಅಷ್ಟೆ ಇನ್ನೂ ಮಿತ್ರರವರ ಸ್ವಾರ್ಥ ಕಷ್ಟ ಪರರ ಸ್ವೇಚ್ಛೆಯಂತೆ ಕಾರ್ಯವಾಗಿ, ಅಷ್ಟಮಗಾಮ ಯೋಗ ಸಿಗುವುದು. ಮಾತ್ರ ಚಟುವಟಿಕೆಯಿಂದ ಮಾಡಿ, ಅಷ್ಟೇ! ಸಾಧಿಸುವುದು ಸಾಧ್ಯವಾಗುವ.

ವೃಷಭ ರಾಶಿ

ಶ್ರೀಮಹಾಲಾಲಾಯಾಂಬಾ ಸಮಗ್ರ ಪ್ರಸಾದ ಕೆಲಸದಲ್ಲಿ ಸ್ವಕ್ಷೇತ್ರ ಸ್ವಕಾರ್ಯ ಮಾಡುವಾಗ, ಸ್ವಕ್ಷೇತ್ರ ಸಂಕಟಗಳು ಬರುವ ಸಾಧ್ಯ. ಈ ವಾರ ಸ್ವಕ್ಷೇತ್ರ ಸುಖ, ದೊರೆಯಲಾರದು; ಸ್ವಕ್ಷೇತ್ರ ಕಾರ್ಯಗಳು ಕೆಡುವ, ಕೆಟ್ಟುಹೋಗ ಕಷ್ಟಗಳನ್ನು ಪಡುವುದು. ಸ್ವಕ್ಷೇತ್ರ ಕೊಂದದಂತೆ ಬರುವುದು. ಸ್ವಾಮಿ ಪರ ಮನಗಳಿಂದ ಸಂಕಷ್ಟ ದೊರೆಯುವುದು. ಸ್ವಕ್ಷೇತ್ರ ಕಷ್ಟಗಳಿಂದ ಸ್ವಕ್ಷೇತ್ರ ಕಷ್ಟಗಳಿಂದ ಕಷ್ಟಪಡುವುದು.

ಮಿಥುನ ರಾಶಿ

ಸ್ವಕ್ಷೇತ್ರ ಕಷ್ಟ ಸ್ವಕ್ಷೇತ್ರ ಕೆಲಸದಲ್ಲಿ ಪ್ರಗತಿ ಬರುವ ಸಾಧ್ಯ. ಅಲ್ಪ ಸ್ವಲ್ಪ ಯೋಗ ಸ್ವಕ್ಷೇತ್ರ ಕಷ್ಟ ಕೆಲಸ ಮಾಡಿ ಕಷ್ಟ ಪಡುವುದು.

ಚಿತ್ರಾಲಯ ಸ್ವರ್ಣ ಸಂ ೧೮

ಬಹುಮಾನ ಸಹಿತದವರ

[illegible]

ಅ ಕಾ ಡ ವಾ ಣಿ

(ಸಾಮಾನ್ಯರು ಮಾಡಿ ಗಂಟುಮಾಡಿದ)

[illegible]

ಪರಿಚಿತ ಸಮ್ಮೇಳನ

[illegible]

ಸರ್ವ ಸಾಮಾನ್ಯ ಸ್ವೀಕಾರದಲ್ಲಿ ಸಮ್ಮತ ಸ್ಥಾಯಿಸಿದ್ದನ್ನು ವ್ಯಕ್ತಪಡಿಸಿದರು. ಸ್ವಾ ಮಿ ಸಾಮಾಜಿಕರು ಸರ್ಕಾರದವರು ಜಾಗ ಸಂಗ್ರಹಿಸಿಕೊಟ್ಟರೆ ಕೇವ ಲಾಯಿ ಬಂದಿರುವುದಾಗಿ ಸ್ವೀಕ್ಷ ಸ್ಥ ಗಾಯಿತು. ಸ್ವೀಕಾರಸ್ಥರ ಪ್ರಯತ್ನ ಸ್ವೀಕಾರದಿಂದ ಸರ್ವ [illegible] ಸ್ವಾಗತ ಸ್ವೀಕಾರ ಮಾಡಲಾಗ ಬೇಕು ಅಂದರು.

ಸಂಜಾನೆ ಮಾಯಾಂಗ ಎಲೆಕ್ಟ್ರಿ [illegible] ಶ್ರೀ ಮನೇ ಅಷ್ಟ ಸಾಮಾಗಳು ಅವರ ಅಭಿಪ್ರಾಯ. ಕೇವ ಲ ಸಾಮಾಜಿಕರು ಬಹಳ ಅ ಹಿಂದುಳಿದಿದೆ. ಸ್ವೀಕಾರಸ್ಥರ ಸ್ವ ಯಂಸೇವಕರಾದ ಶ್ರೀ ಕೆ ಸೀತಾರಾಮ ಶಾಸ್ತ್ರಿ ಮಾತನಾಡಿ ಸ್ವೀಕಾರ ಸ್ಥರ ಸ್ವಾಗತ ಮಾಡಿ ಅವರ ಅಭಿಪ್ರಾಯ ಕೇಳಿ ಅವರ ಸಹಕಾರ ಕೋರಿದರು. ಸ್ವೀಕಾರಸ್ಥರ ಸ್ವ ಯಂಸೇವಕರಾದ ಶ್ರೀ ಎಂ ಎ ಶ್ರೀನಿವಾಸಾಚಾರ್ಯ ಮಾತನಾಡಿ ಸ್ವೀಕಾರ ಸ್ಥರ ಸ್ವಾಗತ ಮಾಡಿ ಅವರ ಅಭಿಪ್ರಾಯ ಕೇಳಿ ಅವರ ಸಹಕಾರ ಕೋರಿದರು. ಸ್ವೀಕಾರಸ್ಥರ ಸ್ವ ಯಂಸೇವಕರಾದ ಶ್ರೀ ಎಂ ಎ ಶ್ರೀನಿವಾಸಾಚಾರ್ಯ ಮಾತನಾಡಿ ಸ್ವೀಕಾರ ಸ್ಥರ ಸ್ವಾಗತ ಮಾಡಿ ಅವರ ಅಭಿಪ್ರಾಯ ಕೇಳಿ ಅವರ ಸಹಕಾರ ಕೋರಿದರು. ಸ್ವೀಕಾರಸ್ಥರ ಸ್ವ ಯಂಸೇವಕರಾದ ಶ್ರೀ ಕೆ ಸೀತಾರಾಮ ಶಾಸ್ತ್ರಿ

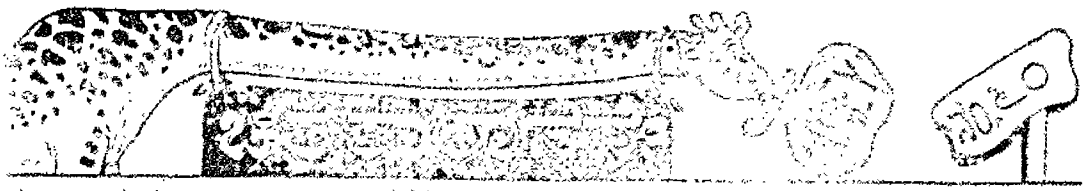

ಪ್ರ ಬಹುಮಾನ ರೂ. ೩೭೫ ದ್ವಿತೀಯ ಬಹುಮಾನ ರೂ. ೧೪೦ ತೃತೀಯ ಬಹುಮಾನಗಳು ರೂ. ೧೪೫

ಸೂಚನೆ—ಈ ಕ್ರೀಡೆಯ ಸೂಚನೆಗಳು ಅತ್ಯಂತ ಸರ್ವ ಸಮಗ್ರವಾಗಿ ಸೂಚಿಸಲ್ಪಟ್ಟಿವೆ. ಆದರೆ ಕ್ರೀಡೆಯ ಅಭ್ಯಾಸಕ್ಕೆ ಸೂಚನೆ ಕೊಡುವುದು ಸರಿಯಾದ ಮಾರ್ಗ. ಕ್ರೀಡೆಯ ಸ್ವರೂಪ ಅರ್ಥಮಾಡಿಕೊಳ್ಳಲು ಸಾಧ್ಯವಾಗುವಂತೆ ಕ್ರೀಡೆಯ ಸ್ವರೂಪ ಮತ್ತು ಅದರ ಸ್ವಭಾವ ಮತ್ತು ಅದರ ಸ್ವಭಾವಕ್ಕೆ ಅನುಗುಣವಾಗಿ ಕ್ರೀಡೆಯ ಸ್ವರೂಪ ಮತ್ತು ಅದರ ಸ್ವಭಾವಕ್ಕೆ ಅನುಗುಣವಾಗಿ ಕ್ರೀಡೆಯ ಸ್ವರೂಪ ಮತ್ತು ಅದರ ಸ್ವಭಾವ

ದೈತರ ಅಸೂರೆನ್ಸ್ ಬ್ಯಾಂಕ್ ಲಿಮಿಟೆಡ್,

ಬಸವನಗುಡಿ, ಬೆಂಗಳೂರು.

[illegible]

ಮುಖ್ಯಾಂಗ ಸಂಸ್ಥೆಯ ಮೂಲ ಬಂಡವಾಳ

೩,೨೦,೦೦೦ ರೂಪಾಯಿಗಳು

[illegible]

ಮೇನೇಜ್ ಶ್ರೀಯುತ ಯುನಾಯರ್, ಲಿಮಿಟೆಡ್

ಕ್ಯಾಪಿಟಲ್ [illegible]

ಶ್ರೀಯುತ ಅಸ್ಸೂರೆನ್ಸ್ ಕಂಪನಿ ಲಿಮಿಟೆಡ್,

[illegible]

ಸ್ವಾಧೀನ ಕನ್ನಡ ಪಠನ ಗ್ರಂಥಗಳು

[illegible]

ಸಂಪಾದಕರು ಮತ್ತು ಪ್ರಕಾಶಕರು

[illegible]

ಅಮೃತ

[illegible]

ಪ್ರಕಟಣೆ ಮುಗಿದಿದೆ. ಮೂಲ ಮೂಲಗಳು

[illegible]

ಮ್ಯಾನೇಜರ್ ಅಮೃತ ಲಿಮಿಟೆಡ್.

ಸಮಯ ಕೆಲಸ

[illegible]

ಶ್ರೀವರ್ಧನ್ ಸಾಬೂನ ಮಂಡಿಯವರು ಸಂಗಡ ಅಂಡ್ ಸನ್,

ಅಂಚೆ: ಕಾಳಗಿಯ ಸಿಟ್ಟಿ ಪೆಟ್ಟಿಗೆಗಳು.

ಬೆಂಗಳೂರಿನಲ್ಲಿ ಕಸ್ತೂರಿ ಮಾತ್ರೆಗಳು

[illegible]

ಸ್ಟೋರ್ ಮ್ಯಾನೇಜರ್ ಅಮೃತ ಲಿಮಿಟೆಡ್.

ಸಮಯ ಕೆಲಸ

[illegible]

ಶ್ರೀವರ್ಧನ್ ಸಾಬೂನ ಮಂಡಿಯವರು ಸಂಗಡ ಅಂಡ್ ಸನ್,

ಶ್ರೀ ಸಿದ್ಧಾರ್ಥ ಮೈಸೂರಿನ, ಮೈಸೂರು.

Edited, Printed & Published by Agaram Ranglab [illegible] at Sri Rama Press, D. Sankeshe Road, Mysore.

ಚಂದಾ ಕಟ್ಟಬೇಕಾದ ವಿಳಾಸ ಮೈಸೂರು ೧—೮—೦

ಜಾಹೀರಾತುಗಳ ದರ ಮೊದಲ ಸಾಲಿಗೆ ೧—೦—೦ ಮತ್ತಿನ ಸಾಲಿಗೆ ೦—೦—೦

॥ ಗತ್ಯ ಮೇ ಪೋ ಕ್ಷ ದ ಬಾ ಮ್ಯ ಪ ಮ ॥

ರಾಜಧಾನಿಯ ರಾಸ್ಟ್ರೀಯ ವಾರ ಪತ್ರಿಕೆ.

ಗೃಹ್ಯ ಬಿಕಾಮಿಡ ಎಂ. ನಂಜಪ್ಪಯ್ಯನವರ ಜ್ಞಾಪಕಾರ್ಥವಾಗಿ ಪ್ರಕಟಿಸಲ್ಪಡುವುದು.

ಸಂಪಾದಕರು: ಆ ಗಿ ರಂ ಶಿಂಗಯ್ಯ ಬಿ.ಎ.

ಪುಟ ೩] MYSORE : MONDAY 10—10—28 : ಸೋಮವಾರ ೧೦—೧೦—೩೮ [ಸಂಚಿಕೆ ೩೨

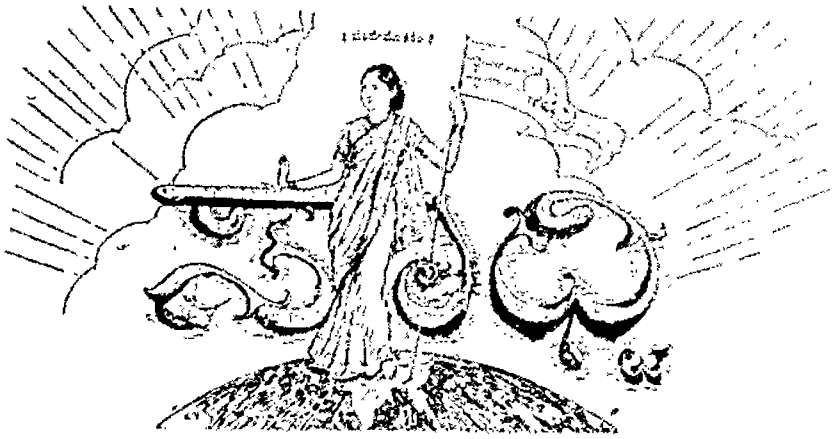

ಸ್ವಾತಂತ್ರ್ಯದ ರಾಷ್ಟ್ರಕೂಟ

ಹಿಂದೂ ಸಂಸ್ಥಾನದಲ್ಲಿ ಸ್ವಾತಂತ್ರ್ಯ ಲೀಗ್ ಎಂಬ ಒಂದು ರಾಷ್ಟ್ರ ಪಕ್ಷವಿದೆಯೆಂದು ಕೇಳಿದೆವು. ಈ ಪಕ್ಷದ ರಾಷ್ಟ್ರದ ಪಕ್ಷ. ರಾಷ್ಟ್ರ ಪಕ್ಷ ಅದರ ಪಕ್ಷವಲ್ಲಿಗೆಂಬುದನ್ನು ಎಲ್ಲರೂ ಬಲ್ಲರು. ಕಾಂಗ್ರೆಸ್ಸಿನ ರಾಷ್ಟ್ರ ಕೂಟ ಸಿಂಧುರವಿಲ್ಲಿ ನಡೆದುದಿನಿಂದ ತಾವೂ ಎಲ್ಲರೂ ಅಂತಹ ಕೂಟವನ್ನು ಒಂದುಗೂಡಿಸಿ ನಡೆಸಬೇಕೆಂದು ಈ ಪಕ್ಷದವರು ಆಗ್ರಹ ಪ್ರಯತ್ನ ನಡೆಸಿದರು. ಅದರ ಫಲವೆ ಬೈಲಿಗೆ ಹೋಗುವುದಕ್ಕೂ ಮುಟ್ಟಿ ತನ್ನುವುದಕ್ಕೂ ಬೈಕಡೆಗಡೆಗೆ ಹಾಯುವುದಕ್ಕೂ ಅವರಲ್ಲಿ ಯಾರು ಬಲ್ಲರು. ಅದರೂ ಮೊನ್ನೆ ನಗರಸಭೆ ಸಭೆಗಳಲ್ಲಿ ಸ್ವೀಕಾರ ಪ್ರೋಗ್ರಾಮಿನಲ್ಲಿ ಕೂಟವನ್ನು ನಡೆಸಿದ್ದರು. ಈ ಕೂಟ ಮಹಾಯಶಸ್ಸು ಪೆಸ್ಸಾಗಿ ಕೃಷ್ಣಪ್ಪನವರ್ಗಳು ಬೇಗೂರ ಜಾಗಕ್ಕೆ ತಲುಪಿ ಸಭೆಯನ್ನು ಸೇರಿದ್ದ ನಾಲ್ಕು ಮಾತಿನ ಗ್ರೈಕೆ ಎರಡೂವರೆ ಸಾವಿರ ಜನರು ಬೋಟಿಯಾಗಿದ್ದರೆಂದು ಸಭೆ ಅರಿಯ ಒಪ್ಪಿಕೊಂಡಿದ್ದಾರೆ. ಸ್ವಾತಂತ್ರ್ಯ ಅಂಗಾಗ ಅಂಥಹವರ ಪ್ರೀತಿ ಕಡೆಯ ಜನ್ಮಗಳು ಪ್ರಸೇಕಿಸಿದರು. ಮಾತ್ರವಲ್ಲದೆ ಕಡೆಕಳಗಾದವರ. ಕಡೆಕಳಗಾದವರ ಸಿಂಗಸಾಮದವನ್ನು ಕೇಳಿ ಸಭೆಯವರೆಲ್ಲರೂ ಬಹುಮಾನ ಸಂತಾಪ ಸಿಗದೆ ಸಮ್ಮಾಯಿಸಿ ಕೆಲಸ್ಥರು. ಸಿಂಗಸಾಮದಲ್ಲಿ ಈ ಸಂಗತಿಯಲ್ಲಿ ಸಿಂಗಸಾಮದವರು ಸೊಕ್ಕಾಗಿರಬೇಕು.

ಸೇನಾ ಸಂಯೋಜಕ ರಾಜೀನಾಮೆ

ಮೈಸೂರ್ಸ್ಥಾನದ ಮಂತ್ರಿಮಂಡಲದಲ್ಲಿ ಈ ಸ್ಥಾನದಲ್ಲಿ ಬೆಳಗ ಪಕ್ಷಕ್ಕೆ ರಾ ಮೆಯ್ಯನವರು ಆದರ ಕ್ಷೇತ್ರ ಅವರಿಗೆ ಕಂಪನಿಯಿಲ್ಲವೆಂಬ ಮಾ ಪ್ರಾಂತ್ಯಗಳನ್ನು ಪ್ರಜಾಪ್ರತಿನಿಧಿ ಸಭೆ ಅಂದರೆ ಸೀಟು ಆಯಾಯವನ್ನು ಕೊಂಡ ಸಂಗತಿ ಪ್ರಕಟವಾದ.

ಇಂಗ್ಲಿಷ್ಸರಿಗೆ ಮಿಲಿಟ್ರಿ. ಕಾಂಗ್ರೆಸ್ಸಿನ ಮಾತ್ರಕ್ಕೆ ಇದರ ಸೇನಾಸಂಯೋಜಕ ಸ್ಥಾನ ಕೊಟ್ಟಿದ್ದರು. ಕಾಂಗ್ರೆಸ್ಸಿನವರಿಗೆ ಇದರ ಸ್ಥಾನ ಮಾಡಿ ಅಸ್ಥಿಗ್ಗೆ ಬಾಸ್ಥಾನ ಮಾಡಿದರು. ಇಂತಹವರ ಸ್ಥಾನದಲ್ಲಿ ಸಾಮಾನ್ಯ ಇಲ್ಲಾ ಸ್ಥಾನಗಳಿಗೆ ಸ್ಥಾನ. ಹೆಚ್ಚಿನ ಸ್ಥಾನ ಕೆಳಗಿನ ಸ್ಥಾನ ಕೊಟ್ಟಿದ್ದರೆಂದು ಈ ಪಕ್ಷದ ಮೇಲೆ ಸ್ಥಾನ ಮೇ ಆಗಿದೆ. ಸಾಮಾನ್ಯ ಮಾ ಅಭ್ಯರ್ಥಿಗಳ ಸಮಾಧಾನ ಸಂಪಾದನೆ ಈ ಪಕ್ಷದ ಕೆಲಸ ಸ್ಥಿತಿಗಳು ಇದರ ಜನರಿಗೆ ಗೊಗೆ ಒಳ್ಳೆಯ ಮೇ ತಳವಾದುದು.

ಒಂದೇ ದಿನದಲ್ಲಿ ಇಂಥ

ಸೊಕ್ಕದ ಮೊಗಳು

ಕಳೆದ ಸಮಾಂತ್ಯ ಶಾಲಿನಲ್ಲಿ ಕಲ್ಲುಗಳು ಒಂದು ಬೆಲೆ. ಕೆಲಸಗಳನ್ನು ಒಂದು ದಿನ ಸಾಮಾನ್ಯ ಒಂಭತ್ತಿಗೆಯಾಗಿ ಮೊಕ್ಕದ ಮೊಗಳು ಮಾಯಾಕಲ್ಲುಗಳ್ಳಿ ಸಿಲಿಯಾದ ಮಂಗ. ಸ್ವಾ ಪ್ರಭು ಅವರ ಸ್ಥಾನಗಳಾಗಿ ಅಣಾಮಿಕರಿಗೆ ಸಾಲ್ಕಾಗಿ. ಎಂಟಾಗ ಮಾ ಅಲ್ಲಿಗೆಯಾಗಿ ಶ. ಇದರಲ್ಲಿ ಪ್ರಭುಗಳ ಕಲ್ಲುಗಳ್ಳಿ ಒಂದ ಮಾಯಾ. ಇಲ್ಲಿಯ ಮಾಯಾ ಕೆಲಸವೂ ಕೆಟ್ಟಾಗಿದ್ದ. ಈ ಕಾಲದ ಪ್ರಭುಗಳ ಅಣಾ ಮೊಗಳು ಮೊಗಳು ಮಾಯಾ ಮಾಯಾ ಮಾಯಾ

ಪ್ರಜಾಪ್ರತಿನಿಧಿ ಸಭೆ

ದಿವಾನರ ಮುಕ್ತಾಯ ಭಾಷಣ

ಸಾಂಘಿಕ ಸರ್ಕಾರದ ಬೇಕು, ನಿರಂಕುಶ ಸರ್ಕಾರದ ಬೇಕಾಗಿಲ್ಲ.

ಪ್ರಜಾಪ್ರತಿನಿಧಿ ಸಭೆಯ ಸದಸ್ಯರೆಲ್ಲರೂ,—

ಇಂದು ನಿಮಗೆ ಮಾಡಿದ ಭಾಷಣದ ಮೇಲೆ ನಾನು ಈ ಅಧಿವೇಶನದಲ್ಲಿ ಆಲೋಚಿಸಬೇಕಾದ್ದೆ ಮಾಡಿದ ಭಾಷಣದ ಸ್ಥಿತಿ ಮತ್ತು ಪ್ರಗತಿ ಮತ್ತು ಭವಿಷ್ಯದ ಸಂಬಂಧದಲ್ಲಿ ಸಂಸ್ಥಾನದ ಸಂಬಂಧದಲ್ಲಿ ಮತ್ತು ಅಭಿಪ್ರಾಯಗಳನ್ನು ತೋರಿಸಿತು. ಅದರ ಈಗಿನ ಸ್ಥಾನದಲ್ಲಿ ಈ ಅಭಿಪ್ರಾಯಗಳಿಗೆ ಮೇಲೆ ಪ್ರತಿಕ್ರಿಯೆಯಾಗಿದೆ ಈಗ ಘಟನೆಗಳು ಬಂದಿವೆ; ನಿಮಗೆ ಬಹಳ ಸಂತೋಷ. ಸ್ವೀಕಾರಕ್ಕೆ ಬಹಳ ಸಂತೋಷ. ಇದರ ಸ್ಥಾನ ಸ್ಥಾಪನೆಯ ಸ್ಥಿರ ಆಗಬೇಕಾದ್ದೆ ಮೇರೆ ಪ್ರತಿಕ್ರಿಯೆಯಾಗಿದೆ ಈಗ ಘಟನೆಗಳು ಬಂದಿವೆ; ನಿಮಗೆ ಬಹಳ ಸಂತೋಷ. ಸ್ವೀಕಾರಕ್ಕೆ ಬಹಳ ಸಂತೋಷ. ಇದೇ ಸ್ಥಾಪನೆ ಸ್ಥಿರ ಆಗಬಹುದು! ಮುಂದಿನ ಸಾಧನ ಸಂಬಂಧಗಳು ಮತ್ತು ಉದ್ದೇಶಕ್ಕೆ ತಿರಸ್ಕಾರದ ಮೊದಲು ಯಾವುದು ಬಂದಿದ್ದು ಮತ್ತು ಸ್ಥಾಪನೆ ಸಂಸ್ಥಾನಗಳೂ ಇವುಗಳು ಘಟನೆಯೇ ಸಂಸ್ಥಾನ ಸ್ಥಾಪನೆಕ್ಕೆ ಸ್ಥಿರತಿಕ್ಕಾಗಿ ಇದೇ ನಾನು ಸೂಚಿಸಬೇಕಾದ ಸಂಗತಿ. ಭಾರತ ಮಂದಿರ ಪ್ರಜಾಪ್ರತಿನಿಧಿ ಸಭೆಗಳಿಗೆ ಬಗ್ಗೆ ಸಂಸ್ಥಾನದ ಆಳ್ವಿಕೆ ಸ್ಥಿತಿಯೇ. ಇನ್ನೂ ಬಹಳ ಮೇಲಾಗುತ್ತದೆ. ಈ ಉದ್ದೇಶವು ಈಡೇರಬೇಕೆಂದು ಬಯಸುವದ್ದು ಸರ್ಕಾರದವರಿಗೂ ಪ್ರಜೆಗಳಿಗೂ ಸಮಾನವಾಗಿಯೇ ತೀವ್ರವಾಗಿದೆಯೆ ಉಭಯಪಕ್ಷದಿಗೂ ಸಮಾನವಾಗಿದೆ ಈ ಉದ್ದೇಶವು ಅಭಿವೃದ್ಧಿ ಆಗಬೇಕೆ, ಪ್ರಜೆಗಳೂ ಸರ್ಕಾರವರೂ ಒಕ್ಕೊರ್ಮೆಯಿಂದ ಸಾಗಿದರೆ ಕೆಲಸ ಮಾಡಬೇಕಾದ್ದೆ — ವಿಶೇಷವಾಗಿ ಗ್ರಾಮಾಂತರ ಪ್ರದೇಶಗಳಲ್ಲಿರುವ ಪ್ರಜೆಗಳು ಸರ್ಕಾರದವರು ಒಕ್ಕೊರ್ಮೆಯಿಂದ ಒಟ್ಟು ಅಭಿವೃದ್ಧಿಯಾದ ಮೇಲೆ ಸಾಧಿಸಬೇಕಾದ ಕೆಲಸ ಮಾಡಬೇಕಾದ್ದು — ಅವಶ್ಯಕ.

ಪ್ರಜೆಗಳ ಅಭಿಪ್ರಾಯ ಸ್ಥಿತಿಯನ್ನು ಉತ್ತಮಗೊಳಿಸಿ, ಸಂಸ್ಥಾನದ ಅಭ್ಯುದಯ ಸಾಧನೆಯಾಗುವ ದೃಷ್ಟಿಯಿಂದ ಸರ್ಕಾರದವರು ತೀವ್ರವಾದ ಸಾತ್ವಿಕ ಸಮಾಧಾನವಾದ ಕಾರ್ಯಾನುಷ್ಠಾನಗಳನ್ನು ಕೈಕೊಂಡು ಶಕ್ತಿಯಿಂದ ಸಾಧ್ಯವಾದಷ್ಟು ಪ್ರಯತ್ನಗಳನ್ನು ನೆರವೇರಿಸುತ್ತಿರುವದ ಅಂದರೆ ತಮ್ಮ ಸ್ಥಿತಿಗೂ ಮಾಡಬೇಕಾದ್ದೆ ಮೇರೆ ಸಂಸ್ಥಾನದಲ್ಲಿ ಕೈಗಾರಿಕೆಗಳು ಬೇಗ ಬೇಗ ಅಭಿವೃದ್ಧಿಯಾಗುವ ಕಾರ್ಯಕ್ರಮವನ್ನೆಲ್ಲಾ ಹಾಕಿಕೊಳ್ಳುತ್ತಿದ್ದಾರೆ; ನ್ಯಾಯಾಲಯದ ವ್ಯವಸ್ಥೆ ಸುಧಾರಣೆ ಸಂಸ್ಥಾನದ ಘಾಟಗಳಲ್ಲಿಯೂ ಅಭಿವೃದ್ಧಿ ಮಾಡುವರು. ಮೋಟಾರಗಳಿಗೆ ಸಾರಿಗೆ, ದೊಡ್ಡ ದೊಡ್ಡ ಅಧಿಕ ಸಾಧ್ಯ ಸ್ಥಿತಿಯ ಸಾಧನಗಳಾದ ಕಲಾಕಿಯಗಳನ್ನು ಸಿದ್ಧಪಡಿಸುತ್ತಿದ್ದಾರೆ; ಅಲ್ಲದೆ ಒಟ್ಟಿನಲ್ಲಿ ಗ್ರಾಮಾಂತರ ಪ್ರದೇಶಗಳ ಸ್ಥಿತಿಯನ್ನು ಉತ್ತಮ ಪಡಿಸುತ್ತಿದ್ದಾರೆ. ಈ ಸಂದರ್ಭದಲ್ಲಿ ಸ್ಥಾನ ತೋರಿಸುವುದಿದ್ದು: ಜನರಿಗೆ ಸರ್ಕಾರದವರು ತೋರಿಸುತ್ತಿರುವ ಅವಕಾಶಗಳನ್ನು ಅವರು ಪೂರ್ತಿಯಾಗಿ ಉಪಯೋಗಿಸಿಕೊಂಡು ಪ್ರಗತಿ ಸಾಧನೆ ಮಾಡಬೇಕು. ಪ್ರಜೆಗಳು ಮತ್ತು ಪ್ರಸಿದ್ಧಾಗಿಯೂ, ಜೀವನಕ್ಕೆಲ್ಲ ದಿಂದ ಶ್ರಮಿಸುತ್ತಿರುವ ಸರ್ಕಾರದವರ ದೃಷ್ಟಿಗಳ ಫಲವಾಗಿಯೂ ಒಳಿತಿರುವ ಸೌಕರ್ಯಗಳ ಪೂರ್ಣ ಪ್ರಯೋಜನಗಳನ್ನು ಪಡೆದು ಸುಖವಾಗಿ ಬಾಳಬೇಕು.

ಯಥಾಕಾಲದಲ್ಲಿ ಮೊದಲಿನ ರಾಜಕೀಯ ಸಂಸ್ಥಾನಕ್ಕೆಯೂ ಯಥೋಚಿತವಾದ ಒಂದು ರೀತಿಯಲ್ಲಿ ಪ್ರಯೋಜನಕರವೆ. ನಾನು ಅದರಲ್ಲಿ ಕಂಡೆಯೆನುವುದಿಲ್ಲ. ಅದರ ತಮ್ಮ ಸರ್ವ ಸಮಿಕ್ಷೆಯ ರಾಜಕೀಯ ಸಿದ್ಧಾಂತಗಳು ಮಾತ್ರವೇ ಮೂಲವಾಗಿದ್ದುದೆಯೂ, ನಮ್ಮ ಕಸ್ಟ ಕಾರ್ಯಗಾರಗಳ ಲ್ಲಿಯ ಸಿದ್ಧಾಂತಗಳೂ ರಾಜಕೀಯ ಸಾಧಾರಣೆಗಳು ಮಾತ್ರವೇ ಒಂದೇ ಒಂದು ಸಿದ್ಧಾಂತವಾಗಿದ್ದುದೆಯೂ ಘಾಸಿ, ರಾಜಕೀಯ ಸಾಧಾರಣೆಗಳನ್ನೇ ತೀರ ಪ್ರಧಾನವಾಗಿ ಎಣಿಸಬಹುದೋ. ಈ ಅಭಿಪ್ರಾಯವನ್ನು ಅನೇಕರು ಒಪ್ಪುವುದಿಲ್ಲವೆಂದು ಅದರ ಅದರಾಗೂ ನನ್ನ ವಿನಯವುಳ್ಳ ಅಭಿಪ್ರಾಯವನ್ನಿಟ್ಟುಕೊಳ್ಳುವುದಿದ್ದೆವೆಂದು ನಾನು ಭಾವಿಸಿಟ್ಟುಕೊಂಡಿದ್ದೇನೆ. ಒಕ್ಕಲಿನ, ಸ್ವತಂತ್ರವಾಗಿ ವ್ಯಕ್ತಿಗಳಾಗತಕ್ಕ ಸಂಗತಿಯೆಂದು ನಾನು ನಂಬಿಯುವುದನ್ನು ಮಾತ್ರವೇ ನಾನು ಸೂಚಿಸಿದ್ದೇನೆ.

ಎಲ್ಲಕ್ಕೂ ಮಿಗಿಲಾಗಿ ಈಗ ಸಂಸ್ಥಾನಕ್ಕೆ ಅವಶ್ಯಕವಾಗಿರುವುದು, ಸಾಮಾಜಿಕದಿಂದ ಸ್ಥಾಪಿತವಾಗಿಯೂ ಸ್ವೇಚ್ಛಾಧಿಕಾರದಿಂದಲೂ ಕೆಲಸಮಾಡುವ ಸರ್ಕಾರ; ನ್ಯಾಯವಾದ ಮತ್ತು ಜನಪ್ರಿಯವಾದ ಸರ್ಕಾರ. ಸಾಂಘಿಕ ಪ್ರವರ್ತನೆಯ ತಿಳಿದ ಸರ್ಕಾರ ಬೇಕು; ಧೀರಂಕಾರಪ್ರವರ್ತನೆಯ ಸರ್ಕಾರವೆ ಬೇಡ ಅಷ್ಟೆ; ಅದೆ ಎಲ್ಲರೂ ಮಾನಾಗಿ ಬೇಕಾಗಿದ್ದು. ಅಭ್ಯುದಯವಿರುವ ಸರ್ಕಾರ ಮತ್ತು ಜನ ಸಾಮಾನ್ಯ — ಎಂದು ವಿಶೇಷವಾಗಿ ನನ್ನ ಮನಸ್ಸಿನಲ್ಲಿ ಬರುತಿದೆ: ಯಾವ ಸರ್ಕಾರವು ಬೆಳೆಯ ಇದ್ದಿದ್ದ ಅಥವಾ ಅಲ್ಪ ಸ್ವಲ್ಪ ಬೆಳೆಯುತ್ತಿದ್ದ ಪ್ರದೇಶದಲ್ಲಿ ಅಧಿಕ ಬೆಳೆಯಾಗುವಂತೆ ಕಾರ್ಯಕ್ರಮವನ್ನು ಸ್ಥಳವಡಿಸುವುದೋ, ಯಾವ ಸರ್ಕಾರವು ಬಿಡುಬೇಡುವಾಗ, ಸಂಸ್ಕೃತ ಸಂಬಂಧವಾದ ಮತ್ತು ಸಂಬಂಧಪಟ್ಟಿದ್ದ ನಾಗರಿಕರಾದ ಮತ್ತು ಸಂಬಂಧಪಟ್ಟ ಕ್ಷೇತ್ರಗಳಲ್ಲಿಯೂ ಪ್ರಜೆಗಳು ಪೂರ್ಣವಾಗಿ ಪ್ರಯೋಜನವನ್ನು ಪಡೆಯುವುದು ಮತ್ತು ಸಾಧಿಸುವಂತೆ ಯ ಪ್ರಯತ್ನಗಳನ್ನು ಕಲ್ಪಿಸುವುದೋ, ಆ ಸರ್ಕಾರವೇ ಅಭ್ಯುದಯದಾಯಕ ಸರ್ಕಾರವೆಂದೂ ನನ್ನ ಅಭಿಮತ.

ಸ್ವಾಧ್ಯಾಯ ಮತ್ತು ಸ್ವಾವಲಂಬನೆ ಕೆಲವು ಸಂಸ್ಥಾನಗಳಲ್ಲಿದ ಯಾವ ಸಂಸ್ಥಾನಾಂಗವಾಗಲಿ, ಅಥವಾ ಯಾವ ಸಂಸ್ಥಾನವಾಗಲಿ ಎಂದಿಗೂ ಅಭ್ಯುದಯ ಹೊಂದಲಿಲ್ಲ. ಆ ವಿಷಯವಾಗಿ ನಮ್ಮ ಪ್ರಿಯ ಭಾರತದಲ್ಲಿರುವ ಸಂಸ್ಥಾನಗಳಲ್ಲಿ ಹೊರಗಿನ ಜನ ಸಾಧನ ಸಂಪತ್ತಿಯೂ ಸಂಪಾದನೆಯನ್ನೂ ಗಿಸಿ ಕಾರ್ಯಕ್ರಮಗಳಿಗೆ ಸೇರಬಾಗಲಿಲ್ಲ. ಅಲ್ಲದೆ, ಸ್ವಸ್ವಾಧೀನದಿಂದ ಕಾರ್ಯಕ್ರಮ ಸೆಯಬಾಡಿ ನಾವು ಅತ್ಯುತ್ಕೃಷ್ಟಗಳನ್ನು ಕೊಳ್ಳುವದಲ್ಲದೆ, ಯಾರ ಅನುಗ್ರಹವು ನಮ್ಮಲ್ಲಿ ಉದ್ಭವಗೊಳಿಸಬಲ್ಲದು. ಸ್ವಿಗಾಗಿ ನಂಬಿಗೆಯ ಸ್ವಾಧೀನತೆಯಾಗಿ ಬಹಿಯುವ ನಮ್ಮ ನಮ್ಮ ಸ್ಥಿತ್ರವಲ್ಲದೆಯೂ, ಮತ್ತು ಒಟ್ಟು ಜಗತ್ತಿನ ಸ್ಥಿತಿಯಿಂದ ಪ್ರಸ್ಥಿಯಾಗಿ ಲಭ್ಯವ ಪ್ರಯತ್ನವಾದ ಕಾರ್ಯಕ್ರಮಗಳನ್ನೆಲ್ಲ ನಮ್ಮ ಪ್ರಜೆಗಳನ್ನು ನೆಲೆಸಿರಿಸಿ ನಮ್ಮ ಸಂಸ್ಥಾನದ ಬೆಳವಣಿಗೆಯೂ, ಕೈಗಾರಿಕೆಯೂ ಸಮ್ಮಿಳಿತವಾಗಿ ಸಂಪದಭಿವೃದ್ಧಿಯಾಗುವುದೆಂದು ಪ್ರಯತ್ನಿಸೋಣ; ನಮ್ಮ ಸಂಸ್ಥಾನದ ಕೈಗಾರಿಕೆ ದಿನದಿನವೂ ಹೆಚ್ಚಿನ ಸಂಕೀರ್ಣಗಳ ನೆಲೆಯಾಗುವಂತೆಯೂ, ನಮ್ಮ ನಾಡು ಅಭ್ಯುದಯ ಸಾಧನೆ ಆಗರವಾಗುವಂತೆಯೂ, ನಮ್ಮ ಸ್ವಾಧೀನತೆಯ ಸಿದ್ಧಿಯಾಗುವಂತೆಯೂ ತತ ಪ್ರಯತ್ನದಿಂದ ದುಡಿದು ನಾವೆಲ್ಲ ಧನ್ಯರಾಗೋಣ. ಕೈಗಾರಿಕವಾಗಿ ನಮ್ಮ ನಾಡು, ಈ ದಿನ ಬೆಳೆಗ್ಗೆ ನಡೆದ ಸ್ವಾಧ್ಯಾಯದಲ್ಲಿ. ಘಟಿಕೋತ್ಸವ ಕಾಲ ಪ್ರಾಪ್ತ ಮಾಡಿದ ಅಮೇಳ ಭಾಷಣದಲ್ಲಿ ಸಿ. ಎಫ್. ಆಂಡ್ರೂಸ್ ಅವರು ಗುರುದೇವ" ಪ್ರಜೆಗಳ ಅವಲಂಬನೆಯ ಸೌಜನ್ಯದ ಅವಲಂಬನೆಯಿಂದ ತಮಿಳಿದ ಬಾಯಿತ್ತ ಕೈಗಾರಿಗಳೆಲ್ಲ ಅಧಿಕ ಪ್ರಮಾಣದಲ್ಲಿ ಕಾರ್ಯರೂಪಕ್ಕೆ ಬಂದು ಸೌಕರ್ಯವುಂಟಾಗಿರುವ ಮತ್ತು ಸಾಧ್ಯವಾಗುವಂತೆ ಕಾರ್ಯಸಿದ್ಧಿಯನ್ನು ಕಂಡು ಬಂದಿರುವುದನ್ನು ಹೇಳಿದ್ದಾರೆ.

ಕಾವೆಂಬರಿ ಸಂಗ್ರಹ

ಮಾಮೂಲಾಗಿರುವ ಬೆಳೆ ಬೆಳೆಯುವುದಾಗಿ ಕಾಸ್ತಿಗಳು ಮೇಲ್ಪಡಿಸಬಹುದಾದ ಕಳೆದ ಇಪ್ಪತ್ತೆ ವರ್ಷಗಳಿಂದ ಸ್ಥಿತಿಯಿರುವುದು. ಇದರಿಂದ ಸಂಸ್ಥಾನದ ಈ ತೆರನಾದ ಘಟನೆಯಲ್ಲಿ ನಡೆಸಿದೆ. ಶಮ್ಮ ಸಂಯ ರಚಿಸಲ್ಪಟ್ಟಿರುವ ಸಂಚಿಕೆಯೊಂದು ಹೊರಡಿಸಲಾಗಿದೆ. ಅದರಲ್ಲಿ ಇಪ್ಪತ್ತೆ ಬೆಳೆಗಳಿವೆ. ಬೆಳೆ ಒಂದು ಮಾಮೂಲಿಯಿಂದ ಸಂಸ್ಕೃತವಾಗಿದ ಸಂಚಿಕೆಯಾಗಿ ನಡೆಯುವ ರಾಮ ಮುಖ್ಯಭೂಮಿಗಳಿಗಾಗಿ ವಿಶಿಷ್ಟ ಸಲ್ಪಟ್ಟಿದೆ. ಕೆಲವೆಡೆಗಳಲ್ಲಿ ಸಂಯ ಕ್ಕೆ ಸಮಾಯ ಮಾಡಬೇಕಾದ ಸ್ಥಿತಿಯಲ್ಲಿದೆ

ವಿಶ್ವವಿದ್ಯಾಲಯದ ಘಟಿಕೋತ್ಸವ

ದೀನಬಂಧು ಆಂಡ್ರೂಸರ ಭಾಷಣ

ಮೈಸೂರು ವಿಶ್ವವಿದ್ಯಾಲಯದ ಪದವೀಧರ ಸಮಾರಂಭವು ನಿನ್ನೆ ಮೈಸೂರು ಜಗನ್ಮೋಹನ ಭವನದಲ್ಲಿ ನಡೆಯಿತು. ಶ್ರೀಮನ್ಮಹಾರಾಜರು ಅಧ್ಯಕ್ಷತೆಯನ್ನು ವಹಿಸಿದ್ದರು. ಶ್ರೀ ಮನ್ಮಹಾರಾಜರು, ಶ್ರೀಮದ್ಯುವರಾಜರೊಂದಿಗೆ ಬಂದು, ಶ್ರೀ ಬಂಗಾರಪ್ಪನವರು ಒಂದೆ ಪದವಿಯೊತ್ತಿಸಿಯೂ ಮಯೂರಾಡಿಸಿದರು. ಸುಮಾರು ೩೦೦ ಜನರು ಈ ಸಾರಿ ಪದವಿಯ ಪೊಂದಿದರು. ಶ್ರೀಗಳಿಗೆ ಯುವರಾಜರಾಜ ಶ್ರೀಯರು ಪದವಿಯನ್ನು ಪ್ರದಾನಮಾಡಿದರು. ಪದಕಗಳನ್ನೂ ಹೊಂದಿದರು. ಪದಕಗಳನ್ನು ಹೊಂದಿದವರ ಪೈಕಿ ೨೬ ಜನ ವಿದ್ಯಾರ್ಥಿನಿಯರು.

ದೀನಬಂಧು ಸಿ. ಎಫ್. ಆಂಡ್ರೂಸರು ಮುಖ್ಯ ಭಾಷಣ ಮಾಡಿದರು. ಅವರ ಭಾಷಣವು ಬಹಳ ಆನೋಳ್ಳವಾಗಿತ್ತು. ಅದರ ಸಾರಾಂಶವು ಇಲ್ಲಿ ಕೊಡಲ್ಪಟ್ಟಿದೆ—

ಒಡೆಯರಿಗೆ-ಶ್ರೀಮಂತರಿಗೆ, ವಿಶ್ವವಿದ್ಯಾಲಯಗಳಿಗೆ-ಹೃದಯಗಳಿಗೆ ಇವುಗಳ ಅಂತರವನ್ನು ಬೇಗನೆ ತೊಗಲಾಡಿಸಬೇಕೆಂದು ನಾನು ಮೀರಬಹುದಾದಷ್ಟು ಮಟ್ಟಿಗೆ ಅಂದಾಗಿದೆ. ಈ ಸಮಸ್ಯೆಯನ್ನು ಬಿಡಿಸಲು ಶ್ರೀಮತ್ಸ್ವಾಮಿಯವರು ಪ್ರಯತ್ನ ಮಾಡುವುದರ ಜೊತೆಗೆ ಮಾತ್ರ ಈಗಿನ್ನಿರುವ ಪ್ರಜ್ಞಾವಂತರಿಂದ ಮಾರಾಗುವ ಸಂಭವವೂ ಬಹುದೆಂಬ ಸಮಾಧಾನಗಳುವ ವಿಷಯ ಕೆಲವೊಂದಕ್ಕೆ ಅಭ್ಯಾಸವಿದ್ದ ಪ್ರಾಚೀನ ಪಂಥಗಳು ಹೇಗೆ ಯೋಚಿಸಿದ ಸಂದರ್ಭ ಬಹ್ಯವೆಂಬುದನ್ನು ನಾನು ಕೆಲ ಹೇಳಿದೆ. ಈ ಅನ್ಯಾಯದ ಅರಿವು ಭಾರತದ ಮೇಲೆ ಸಮಗ್ರ ಆಗಿದೆ.

ಈಗಿನ ರಾಷ್ಟ್ರೀಯ ಚಳುವಳಿಯು ಅಂಥವಾಗಿ ದೇಶದ ಕಲ್ಯಾಣಕ್ಕೆ ಕೊಡಬೇಕಾಯಿತು. ಅದರ ವಿಶ್ವವಿದ್ಯಾಲಯ ಸಂಬಂಧದಲ್ಲಿ ಸಂಬಂಧಪಟ್ಟಿರುವ ಯುವಕರನ್ನೂ ಇದ್ದು, ಇನ್ನಿಗೂ ಕಲಿತ ಈಗಲೂ ಹೃದಯ ಜೀವನವನ್ನು ಬಿಟ್ಟುಬಾಗಿ ಎಣಿಸುವುದು ಸರಿಯಲ್ಲ ಅದರಲ್ಲಿ ನಿರುದ್ಯೋಗ ಪ್ರಶ್ನೆ.

ಅನಂತರ ಶ್ರೀಯುತ ಆಂಡ್ರೂಸರು ಇಂಗ್ಲೀಷ್ ಸಂಪೂರ್ಣವಾಗಿ ಬಿಟ್ಟು ಬಿಡಬೇಕು ಎಂದು ಕೇಳಿದರೆ ಕಾಲ್ಪ 'ಅಗಸ್ಟ್' ಯಲ್ಲಿ ಹೇಳಬೇಕಾಗುವುದೆಂದೂ ಮಾತಿನ ಮಧ್ಯದಲ್ಲಿ ಇಂಗ್ಲೀಷ್ ಅಂದರೆ ಇದೆ ಇದರ ಅದರ ಇಂಗ್ಲೀಷ್ ಇನ್ನು ಮುಂದೆ ಸ್ವಾಧೀನವಾಗಿರಲು ಸಾಧ್ಯವಿಲ್ಲವೆಂದು ಹೇಳಿದರು. "ಭಾರತೀಯ ಶಿಕ್ಷಣದ ಸ್ಥಾನ ಯಾವ ಭಾಷೆಗೋ, ಆಂಗ್ಲೀಷ್ ಗೆ ಸೇರಿ ಕೊಡಬಾರದೆಂದು ದೇಶಭಾಷೆ ಗಳೇ ಬಳಸಬೇಕು. ಇಂಗ್ಲೀಷನ್ನು ಬಿಡಬೇಕು. ಈ ಕಾರ್ಯಕ್ರಮವನ್ನು ತಕ್ಕ ಕೈಗೊಳ್ಳಬೇಕಾಗಿದೆ" ಎಂದರು.

ಹೀಗೆ ಮಾಡಿದ್ದಾದರೆ ಸರಕಾರವು ಕೂಡ ದೇಶಭಾಷೆಯನ್ನೇ ನ್ಯಾಯಾಲಯಗಳಲ್ಲೂ ಮತ್ತು ಸರಕಾರಿ ಕಛೇರಿಗಳಲ್ಲೂ ಬಳಸಲು ಆರಂಭಿಸಬೇಕಾಗಿ ಸಿದ್ಧವಾಗಿ ಸಲಿಯುತ್ತದೆ ಮತ್ತು ಹಳ್ಳಿಗಳಿಗೂ ಮತ್ತೆ ಸಂತಿಯ ಜಲವನ ಸೇರಬಹುದು ಎಂದು ಶ್ರೀಯುತರು ಅಭಿಪ್ರಾಯಪಟ್ಟರು.

ಮಹಾಕ್ಷರ ಪ್ರಜಾವಿಂದ ಭಾರತೀಯರ 'ಗುಲಾಮ ಚಿತ್ತವೃತ್ತಿ' ಮಾಯ ಮತ್ತೆಂದೂ, ಅದರ ವಿಶ್ವವಿದ್ಯಾಲಯಗಳ ಈ ಚಿತ್ತವೃತ್ತಿಯನ್ನೂ ಇರಬೇಕೆಂದೂ, ಅದರಮೇಲೆ ಮತ್ತೆ ಪ್ರಹಾರಮಾಡಲು, ತಮಗೆ ಅವಕಾಶ ಸಿಕ್ಕಿರುವುದಕ್ಕಾಗಿ ಹರ್ಷವು ಪಡೆಂದೂ ತಿಳಿಸಿದರು. ಸಿದ್ಧಾಂತವಾಗಿ ವಿಶ್ವವಿದ್ಯಾಲಯ ಕಾಲಾವಿದ್ದಲ್ಲಿನೆಂದೂ ಸ್ವಾತಂತ್ರ್ಯವು ಸ್ವಯಂ ಬಾಗಿಲಿಗೆ ಬಂದಿದೆಯೆಂದೂ ತಿಳಿಸಿ ಈ ಸಂಬಂಧವಾಗಿ ತಕ್ಷಣ ಫಲಪ್ರದವಾದ ಕಾರ್ಯವಾಗಬೇಕಾಗಿದೆಯೆಂದೂ ತಿಳಿಸಿದರು.

ನಾನು ಮೈಸೂರಿಗೆ ಬಂದಂದಿನಿಂದ ಯುವಕರಿಗೆ(ರು), ಪಾಠಾಗಾರ ಅಥವಾ ಸಂಶೋಧನೆಗಳ್ಳಿರುವಂತಹ ಅಭ್ಯಾಸಕ್ರಮ ಸ್ಥಾಗಲೀ ನಮ್ಮವರ್ಯಾರೂಂದನ್ನಾಗಲಿ ಸರ್ವ ಮೈಸೂರಿನಲ್ಲಿ ಸ್ಥಾಪಿಸಲಾಗಿದೆಂದು ನನ್ನ ಮನಸ್ಸನ್ನು ಮೀಟಿಸುತ್ತಿದೆ.

ಈ ವಿಶ್ವವಿದ್ಯಾಲಯದ ವಿದ್ಯಾರ್ಥಿಗಳು ಹಳ್ಳಿಗಳಿಗೆ ಹೋಗುವುದೆಂದು ಎಲ್ಲಿಗೆ ತಿಳಿಯಲಿಲ್ಲ ಈಗಿನಲ್ಲಿ ನನ್ನ ಗಮನ ಪಟ್ಟಿರುವಂತಹ ಕೆಲಸವು ಹೇಗೆಂದರೆನ್ನ ಅರಂಭವಾಗಿದೆ. ಅದರ ಇನ್ನೂ ವಿಶಾಲವಾದ ಅಂಶಗಳಾಗಬೇಕೆಂದು ನಾನೂ ಕೇಳುತ್ತಿದ್ದೇನೆ. ನೀರಂತರ ವಿಶ್ವವಿದ್ಯಾಲಯದ ಸಂಬಂಧವಿರುವಂತಹ ಅಕ್ಷರ ಸ್ಥಾನಗಳಿಗೆ 'ಸಬ್ಸಿಡಿ ಸೆಂಟರ್' ಒಂದಾಗಲಿ ಇದ್ದು, ಇನ್ನೂ ಅದರಲ್ಲಿ ಪದವೀಧರರು ಅಲ್ಲಿಗೆ ಹೋಗಿ ಬಹುದರ ಕಷ್ಟ ಸಾಧ್ಯವಿಲ್ಲ ಶಾಲಾ ಘಾಗಾಗಿರುವಂತಾಗಿರುವುದೇಕೆ? ನೆಗರದಲ್ಲಿ ಇಂತಹ 'ಸಬ್ಸಿಡಿ ಸೆಂಟರ್' ಪ್ರಾರಂಭಿಸಬೇಕಾದರೆ ಹೆಚ್ಚಾಗಿರುವ ಗಲಿಜ್ ಪ್ರೇಕ್ಷಣದಲ್ಲಿ ಪ್ರಾರಂಭಿಸಬಾರದು. ಸಾಮಾನ್ಯ ಮಂದಿ ನಿರ್ಧಾರಗಳ್ಳು ಕೂಲಿಗಾರರ ಜೀವನ ಸ್ಥಿತಿಯನ್ನು ಉತ್ತಮಪಡಿಸಲು ದೃಷ್ಟಿಯಿಟ್ಟಂತಹ ಕೆಲಸಗಾರರಾಗಿ ಅದು ಸ್ಥಾಪಿಸಬೇಕು.

"ನಿಮ್ಮ ಹಳ್ಳಿಗಳಲ್ಲಿ ಕುಳಿತಿರುವ ವಿದ್ಯೆ ಹೋಗಬೇಕು ಅದೆಲ್ಲ ಮಾಯವೇ ಕು. ಇದರಲ್ಲಿ ಅನಂದ ಕೆಟ್ಟದೇನು. ಶ್ರೀಮಂತರ ಮತ್ತು ಬಡವರ ವಿಶ್ವವಿದ್ಯಾಲಯಗಳ ಮತ್ತು ಹಳ್ಳಿಗಳ ಸಂಬಂಧವೂ ಪ್ರಕಟವಾಗುವುದೆಂದು ನಾನು ಇದು ಸಾಧ್ಯ. ಈ ಕಾರ್ಯವನ್ನು ಅಭಿವೃದ್ಧಿ ಮೈಸೂರು ಸಂಸ್ಥಾನದಲ್ಲಿ ಸರ್ವಾಧಿಕಾರಿ ಅದರ ಸಂಸ್ಥಾಪನೆಗಾಗಿ ಬಳಸುತ್ತದೆ." ಎಂದರು.

ಪೈಲ್ವಿನಲ್ಲಿ ರಾಂತಿಸಂಘಾಗಳೇ

ಇಟಲಿ-ಜರ್ಮನ್ ಮಾತುಕತೆ

ಸ್ಪೆಯಿನ ಅಂತರ ಯುದ್ಧದ ಬಗ್ಗೆ ಕಾಂತಿ ಸ್ಥಾಪನೆಮಾಡಲು ಇಟಲಿ ಮತ್ತು ಜರ್ಮನಿಯ ಸರಕಾರಗಳು ಸಂಧಾನ ಈ ಯೋಗ್ಯತೆ ಸ್ವೀಕರಿಸಬೇಕೆಂದು ತಿಳಿದಿವೆ. ಅದರ ಸಂಬಂಧ ಸ್ಪಷ್ಟವಾಗಿ ಅಭಿಪ್ರಾಯವೆಗೆಂದು ಕಾಯಬೇಕೆಂದು ಸಿದ್ಧ ಸಂದು ಸಕ್ಷ ಸಂಗ್ರಹಮಾಡಿದೆ.

ಕಳೆದ ಜೂನ್ ತಿಂಗಳಲ್ಲಿ ಸಿಗಾಲ್ ಪ್ರಿಂಟರವು ಸೂಚಿಸಿದ ೧೦ ಸರ್ವಸ್ವಗಳನ್ನು ಸಾಧಿಸುವುದೇ ಸರಕಾರ ವಲ್ಲದ ಸುಸ್ಥಿರವಿರುವುದೆ. ಈ ಸಾಮ್ರಾಜ್ಯ ಸರ್ವಸ್ವಗಳ ಅಧಿಕಾರದ ಮೇಲೆ ಇಟಲಿ ಪ್ರಭಾವ ಸರಕಾರದ ಪ್ರತಿನಿಧಿಗಳು ಸಂಧಾನ ಕಾರ್ಯವನ್ನು ಕೈಗೊಳ್ಳಬೇಕಾಗಿದ್ದಾರೆ.

ವಿಶೇಷತೆಯೆಂದರೆ ಅಂದು ರಾಷ್ಟ್ರೀಯ ಸೈನ್ಯದೇವತೆಯನ್ನು ಸೈಯಿನ ರಾಜಕಾರಣದಿಂದ ಅಯಾ ಸರಕಾರದವರು ಮಾಡಿದ ಕರೆ ಸಿಕ್ಕಿಕೊಂಡಿದ್ದಾರೆ. ಈ ಬಗ್ಗೆ ವಿಚಾರಗಳು ಸರ್ವ ತಿಳಿಯಬೇಕೆಂದು ಪ್ರಯತ್ನ ರಾಯಭಾರಿಗಳು ಬೇಕಾಗಿ. ಅದರ ಫಲಿತಾಂಶ ಸರಕಾರದವರು ಕರೆದ ಒಂದು ಮಾಡಿದ್ದ ನಮ್ಮ ಸೈಯಿನೇವಕರನ್ನು ಒಪ್ಪಿಕೊಳ್ಳುವುದಾಗಿ ಒಂದನ್ನ ಕರೆಕೊಳ್ಳುತ್ತಿದ್ದಾರೆಂದು ಗೊತ್ತಾಗಿದೆ.

ಕೈಲಿಗೆ ಸಿಕ್ಕಿ ಮರಣ

ಕಳೆದ ಶುಕ್ರವಾರ ಸುಮಾರು ೧ ಘಂಟೆ ಸಮಯದಲ್ಲಿ ಕೃಷ್ಣರಾಜಪುರದ ಸ್ಟೇಷನ್ನಿಗೆ ಸಮೀಪ ಸ್ಟೇಷನ್ ಮೂರನೆಯ ಪ್ಲಾಟ್‌ಫಾರಮ್ಮಿನ ಕೈಲಿಗೆ ಸಿಕ್ಕಿ ಮೃತನಾದ ಅಜ್ಞಾತನಿಗೆ ಸಾಗಿಸಬಹುದಾದ್ದು ಗಾಯಗಳು ಕಂಡುಬಂದಿವೆ. ಸದರಿ ಮೃತನ ಸಂಬಂಧಿಗಳು ಇದ್ದಲ್ಲಿ ಸ್ಟೇಷನ್ ಮಾಸ್ಟರ್ ಅವರನ್ನು ಕಂಡು ಹಿಡಿಯಬೇಕೆಂದು ಕೋರಲಾಗಿದೆ.

ಚೀನ-ಜಪಾನ್ ಯುದ್ಧ

ಜಪಾನೀಯ ಸೈನ್ಯದ ಕಡೆ ಚೀನದ ಪ್ರಾಂತ್ಯ ಬಯಲ್ಪಡಿಸಲಾಗಿದೆಯೆಂದು ಜಪಾನದ ಸರ್ಕಾರ ಸ್ಪಷ್ಟಪಡಿಸಿದೆಯೆಂದು ತಿಳಿದುಕೊಳ್ಳಿ.

ಜಪಾನೀಯ ಸೈನ್ಯ ಒಂದು ಮೊದಲ ಪ್ರಾಂತ್ಯದಲ್ಲಿ ಸ್ವಲ್ಪ ಸ್ವಲ್ಪ ಮೇಲೆ ಮೇಲೆ ಎಂಬ ಸ್ಥಳದ ಸಂಪೂರ್ಣವಾಗಿ ಜಪಾನರ ವಶವಾಯಿತು.

ಜಪಾನೀಯ ಸೈನ್ಯದ ಕೈಲ್ಲಿ ಹಾಯಿಯ ಗ್ರಹದ ಯುದ್ಧಾಗ್ನಿಯೆಂದು ಎಂದು, ಪ್ರಾಂತ್ಯದ್ದು ಜನಸ್ಥಳ ಸಂಪೂರ್ಣವಾಗಿ ಸ್ವಾಧೀನವಾಗಿದ್ದಾರೆ.

ಯೋಜನೆಗೆ ಎಂದರ್ಥ ಚೀನಾ ಸೈನ್ಯ ಕಡೆಗೂ ಜಪಾನ್ ಸೈನ್ಯಕ್ಕೂ ತೀವ್ರ ಕದನ ನಡೆದು ೨ ಚೀನಾ ಸೈನ್ಯ ಮರಣಗಳು ಸಾವನ್ನಪ್ಪಿದವೆಂದು.

ಜಪಾನೀಯ ಸೈನ್ಯ ಚೀನಾ ಸೈನ್ಯ ಕಡೆಗೂ ತೀವ್ರ ಕದನ ನಡೆದು ೨ ಚೀನಾ ಸೈನ್ಯ ಮರಣಗಳು ಸಾವನ್ನಪ್ಪಿದವೆಂದು.

ಜಪಾನೀಯ ಸೈನ್ಯ ಇನ್ನೂ ಸ್ವಲ್ಪ ಮೇಲೆ ಜಪಾನರ ಸರ್ವಾಧಿಕಾರ ಸ್ಥಾಪಿಸಲ್ಪಟ್ಟಿದೆಯೆಂದು ಸರ್ವ ಸಂಸ್ಥ ಪ್ರಾಂತ್ಯದ ಅಧಿಕಾರಿಯು ಮಾಹಿತಿ ಕೊಟ್ಟಿದ್ದಾರೆ.

ಸಮ್ಮಿಲನಗೊಳಿಸಬೇಕೆಂದು ರಾಜರ ಜಯಕ

ಜಾಪಾನ್ (ಸ್ಯಾಲಿಯಲ್ ಪ್ರೆಸ್ಸ್) ಬಾಹಾದ ಮಾಜಿ ಬಾಲಿಕ್ ಸಿಂಗ್ ಬಾಬ್ ಸರ್ಕಾರ ರಾಜ್ಯ ಸಮ್ಮಿಲನ ಮಾಡಲು ಇಷ್ಟಪಟ್ಟಿದ್ದಾರೆ. ಕಳ್ಳ ಬಾಲದ ಬೀಗ ಕಾಲದಲ್ಲಿ ಸಮ್ಮಿಲನಗಾಗಿ ಕಳೆದು ಬಿಡಲಾಗಿದ್ದಾರೆ.

ಯೋ ಮೃತಪಟ್ಟರು. ಪರಸರದ್ದು ಒಂದು ಸ್ಥಿತಿಯಲ್ಲಿ ಅಕ್ಷಯ್ಯಾಗಿ ಸ್ಥಿತಿಯಾಗಿ ಮಾ ಮಾಯ ಮಾಯದೆ ಇದ್ದ ಕಾರಣ ಎಂದು ಹೇಳಲಾಗಿದೆ.

'ಮೈಸೂರಿನ' ಮುನ್ನಡೆ

"ಮೈಸೂರು ಇನ್ಸೂರೆನ್ಸ್ ಕಂಪನಿಯು ನಿಸ್ವಾರ್ಥವಾಗಿಯೂ ಇಂದು ಭರವಸೆಯಿಂದ ಸುಭದ್ರವಾದ ಕಂಪನಿಗಳಲ್ಲೊಂದಾಗಿದೆ." ... ... "ಇನ್ಸೂರೆನ್ಸ್ ಟೈಮ್ ಬುಕ್"

ಮೈಸೂರು ಎಲ್ಲ ವಿಧದಲ್ಲಿಯೂ ಸಲಿಯಬೇಕಾದ ಗುರಿಯಾಗಿ ಸರ್ವಾಂಗ ಸುಂದರ ಹಾಗೂ ಸೂತ್ರ ಮೈಸೂರಿನ ಪದ್ಧತಿಗಳನ್ನು ಜಾರಿಗೆ ತರಲಾಗಿದೆ!

ಲಾಲಿಯಾಗಿ ಸಾಮಾನ್ಯ ವಿಮಾ ಪಾಲಿಸಿಗಳು ಮೋಟಾರ್ ಪಾಲಿಸಿ, ಪ್ರೈವೇಟ್ ಪೆಸೆಂಜರ್ ಪಾಲಿಸಿ, ಪಬ್ಲಿಕ್ ಎಂಪ್ಲೋಯೀಸ್ ಪಾಲಿಸಿ, ಪೋಸ್ಟ್ ಆಫೀಸ್ ಪಾಲಿಸಿ, ಪ್ರೈವೇಟ್ ಪಾಲಿಸಿ, ಇನ್ಸ್ಯೂರೆನ್ಸ್ ಇತ್ಯಾದಿ.

'ಮೈಸೂರಿನ' ಸೇವಾಶ್ರದ್ಧೆಯೂ ಸ್ವಚ್ಛತೆಯೂ 'ಆದರ್ಶ ಸಂಸ್ಥೆಯ ಆದರ್ಶ ಸಂಸ್ಥೆ' ಎಂಬ ಬಿರುದನ್ನು ನೀಡಿವೆ.

ಆದರ್ಶ ಸಂಸ್ಥೆಯ ಈ ಆದರ್ಶ ಸಂಸ್ಥೆಯ ಸಾಮಾನ್ಯರೂ, ಸ್ವತಂತ್ರಿಗಳೂ ಆಗಿ ಸ್ವತಂತ್ರವಾಗಿ.

ಹೆಚ್ಚು ವಿವರಗಳಿಗೆ ಮೂಲದ ಸ್ಟ್ರಿಪ್ಸ್ ಸ್ಟ್ರಿಪ್ಸ್ ಈ ಬಾಯಿಗೆ ಬರೆಯಿರಿ.

ಜನರಲ್ ಮ್ಯಾನೇಜರ್,

ಮೈಸೂರು ಇನ್ಸೂರೆನ್ಸ್ ಕಂಪನಿ, ಲಿಮಿಟೆಡ್.

ಶ್ರೀ ಸ್ವಾಮಿಕೇರಿಯಾ ಸೂಟ್, ಬೆಂಗಳೂರು. ೩೬

ಸಾ ಧ್ವಿ

೧೦—೧೦—೩೮ ನೇ ಸೋಮವಾರ

ಸೌಹಾರ್ದ ಸಂದೇಶ.

ಈ ಸಾರಿ ಪ್ರಜಾಪ್ರತಿನಿಧಿ ಸಭೆಯ ಅಧಿವೇಶನವು ಅತ್ಯಂತ ಸೌಹಾರ್ದದಿಂದ ನಡೆಯಿತು. ಯಾವ ಬೆಂಬಲ ಮಾತಿಗಾಗಲಿ ಅಸಮಾಧಾನದ ಪ್ರದರ್ಶನಗಳಾಗಲಿ ಅವಕಾಶವಿರಲಿಲ್ಲ. ಸರ್ಕಾರವನ್ನು ಕೀಳ್ವಮಾನ ಮಂಡಿಸುವ ಪ್ರಯತ್ನಗಳೂ ಬರಲಿಲ್ಲ. ಒಂದು ರೀತಿಯಲ್ಲಿ ಅಧಿಕಾರಿಗಳೂ, ಸದಸ್ಯರೂ ಯಾವಾಗಿರಬೇಕೆಂದು ಸಭೆ ನಡೆಸಿದರೋ ಎನ್ನುವಂತಿತ್ತು. ಇದರಿಂದ ಕೆಲವು ಮೇಲೆ ಸಭೆಯ ಕಲಾಪಗಳು ನಿಷ್ಪ್ರಯೋಜಕವಾಗಿಯೂ ಕಂಡು ಬರುತ್ತಿದ್ದವು.

ಈ ಸಾರಿಯಾದ್ದೂ ಒಂದೇ ಒಂದು ಅವಿಶ್ವಾಸದ ಠರಾವು ಬಂತು. ಅದೂ ಅಧಿವೇಶನದ ಕೊನೆ ಕೊನೆಗೆ ಬಂತು. ಅದನ್ನೂ ಸಹ ಸಂಪೂರ್ಣವಾಗಿ ಚರ್ಚಿಸಲು ಅವಕಾಶವಾಗಲಿಲ್ಲ. ಸದಸ್ಯರೆ ಅಭಿಪ್ರಾಯವನ್ನು ಸರ್ಕಾರದವರು ಅರಿತು, ಅದರಂತೆ ವರ್ತಿಸುವುದಾಗಿ ಭರವಸೆ ಕೊಟ್ಟರು. ಈ ಪ್ರಧಾನಿಯಲ್ಲಿರುವ ಪ್ರಜೆಯಿಂಗಾಗಿ ಗಳನ್ನು ಹಿಂದಿನ್ನೆ ಪೆಸಿಮಿಕೊಳ್ಳುವುದಾಗಿ ಹೇಳಿದರು. ಇದು ಎಲ್ಲರಿಗೂ ಸಮಾಧಾನವನ್ನುಂಟುಮಾಡಿತು. ಸದಸ್ಯರು ಮೇಲಂತೆ ಇದರಿಂದ ಪ್ರಜೆಗಳಿಗೂ ಪ್ರಭುತ್ವದವರಿಗೂ ಮೆಚ್ಚು ಕೆಚ್ಚಿನ ವಿಶ್ವಾಸವು ಬೆಳೆಯುವದರಲ್ಲಿ ಸಂದೇಹವಿಲ್ಲ.

ಸರ್ಕಾರಿ ಮಂಡಳಿಗಳು ಸಹ ಒಂದರ ಹಿಂದೊಂದು ಬೇಗಬೇಗನೆ ಅಭಿಪ್ರಾಯಗಳಾಗಿ ಸಂಯೋಜಿಸಲ್ಪಟ್ಟವು. ಗ್ರಾಮ ಪಂಚಾಯತಿ ಬಿಲನ್ನಿನ ತಿದ್ದುಪಡಿ ಮತ್ತು ಉಪ್ಪಿನ್ಕಾಯಿಗಳನ್ನು ಹೇರುವ ಸೆಸ್ಸ್‌ಗಳಿಗೆ ಸಂಬಂಧಪಟ್ಟ ಸಮಸ್ಯೆಗಳಿಗೆ ಜಯವು ತಪ್ಪ ಹೊರಟಿರಲಿಲ್ಲ. ಒಟ್ಟಿನಲ್ಲಿ ಸರ್ಕಾರದವರು ತಂದಿದ್ದ ಬಿಲ್ಲುಗಳಿಗೆ ಸದಸ್ಯರ ಬೆಂಬಲ ಅಂಗೀಕಾರವನ್ನು ಪಡೆಯುವದರಿಂದ ಅವರು ತಮ್ಮ ಕೆಲಸದ ಸಮಾಧಾನವನ್ನು ಪಡೆಯುವಂತಾಯಿತು.

ಮೇಲಾಗಿ ಸಕ್ಕರೆಯ ಸರ್ಚಾರ್ಜನ್ನು ಮಾಡ ಸಮಿತಿಯೆಂದು ಸಭೆಯ ಮತ್ತು ಮತದಿಂದ ನಿರ್ಣಯಿಸಿತು. ಮೆಣ್ಣು ಮೆಣಸಿಗೆ ಈ ಸರ್ಚಾರ್ಜನ್ನು ವಿನಾಯಿತಿಯನ್ನು ಕೊಡಲು ಸರ್ಕಾರದವರು ಒಪ್ಪಿದರು. ಅಲ್ಲಿಯವರೆಗೆ ಈ ಸರ್ಚಾರ್ಜನ್ನು ಸಂಪೂರ್ಣವಾಗಿ ರದ್ದುಗೊಳಿಸಬೇಕೆಂದು ಸಾಕಷ್ಟು ಗಂಟಲ್ಕೆಗೆ. ಸರ್ಕಾರದ ಆರ್ಥಿಕ ಸ್ಥಿತಿ ಕೈಗಾರಿಕೆಯ ಪರಿಸ್ಥಿತಿಯನ್ನು ಮಾಡಬೇಕೆಂದು ವಾದವುದಲ್ಲಿ ಒಳಗೆ ಚರ್ಚೆ ನಡೆಯಿತು. ಸಂಪೂರ್ಣವಾಗಿ ಸರ್ಚಾರ್ಜ ಮಾಡಲು ಸದ್ಯಕ್ಕೆ ಸಾಧ್ಯವಿಲ್ಲವೆಂದು ಸರ್ಕಾರದವರು ತಿಳಿಸಿದರು. ಆದರೂ ಈ ಕಾರ್ಯವನ್ನು ಸಾಧ್ಯವಾದ ರೀತಿಯಲ್ಲಿ ಅನುಕೂಲ ಮಾಡುವುದು ಒಳ್ಳೆಯದು.

ಜಿಮಾನರು ಆಂಧ್ರದಲ್ಲಿ ಮಾಡಿ ಯಾ ದ್ದವು ಸಂಘವಿಸಬಹುದಾದ ಸೂಚನೆಯನ್ನು ಕೊಟ್ಟಿದ್ದರು. ಯುದ್ಧವು ಒದಗಿದ್ದರೆ ಯೂರೋಪಿನ ರಾಷ್ಟ್ರಗಳಿಗೆ ಬಂಬಾಯ ನೈಸರ್ಗಿಕ ಭಾರತವನ್ನೂ ಆಕ್ರಮಿಸಿ ಕೊಳ್ಳುವ ಇದ್ದನ ರಾಜಕೀಯ ರಂಗದ ಮೇಲೆ ಯಾವ ವಿಧದಾಮಾಸ್ಯಂಟುಮಾಡುತ್ತಿತ್ತೋ ಯೋಚಿಸಬಹುದಾಗಿತ್ತು. ಆದರೆ ಈ ಅಧಿವೇಶನವು ಮುಗಿಯುವಷ್ಟರಲ್ಲಿ ಯುದ್ಧದ ಮೋಡಗಳು ಆದರಿ ಹೋಗಿದ್ದವು. ತಿಕ್ಕಲಿಕ್ಕೆ ಗಾಳಿಯು ನೆಲೆಗೊಂಡಿತ್ತು. ಆದ್ದರಿಂದ ಯುದ್ಧದ ಗೊಡವೆಯು ಭಾರತಕ್ಕೆ ಬಂದಂತೆ ಒದಗಲಿಲ್ಲ.

ಸಭೆ ಮುಗಿದ ಇಷ್ಟೆಲ್ಲರು ತಮ್ಮ ತಮ್ಮ ಕ್ಷೇತ್ರದ ಘಾಸಣದಲ್ಲಿ ಪ್ರಜಾ ಸ್ವತಂತ್ರ್ಯದ ವಿಷಯವಾಗಿ ಮೇಲಿನ ಮೊಕದಂಗಳಿಗಾಗಿ ನಾವು ಅವರನ್ನು ಹೃತ್ಪೂರ್ವಕವಾಗಿ ಅಭಿನಂದಿಸುತ್ತೇವೆ. ಈಗ ಎಲ್ಲರೂ ಬೇಕಾಗಿರುವುದು ಸಾಂಕುರ ಸರ್ಕಾರ; ಸಿಂಕಾರ ಸರ್ಕಾರವು ಯಾರಿಗೂ ಯಾವಾಗಲೂ ಬೇಕಾಗುವುದೆಂದು ಅವರು ಘೋಷಿಸಿದ್ದಾರೆ. ಕೆಲವು ವರ್ಗಗಳ ಹಿಂದಿ ಪ್ರಜಾಪ್ರಭುತ್ವವು ಪ್ರಪಂಚದಲ್ಲಿ ಅವನತಿಯ ಸ್ಥಿತಿಯನ್ನು ತಲುಪಿತೆಂದು. ಅವರು ಹೇಳಿ ಅದೇ ಅರಿಗೆ ಅಸಮಾಧಾನವನ್ನುಂಟುಮಾಡಿದ್ದರು. ಅನಂತರ ನಮ್ಮ ದೇಶದಲ್ಲಿ ನಡೆದ ಚಲವು ವಿದ್ಯಮಾನಗಳು ಪ್ರಜಾ ಸ್ವಾತಂತ್ರ್ಯಕ್ಕೆ ಕಟ್ಟಿಯನ್ನೇ ಉಂಟು ಮಾಡಿದ್ದವು. ಆದ್ದರಿಂದ ಅಧಿಕಾರಿ ವರ್ಗಕ್ಕೂ ಪ್ರಜಾವರ್ಗಕ್ಕೂ ಘರ್ಷಣೆಗಳಿಗೆ ಅವಕಾಶವಿತ್ತು.

ಈಗ ಪರಿಸ್ಥಿತಿಯು ಬದಲಾಯಿಸಿದೆ. ಎಲ್ಲೆಲ್ಲೂ ಪ್ರಜಾ ಸ್ವಾತಂತ್ರ್ಯದ ಸ್ಫೂರ್ತಿಯು ಪ್ರಕಾಶಿಸುತ್ತಿದೆ. ಇದನ್ನು ನಮ್ಮ ಅಧಿಕಾರಿಗಳೂ ಗ್ರಹಿಸುತ್ತಿರುವುದು ಒಂದು ರುಚಿಕರವಾದದ್ದು. ಅವರು ತಮ್ಮ ಕೆಲಸಕಾರ್ಯಗಳಲ್ಲಿಯೂ ಈ ಸ್ಫೂರ್ತಿಯನ್ನು ಮೂಡಿಸಿಕೊಂಡು ಸುಖ್ಯ ಜನರ ಸಹಕಾರ್ಯಗಳನ್ನು ಸಂಪೂರ್ಣವಾಗಿ ಪಡೆಯಬೇಕು, ಹಾಗು ನಿಜವಾದ ಪ್ರಜಾ ಸ್ವಾತಂತ್ರ್ಯ ಸ್ಥಾಪನೆಗೆ ಸಮಾಯಕವಾಗಬೇಕೆಂದು ಹಾರೈಸುತ್ತೇವೆ.

ಆಂಧ್ರ ಪ್ರಾಂತ ನಿರ್ಮಾಣ

ಆಂಧ್ರ ಮಾಜಿ ಸಭೆಯ ಅಧಿವೇಶನವು ರಾ|| ಎಸ್. ರಾಘವೇಂದ್ರರಾವರ ಅಧ್ಯಕ್ಷತೆಯಲ್ಲಿ ಮಂಡಲಿನಲ್ಲಿ ಅತ್ಯಂತ ಶ್ರದ್ಧೆಯಿಂದ ನಡೆಯುತ್ತಿದೆ. ಆಂಧ್ರ ಸಾಹಿತ್ಯ, ಕಲೆ, ನಾಟಕ, ಸಂಗೀತಗಳ ಬಗ್ಗೆ ವಿಮರ್ಶೆಯೂ ಪ್ರದರ್ಶನಗಳೂ ನಡೆಯುತ್ತಿವೆ. ಇವುಗಳಲ್ಲಿ ಪ್ರತ್ಯೇಕ ಆಂಧ್ರ ಪ್ರಾಂತ್ಯ ನಿರ್ಮಾಣದ ಪ್ರಯತ್ನಕ್ಕೆ ವಿಶೇಷ ಗಮನವನ್ನು ಕೊಡಬೇಕಿದೆ. ತೆಲುಗು ಮಾತನಾಡುವವರಿಂದ ಪ್ರದೇಶವನ್ನೆಲ್ಲ ಒಟ್ಟುಗೂಡಿಸಿ ಒಂದು ದೇಶ ಪ್ರಾಂತ್ಯವನ್ನು ರಚಿಸಬೇಕೆಂದು ಆಂಧ್ರರು ಬಹಳ ಶ್ರಮಪಡುತ್ತಿದ್ದಾರೆ. ಇದಕ್ಕೆ ರಾ|| ರಾಧಾಕೃಷ್ಣಯ್ಯನವರು ಸಂಪೂರ್ಣವಾದ ಬೆಂಬಲವನ್ನು ಕೊಟ್ಟಿದ್ದಾರೆ. ಸಾಹಿತ್ಯ, ಸಂಸ್ಕೃತಿಗಳ ಬೆಳವಣಿಗೆಗೆ ಪ್ರತ್ಯೇಕ ಪ್ರಾಂತ್ಯವು ಅತ್ಯಂತ ಅಗತ್ಯವೆಂದೂ, ರಾಷ್ಟ್ರೀಯತೆಗೆ ಇದರಿಂದ ಬಾಧಕವುಂಟೆಂದೂ ಅವರು ತಿಳಿಸಿದ್ದಾರೆ. ಸದ್ಯದಲ್ಲಿಯೇ ಆಂಧ್ರ ಪ್ರಾಂತ್ಯದ ರಚನೆಯಾಗಲಿಹುದೆಂದು ಎಲ್ಲರೂ ನಂಬಿದ್ದಾರೆ. ಮದರಾಸ್ ಸರ್ಕಾರವೂ ಸಹ ಅದಕ್ಕೆ ಬೆಂಬಲವನ್ನು ಕೊಟ್ಟಿದ್ದಾರೆ. ಇದರಿಂದ ಆಂಧ್ರ ಪ್ರಾಂತ್ಯ ನಿರ್ಮಾಣವೂ ಸುಲಭವಾಗುವುದು.

ನಿವೃತ್ತಿಗೆ ರಜದಾರಿ ಬೇಕು

ಬಂಗಾಳದ ಘೋರಾ ಪ್ರಾಂತ್ಯದ ಜಿಲ್ಲೆಯ ಭಿಕ್ಷುಕರ ಹಾವಳಿಯನ್ನು ತಪ್ಪಿಸಲು ಕೆಲವು ರಾಜನೀತಿಗಳನ್ನು ಆಚರಣೆಗೆ ತರಲಾಗಿದೆ. ಆದರಿಂದ ಭಿಕ್ಷುಕರ ಹಾವಳಿ ಬಹಳ ಮಟ್ಟಿಗೆ ಕಡಿಮೆಯಾಗಿದೆಯೆಂದು. ವಿಧಿಗಳು ಈ ರೀತಿಯಿದೆ ರಜದಾರಿಯಲ್ಲಿದ್ದ ಭಿಕ್ಷುಕ್ಕೆ ಬರಕೂಡದು; ಈ ರೀತಿಯಂಗಳು ಕುಡಿತ, ಹೆಳವರು, ಮೂಕರು ಮುಂತಾದವರಿಗೂ ಇತರ ಅಂಗವಿಹೀನರಿಗೂ ಕೊಡಲುಗುವುದು. ವಿಹಾರ ಸ್ಥಳಗಳಲ್ಲಿಯೂ, ಸಾರ್ವಜನಿಕರು ಹೆಚ್ಚಾಗಿ ಸೇರುವ ಸ್ಥಳಗಳಲ್ಲಿಯೂ, ಜಂಗುಳಿಯಿರುವಿಗಳಿಗೂ ಇತರ ಸಾಂಕ್ರಾಮಿಕ ರೋಗಿಗಳಿಗೂ ಭಿಕ್ಷೆ ಬೇಡಲು ಅವಕಾಶವಿಲ್ಲ. ಇದಕ್ಕೆ ಮೀರಿ ನಡೆದರೆ ೫ ರೂ. ದಂಡವನ್ನು ವಿಧಿಸುವುದಾಗಿ ಹಂಡದ ಕೆಲ್ಲಿನ ಗಾಡಿಯಾಗಿಯೂ ಮಾಡಿದೆ. ಈ ಮೇಲೆ ಯಾರೂ ಯಾವುದೇ ಕಾರಣಕ್ಕೆ ಭಿಕ್ಷೆ ಬೇಡಲು ಅವಕಾಶವಿಲ್ಲ.

ಸಮಸ್ಯೆ

ಇಂಗ್ಲೆಂಡಿನಲ್ಲಿ ಜನರು ಪ್ರತಿ ವರ್ಷವೂ ಹೊಸ ಪ್ರಾಣಿಗಳಿಂದ ಸ್ನೇಹಿಯನ್ನು ಬೆಳೆಸುತ್ತಿದ್ದಾರೆ. ಮೊದಲು ಕಪ್ಪಿಗಳನ್ನು ಹಲವರು ತಮ್ಮ ಒಡನಾಡಿಗಳಾಗಿ ಇಟ್ಟುಕೊಂಡಿದ್ದಾರೆ, ಇನ್ನು ಕೆಲವರು ಮಾವಿಗಳನ್ನು ಸಾಕುತ್ತಿದ್ದಾರೆ. ಇಂಗ್ಲಿಷ್ ಎಲುಬು ಸಾರದ ಮಾವುಗಳಿಗೆ ಎಲ್ಲಾ ವಿಧವಾದ ಮಾಂಸದ ಪ್ರಾಣಿಗಳ ಮಾಂಸ ಒಟ್ಟು ಆಗು ಕೊಟ್ಟು. ಅಂದಮೇಲೆ ಸ್ವಾಗಾಲಯದಲ್ಲಿ ಪ್ರಾಣಿಗಳನ್ನು ಸೋಡಿ ಮಕ್ಕಳು ತಮ್ಮ ತಂದೆತಾಯಿಗಳಿಗೂ ಅ

ಬಾಬು ಶರಚ್ಚಂದ್ರಬೋಸ

ಮೈಸೂರು ವಿದ್ಯಾರ್ಥಿ ಸಮ್ಮೇಳನದ ಅಧ್ಯಕ್ಷತೆಯನ್ನು ವಹಿಸಿದವರು.
(ಪುಟ 15 ಮತ್ತು 16)

ಸೈಮನ್ ಕಮಿಷನ್ ಅಭಿಪ್ರಾಯ ಜರ್ಮನಿಗೆ ?

ಒಟ್ಟಿನಲ್ಲಿ ಮತ್ತೊಂದು ರಾಜ್ಯವಿಸ್ತಾರ

ಯುನೈಟೆಡ್ ಸ್ಟೇಟ್ಸ್‌ನಲ್ಲಿ ಸೌಲ್ಯ ಸ್ಟ್ರೀಟ್ ಎಂಬ ಸ್ಥಳದಲ್ಲಿ ಒಂದು ಸಿನಿಮಾ ಮಂದಿರವನ್ನು ಅಲಂಕರಿಸಿದೆ. ಅಲ್ಲಿನ ಸ್ಥಳದಲ್ಲಿ ಈಗ ಬೆಗಿದ 'ಮ್ಯಾಂಚೆಸ್ಟರ್' ಅಧಿಕೃತವಾಗಿದ್ದು. ಬೆಗಿ ಅಲ್ಲಿನ ಅಧಿಕಾರಿಗಳನ್ನು ಮೋಗಲಾಗಿ, ಅಲ್ಲಿನ ಜನರು ಅಕ್ಷರ ಅಕ್ಷರಕೊಡನೆ ನೆಮ್ಮದಿಯಿದೆ? ಇಲ್ಲವೆ ಜರ್ಮನಿಗೆ ನೆಮ್ಮದಿಯಿದೆ ಎಂಬುದನ್ನು ನಿರ್ಧರಿಸಿ ಒಟ್ಟು ನಡೆಯುವಂತೆ ಕೇಳುವಂತಹ ಪ್ರಯತ್ನವನ್ನು ಅಂಗೀಕರಿಸಲು ಇವನ ಕೇಳಿಕೊಳ್ಳಬೇಕೆಂದು ಅಧಿಕಾರಿಗಳನ್ನು ಮೇಲೆ ತಿಳಿದಿರುವ ಸ್ಥಾಧಿಕಾರ.

ಈಗ ಸೈಮನ್ ಆಸ್ಪ್ರಿಕದಲ್ಲಿ ಒಂದು ಮಂಡಿ ಬರೋಕ್ಕಾಗಿದ್ದಾರೆ. ಇವರಿಗೆ ಸಾರ್ವ ಮಂಡಿ ಜರ್ಮನಿರುವ್ವಾರೆ. ಇವರಿಗೆ ಮಾಡಿದ ಪ್ರೇತ್ರವನ್ನು ಅಲ್ಲಿನ ಮೇಲೆ ಇಟ್ಟಿದ ಹಲವು ಜರ್ಮನ ಬಹುಸಂಖ್ಯಾತರಾಗಿದ್ದೇ "ಸೈಮನ್ ಆಸ್ಪ್ರಿಕ ಜರ್ಮನಿಗೆ ಮತ್ತೆ ಸೇರುತ್ತದೆ" ಎಂದು ಹೇಳುತ್ತಿದ್ದಾರೆ.

ಫೆನಿಕಲ್‌ನಲ್ಲಿ ಧ್ವಜ ಸತ್ಯಾಗ್ರಹ

ಫೆನಿಕಲ್ ಸಂಸ್ಥಾನದ ರಾಜಪ್ರತಿನಿಧಿ ಒಡೆಯಡಿಕೆಯಾಗದ ಪ್ರಜಾಮಂಡಳದವರು ಮತ್ತೆ ಸತ್ಯಾಗ್ರಹಕ್ಕೆ ಸಿದ್ಧರಾಗಿದ್ದಾರೆ. ಅಲ್ಲಿನ ಸ್ಥಾನಮಾನದಲ್ಲಿರುವ ಪ್ರಜಾಮಂಡಳ ಕಛೇರಿಯ ಮೇಲೆ ಕಾಂಗ್ರೆಸ್ ಧ್ವಜವನ್ನು ಹಾರಿಸಿದ್ದರಿಂದ ಮೊದಲು ಮುಂಡಿಯವರು ದಸ್ತಗಿರಿ ಮಾಡಿದ್ದಾರೆ.

ನಮ್ಮ ಸ್ಥಾನಗಳನ್ನು ಮುಸ್ಲಿಮರು ಕಬಳಿಸುತ್ತಿದ್ದಾರೆ. ಆದರಿಂದ ಮುಸ್ಲಿಂ ಸ್ಥಾನಗಳನ್ನು ಸಾಕುವ ಪದ್ಧತಿ ಹುಟ್ಟಿತ್ತಿದೆ.

ಯುದ್ಧವು ನಿಂತಿಲ್ಲ, ಮುಂದೆ ಹಾಕಲ್ಪಟ್ಟಿದೆ

ಹಿಂಸಾ ಪ್ರವೃತ್ತಿಗೆ ಇಂದು ದೆ ರೊಡೆ

ಮಹಾತ್ಮ ಗಾಂಧಿಯವರ ಅಭಿಪ್ರಾಯ

ಚೆಕೋಸ್ಲೊವೇಕಿಯಕ್ಕೆ ಲಂಡನ್ನಿನ ಮೀಟಿಂಗವನ್ನು ಕುರಿತು ಮಹಾತ್ಮರು ಹೀಗೆ ಹೇಳಿದ್ದಾರೆ:—

ನಾಲ್ಕು ದಿನಗಳ ಕ್ರಿಯೆಗೆ ಜೀವಸಂಚಾರಿಸಿರೋದಾ ಮಂತ್ರವು ತನ್ನ ಅನ್ವಯಸ್ಥಿತಿ ಮಾಡಿಕೊಂಡಿದೆ. ಯುದ್ಧವಿಚ್ಛೇದ ಮೂಡಿದ್ದು ಸಮೆದ ಶಾಂತಿಯ ಒಂದಾಪ್ರಸ್ತಾವನೆಗೆ ಜಯವನ್ನು ದೊರಕಿಸಿದೆ. ಅದು ಮೂರೋಪಿನ ಸೋಲೂ ಹೌದು. ಇಂಗ್ಲೆಂಡು ಮತ್ತು ಫ್ರಾನ್ಸುಗಳೆ ನಿಜವಾಗಿ ಜಯದ ಛೈಯೂಷಾಪ್ರಸ್ತಾವನೆ ಚೆಕೋಸ್ಲೊವೇಕಿಯವನ್ನು ರಕ್ಷಿಸುವದಕ್ಕಾಗಿ ಹೊರಾಡಿದವುಗಳಾಗಿತ್ತು. ಆದರೆ ಅದು ಹಿಂದೆ ನಾಶವಾಗಬಹುದಾಗಿತ್ತು. ಈ ಮನೆಯು ನಮಗೆ ಒಂದು ಪಾಠವನ್ನು ಕಲಿಸಿದೆ. ಚೆಕೋಸ್ಲೊವೇಕಿಯಕ್ಕೆ ಅಮೆರಿಕ ಶಕ್ತಿಯುಳ್ಳದ್ದಾದರೆ ಜರ್ಮನಿ ಮತ್ತು ಇಟಲಿ-ಎರಡೂ ಶಕ್ತಿಯನ್ನು ಎದುರಿಸಬಲ್ಲವಾಗಿತ್ತು. ಈಗ ಯುದ್ಧವು ಕೇವಲ ಮುಂದೆ ಹಾಕಲ್ಪಟ್ಟಿದೆ ಸಂಪೂರ್ಣವಾಗಿಲ್ಲ. ಈ ಮನೆಗೆ ಚೆಕ್ಕರು, ಅಂದರೆ ಮೂಲ ತತ್ವವನ್ನು ಅಂಗೀಕರಿಸಬೇಕೆಂದು ನಾನು ಅವರಿಗೆ ಸೂಚಿಸುತ್ತೇನೆ.

ಹಿಟ್ಲರನಿಗೆ ಪುಷ್ಪ ಪ್ರಯೋಗ

ಹೆರ್ ಹಿಟ್ಲರನು ಸುಡೇಟಿ ಕ್ಷೇತ್ರಕ್ಕೆ ಭೇಟಿ ಕೊಟ್ಟಾಗ ಅಗೌರವ ಅವನಿಗೆ ಪುಷ್ಪಗಳನ್ನು ಸಿಗಿಸಿದರು. ಅವನ ನೋಟವು ಮೂಗಿನಾಗಿ ಹೋಗುತ್ತಿದ್ದುದರಿಂದ ಹೂವನ್ನು ಕಾಣಿಸಿಕೊಳ್ಳದೆ ಎರಡುತ್ತಿದ್ದರು ಒಂದು ಬಾರಿ ಹುಲ್ಲು ಅವನ ಮೂಗಿಗೆ ಬಲವಾಗಿ ತಗುಲಿ ಸೀನ್ಸುವುದಾಯಿತು. ಆ ಕ್ಷಣದಲ್ಲಿ ಇನ್ನು ಮೂಗಿನ ಬಗ್ಗೆ ಯಾರೂ ತಲೆಗೆ ಹಚ್ಚದೆ ಅವನ್ನು ಅಪಹಾಸಕಾರರೆಂದು ಅವನು ಅಭಿಪ್ರಾಯಪಟ್ಟಾನೆ ಹೂವಾರರೂ ಅವನಿಗೆ ಹೂವನ್ನು ಅರ್ಪಿಸಲು ಬಿಡಿಸುವೋ ಇಲ್ಲವೆ ಅವನ್ನು ಕಿತ್ತುಕೊಳ್ಳುವೆ ಎಂದು ಅಧಿಕಾರಿಗಳಿಗೆ ಅಜ್ಞೆ ಮಾಡಿದ್ದಾನೆ.

ಮುಸಲ್ಮಾನರ ಸ್ಥಾನ ಮಾನಗಳು

ಜಿನ್ನಾರವರ ಕೋಪ

ಕಾಂಗ್ರೆಸ್ಸು ಮತ್ತು ಬ್ರಿಟಿಷರು ಮುಸ್ಲಿಂ ಸಮಾಜದ ಸ್ಥಾನಮಾನಗಳನ್ನು ಕುರಿತು ಮೀಸಲಿಟ್ಟಿದೆ. ಬ್ರಿಟಿಷರಾಗಲಿ ಕಾಂಗ್ರೆಸ್ಸಿನವರು ಮುಸ್ಲಿಂ ಸಮಾಜದ ಪ್ರತಿನಿಧಿಗಳೆಂದು ತಿಳಿದಿಲ್ಲ ಅವರೆ ಬ್ರಿಟಿಷರಿಗೆ ಸಿಟ್ಟಿದ್ದು ಕಾಂಗ್ರೆಸ್ಸಿನವರು ಮುಸ್ಲಿಂ ಸಮಾಜದ ಪ್ರತಿನಿಧಿಗಳೆಂದು ಹೇಳಿ ಕೊಳ್ಳುವ ಹಕ್ಕನ್ನು ಕೈಬಿಟ್ಟಿದ್ದಾರೆಂದು ಹೇಳಿ ಕೊಟ್ಟಿದ್ದಾರೆ. ಕಾಂಗ್ರೆಸ್ಸಿನವರು ಮುಸ್ಲಿಂ ಸಮಾಜದ ಪ್ರತಿನಿಧಿಗಳೆಂದು ಹೇಳಿಕೊಳ್ಳುವ ಹಕ್ಕನ್ನು ಕಳೆದುಕೊಂಡಿದ್ದಾರೆ. ಕಾಂಗ್ರೆಸ್ಸಿನವರು ಮುಸ್ಲಿಂ ಸಮಾಜದ ಪ್ರತಿನಿಧಿಗಳೆಂದು ಹೇಳಿಕೊಳ್ಳುವ ಹಕ್ಕನ್ನು ಕಳೆದುಕೊಂಡಿದ್ದಾರೆ. ಕಾಂಗ್ರೆಸ್ಸಿನವರು ಮುಸ್ಲಿಂ ಸಮಾಜದ ಪ್ರತಿನಿಧಿಗಳೆಂದು ಹೇಳಿಕೊಳ್ಳುವ ಹಕ್ಕನ್ನು ಕಳೆದುಕೊಂಡಿದ್ದಾರೆ. ಕಾಂಗ್ರೆಸ್ಸಿನವರು ಮುಸ್ಲಿಂ ಸಮಾಜದ ಪ್ರತಿನಿಧಿಗಳೆಂದು ಹೇಳಿಕೊಳ್ಳುವ ಹಕ್ಕನ್ನು ಕಳೆದುಕೊಂಡಿದ್ದಾರೆ.

ಬ್ರಿಟಿಷರ ಸೋಲು

ರಾಷ್ಟ್ರಪತಿಯ ಟೀಕೆ

ರಾಷ್ಟ್ರಪತಿ ಬಾಬು ಸುಭಾಷ್ ಚಂದ್ರ ಬೋಸರು ಯೂರೋಪಿನ ಪರಿಸ್ಥಿತಿಯನ್ನು ಕುರಿತು ಹೀಗೆ ಹೇಳಿದರು:—

ಮ್ಯೂನಿಚ್ ಒಪ್ಪಂದವು ಅನಿವಾರ್ಯವಾದುದೆಂದು ಬಿಟ್ಟಿರನು ಹೇಳುವುದು ಅಸ್ವೀಕಾರ್ಯ. ಆದರೆ ಬ್ರಿಟಿಷ್ ಪ್ರಧಾನ ಮಂತ್ರಿಗಳಿಗೆ ಅದು ಕಾಲ ಮಾಡಿಕೊಡುವ ಕಾರ್ಯವಾಯಿತು. ಯುದ್ಧದ ಸಿದ್ಧತೆಗಳ ಅಭಿವೃದ್ಧಿಗೆ ಅವರ ಸಮಯ ಬ್ರಿಟಿಷರ ಮತ್ತು ಫ್ರೆಂಚರ ಸೈನ್ಯಗಳ ಸಂಘಟನೆಯ ಕೆಲಸವನ್ನು ಮುಗಿಸಲು ಅವರಿಗೆ ಸಮಯ ಬೇಕಾಯಿತು. ಮ್ಯೂನಿಚ್ ಒಪ್ಪಂದದಿಂದ ಒಂದು ಲಾಭ ಖಚಿತವಾಗಿ ಕೂಡಿಬಂದಿದೆ. ಯೂರೋಪಿನ ಜನರಿಗೆ ಬ್ರಿಟಿಷ್ ದೇಶಕ್ಕೆ ಬಹಳ ಚ್ಯುತಿ ಯುಂಟಾಗಿದೆ. ಚೆಂಬರ್ಲೇನ್‌ರವರಿಗೆ ಮಿಡಿದ ಸೃಷ್ಟಿವಾಗಲಿ, ಜಾಂಕಿಯ ಪರಿಣಾಮವಾಗಲಿ, ಎರಡೂ ಇಲ್ಲ. ಯೂರೋಪಿನ ಜನರಿಗೆ ಸ್ವಾತಂತ್ರ್ಯ ಸಮಾಧಿಯಾಗಿ ಸರಿಯಾಯಿತು.

ಜರ್ಮನಿ-ಪೋಲ್ಯಾಂಡ್ ಸ್ನೇಹ

ಜರ್ಮನಿಗೂ ಪೋಲ್ಯಾಂಡಿಗೂ ಒಂದು ಹೊಸ ಮೈತ್ರಿಯು ಆರಂಭವಾಗಿದೆ. ಶೀಘ್ರದಲ್ಲಿ ಜರ್ಮನಿಯು ಗುಲಾಮ ಕೋಟಿ ಬೌಂಡು ಸಾಲ ಕೊಟ್ಟಿದೆ. ಕೈಗಾರಿಕೆ ಮತ್ತು ವ್ಯಾಪಾರದ ಅಭಿವೃದ್ಧಿಗಾಗಿ ಇದನ್ನು ಕೊಡಲಾಗಿದೆ. ಬಹುಮುಖ್ಯ ಜರ್ಮನಿಗೆ ಪೋಲ್ಯಾಂಡು ಮೂಲ ಯವನ್ನು ಮಾರಿಕೊಳ್ಳುವುದು.

ಆಕಾಶದಿಂದ ಆಹಾರ

ಸ್ಪೇನ್ ಬಂಡೆಯದ್ದು ಸೈನಿಕರಿಗೆ ಆಹಾರವನ್ನು ಒದಗಿಸಲು ವಿಮಾನಗಳಿಗೆ ಮೀಟಿ ವಿಮಾನದ ಮೂಲಕ ಬಾಂಬುಗಳನ್ನು ಸುರಿಯುವುದು ಅಲ್ಲದೆ ಮತ್ತೆಲ್ಲ ಮುಂಬಾಗ ಕಡೆಗಳಲ್ಲಿ ಸಿಕ್ಕಿದ ಯುದ್ಧ ಕಾರ್ಯಗಳಿಗೆ ವಿಮಾನಗಳ ಮೂಲಕ ಕಳುಹಿಸಿ ಸಿಗಿಸಿದ್ದೂ ಇದ್ದುದ್ದುಗಳ ದ್ದೂ ಹೀಗೆಯೇ ಹೆಚ್ಚಳವಾಯಿತೆಂದು ಗೊತ್ತಾಗಿದೆ.

ಮಹಾತ್ಮರ ರಾಜನೀತಿ

ನಮ್ಮ ಆಳ್ವಿಕೆ ಇದ ರಾಜನೀತಿ ಸಮಗಾರಿಗೆಯ ಮಹಾತ್ಮರು ಕೆಟ್ಟ ಸ್ಥಿತಿಗಳಿಂದ ಮುಕ್ತರಾಗಿದ್ದೆ. ಯುದ್ಧವಿದ್ದಾಗಿದರೆ ಕಾಂಗ್ರೆಸ್ಸು ಯಾವ ನೀತಿಯನ್ನು ಅನುಸರಿಸಬೇಕೆಂಬ ವಿಷಯ ಮಾತ್ರ ಬಹಳ ಚರ್ಚೆ ನಡೆಯುತ್ತಿತ್ತು. ನಾನ್ಕಾವಾಗಿ ಯುದ್ಧ ಪ್ರಾರಂಭದ ದಶೆಗೆ ಯಾವ ನೀತಿಯನ್ನೂ ಮಾಡಬಾರದೆಂದು ಮೆಚ್ಚಿಕೊಳ್ಳುವ ಸಲ್ಲಿಕೆ ಕೊಟ್ಟಿದ್ದರು. ಕಡೆಗಂಗಾ ಕೊಟ್ಟಿಯವರು ಅವರ ಸಲಹೆಯ ಮೇರೆ ಯಾವ ನೀತಿಯನ್ನೂ ಮಾಡಲಿಲ್ಲ ಈ ಮನ್ಸೆ ಯುದ್ಧದ ಸಂಭವದ ಸಿಂಹಾವಲೋಕನ. ಇಂದಿನ ಬೇಕೆ ಅಭಿಪ್ರಾಯ ಕಾಂಗ್ರೆಸ್ಸಿನವರು ಕಾಂಗ್ರೇಸಿಗರ ಸಂತ್ರಾಣಕ್ಕೆ ಕೈಕೊಟ್ಟರು ಅವರ ಸ್ವಾತಂತ್ರ್ಯವನ್ನು ಕಾಪಾಡಿಕೊಳ್ಳುವುದಾಗಿತ್ತು. ಸಂಪೂರ್ಣ ದೊರಕ್ಕಿದ್ದರೆ ಕಾಂಗ್ರೆಸ್ಸಿನ ಅಂತಸ್ತನ್ನು ಅಗೌರವಕ್ಕೆ ಒಳಗಾಗಿದೆ.

ಪಾರ್ಲಿಮೆಂಟಿನಲ್ಲಿ ಚರ್ಚೆ

ಚೆಕೋಸ್ಲೊವೇಕಿಯದ ಸಮಸ್ಯೆಯನ್ನು ಬ್ರಿಟಿಷ್ ಪ್ರಧಾನ ಮಂತ್ರಿಗಳು ಕೈಗೊಂಡಿದ್ದ ನೀತಿಯ ವಿಷಯವು ಪಾರ್ಲಿಮೆಂಟಿನಲ್ಲಿ ಪ್ರಸ್ತಾವನೆ ಚರ್ಚೆಗೆ ಬರಬೇಕಾಯಿತು. ಸರ್ ಜಾನ್ ಸೈಮನ್‌ರು ಮಾಡಿದ ಸೂಚನೆಯ ಮೇರೆಗೆ ಚರ್ಚೆ ಪ್ರಾರಂಭವಾಯಿತು. ಮಾಜಿ ಚರ್ಚಿಲ್‌ರು, ಲೆಬ್ಬರ್ ಮುಂದಾಳು ಬ್ರಿಟಿಷ್ ಸ್ಥಿತಿಯನ್ನು ಕೈಗೊಳ್ಳಲು ಬ್ರಿಟಿಷರ ಅಸಮರ್ಥರಾದದ್ದೆಂದು ಹೇಳಿದರು. ಅಲ್ಲದೆ ಬ್ರಿಟಿಷ್ ಸ್ಥಿತಿಯನ್ನು ಕೈಗೊಳ್ಳಲು ಬ್ರಿಟಿಷರು ಅಶಕ್ತರಾಗಿದ್ದರೆಂದು ಹೇಳಿದರು. ಮಾಜಿ ಚರ್ಚಿಲ್‌ರು ಕೈಗೊಂಡ ಕ್ರಮಗಳು ಅಸಮರ್ಪಕವಾದವು. ಪ್ರಧಾನ ಮಂತ್ರಿಗಳು ತಮ್ಮ ಸ್ಥಿತಿಯನ್ನು ಸಮರ್ಥಿಸಿ ಮಾತನಾಡಿದರು. ಬೇರೆ ರೀತಿಯಲ್ಲಿ ಇದ್ದ ಸರ್ಕಾರದ್ದರೆ ಬಹಳ ಅರ್ಥ ಕುಂಟಾಗುತ್ತಿತ್ತೆಂದು ಹೇಳಿದರು. ಒಟ್ಟಿಗೆ ಪಾರ್ಲಿಮೆಂಟ್ ಅದರ ಕಡೆ ಸಿಟ್ಟು ಇರಲಿಲ್ಲ, ಅವರ್ಗಳಾಗಿ ಗೆಲ್ಲಿ ಅನುಮತಿ ಕೊಟ್ಟಿದ್ದು ಸರ್ಕಾರದ ಸ್ಥಿತಿಯ ಒಪ್ಪಿಕೊಳ್ಳಲ್ಪಟ್ಟಿತು.

ಈ ಮುಖ್ಯ ಇಂಗ್ಲೀಷಿನಲ್ಲಿ ಹೊಸ ಬಾಂಬೆಯೊಂದು ಸಿಡಿಯುವುದೆಂದು ಸದಸ್ಯರು ಬಲವಾಗಿ ಸಾರಿದರು. ಈಗ ಅದು ಸಡಿಲುಬಿದ್ದಂತಿದ್ದು. ಚೆಂಬರ್ಲೇನ್‌ರವರು ಮೂಲೋಕದ್ದು ಹೊಗಳಿ ಇಂಗ್ಲೆಂಡಿನ ರಕ್ಷಿಸಿದರೆಂದು ಅವರನ್ನು ಹೊಗಳುವ ಕೊಂಡಾಡಲು ಆರಂಭಿಸಿದ್ದರು. ಆದ್ದರಿಂದ ಮನ್ನ ಬಿಟ್ಟು, ಬಿಟ್ಟಿರನ ಬೆದರಿಕೆಗೆ ಸೋತು ಚೆಕೋಸ್ಲೊವೇಕಿಯದ ಕೈಬಿಟ್ಟು ಬೀಗಮಾಡಿ ಒಪ್ಪಂದಕ್ಕೆ ಒಳಗಾದೆವೆಂದು ಹೀಯಾಳಿಸುವವರೂ ಇದ್ದಾರೆ. ಅಂತಾರಾಷ್ಟ್ರೀಯವಾದ ಶಾಂತಿಯ ನೆಲೆಯಿದೆ.

ಸಮಗಾರಿಗೆ ಸ್ಪಂದನೆ

ಜಪ್ಪಾನ್‌ದ್ದರದ ಸಾರ್ವಾತಿ ಎಂಬ ಗ್ರಾಮದ ಮಹಿಳೆಯರು ಯುದ್ಧಕಾಲದ ಸಂಗಾರಗಳ ಮಾಡಲು ಕಳೆದುಕೊಂಡ ಸ್ಥಿತಿಯನ್ನು ಆಕಯ ಮಕ್ಕಳಾದ ಮಹಿಳೆಯರು ಸ್ಥಿತಿಗಳಿಸಿದರು. ಸರ್ಕಾರ ಸಹಿ ತೆಗೆದುಕೊಂಡ ಸ್ಥಾನಕ್ಕೆ ಸಂಗಾರ ಚಟುವಟಿಕೆಯ ಬಂದಿತ್ತು. ಸಮಿಯದ್ದ ಸ್ಥಾನದಲ್ಲಿ ಹೆಣ್ಣು ಬಚ್ಚಿಗೆಗಳನ್ನು ಚಟುವಟಿಕೆ ಪ್ರಾರಂಭಿಸಿದ್ದರು. ಅದ್ದರಿಂದ ಮೊಳ ಸರ್ಕಾರ ಕಡಿದು ಅವರ ಕಡೆ ಮಂತ್ರ ಯಾವ ನಿರ್ಣಯವನ್ನೂ ಮಾಡಲಿಲ್ಲ ಈ ಮನ್ಸೆ ಯುದ್ಧದ ಸಂಭವದ ಸಿಂಹಾವಲೋಕನ. ಇಂದಿನ ಬೇಕೆ ಅಭಿಪ್ರಾಯ ಕಾಂಗ್ರೆಸ್ಸಿನವರು ಕಾಂಗ್ರೇಸಿಗರ ಸಂತ್ರಾಣಕ್ಕೆ ಕೈಕೊಟ್ಟರು ಅವರ ಸ್ವಾತಂತ್ರ್ಯವನ್ನು ಕಾಪಾಡಿಕೊಳ್ಳುವುದಾಗಿತ್ತು. ಸಂಪೂರ್ಣ ದೊರಕ್ಕಿದ್ದರೆ ಕಾಂಗ್ರೆಸ್ಸಿನ ಅಂತಸ್ತನ್ನು ಅಗೌರವಕ್ಕೆ ಒಳಗಾಗಿದೆ.

ಬ್ರಿಟಿಷ್ ನೀತಿಯ ಬಂದನೆ

ಲಾರ್ಡ್ಸ್ ಸಭೆಯಲ್ಲಿ ಲಂಡನ್ನಿನ ಮೇಯರ್ ಚರ್ಚೆಯಾದಾಗ ಲಾರ್ಡ್ ಮಾಂಟ್ಗಮರಿಯ ಧ್ಯಾನದ ಮಾತಿನ ಮೇಲೆ ಪ್ರಧಾನ ಮಂತ್ರಿಗಳ ಕಾರ್ಯಸ್ಥಿತಿಯನ್ನು ಸಮರ್ಥನೆ ಮಾಡಿದರು. ಲಾರ್ಡ್ ಲಾಯ್ಡ್ ಜಾರ್ಜರವರು ಬ್ರಿಟಿಷ್ ಪ್ರಧಾನ ಮಂತ್ರಿಗಳ ಕ್ರಮವನ್ನು ಕಟುವಾಗಿ ಟೀಕಿಸಿದರು. ಈ ಸಂದರ್ಭದಲ್ಲಿ ಲಾರ್ಡ್ ಸ್ಟ್ರೋಲ್ಡ್ರಿಯವರು ದಾಡಿದ ಧ್ಯಾನದ ಸ್ಥಿತಿಯ ಒಂದು ಸಿದ್ಧಾಂತವನ್ನು ಬೆಳಕಿಗೆ ತಂದಿದ್ದಾರೆ. ಅದು ಹೀಗಿದೆ ಅಂತೆಂದರು:—

ಧ್ಯಾನದಲ್ಲಿ ಒಂದು ದೊಡ್ಡ ವಿಷಯ. ಅದರಲ್ಲಿ ಸಮಸ್ತ ಬೆಳ ಕಿಲುಮೆಗಳ ಬಿ ನಮ್ಮಿಗಳ ಪಾತ್ರ ಧ್ಯಾನವನ್ನು ಹಿಡಿದು ಕೊಂಡಿದ್ದೆವೆ. ಯುದ್ಧವಾಗಿ ನೋಡಿದರೆ ನಾವು ಧ್ಯಾನಕ್ಕಾಗಿ ಕಳ್ಳರು ಮೀಗ್ಗು ಇಷ್ಟ ಸಮ್ಮ ಯುದ್ಧಗಳಿಗೆ ರಾಷ್ಟ್ರಗಳ ಧ್ಯಾನ ಇದು ಸಮ್ಮ ಮಾಡಿದ್ದ ಕೇಳ ನಮ್ಮ ಧ್ಯಾನವನ್ನು ಕೆಲವರಂತೆ ಧ್ಯಾನಮಾಡಿ ನಮ್ಮ ಧ್ಯಾನವನ್ನು ಸಮರ್ಥಿಸಿಕೊಳ್ಳುತ್ತೇವೆ. ಸಾವ್ಯ ಮಾಡಿದ ಈಗ ಒಂದು ಸ್ಥಾನದ ಗಾವ ಅನುಸರಿಸುತ್ತಿರುವ ದಿಕ್ಕಿನ ಸ್ಥಿತಿಯನ್ನು ನೋಡಿ ಧ್ಯಾನಮಾಡಿ ಏನೆಂದರೆಂದಾ ರೀತಿ ನಿಷ್ಠುರತೆ, ಮಾನವರು, ಮಾಸ್ಟ್ರಿಯ ಮೂಡಿ ಕೇಳಿದ ಸಾಮಿಗಳು ಹೇಳಿಕೊಳ್ಳಿ ನಮ್ಮ ಅಭಿಪ್ರಾಯ ಸ್ಥಿತಿಗೆ ಧ್ಯಾನವನ್ನೆ ಅಗ್ಗ ಸಮಿಸ್ಥಿಯ ಏನಾದ ಎಂದೆ ಇದ್ದ ಧ್ಯಾನ ಈಗ ಇದೆಯೆ? ಈ ಪ್ರಶ್ನೆಯನ್ನು ನಮ್ಮ ಮಂತ್ರಿಮಂಡಲದವರು ಅಭಿಪ್ರಾಯಪಟ್ಟಿರುವರೆ? ಚೆಕ್-ಜರ್ಮನ್ ವ್ಯವಹಾರದ್ದು ಬ್ರಿಟಿಷ್ ಕೈಗೊಂಡ ತೀರ್ಮಾನ ಧ್ಯಾನದ ಮೇಲೆ ಕೆಟ್ಟ ಪರಿಣಾಮ ಮಾಡಿದೆ ಇದೆಯೆ?

ಬ್ರಿಟಿಷ್ ಮಂತ್ರಿಮಂಡಲಕ್ಕೆ ರಾಜನಾಮೆ

ಮ್ಯೂನಿಚ್ಚಿನಲ್ಲಿ ನಡೆದ ಒಪ್ಪಂದದ ಬ್ರಿಟಿಷರ ಸಮಗಾರಿಗೆಯ ಸಮಸ್ಥಾನಾಂಗಳಿಗೆ ಮಂತ್ರಿ ಮಂಡಲದವರ ಧ್ಯಾನ ಮಾಡಿದ್ದರು. ಇದಕ್ಕೆ ಕಾರಣ ಮಂಡಲದ ರಾಜನಾಮೆಯನ್ನು ಕೊಟ್ಟರು. "ನಾ ಒಪ್ಪಿದ್ದರೆ ಒಪ್ಪಲು ಎನ್ನ ಸ್ವಾಮಿಗಳ ಸ್ಥಿತಿ ಇದರ ಸಾಧ್ಯವಾಗಲಿಲ್ಲ" ಎಂದು ಅವರು ಹೇಳಿದ್ದರೆ. ಆ ದಿನ ಗೌರವ ಸಭೆಗಳ ಒಪ್ಪಿಕೊಳ್ಳಬೇಕೆಂದು ಹೇಳಿಕೊಳ್ಳಲಾಗಿದೆ.

ದಸ್ಯ ಪ್ರಯತ್ನದ ಮುಗ್ಧತೆ

ನಿನ್ನೆ ದಿನ ಮೂರು ದಸ್ಯ ಪ್ರಯತ್ನಗಳನ್ನು ಮಾಡಲಾಯಿತು. ಬಂಬಾಯಿನ ಸ್ಟೇಷನ್ನಿನಲ್ಲಿ ಒಬ್ಬನಿಗೆ ಪ್ರಯತ್ನಗಳಿಗೆ ಬಲಿಯಾದವರನ್ನು ತಂದಿದ್ದ ಮೂರು ಇಪ್ಪತ್ತು ಗ್ರಾಮ ಬೆಳ್ಳಿ ಮೂರ್ತಿ ಮೇರೆ ಬಂಬಾಯಿನಲ್ಲಿ ಘಟನೆಯಾಗಿ, ಪ್ರಯತ್ನಗಳನ್ನು ಕಾಂಗ್ರೆಸ್ ಇಟ್ಟಿದ್ದ ಸಮಿತಿಗಳ ಮೂರ್ತಿ ಕೆಲಸ ಮಾಡಿದ್ದ ಸ್ಥಾನಗಳ ಸ್ಥಿತಿ ಕೆಲಸ ಮಾಡಿದ್ದ.

ಕವಿ ರವೀಂದ್ರರು

ಮಾನವರುಲ ಧರ್ಮದೇವತೆ

ಪಿ. ಎಸ್. ಆಂಧ್ರರ ಭಾಷಣ

ಪ್ರೈಸೂರು. ವಿಶ್ವವಿದ್ಯಾನಿಲಯದ ಸಂಘದಲ್ಲಿ ಕೀ. ರವೀಂದ್ರನಾಥ ಟಾಗೋರರ ಜ್ಞಾಪಕಾರ್ಥವಾಗಿ ಮಾಡಿದ ಭಾಷಣದಲ್ಲಿ ಪಿ. ಎಸ್. ಆಂಧ್ರರು ಹೀಗೆ ಹೇಳಿದರು.—

"ಗುರುದೇವ ರವೀಂದ್ರನಾಥ ಟಾಗೋರರನ್ನು ಸ್ಮರಿಸುವ ಸಂದರ್ಭದಲ್ಲಿ ನಾನು ಒಂದನ್ನು ಅವರ ಸ್ವಭಾವದ ಮೇಲೆ ಹೇಳಿದ್ದೆನು. ಟಾಕೂರರ ಹೃದಯದಲ್ಲಿ ಇದ್ದ ಸ್ವಲ್ಪ ಹೋಲಿಕೆ ನನ್ನ ಮನಸ್ಸಿನಲ್ಲಿ ಬಂದಿದೆ. ಟಾಕೂರರ ಕೃತಿಗಳನ್ನು ಕೇಳಿ, ನಾನು ಅವರಿಂದ ಪ್ರಭಾವಿತನಾದೆ. ನಾನೇ ಬೇರೆಯವರಿಗೆ ಸಲಹೆ ಕೊಡುವಷ್ಟರಮಟ್ಟಿಗೆ ಅವರ ಅಂತರ್ಜ್ಞಾನ ನನ್ನ ಮೇಲೆ ಪ್ರಭಾವ ಬೀರಿತು. ಒಬ್ಬ ಕವಿಯ ಅಂತರ್ಜ್ಞಾನ ನೊಂದ ಸಹೃದಯರಿಗೆ ಒಂದೇ ಬೈಸೋದಾಗಿ ನನಗೆ ಭಾಸವಾಗುತ್ತದೆ. ಆ ಮಾತು ಪ್ರತ್ಯೇಕವಾಗಿ ಕಾಣಲು ಕಾರಣವಾಗಿ ಹೋಗಿದೆ. ಭಾರತ ಭಾಗ್ಯೋದಯವು ಅವರ ವ್ಯಕ್ತಿತ್ವದ್ದು ವಿಶಿಷ್ಟತೆ.

"ಕಾಲು ಶತಮಾನದಿಂದ ಟಾಕೂರರು ನನ್ನ ಗುರುದೇವರಾಗಿದ್ದಾರೆ. ಕಾಲು ಶತಮಾನದಿಂದ ನನ್ನ ಜೀವನದ ಇದ್ದರು ಮಟ್ಟ ವ್ಯಕ್ತಿಗಳೊಡನೆ ಬೆರೆಯ ಹೋಗಿದೆ. ಟಾಕೂರರು, ಮಹಾತ್ಮರೂ ನನ್ನ ಮೆಚ್ಚಿನ ಮಿತ್ರರು. ಒಳ್ಳೊಳ್ಳೆ ಹಿಂದೆಯೂ, ಅಂದರೆ ೧೯೦೪ ರಲ್ಲಿ ಜಾನು ಇವರ ಹೆಸರನ್ನು ಕೇಳಿದ್ದೆ. ಅವರ ನನ್ನ ಜೀವನದ ಆರಂಭದಲ್ಲಿ ಅವರ ಬೆಳ್ಳಿಸ್ಥಾನ್ನೂ ಕಂಡು ನನ್ನ ಜೀವನದ್ದು ಭಾರತದ ಮೇಲೆ ಭಾರತೀಯ ಯುವಕರು ನನಗೆ ಅಗಾಧವಾದ ಒಡನಾಡುವ ನನ್ನ ನಮ್ಮೆಯವೇನೇ ನಾನು ಭಾವಿಸುತ್ತೇನೆ.

"ನಾನು ಗುರುದೇವರನ್ನು ಕಂಡ ಕ್ಷಣದಿಂದ ಭಾರತದ ವಿದ್ಯಾವಾಗಿದ್ದ ನನ್ನ ಪ್ರಜ್ಞೆ ಕಲ್ಪನೆಯ ವಿಶ್ವದೆಯನ್ನು ಗಂಭೀರತೆಯನ್ನು ಪಡೆಯಿತು. ಮಾನವ ಜಾತಿಯ ಗಾತ್ರಾಕಾರದಲ್ಲಿ ರಾಷ್ಟ್ರಗಳಿಂತಲೂ ಕೆಲ ಪ್ರಮಾಣದ ಒಳ್ಳೆಯ ಮಾತ್ರ ಇನಿಸತ್ಯವೆಂದು ನನಗೆ ಭಾಸವಾಯಿತು. ಟಾಕೂರರನ್ನು ನಾನು ಮಾನವ ಕುಲದ ಧರ್ಮದೇವತೆಯನ್ನು ಕಂಡೆ. ಮಾನವ್ಯ ಗಾಂಭೀರ್ಯವನ್ನು ದಕ್ಷಿಣ ಆಫ್ರಿಕದಲ್ಲಿ ನಾನು ಕಂಡಾಗಲೂ ಇದೇ ಭಾವನೆಯು ನನಗೆ ಬಂದಿತ್ತು. ಮಹಾತ್ಮರು ಕಳೆದಂತೆ ಇವರೂ ಮಾನವ್ಯ ನನ್ನ ಭಕ್ತಿ ಭಾವವೂ ಮಿತ್ರತ್ವವೂ ಸ್ಥಿರಪಡಿಸಿಕೊಂಡಿತ್ತಿಲೆ ಇದೆ.

ಈ ಇದ್ದರು ವ್ಯಕ್ತಿಗಳನ್ನು ಸ್ಮಾರ್ಥಕ ಮಾಡಿದಾಗ ಮತ್ತಾವ ಸಕ್ತಿಕ್ತಿಗಳೂ ಇಲ್ಲ. ಇವರನ್ನು ನೈತಿಕ ಮಹತ್ವದನ್ನು ನಮಿಸ ವ್ಯಕ್ತಿಗಳನ್ನು ಪ್ರಜ್ಞಾಯುಕ್ತರ್ಯ ಮತ್ತಾವ ರಂಗ್ಯವೂ ಕೈಯಿಟ್ಟು ಹೋಲಿಸಲಾರದು.

ಆರ್ಯಾನ್ವೇಷ್ಟ ಸಹಕಾರ ಸಂಘಗಳು

ಸಂಸ್ಥಾನದ ಆರ್ಯಾನ್ವೇಷ್ಟ ಸಹಕಾರ ಸಂಘಗಳ ಒಟ್ಟಿನ ಸಮ್ಮೇಳನದ ಕಳೆದ ಗುರುವಾರ ಮೈಸೂರು ಕಾಮೇರಿ ಪಟ್ಟಣಂ ಸಮ್ಮಾಯ ಶಿಷ್ಟರವರ ಭಕ್ತಿದಲ್ಲಿ ನಡೆಯಿತು. ಶ್ರೀ ಟಿ. ಎಸ್. ರಾಜಗೋಪಾಲಯ್ಯಂಗಾರ್ರವರು ಅಧ್ಯಾಸನವನ್ನು ವಹಿಸಿದ್ದರು. ಕಾರ್ಯದರ್ಶಿಗಳು ವರದಿಯನ್ನು ಓದಿದ ಮೇಲೆ ಉತ್ತಮ ರೀತಿಯಲ್ಲಿ ಕೆಲಸ ಮಾಡಿರುವ ಬೆಂಗಳೂರು ಸೈನ್ಯ ಕೋ-ಆಪರೇಟಿವ್ ಬ್ಯಾಂಕಿಗೆ ಸೀಲ್ಡನ್ನು ಬಹುಮಾನವಾಗಿ ಕೊಡಲಾಯಿತು. ಅಧ್ಯಕ್ಷರು ತಮ್ಮ ಭಾಷಣದಲ್ಲಿ ಇಲಾಯೆಯವರು ಹೇಗೆ ಸಹಕಾರ ಸಂಘಗಳ ಒಂದರ್ಥವಾದದ್ದು ಹೆಚ್ಚು ಹೆಚ್ಚಾಗಿ ಸ್ವಯೇ ಶಿಸ್ತುಳುವರೆಂಬುದನ್ನು ಹೇಳಿ ಅದನ್ನು ಒಂದಿಸಿದರು. ಸಹಕಾರ ಮಾರಯಾಗಿ ಶ್ರೀಗಿ ವೆಂಕಟರಾಮಯ್ಯ ಕೆಟ್ಟದ್ದು ಭಾಷಣ ಮಾಡಿದರು. ಸಹಕಾರ ಸಂಘಗಳ ಅಭಿವೃದ್ಧಿಗೆ ಸರ್ಕಾರವು ಪ್ರಯತ್ನಿಸುತ್ತಿರುವುದನ್ನೂ ಒಂದು ಸಂಘದ್ದು ಸದಸ್ಯರಾದರು ಮತ್ತೊಂದರಲ್ಲಿ ಆಗಬೇಕಾದ ಬೆಲು ನಿರ್ಬಂಧನವನ್ನೂ ಬಂಡಿಸಿ ರಾಷ್ಟ್ರಗಳಾಯಿತು.

ಶೇಕಡ ಐದು ಸಾವಿರ ಬಡ್ಡಿ

ಪೂರ್ವಕ್ಕೆ ಐದು ಸಾವಿರ ಬಡ್ಡಿಯನ್ನು ತೆಗೆದುಕೊಂಡ ಮೇಲ್ಗಡೆ ಬಿಡ್ಡಾಪಾಲಿಸಲ್ಪ ಎಂಬ್ಬವನು ಒಬ್ಬನು ವಿಧವೆಯ ಮೇಲೆ ಕ್ರಿಯಾಪಾರ ಮಾಡಿತು. ಶ್ರೀಮತಿ ಸ್ವಾಮಿ ರಕ್ತಿಯಿಂದಲೇ ಹೇಳುತ್ತಾಳೆ. ಅವನು ಹತ್ತು ತಿಂಗಳು ಮಾತ್ರ ಬಾಲಿಗೆ ಹೋಗಿದ್ದಾನೆ. ನಿಳಂಬಗಳನ್ನೂ ಸ್ವತ್ತುಪತ್ರಿಕೆಗಳನ್ನು ಕಿದುವುದಲ್ಲಿ ಅವನಿಗೆ ಹುಟ್ಟು ಅವಕ್ಕೆ. ಅವನ ಹೃದ್ಯತೆಯಲ್ಲಿ ಡಾಕ್ಟರುಗಳು ಬಾಯ ವಿಶೇಷವನ್ನು ಕಂಡುಹಿಡಿದಿಲ್ಲ. ಈ ಜಾಲಕನು ಪಕ್ಷದ ಅಸ್ಪೃಶ್ಯತೆಯ ಪರ್ಸಾ ಎಂಬ್ಬವನು.

ಚೆಕ್ ಸಹಕಾರದ ರಾಜೀನಾಮೆ

ಚೆಕೊಸ್ಲೋವೇಕಿಯಾ ಸರ್ಕಾರವು ಸಂಪೂರ್ಣವಾಗಿ ರಾಜೀನಾಮೆಯಿತ್ತಿತು. ಇದರಲ್ಲಿ ನಿರೋಸಿಯರ ಕೈಕೆಳಗೆ ಮಂತ್ರಿಮಂಡಲದ ಪುನರ್ಸಂಸ್ಥೆಯಾಗುತ್ತದೆ.

ರಾಜರುಗಳ ಪ್ರಭು ಭಕ್ತಿ

ಸತ್ಯಮೂರ್ತಿಯವರ ಟೀಕೆ

ಯುದ್ಧ ಬಗಾಗಿದ ಚಕ್ರಾಧಿಪತ್ಯಕ್ಕೆ ಸಹಕಾರ-ಯುದ್ಧವನ್ನೂ ಬಗೆಹರಿಯಲಾಗಿ ಹಿಂದೂ ಸ್ಥಾನ್ ರಾಜರುಗಳು ಘೋಷಿಸಿದರೆಷ್ಟೆ ಅದನ್ನು ಕುರಿತು ಶ್ರೀ ಸತ್ಯಮೂರ್ತಿಯವರು ಹೀಗೆ ಹೇಳಿದ್ದಾರೆ.—

"ಈ ಸಂದರ್ಭ ಸಂಸ್ಥಾನಾಧಿಪರುಗಳ ಭಾವನೆಯು ನಮಗನ್ನುಂಟುಮಾಡುತ್ತದೆ. ಆಳುವಿಕೆ ಯುದ್ಧ ರೀತಿಯು ಅವರಿಗೆ ಗೊತ್ತಿಲ್ಲ. ಅಥವಾ ಇವರ ಬುದ್ಧಿಗೆ ಅದು ಆಧಾರವಾಗುವುದಿಲ್ಲ. ಅಥವಾ ಇವರು ಗಂಭೀರ ಬಂದಾಗ ಸಾಧಕಕ್ಕೆಯ ಪ್ರಯತ್ನ ಮಾಡುತ್ತಾರೆ ಪಿಪಾಯಿಯ ಕಾಲದ ತಮ್ಮ ಅಸ್ತ್ರಶಸ್ತ್ರಗಳಿಂದಲೂ, ಬಿಸಾ ಅರಿವಿನ ಬಿಲೇಕರ ಸಿಪಾಯಿಗಳಿಂದಲೂ ಈಗಿನ ಯುದ್ಧದಲ್ಲಿ ಅದು ಏನುಮಾಡ ಬಲ್ಲರೆಂಬುದು ನಮಗೆ ಅರ್ಥವಾಗುವುದಿಲ್ಲ"

—

ಆರುಸಾವಿರ ಬಾಲಕರ ಸಾವು

ಪುರಾಣ ಕಾಲದ ಪಶುಗಳು, ವಿಷಗಳು, ಬಾಣಗಳು ಮತ್ತು ಇತರ ಗಡಿಕ ಸಂಬಂಧವಾದ ಶಸ್ತ್ರಿಗಳಿಗೆ ಅದ್ಭುತವಾದ ಲಕ್ಷಣಗಳನ್ನು ಕೊಡುವ ಒಬ್ಬ ಬಾಲಕನು ಇದ್ದಿರಿಗಾ ಅಶ್ಚರ್ಯವನ್ನುಂಟುಮಾಡುತ್ತಿದ್ದಾನೆ. ತೆಗಲು ಬ್ಯಾಡರ ರಕ್ತಿಯಿಂದಲೇ ಹೇಳುತ್ತಾನೆ. ಅವನು ಹತ್ತು ತಿಂಗಳು ಮಾತ್ರ ಬಾಲಿಗೆ ಹೋಗಿದ್ದಾನೆ. ನಿಳಂಬಗಳನ್ನೂ ಸ್ವತ್ತುಪತ್ರಿಕೆಗಳನ್ನು ಕಿದುವುದಲ್ಲಿ ಅವನಿಗೆ ಹುಟ್ಟು ಅವಕ್ಕೆ. ಅವನ ಹೃದ್ಯತೆಯಲ್ಲಿ ಡಾಕ್ಟರುಗಳು ಬಾಯ ವಿಶೇಷವನ್ನು ಕಂಡುಹಿಡಿದಿಲ್ಲ. ಈ ಜಾಲಕನು ಪಕ್ಷದ ಅಸ್ಪೃಶ್ಯತೆಯ ಪರ್ಸಾ ಎಂಬ್ಬವನು.

ಮಾರ್ವಾಡಿಗಳ ಧ್ಯೇಯ

ಬೇರೆ ನಿವಾಸಿಗಳೇ ಇಲ್ಲ.

ಹಿಂದೂಸ್ಥಾನದಲ್ಲಿ ಮಾರ್ವಾಡಿಯ ಬಕ್ಕೆ ಮುಸ್ಲಿಂರು ಮೈಲಿ ಈಚ್ಛಾ ಒಂದು ಧ್ಯೇಯವಿದೆ. ಮಹಾಸ್ಥರು ಬೇರೆ ಅಲ್ಲದೆ ನಿವಾಸಿಗಳು ಮನೆಗಳು ಇಲ್ಲ. ಎಂಬುದು ಮಗದ ಹಿಂದೆ ಅ ದಲ್ಲಿ ಒಂದು ಹೆಸರು ಬರೆಯಿತು. ಎಂದು ಬೆಕ್ಕುಗಳು ವಿಷದ ಪಡಗನ್ನು ಸಂಸ್ಥಾನ ನಾಶದ ಸಾಲಾದರು. ಈ ಸಮಸ್ಯೆಯ ಬೆಕ್ಕುಗಳೆಲ್ಲವೂ ಮೇಲ್ಮೈ ಎಂದು ಬೆಕ್ಕುಗಳ ಸಂತತಿಗಳು. ಈ ಬೆ ಗಳು ಅವಾಂಕ್ಯಾಗಿ ರಾಶ್ರಿಮೊತ್ತು ಮಾ ಮೊದಲಿಗೆ ಬರುತ್ತವೆ. ಬೇಕಿದ್ದಲ್ಲಿ ಪ್ರೊ ಗಳನ್ನು ಅವಹಾಕೊಂಡಿರುತ್ತವೆ. ಕೆಗಾ ಲ್ಲಿಯೂ ಬಾಲುಮೆಗಳ್ಳಯೂ ಇರುವ ಮ ಮಗಳನ್ನು ಉಪಾಯವಿಂದ ಹಿಡಿದು ದು. ಬಾಯಿಮುಕ್ತಿರುವುದಾಗಿ ಒಬ್ಬ ಸ್ಥೆ ಅದು ತಿಳಿಸಿದಂತೆ.

—

"ಗಂಡರ ಸ್ವರ್ಗ"

ಬಾಲಿಕ ಸ್ಕೂಲ್ಸ್ ಎಂಬ್ಬರುವ ಸ ದ. ಬ್ರೀಟನ್ನು ಗಂಡರ ಸ್ವರ್ಗವೆಂದು ನಿರ್ಣಯಿಸಿದೆ. ಅಲ್ಲಿ ಮದುವೆಯಾದ ಗಂ ಗೆ ಸರ್ವಾಧಿಕಾರವಿದೆ. ಹೆಂಡತಿಯ ಗಂಡನನ್ನು ಬೈದಿಸಿದರೆ ಅಥವಾ ಅವ ಬೇಡದ ಆಜ್ಞೆಯನ್ನು ಜರಿಸಿದರೆ ಅ ಅವಳ ನಡೆಸುವ ಮಂತ್ರಿ ಮಂಡಲಿ ಅದನ್ನೆ ಸಮಾಧಾನಪಡಿಸಲು ಬಾ ಸ್ಥಾನಿದೆ. ನಾಲಿಗೆ ಹಿಡಿತವಿಲ್ಲದ ಸ್ತ್ರೀಯ ಗೆ ಅಲ್ಲಿ ಬಲವಾದ ಶಿಕ್ಷೆಯು ವಿಧಿಸಲ್ಪ ತ್ತದೆ. ಧಾರಾ ಜಾಲ್ಯಾನೆ ಬೀಳುವುದು ನ್ಯಾಯದೂ ಅ ಪ್ರದೇಶದ ಅಧಿಕಾರವು ಸ ದ ಮಗಳ್ತು ಪರ್ಸಾಗಳಿಂದ ಮಿಸೆಸ್ ಎಲ್ ರಾಬೆಲ್ ಎಂಬ ಸ್ತ್ರೀಯ ಕೈಯ್ಯ ಬೀಳ ಇದೆ.

—

ಚಿತ್ರರಾಲಾ ಸ್ಪರ್ಧೆ ನಂ. ೫೯ : ಸರಿಯಾದ ಉತ್ತರ

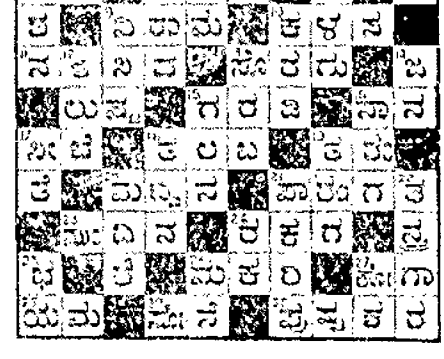

ನಿಮ್ಮ ಕಣ್ಣಿಗೆ ಮಣ್ಣೆರಚಲಾಗುವುದಿಲ್ಲ

ಸ್ತ್ರೀ ಮಾಡಿದವರಿಗೆ ಪ್ರಾಯಶ್ಚಿತ್ತವಾಗಲೇಬೇಕು

ಸ್ವಾಗತ ಸಭೆಯಲ್ಲಿ ಎಲ್. ಎಸ್. ರಾಜೂರವರ ಘೋಷಣೆ

[illegible] ವಿಚಾರದಲ್ಲಿ ಸಮಿತಿಯ [illegible] ಸಂಯೋಗ ಮಾಡಿ [illegible] ಅಧ್ಯಕ್ಷ ಸ್ಥಾನ [illegible] ಶ್ರೀಗಳವರ ಎಲ್. ಎಸ್. ರಾ[illegible] ಸೇಕುಮರತ್ನ, ಡಿ. ರಾಮ[illegible] ಸಾಮ್ರಾಜ್ಯದ ಪ್ರಮುಖರು ಕರ್ನಾಟಕ ರಾಜ್ಯಾಧ್ಯಾಯರಲ್ಲಿ ಅತ್ಯಂತ [illegible] ಸ್ವಾಗತ ಸಮಾರಂಭವನ್ನು ಮಾಡಿ [illegible] ಅತಿಥಿಗಳನ್ನು ಮುಖ್ಯ ಪೀಠಗಳಲ್ಲಿ [illegible] ಕರೆತರಲಾಯಿತು. [illegible] ನಾಡಿನ ಪಾಲಿಯಲ್ಲಿ ಅವರ ಸಾ[illegible] ಗೌಲ್ಲಿಟ್ಟ ಬಾರ ಸಭೆ ನಡೆಯಿತು. [illegible] ಕಾಂಗ್ರೆಸ್ ಸೇವಕರಾದ [illegible] ಶ್ರೀ ಬಿ. ಎಸ್. ಗುರುಮೂರ್ತಿ, ಎಸ್. [illegible] ಮಾಡಿದ್ದರು. ಸ್ವಾಗತಸಮಿತಿ [illegible] ಸ್ವಾಗತ ಗೀತೆಗಳು ಮಾಡಿದ್ದ [illegible] ಸಿ. ಚೌಡಯ್ಯನವರು [illegible] ಮಾತ್ರ ಮಂಡಲಿಯವರೂ [illegible] ಸಂಗೀತ ಕಚೇರಿಯಿಂದ ಸಭೆ [illegible] ಸಂತೋಷ ಪಡಿಸಿದರು. ಸಂ[illegible] ಪರವಾಗಿಯೂ, ಸ್ವೀಕರಿಸಿ ಅವ[illegible] ಸಂಘದ ಪರವಾಗಿಯೂ ಜನ್ನದ [illegible] ಆರ್ಯ ಕಲ್ಪಿಸಿದ್ದರು.

[illegible] ಎಲ್. ಎಸ್. ರಾಜೂರವರು ಅ[illegible] ಕೊಡುತ್ತ ಹೀಗೆ ಘೋಷಣೆ ಮಾಡಿ[illegible] —

[illegible] ಮಹಾತ್ಮ ಗಾಂಧಿಯವರ ಒಂದು [illegible] ಮೇಲೆಯಲ್ಲಿ ಸಂತ್ಯಕ್ಷವಾದ [illegible] ಅದು ಜೀವನದಲ್ಲಿ "ಸಿದ್ಧಿಗೆ [illegible] ಮಹಾಯಾತ್ರೆ" ಎಂದು ಹೇಳಿ [illegible] ಎಂದರ ಕೆಲವೆ ಮಾಡುತ್ತಿರುವ [illegible] ಅತ್ಯಕ್ಷಪ್ರಿಯರಾದ ಶ್ರೀಕರಣಾಗ[illegible] ಮೊದಲು ಮಾಡಿ ಮಾಡುವುದೆ [illegible] ಸೇರಿಯಾಯಿತು.

[illegible] ಈ ಸ್ವಾಗತಗಳು, ಈ ಸ್ವಾಗತಗಳು, ಅ[illegible] ಸ್ವಾಗತ ಕ್ಷಣಗಳಾಗಿಯೂ ಸಮಸ್ತ[illegible] ಕಾರಣವಾಗಿ ಇರುವುದು. [illegible] ಅವನ್ನು ಮೀರುವುದರ ಅರ್ಥ[illegible] ? ಎಂದು ಕೃತ್ಯ ಮಾ[illegible] ಅರ್ಥಮಾಡಿಕೊಂಡು [illegible] ಅವರ ನಿಲ್ಲಿಸಿ [illegible] ? ಇಂದಿನ ಸಮ್ಮೇಳನದ ಗೌ[illegible] ಅಭ್ಯಾಸವಾಗಲು ಅಭ್ಯಾಸವನ್ನು ತಿ[illegible] ಮಾಡುವುದು ಅಲ್ಲ, ಸ್ವಾಮಿ [illegible] ನಾನು ಮೊದಲೆ ಹೇಳಿದಂತೆ [illegible] ಮತ್ತು ಅದರಲ್ಲಿ ಅವ್ವ[illegible] ನಿಮ್ಮ ತಲೆಯನ್ನು ತಿರುಗಿಸ[illegible] ನಿತ್ಯ ಮತ್ತು ಸ್ವಾಗತದೇ ನಿಮ್ಮ [illegible] ಸ್ವಾಗತಗಳಿಗಲ್ಲ. ಸ್ವಾಮಿ ಇಂದು [illegible] ಸ್ವಾಗತಗಳಿಗೆ ಮಾತು ಸ್ವಾಮಿ [illegible] ಸ್ವಾಗತ ಮಾಡಿ ಸಂಘಗಳಿಗೆ ಮತ್ತಿನದೆ ಇ[illegible] ಶ್ರೇಯಸ್ಸಾದ ಸ್ವಾಗತವನ್ನು ಮಾಡುತ್ತ [illegible] ಸ್ವಾಗತ ಸ್ವಾಗತ ಸ್ವಾಗತ

ತಿರುವಾಂಕೂರಿನಲ್ಲಿ ದಬ್ಬಾಳಿಕೆ

ಬಿಡಾರದ ಕೆಳಗಿಳಿದು

ಮಹಾತ್ಮ ಗಾಂಧಿಯವರು ತಿರುವಾಂಕೂರಿನ ಕಾಂಗ್ರೆಸ್ಸಿನವರಿಗೆ ಕೊಟ್ಟ ಸಲಹೆಯಲ್ಲಿ ಬಿಡಾರದ ಮೇಲೆ ಅವರು ಮಾಡುವ ನೈಮಿತ್ತಿಕ ಟೀಕೆಗಳನ್ನು ಮಾಡಬಾರದೆಂದು ಹೇಳಿದ್ದರು. ಈ ಸಲಹೆಯನ್ನು ಶ್ರೀ ಪಿ. ಟಿ. ಚಾಕೋ ಗೌರವಿಸಿದರು. ಆದ್ದರಿಂದ ಕಾಂಗ್ರೆಸ್ಸಿನವರು ಸಂತೋಷಗೊಂಡರು. ಗಾಂಧಿಜಿಯವರ ಸೂಚನೆಯಂತೆ, ಕಾಂಗ್ರೆಸ್ಸಿನವರು ಸಂಸ್ಥಾನದವರಿಗೆ ಒಪ್ಪಿಸಿದ ಅರ್ಜಿಯಲ್ಲಿ ಅಭಿಪ್ರಾಯವನ್ನು ಹಿಂದಕ್ಕೆ ತೆಗೆದುಕೊಳ್ಳಬೇಕು. ಕಾನೂನು ಭಂಗ ಚಳುವಳಿಯನ್ನು ಬಿಡಬೇಕು. ಹೀಗೆ ಮಾಡಿದರೆ ಕಾಸರಬಿದ್ದವಾದ ರಾಜಕೀಯ ಚಳವಳಿಗೆ ಅವಕಾಶ ಕೊಡಲಾಗುವುದು ರಾಜಕೀಯ ಖೈದಿಗಳನ್ನು ಬಿಡಲಾಗುವುದು - ಎಂದು ತಿಳಿಸಿದರು. ಕಾಂಗ್ರೆಸ್ಸಿನ ಸದಸ್ಯರನ್ನು ಸಡೆಸುತ್ತಿರುವ ಸ್ಥಾನ ಕಾರ್ಯಗಳನ್ನು ಅವರು ಮಂಡಿಸಿದರು. ದಬ್ಬಾಳಿಕೆಯನ್ನು ಸಾಮಾನ್ಯವೆಂದು ಸಮಾಂಕ್ಷೆ, ಬಸ್ಸು ಸಂಚಾರ ಪ್ರದೇಶ, ಕಾಲೇಜುಗಳ ಮುಂದೆ ಸರ್ಕಾರದವರು ನಡೆಸುವುದು, ಕಂದಾಯವನ್ನು ಸ್ಥಾಲು ಹೀಗೆಯೂ ಹೇಳಿದರು. ಜೊಳ್ಳಿಯವರು ಇವೆಲ್ಲ ಸುಳ್ಳಾದ ಸರ್ಕಾರಗಳನ್ನು ಅವರು ಇವನ್ನು ಯಾವುದೂ ಒಪ್ಪುವುದಿಲ್ಲವೆಂದು ಹೇಳಿದರು. ತಿರುವಾಂಕೂರಿನ ಜನರು

ಸ್ಟೇಟ್ ಮುಸ್ಲಿಂ ಲೀಗ್

ಸ್ವತ್ಂತ್ರ ಮುಸ್ಲಿಮರ ಸ್ವಸ್ಥೆಗೆ ಬೇಡಿಕೆ

ಲಖನೌ ಮುಸ್ಲಿಂ ಲೀಗ್ ಸಭೆಯು ಮೈಸೂರು ಮೊದಲಾದ ಸಂಸ್ಥಾನಗಳ ಮುಸ್ಲಿಮರ ಸ್ವಸ್ಥೆಗಾಗಿ ಸ್ವತ್ಂತ್ರ ಮುಸ್ಲಿಂ ಲೀಗ್ ಸ್ಥಾಪಿಸಬೇಕೆಂದು ಮೇಳ್ಕಾರು ಈ ಸಮಾಜವನ್ನು ಬಲಿ ಮಿ. ಯುಸುಫ್ ಗ್ರಹಿಸಿದರು. ಇನ್ನೂ ಕೆಲವು ಸಂತ್ಯಗಳನ್ನು ಸೇರಿಸಿದರು. ಗಾಂಧಿಜಿಯವರ ಸೂಚನೆಯಂತೆ, ಕಾಂಗ್ರೆಸ್ಸಿನವರು ಸಂಸ್ಥಾನಗಳಿಗೆ ಒಪ್ಪಿಸಿದ ಅರ್ಜಿಯನ್ನು ಅಭಿಪ್ರಾಯವನ್ನು ಹಿಂದಕ್ಕೆ ತೆಗೆದುಕೊಳ್ಳಬೇಕು. ಕಾನೂನು ಭಂಗ ಚಳುವಳಿಯನ್ನು ಬಿಡಬೇಕು. ಹೀಗೆ ಮಾಡಿದರೆ ಕಾಸರಬಿದ್ದವಾದ ರಾಜಕೀಯ ಚಳವಳಿಗೆ ಅವಕಾಶ ಕೊಡಲಾಗುವುದು ರಾಜಕೀಯ ಖೈದಿಗಳನ್ನು ಬಿಡಲಾಗುವುದು - ಎಂದು ತಿಳಿಸಿದರು. ಕಾಂಗ್ರೆಸ್ಸಿನ ಸದಸ್ಯರನ್ನು ಸಡೆಸುತ್ತಿರುವ ಸ್ಥಾನ ಕಾರ್ಯಗಳನ್ನು ಅವರು ಮಂಡಿಸಿದರು. ದಬ್ಬಾಳಿಕೆಯನ್ನು ಸಾಮಾನ್ಯವೆಂದು ಸಮಾಂಕ್ಷೆ, ಬಸ್ಸು ಸಂಚಾರ ಪ್ರದೇಶ, ಕಾಲೇಜುಗಳ ಮುಂದೆ ಸರ್ಕಾರದವರು ನಡೆಸುವುದು, ಕಂದಾಯವನ್ನು ಸ್ಥಾಲು ಹೀಗೆಯೂ ಹೇಳಿದರು. ಜೊಳ್ಳಿಯವರು ಇವೆಲ್ಲ ಸುಳ್ಳಾದ ಸರ್ಕಾರಗಳನ್ನು ಅವರು ಇವನ್ನು ಯಾವುದೂ ಒಪ್ಪುವುದಿಲ್ಲವೆಂದು ಹೇಳಿದರು. ತಿರುವಾಂಕೂರಿನ ಜನರು

ಮೈಸೂರು ಕಾಂಗ್ರೆಸ್

ಮೈಸೂರು ಕಾಂಗ್ರೆಸ್ ಸಮಿತಿಯ ಸಭೆಯು ಕಳೆದ ಗುರುವಾರ ರಾತ್ರಿ ಬಂಗಳೂರಿನ ಮೈಸೂರಿನಲ್ಲಿ ಶ್ರೀ ಆ ಸೀತಾ ರಾಮಯ್ಯ ಅಧ್ಯಕ್ಷತೆಯಲ್ಲಿ ಸಮಿತಿ ಸಭೆಯು ನಡೆಯಿತು. ತಿರುವಾಂಕೂರಿನಲ್ಲಿ ಸರ್ಕಾರದ ಪರ ಅನುಸರಿಸುತ್ತಿರುವ ದಬ್ಬಾಳಿಕೆಯ ವಿಷಯವು ಚರ್ಚೆಯಾಗಿ ಒಂದಿಷ್ಟು ನಿರ್ಣಯ ಕೈಗೊಳ್ಳಲ್ಪಟ್ಟಿತು. ಇದರ ಜೊತೆಗೆ ಸಮಾಜಘಾತಿಯನ್ನು ಸೂಚಿಸಲಾಯಿತು. ಹಗರೂರು ಸ್ವಾತಂತ್ರ್ಯ ಸಂಗ್ರಾಮದ ಮೋಜಣಿಗೆ ಹೆಚ್ಚಿನ ಕೊಡಬೇಕೆಂದು ನಿರ್ಣಯಿಸಲಾಯಿತು. ಇದರಂತೆ ಸಮ್ಮಿಶ್ರ ಕಡೆಗಳಲ್ಲಿಯೂ ಜಾಂಡಾ ಹಚ್ಚಬೇಕೆಂದೂ ತೀರ್ಮಾನಿಸಲಾಯಿತು. ತಿರುವಾಂಕೂರಿನಲ್ಲಿ ನೊಂದವರಿಗೆ ಒಂದು ಸಾವಿರ ರೂಪಾಯಿಯನ್ನು ಕೊಡಬೇಕು ವಿಧಿಯೆಂದು ನಿರ್ಣಯಿಸಲ್ಪಟ್ಟಿತು. ಇದರ ಜೊತೆಗೆ ಮೈಸೂರು ಸ್ಟೇಟ್ ಕಾಂಗ್ರೆಸ್ಸಿನ ಸಂಸ್ಥೆಯವರನ್ನು ಸ್ವತ್ಂತ್ರವೆಂದು ಸ್ವೀಕರಿಸಲ್ಪಟ್ಟಿತು. ಮುಂದಿನ ಕಾರ್ಯಕಾರಿಣಿಯ ವಿಷಯವನ್ನು ಸ್ವತ್ಂತ್ರವಾಗಿ ನಡೆಸುವುದು ಎಂದು ಸಭೆಯಲ್ಲಿ ನಿರ್ಣಯಿಸಲ್ಪಟ್ಟಿತು. ಮೈಸೂರು ಕಾಂಗ್ರೆಸ್ ಕಮಿಟಿಯ ಅಧ್ಯಕ್ಷರಾ

ನಸರಾ ಬಿರುದಾವಳಿ ಪ

ಶ್ರೀಯುತ್ಸವಾಗಾಯವರು ಈ ಸಮಾವಿಸಲಾದ ಮಾನ್ಯ ಮಹಿಳೆಯರ ಪೆಸರುಗಳನ್ನು ಪ್ರಸಾರಿಸಿರುವರು.

"ರಾಜಸೇವಾಸಕ್ತ"—ರಾಜಾ ದ್ವಾರ್ ಎಂ.ಸಿ. ರಂಗಯ್ಯಂಗಾರ್, ರಾಜ ಎ. ಪಿ. ರಾಮಸ್ವಾಮಿ ಮುದ್ದು ಕೇಶವಯ್ಯಂಗಾರ್.

"ರಾಜಸೇವಾಸಕ್ತ"—ಶ್ರೀ ಬಿ ಶ್ರೀಕಂಠಯ್ಯನವರು.

"ಗುಣಾಂಬುಧಿ"—ಶ್ರೀ ಮಹಮದ್ ಮುಸ್ತಾಫಾ ಸಾಹೇಬ್.

"ವಿದ್ಯಾನಿಧಿ"—ಶ್ರೀ ವಿದ್ಯಾಂಕರಂಕರ ರಾಮ್ಜಿಗಳು.

"ಪಂಡಿತ ರತ್ನ"—ಶ್ರೀಗಳಾದ ಸಾಮಶ್ರಮಿಗ್ಯಾ ರಾಮ್ಜಿ ಮತ್ತು ಕಾನಕಾಲ್ ಶ್ರೀ ನಾರಾಯಣ ರಾಮ್ಜಿಗಳು.

"ಸಂಗೀತ ರತ್ನ"—ಶ್ರೀ ನಾರಾಯಣ ಭಾಗವತರು.

ಯವನ್ನು ಶ್ರೀಗಳು ಇವನ್ನು ಕೇವಲಾನಿಸುತ್ತಿ ಗೊಳ್ಳಾಯಿತು. ಇದರ ಜೊತೆಯಲ್ಲಿ ಮನಗಳು ಚರ್ಚಿಸಲ್ಪಟ್ಟು ಸಭೆ ಮುಗಿಯಿತ

ಇದ್ದ ನಿನ್ನ ನೋಕರನೂ ಇತರರೂ ಈ ಸಂಸ್ಥಾನಕ್ಕೆ ಕೈಗಟ್ಟಿರುವರು. ಈ ಸಂಸ್ಥೆ ದಸ್ತಗಿರಿ, ಜಾಂ ಸೆಟ್ಟಿ, ಆಗ್ಲೋ ಇಂಡಿಯನ್-ಇವೆಲ್ಲರೂ ಸಹಿಮಾಡ್ತಿದ್ದ ಅವರ.

ಕೈತರ ಅಷ್ಯೂರೆನ್ಸ್ ಬ್ಯಾಂಕ್ ಲಿಮಿಟೆಡ್,

ಕೆಂಪೇಗೌಡರ ರಸ್ತೆ, ಬೆಂಗಳೂರು ಸಿಟಿ.

ಮೈಸೂರು ಪೇರಿದ ಕೈತಾರ್ ಬ್ಯಾಂಕಿನಲ್ಲಿರುವ ಆರ್ಥಿಕ ಕೆಲಸಗಾರರಿಗೆ ಪಿಂಚಿಣಿಯನ್ನು ಹೊಗಲಾಡಿಸುವುದಕ್ಕೂ ಅದರ ಆರ್ಥಿಕ ಬೆಳವಣಿಗೆಯನ್ನು ಎಲ್ಲ ವಿಧಗಳಲ್ಲಿಯೂ ಉತ್ತಮಗೊಳಿಸುವುದಕ್ಕೂ, ಕೈತಾರ ಜನಗಳಿಗಾಗಿ ಹಗಲಿರುಳು ಕೆಲಸ ಮಾಡುತ್ತಿರುವ ಮುಖಂಡರು ಸೇರಿ ಈ ಮೇಲ್ಕಂಡ ಸಂಸ್ಥೆಯನ್ನು ಸ್ಥಾಪಿಸಿದ್ದಾರೆ.

ಮೇಲ್ಕಂಡ ಸಂಸ್ಥೆಯ ಮೂಲ ಬಂಡವಾಳ
೩,೦೦,೦೦೦ ರೂಪಾಯಿಗಳು

ಎಲ್ಲಾ ಜನಗಳ ಅನುಕೂಲಕ್ಕಾಗಿ ಕೇವಲ ಒಂದು ಬೆಲೆಯಂದ ಸಾಮಾನ್ಯಗಳ ಮಾರಾಟಗಳನ್ನು ಏರ್ಪಡಿಸಿದೆ.

ಬ್ಯಾಂಕಿಗೆ ಸಂಬಂಧಪಟ್ಟು ಎಲ್ಲ ಬಗೆಯ ಕೆಲಸಗಳನ್ನೂ ನಡೆಸಲ್ಪಡುತ್ತದೆ.

ಮೈಸೂರು ಪೇರಿದ ಸ್ಥಳ ಬೆಲ್ಲ ಮಾಸ್ತಿ ಪ್ರಾಯಗಳನ್ನು ಇಂಗ್ಲೆಂಡಿನಲ್ಲಿ ತೆಗೆದ ಮಾಡಲು ಬೆಂಗ್ಲಾದವರು ಬೇಕಾದಷ್ಟಿದೆ. ಕೆಲಸ ಮಾಡಲು ಆಸೆಯುಳ್ಳವರು ಬೆಲ್ಲ ಮುಂಚಿತ ಬಿಲ್ಲ 0-2-0 ಪೋಸ್ಟೇಜ್ ಸ್ಟಾಂಪ್ಸು ಕಳಿಸಿದ ಮೇಲೆ ಬರೆಯಿರಿ:—

ಮೆಸರ್ಸ್ ಫ್ರೆಂಡ್ಸ್ ಯೂನಿಯನ್, ಲಿಮಿಟೆಡ್
ಮ್ಯಾನೇಜಿಂಗ್ ಏಜೆಂಟರು:
ಕೈತರ ಅಷ್ಯೂರೆನ್ಸ್ ಬ್ಯಾಂಕ್ ಲಿಮಿಟೆಡ್,
ಕೆಂಪೇಗೌಡರ ರಸ್ತೆ, ಬೆಂಗಳೂರು ಸಿಟಿ

(ಮೈಸೂರು ಸ್ಟೇಟ್ ಲಾಟರಿಯವರ ಅನುಮತಿಯಿಂದ)

ಮೈಸೂರು ಆಸ್ಪತ್ರೆ ಸ್ವೀಪು

ಟಿಕೇಟುಗಳ ಬೆಲೆ
ಒಂದಕ್ಕೆ ಒಂದು ರೂಪಾಯಿ

ಕಲ್ಯಾಣದಲ್ಲಿ ತಾ॥ ೨೧—12—38 ರಲ್ಲಿ ನಡೆಯುವ
ಮೈಸರಾಯರ ಕೆಸ್ ರೇಸಿನ ಸಂಬಂಧ ಮೇಲೆ ತೆಗೆದುಕೊಳ್ಳುತ್ತಿ.

ಉಳಿದಿರುವ ಟಿಕೇಟುಗಳನ್ನು ಮಾರುವವರಿಗೆ ಬೋನಸ್ಸನ್ನು ಕೊಡಲಾಗುವುದು.

ಹೆಚ್ಚಿನ ವಿವರಗಳಿಗೆ ಬರೆಯಿರಿ:—

ಗೌ॥ ಕಾರ್ಯದರ್ಶಿ,
ಮೈಸೂರು ಆಸ್ಪತ್ರೆ ಸ್ವೀಪು
ಟೇಜ್ ಕೋರ್ಟ್, ಮೈಸೂರು.

ಹಿಂದೂ ಸ್ನಾನಕ್ಕೆ ಅಚ್ಚುಮೆಚ್ಚಿಗೆಯಾದ ಸ್ನಾನದ ಸಾಬೂನು

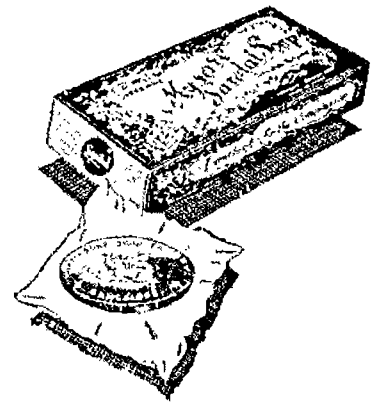

ನಿಮಗೆ ಬೇಕಾಗದೆ
ಮೈಸೂರು
ಗಂಧದ
ಸಾಬೂನು

ಎಲ್ಲ ಕಡೆಯಲ್ಲಿಯೂ ದೊರಯುತ್ತದೆ
ಗೌರ್ನಮೆಂಟು ಸಾಬೂನು ಕಾರ್ಖಾನೆ, ಬೆಂಗಳೂರು.

: ವಾರ ಭವಿಷ್ಯ :

ಸಂಕಲನ—ಜ್ಯೋತಿರ್ವಿದ್ಯಾಭೂಷಣ, ಪಂಡಿತ ಶ್ರೀ. ವೀರಣಗೌಡರು ಬಿ. ಎಸ್. ಬಾಲೇಲ ಮೊಣಸಿ, ಘಾಗ್ಯೋದಯ ಪಂಚಾಂಗ ಕರ್ತೃ, ಗದಗ.

ದಿನಾಂಕ 10—10—38 ರಿಂದ 16—10—38 ವರೆಗೆ

ಮೇಷ ರಾಶಿ

ಪ್ರಕೃತಿ ಆರೋಗ್ಯವಾಗಿರುತ್ತೆ. ಸಂತೆ ಸ್ವಲ್ಪ ಜನರಿಗೆಗ್ಯವೆನಿಸುತ್ತೆ. ಸಾಂ ಕ ಸುಧಾರಣೆ ಮತ್ತು ಅಧಿಕ ಅಡ ವಣೆ ಯೋಗವಿರುತ್ತೆ. ನೌಕರಿ, ಉದ್ಯೋಗಗಳಲ್ಲಿ ಲಾಭವಾಗುತ್ತೆ. ಅಡ ಕಾರ್ಯ ನಿರ್ವಿಘ್ನತೆಯಿಂದ ಜರ ವಾಸ-ಮಾನ್ಯತೆಯೂ ದೊರೆಯು ಪತ್ನಿ ಸೂಚಗ ಯೋಗವಿರುತ್ತೆ. ಟೋ ಕಟೇರ ಕೆಲ್ಸಗಳಲ್ಲಿ ಅನುಕೂಲ ಗುತ್ತೆ. ರತ್ನಗಳ ಮುಖಾಂತ ಸ್ಥಾನ ತ್ತೆ. ದೋಷೋದಯದಿಂದ ಕೆಲ್ಸಗಳು ನಿ ಂದ ಜರಗುತ್ತವೆ ತಾ|| ೧೩, ೧೪, ಆನಂದ, ಲಾಭ, ಯಶ.

ವೃಷಭ ರಾಶಿ

ಪ್ರಕೃತಿ ಮತ್ತು ವ್ಯಾಪಾರಿಕ ಸುಖ ದೊರೆಯಲಿದೆ. ಸಾಂಪತ್ತಿಕ ಅಡಚಣೆ ದ ಸಾರು ಸಾಕಾಗುವುದು. ನೌಕರಿ-ಉದ್ಯೋಗಗಳಲ್ಲಿ ಕಷ್ಟಸಾಧ್ಯವಾಗಿ ಬಂದ ಹಣವು ವ್ಯಯ ಮಾಡು ಪ್ರವಾಸದಲ್ಲಿ ಬಹು ಕಷ್ಟನೆನಿಸುವ ಈ ವಾರ ಸಿಲ್ಪಾತಿಯೊಂದಿಗೆ ದೊರೆ ಹಾರದು. ಆಪ್ತ-ಇಷ್ಟಮಿತ್ರರಲ್ಲಿ ನಿ ಗಣ ಮನಸ್ತಾಪವಾಗುವುದು. ದೋ ದಾದ, ಇಷ್ಟದೆ ವೈದ್ಯ ಯೋಗ ಯವುದು. ತಾ|| ೧೫ ಉತ್ತಮ ದಿನವಾಗಿದೆ.

ಮಿಥುನ ರಾಶಿ

ಪ್ರಕೃತಿ ಮತ್ತು ವ್ಯಾಪಾರಿಕ ಸುಖ ಸಾಮಾನ್ಯ ಸುಖ ದೊರೆಯುವುದು. ಪ ಕಾರಿಣ ತೊಂದರೆ ನಿವಾರಣೆಯಾಗುವು ಸ್ವ-ಪರ ಜನಗಳಿಂದ ಪ್ರೀತಿ ವೃದ್ಧಿ ಸಾಗುವುದು. ಮತ್ತು ಅದರಿಂದ ಸುಖ ಯೂ, ಲಾಭವೂ, ಗೌರವವೂ ಕಂಡು ಬರುವುದು. ಸ್ತ್ರೀಕೃತ ತಿಯಿಂದಾಗಿ ಕೆಲ ಸಾಗುವುದು. ಪ್ರವಾಸ ಕಾರ್ಯ ನಿರ್ವಿ ಕೆಯಿಂದ ನೆರವೇರುವುದು. ಧಾರ್ಮಿಕ, ಸಾರ್ವಜನಿಕ ಕೆಲ್ಸಗಳು ನಿರ್ವಿಘ್ನ ಜರಗುವವು. ಸತ್ಕಾರಗಳು, ಇಷ್ಟ ಸಿದ್ಧಿ, ಉಲ್ಲಾಸ ಯೋಗವಿರುವುದು. ಕೃಷಿಂದ ಅನಾಸ್ಥೆ ಕೆಲವು ಕಾಣ ಸ್ಥಿ ವಾಗುವುದು. ತಾ|| ೧೦, ೧೧ ಉತ್ತಮ.

ಕರ್ಕ ರಾಶಿ

ಪ್ರಕೃತಿ ಮತ್ತು ವ್ಯಾಪಾರಿಕ ಸುಖ ಅರೆಯುವುದು. ಪ್ರಕೃತಿಯು ಆರೋಗ್ಯದ ಯದು. ಸಾಂಪತ್ತಿಕ ಸುಧಾರಣೆಯೂ, ಸಾಲವಸೂಲಿ ತೊಂದರೆ ನಿವಾರಣೆಯೂ, ಸ್ವ-ಪರ ಜನಗಳ ಪ್ರೀತಿ ವೃದ್ಧಿ ಸಾಗುವುದು, ಪ್ರವಾಸ ಕಾರ್ಯ ನಿರ್ವಿಘ್ನತೆಯಿಂದ ಜರಗುವುದು. ಸ್ವ-ಪರ ಜನಗಳ ಸಹಾಯ, ಸತ್ಕಾರಗಳು ಸಾಗುವವು. ಧಾರ್ಮಿಕ ಕಾರ್ಯಗಳು ನಿರ್ವಿಘ್ನತೆಯಿಂದ ನೆರವೇರುವವೆಂದು ಹೇಳಬಹುದು. ತಾ|| ೧೦, ೧೧ ಸೌಖ್ಯ, ಆನಂದ, ಲಾಭ, ಯಶ.

ಸಿಂಹ ರಾಶಿ

ಪ್ರಕೃತಿ ಸುಖ ದೊರೆಯಲಾರದು. ಯಾ ತ್ರಿ ಬಹು ಸಾಧಾರಣವೆನಿಸಿ, ಆರ್ಥಿಕ ಅಡಚಣೆಯುಂಟಾದೀತು. ಆಪ್ತ-ಇಷ್ಟಮಿತ್ರರಿಂದ ಮನಸ್ತಾಪವಾಗುವದರಿಂದ ಆಲ್ಪ ಸ್ವಲ್ಪ ಕಾರ್ಯಕ್ಕಾಗಿ ಜರಗಳ ಮೇಲೆ ರೇಗಿಹೋಗುವ ಪ್ರಸಂಗ ಬರುವುದು. ಎಚ್ಚರಿಕೆ! ನೌಕರಿ-ಧಂದೆ-ಉದ್ಯೋಗಗಳಲ್ಲಿ ಅ ಸಮಾಧಾನ ಯೋಗವಿರುವದು. ದೋ ಟೋ ಕಟೇರ ಕೆಲ್ಸಗಳನ್ನು ಮುಂದಿಡು ವದೇ ಹಿತವಾಗಿರುವುದು. ಗೃಹ ವ್ಯಾ ಪಾರಿಕ ತೊಂದರೆಯಿಂದ ಸಾಕಾಸಾಕಾಗು ವದು. ದೊಡ್ಡಪ್ರವಾಸವಾದರೆ ಬಹುಶಃ ಮೇಲೆ ಬರುವುದು. ಸ್ವ ವಾಸದಲ್ಲಿ ಎಚ್ಚರಗೆಟ್ಟ ಮೇಲೆ ಕಂಡುಬಂದಾಗ್ಯೂ ಸ್ವಸ್ಥ ಸ್ಥಿ ಯಾಗಿಯಾಗಲಾರದು-ಅಂತೂ ಇದೊಂ ದಿಷ್ಟ ಜನರ ಸಂಪರ್ಕದಿಂದ ಜಗಳ ಸಾಕ....ಸ್ಟಾ! ಅಂದಂತೆ ಘಾಸಾಗುವ ದು. ತಾ|| ೧೦, ೧೧, ೧೫ ಸುಖ, ಲಾಭ.

ಕನ್ಯಾ ರಾಶಿ

ಪ್ರಕೃತಿ ಸುಖ ದೊರೆಯದು, ಸ್ವಸ್ಥೀ ಚಂದಲಾಗುವದು. ಸಾಮಾನ್ಯ ಗೃಹದ ಲ್ಲಿ ಕಲಹಾಗ್ನಿಯೇ ಕಾಣುವದು. ಬಂಧ ವರ್ಗದ ಮನಸ್ತಾಪವಾಗುವದು. ಬಹುಶಃ ಬಹುಬೇಗನೆ ಮೇಲೆದೆಸಿ ಬಾಲಬಾಗುವ ದು. ಜನರು ಹೇಳುವದೊಂದು, ಅದರ ಕಾರ್ಯ ನಿರ್ವಿಘ್ನತೆಯಿಂದ ಜರಗುವುದು. ಆದರೆ, ಸಂತೋಷವೂ, ಉತ್ಸಾಹವೂ, ಸತ್ಕಾರಗಳೂ, ಧಾರ್ಮಿಕ ಕಾರ್ಯ, ಸಾರ್ವಜನಿಕ ಕೆಲ್ಸಗಳಲ್ಲಿ ಜಯವೂ ಕಂಡು ಬರುವವು. ಸ್ತ್ರೀಕೃತ ತಿಯಿಂದ ಲಾಭವೂ, ಕೆಲ ಟೋ ಕಟೇರ ಕೆಲ್ಸಗಳಲ್ಲಿ ಜಯವೂ ಕಂಡು ಬರುವುದು. ತಾ|| ೧೦, ೧೧ ಸೌಖ್ಯ, ಆನಂದ, ಲಾಭ, ಯಶ.

ತುಲಾ ರಾಶಿ

ಪ್ರಕೃತಿ ಮತ್ತು ವ್ಯಾಪಾರಿಕ ಸುಖ ದೊರೆಯುವದು. ಆದರೆ, ಸ್ವ ಸುಖವಾದ ಮಾರ್ಗವಾಗುವದರೊಳಗೆ ಪ್ರಕೃತಿ ಸುಖ ದೊರೆಯುವದೆಂದು ಹೇಳಲಾಗದೆ ಬೇಳ ಲಿಸೆ ಸಾಂಪತ್ತಿಕ ಅಡಚಣೆ ಕಾಣ ವಾಗುವದು. ಸ್ವ-ಪರಜನಗಳ ಸಹಾಯ, ಸತ್ಕಾರಗಳು. ಪ್ರವಾಸದಲ್ಲಿ ಸುಖಪ್ರದ. ಮನೋಗತ ವಿಚಾರಗಳಲ್ಲಿ ಅನುಕೂಲ ಮತ್ತ ಕಾರ್ಯ ಸಿದ್ಧಿ ಯೋಗವಿರುವದು ದೋಟೋ ಕಟೇರ ಕೆಲ್ಸಗಳಲ್ಲಿ ಜಯ ದೊ ರೆಯುವದು. ಸಾರ್ವಜನಿಕ, ಮತ್ತು ಧಾ ರ್ಮಿಕ ಕಾರ್ಯಗಳು ನಿರ್ವಿಘ್ನದಿಂದ ನೆರವೇರು ವವೆಂದು ಹೇಳಬಹುದು. ತಾ|| ೧೦, ೧೧, ೧೫ ಪಿತ್ರಾರ್ಜಿತ ಸುಖವು, ಬಂಧುತ್ವ ಸಿದ್ಧಿ.

ವೃಶ್ಚಿಕ ರಾಶಿ

ಪ್ರಕೃತಿ ಮತ್ತು ವ್ಯಾಪಾರಿಕ ಸುಖ ಮಾಧ್ಯಮಿಕ ಸುಖ, ಸ್ತ್ರೀ ಸುಖ, ಸಾಂಪತ್ತಿ ಕ ಸುಖ ದೊರೆಯುವುದು. ಆರ್ಥಿಕ ಅಡ ಚಣೆ ಹೆಚ್ಚಾಗುವದು. ಮತ್ತ ಕಾರ್ಯ ಸಿದ್ಧಿಯಾಗುವದು. ನೌಕರಿ-ಧಂದೆಗಳು ಸ್ವೀಕಾರಗಳಲ್ಲಿ ಅನುಕೂಲ ಯೋಗವಿರು ವದು. ಪ್ರವಾಸ ಕಾರ್ಯ ನಿರ್ವಿಘ್ನತೆಯಿಂ ದ ಜರಗುವದು. ಸ್ವ-ಪರ ಜನಗಳಿಂದ ಸ ಹಾಯ, ಪ್ರೀತಿ ವೃದ್ಧಿ, ಮಾನ-ಸನ್ಮಾನ ದೊರೆಯುವದು. ಸತ್ಕಾರಗಳೂ, ಅಲಂಕಾರಗಳ ಈಡೇರುವಿಕೆಯೂ, ಕಂಡು ಬರುತ್ತೆ. ತಾ|| ೧೦, ೧೧ ಸೌಖ್ಯಾನುಕೂಲ.

ಧನುರ್ರಾಶಿ

ಪ್ರಕೃತಿ ಮತ್ತು ವ್ಯಾಪಾರಿಕ ಸುಖ ದೊರೆಯುತ್ತೆ. ಸಾಂಪತ್ತಿಕ ಸ್ಥಿತಿ ಸುಧಾರ ಣೆ ಆದರೂ ಕಷ್ಟವಾಗುತ್ತೆ. ಆರ್ಥಿಕ ಅಡ ಚಣೆ ಕಷ್ಟವಾಗುವದು. ಮತ್ತ ಕಾರ್ಯ ಸಿದ್ಧಿ, ಸ್ವ, ಪರ ಜನಗಳ ಪ್ರೀತಿ ವೃದ್ಧಿಯಾಗುವದು. ವ್ಯಾಪಾರಗಳು ಯೋಗವಿರುವದು. ಪ್ರವಾಸಕಾರ್ಯ ನಿ ರ್ವಿಘ್ನತೆಯಿಂದ ಜರಗುವದು ದೋಟೋ ಕಟೇರ ಕೆಲ್ಸಗಳು ಅನುಕೂಲವಾಗುವ ದೌಕಾ ದಾಸ ಉದ್ಯೋಗಗಳಲ್ಲಿ ಕಂಡು ಬಾಳುವಾಗುವದು. ತಾ|| ೧೦, ೧೧, ೧೫ ಅನುಕೂಲ.

ಮಕರ ರಾಶಿ

ಪ್ರಕೃತಿ ಮತ್ತು ವ್ಯಾಪಾರಿಕ ಸುಖ ದೊರೆಯದೆ ಮನಸ್ಸು ಸ್ವಾಧೀನದಲ್ಲಿರದೆ ಹಿಂಸೆಯ ಮಾರ್ಗವನ್ನು ಅವಲಂಬಿಸಿ ಸಂಸ್ಥಾರಿಸಿ ಕಲಹವನ್ನು ಮಾಡಿ ಕೆಟ್ಟು ಪ್ರ ಸ್ಥೆಯ ಮಾ. ಸ. ಕಂಡಾಗುತ್ತೆ. ಎಚ್ಚ ರಿಕೆ! ಮಾಸಾಶಿ ಕೊಟೋ-ಕಟೇರ ಕೆಲ್ಸ ಗಳಲ್ಲಿ ಜಯ ತೊರೆದರೆ ನೌಕರಿ-ಧಂದೆ ಉದ್ಯೋಗಗಳಲ್ಲಿ ಲಾಭ ದೊರೆಯ ಬಹುದು. ಕಾರ್ಯಗಳು, ಸ್ವ-ಪರ ಜನಗಳಲ್ಲಿ ಮನ ಸ್ಥಾಪ, ಕೈಗೆ ಬಂದ ತುತ್ತು ಬಾಯಿಗಿಲ್ಲೆಂ ಬಂತೆ ನಿಮ್ಮ ನಡತೆಯಿಂದಲೇ ನೀವೇ ಕೆಡ ಬೇಕಾಗುತ್ತೆ. ಜಾಗ್ರತೆ! ತಾ|| ೧೦, ೧೧ ಸುಖ, ಜನಸಾಲ.

ಕುಂಭ ರಾಶಿ

ಪ್ರಕೃತಿಯು ಸಾಧಾರಣ, ಕ್ಷಿಯ ಪ್ರ ಕೃತಿ ಕೆಡುವಿಕೆ, ಪ್ರೀತ್ಯ ಮನಸ್ಸಾಗ ಬಾರದು, ಸ್ವ-ಪರ ಜನಗಳ ತೊಂದರೆ ಬರಬಾರದು, ಮತ್ತ ಕಾರ್ಯ ಧಾರಣ ಗುವದು, ಚಾಕರಿಯ ಅಧಿಕಾರಿಗಳಿಗೆ, ವ್ಯಾಪಾರದಲ್ಲಿ ತೊಂದರೆಯಾಗುವದು, ಸ್ವಪತ್ನಿ ಯ ಸಹಾಯವಿರುವದು, ನೌಕರಿ-ಧಂದೆ, ಉದ್ಯೋಗಗಳಲ್ಲಿ ಲಾಭವಿರುವದು, ದೊ ಟೋ ಕಟೇರ, ಅನಿಷ್ಟಯೋಗವಿರುವದು, ದೋ ಟೋ-ಕಟೇರ ಕೆಲ್ಸಗಳು ಕೆಡುವದು, ದೊ ಟೋ ಅನಿಷ್ಟಯೋಗವು ಬರುವಾಗಿರು ವದರಿಂದ ಈ ವಾರ ಕಾವು ಕಂಡ ಚಿತ್ತ ರಿಂದಲೂ ನಮ್ಮವರುಮೀಂದಲೂ ನಡೆದು ಕೊಳ್ಳಬೇಕಾಗಿ ಬರುವದು! ಇದರ ಮೇಲೆ ನಿಮ್ಮ ಇಷ್ಟ. ತಾ|| ೧೦, ೧೧ ಉತ್ತಮ.

ಮೀನ ರಾಶಿ

ಪ್ರಕೃತಿ ಮತ್ತು ವ್ಯಾಪಾರಿಕ ಸುಖ ಮಾಧ್ಯಮಿಕ ಸುಖ ದೊರೆಯುವದು, ಸಾಂಪ ತ್ತಿಕ ಸ್ಥಿತಿ ಸುಧಾರಣೆ. ಆರ್ಥಿಕ ಅಡ ಚಣೆ ಕಮಿಯಾಗುವದು. ಮತ್ತ ಕಾರ್ಯ ಸಿದ್ಧಿಯಾಗುವದು. ಸ್ವ ಪರ ಜನಗಳ ಪ್ರೀ ತಿ ವೃದ್ಧಿಯಾಗುವದು. ವ್ಯಾಪಾರದಲ್ಲಿ ಯೋಗವಿರುವದು. ಪ್ರವಾಸಕಾರ್ಯ ನಿ ರ್ವಿಘ್ನತೆಯಿಂದ ಜರಗುವದು ದೋಟೋ-ಕಟೇರ ಕೆಲ್ಸಗಳು ಅನುಕೂಲವಾಗುವ. ದೌಕಾ ದಾಸ ಉದ್ಯೋಗಗಳಲ್ಲಿ ಕಂಡು ಬಾಳುವಾಗುವದು. ತಾ|| ೧೦, ೧೧, ೧೫ ಅನುಕೂಲ.

ಸಾ. ೨,೦೦೦ ಜನರು

"ವಸಂತ" ಮಾಸಿಕ ಪತ್ರಿಕೆಯನ್ನು

ಪ್ರತಿ ತಿಂಗಳೂ ತಪ್ಪದೆ ಕೊಳ್ಳಿರಿ, ಮತ್ತು ಮೆಚ್ಚಿಸಿರಿ!

ವಿಷಯಗಳು:—ಸಂಪಾದಕ ಕಡೆಗಳು, ಸಮಾಜ ಸುಧಾರಣೆಗಳು, ಕವಿತೆಗಳು, ಕಥೆಗಳು, ಸಲಹಾಕ್ಷರ, ಸಾಮಾಜಿಕ, ಧಾರ್ಮಿಕ, ರಾಜಕೀಯ, ಶೈಕ್ಷಣಿಕ ಪ್ರಬಂಧಗಳು, ಎಲ್ಲಿಯೂ ಕಾಣದ ವಿನೋದಗಳು, ಮಾನ ಘನ್ನ, ವಿಮರ್ಶನದ ಪ್ರತಿಕ್ರಿಯೆಗಳು ಇತ್ಯಾದಿ!

ಚಾಲಿಯಾಗಿ ಕೊಳ್ಳಲು ಕರೆಯುವೆವು!

ಕೊಡತೇ ಚಂದಾಹಣ ಗಿರಿ!! ಇಲ್ಲೆಯಿದು ಪತ್ರಸ್ಥವಾದ ಮಾಸಿರಿ!!!

ವಾರ್ಷಿಕ ಚಂದಾ ರೂ ೨—೦—೦ "ವಸಂತ" ಆಫೀಸ್,

ಪ್ರತಿ ಸಂಚಿಕೆ ೦—೪—೦ ಕಾರ್ಯಾಲಯ ಕಮಲಾಪುರ ಬೀ. ಎಸ್. ಗದಗ

ಅಖಿಲ ಕರ್ನಾಟಕ ಮುಕ್ತಳ ಕೂಟ

ಬಂದೆ ಸಂಗತಿಗಳು ಮುಂದಿನ ವಿನಂತಿ.

[illegible] ಕೊಟ್ಟ ಕೊಟ್ಟೆ [illegible] ಕನ್ನಡಿಗರ ಕ [illegible] ಅಖಿಲ ಕರ್ನಾಟಕ [illegible] ಕರ್ನಾಟಕ ಸಂಗೀತ. ಕರ್ನಾಟಕ ನಾಟ. "ಮಹೋದಾಧನ", ಶ್ರೀ ಎಂ. ಜಿ. ಎಲ್. ಬಾಲ್ಯಗಾಯಕ. ಬ. ಶ್ರೀಧರರಾವ—ಮಾಯಾಮಾಳವಗೌಳ. ವಿದ್ವಾನ್ ಪಟ್ಟಾಭಿ ನಾಗರಾಜಯ್ಯರ ಕೊಳಲು. ಸುಬ್ರಹ್ಮಣ್ಯ—ಬೇಗಡೆ ಮಿಶ್ರಾ. ಶ್ರೀಮತಿ ಕಮಲಾ ಕಾಮತ—ಭೂಪಾಳ. ಅಖಿಲಾಗ ಸಂಗೀತ, "ಸುಲಭ". ಸಂಗೀತ ಸುಬ್ಬಿ ಕ್ಷ ಮ ಲ ಸ (ಮ ಕ. " ಬ್ರಹ್ಮಾನಂದ—ಚಲ ಸ ಚ ಸ ಬ ಸ. ಹಿಂದೂ ಸ್ತಾನಿ ಸಂಗೀತ. ಮಿಶ್ರ ಮೂಲಾಧಾ ಶ್ರೀ. ಮೀರ ಮುಕ್ತ. ಮಂಗಳಿಯಿಂದ. ಇಮಾ ರ—ಅರೆಕಸ್ಸ ಸಂಗೀತ. ಪಿಯಾನ್ ವಾದನದ ಮೂರ್ತಾಯನೆರ ಸಂಗೀತ. ಘನಮಾಲ ವಾದ.

ಕೇಂದ್ರವನ್ನು ಮೇಗಳೂರು ನಗರದಲ್ಲಿ ಸ್ಥಾಪಿಸಿ, ಅದಕ್ಕೆ ಅವಶ್ಯಕವಾದ ಒಂದು ಕಟ್ಟಡ, ಪುಸ್ತಕ ಭಂಡಾರ, ಆಯವ ಆಯಸು, ಸಾಧ್ಯವಾದಷ್ಟು ಒಂದು ಪಿಯಾನೋ-ಹರ್ಮೋನಿಯಂ ಸ್ಥಾಪಿಸುವುದು. (೬) ಕರ್ನಾಟಕದ ಮೇರು ಮೇರ ಘನಗಳಲ್ಲಿ ಅಖಿಲ ಕರ್ನಾಟಕದ ಮುಕ್ತಳ ಕೂಟದ ಶಾಖೆಗಳನ್ನು ಸ್ಥಾಪಿಸುವುದು. (೭) ಸೋದರಕ್ಕೆ ಸ್ವರಗಳಿಗೆ ಅಗಾಗ ಮುಕ್ತಳನ್ನು ಸೇರಿಸಿ ಸಂಗೀತ ಸಭೆಗಳು ಏರ್ಪಡಿಸುವುದು.

ಇಷ್ಟೆಲ್ಲ ಕಾರ್ಯ ಕ್ಷೇತ್ರವನ್ನು ಇಟ್ಟುಕೊಂಡ ಈ ಸಂಸ್ಥೆಯ ಕಾರ್ಯ ಸಾಧನೆಗೆ ಸರ್ವರ ಸಹಕಾರ ಅಗತ್ಯವಿದೆ. ಈ ಕಾರ್ಯ ಸ್ವತಃ ಮೈಸೂರಿನ ಕನ್ನಡಿಗರಾದ ಮುಕ್ತಳ ತಂದೆ ತಾಯಿಯರ ಮೇಲೆ ವಿಶೇಷ ಜವಾಬ್ದಾರಿಯುಳ್ಳದ್ದಾಗಿದೆ. ಇಂಥಿಂಥ ಸಂಸ್ಥೆಗಳ ಸಹಾಯ ಪಡೆದು ಸಂಗೀತ ಶಾಸ್ತ್ರದ ಕಾರ್ಯ ಕ್ಷೇತ್ರದಲ್ಲಿ ಮುಕ್ತಳ ಮೇಲೆ ಇರುವ ಈ ಕರ್ತವ್ಯವನ್ನು ಕನ್ನಡಿಗರು ಗಮನಿಸಿ ಕೈ ಕೊಡಬೇಕು.

ಕೊನೆಯ ಈ ಸಂಸ್ಥೆಯ ಕಾರ್ಯವ್ಯಾಪ್ತಿ ಬಹಳ ವಿಶಾಲವಾದ್ದರಿಂದ ಅಖಿಲ ಕರ್ನಾಟಕ ಮುಕ್ತಳ ಕೂಟ ಸ್ಥಾಪನೆಗೆ ಸಂಬಂಧಪಟ್ಟ ಸಂಗೀತ ಕ್ಷೇತ್ರದ ಮಹಾಜನರು ಸಹಾಯ ಮಾಡಬೇಕೆಂದು ಸ್ವಾಗತಿಸುತ್ತೆವೆ.

ANANDA SODA FACTORY
Best Aerated Water Suppliers.
Complete Requisites for Aerated Water Manufacturers Available.
ಆನಂದಾ ಸೋಡಾ ಫ್ಯಾಕ್ಟರಿ,
ಗೋಕಾಕ ಪೇಟೆ. ಬೆಳಗಾಂ.

ಆ ಕಾ ರ ವಾ ಣಿ

(ಸಾಮಾಂಕ ೧೮ ನೆಯದು)

ಸೋಮವಾರ—ಮಂಗಳೂರು ಗಾಂ. ಮ ಯೋಗ, ಸಂಗೀತ ಕಾಲಾಪ ಬಾಲ್ಯ, ಅಖಿ ಸ್ಪರ್ಧೆಗಳು ೧೦ ಮ. ಮಂಗಳೂರು ಮುಂದೆ. ಮಂಗಳವಾರ—ಕರ್ನಾಟಕ ಅಳಿಯ ಸಂಗೀತ. ಕರ್ನಾಟಕ ನಾಟ. "ಮಹೋದಾಧನ", ಶ್ರೀ ಎಂ. ಜಿ. ಎಲ್. ಬಾಲ್ಯಗಾಯಕ. ಬ. ಶ್ರೀಧರರಾವ—ಮಾಯಾಮಾಳವಗೌಳ. ವಿದ್ವಾನ್ ಪಟ್ಟಾಭಿ ನಾಗರಾಜಯ್ಯರ ಕೊಳಲು. ಸುಬ್ರಹ್ಮಣ್ಯ—ಬೇಗಡೆ ಮಿಶ್ರಾ. ಶ್ರೀಮತಿ ಕಮಲಾ ಕಾಮತ—ಭೂಪಾಳ. ಅಖಿಲಾಗ ಸಂಗೀತ, "ಸುಲಭ". ಸಂಗೀತ ಸುಬ್ಬಿ ಕ್ಷ ಮ ಲ ಸ (ಮ ಕ. " ಬ್ರಹ್ಮಾನಂದ—ಚಲ ಸ ಚ ಸ ಬ ಸ. ಹಿಂದೂ ಸ್ತಾನಿ ಸಂಗೀತ. ಮಿಶ್ರ ಮೂಲಾಧಾ ಶ್ರೀ. ಮೀರ ಮುಕ್ತ. ಮಂಗಳಿಯಿಂದ. ಇಮಾ ರ—ಅರೆಕಸ್ಸ ಸಂಗೀತ. ಪಿಯಾನ್ ವಾದನದ ಮೂರ್ತಾಯನೆರ ಸಂಗೀತ. ಘನಮಾಲ ವಾದ.

ಕನ್ನಡ ಸಾಹಿತ್ಯ ಮಾಲೆ

ಶ್ರೀ ಜಗನ್ನಾಥ ಪಂಡಿತರಾಯ ಚರಿತ್ರೆ

ಮತ್ತು

ಮಿಥ್ಯಾವಾದ ವಿಧ್ವಂಸಕ

ಈ ಗ್ರಂಥದಲ್ಲಿರುವ ಮಹಾಭಾಷ್ಯ(ಪ್ರಮಾಣಕರು, ಪಂಡಿತ ರಾಜ ಬಿರುದಾಂಕಿತರು, ಕವಿ ಜಗನ್ನಾಥರು ಬರೆದಿರುವುದು, ಸಮಾಜಾನ ಅತ್ಯಮೂಲ್ಯ ಮಾಹಿತಿಯನ್ನು ಸಂಗ್ರಹಿಸಿರುವುದು ಮತ್ತು ಪದೇಪದೇ ಅವರ ಬಗೆಯೇ ಕೆಲವು ಧರ್ಮ ಶ್ರೀ ಜಗನ್ನಾಥ ಮಾಹಿತಿಯನ್ನು ಅತ್ಯೇಷ ಜಾಣ ಚರಿತ್ರೆಯನ್ನೊಳಗೊಂಡಿದೆ.

ಇದರ ಲೇಖಕ ಶ್ರೀ ವಿಠ್ಠಲ ಶಾಸ್ತ್ರಿಗಳು, ಪ್ರಸ್ತಾವನೆ ಬರೆದಿರುವ ಕಾಲಿಗ್ಲಿ ಶಿವರಾಮಪ್ರಸಾದರವರಿಂದ (ಅಲಂಪಟ್ಟಿಯ ಸಂಸ್ಥಾಪಕರು) ಪ್ರಕಟಿಸಲ್ಪಟ್ಟಿ ಅರ್ಥಕ ಸಂಪಾದಕತ್ವದಲ್ಲಿ ಮುದ್ರಣಕ್ಕೆ ಕಳುಹಿಸಲಾಗಿದೆ.

ಈ ಪುಸ್ತಕದಲ್ಲಿ ಸ್ವಸಮಯ ಪ್ರಾಂತದ ಕಾರ್ಯಕ್ಷೇತ್ರ ಜ್ಞಾನ ಪ್ರಸಿದ್ಧ ಪಡಿಸಲಾಗಿದೆ. (17 ನೆಯ ಶತಮಾನದ ಉತ್ತರಾರ್ಧದಲ್ಲಿ) ಒಂದು ಕ್ಷಾಮ ಬಂದಿತ್ತು ಅಂದಿನದೊಂದು ಗಾಢ ಸಂಗತಿಯನ್ನು ಹೇಗೆ ನಿವಾರಿಸಿದರು. ಈ ಗ್ರಂಥಾಧಾರದಿಂದ ನಮಗೆ ಮಾಹಿತಿ ದೊರಕುತ್ತದೆ.

ಸ್ವಚ್ಛವಾದ ಶ್ರೀಗಂಧ ಬಂದಿರುವುದರಿಂದ ಗ್ರಾಹಕರು ತ್ವರೆಮಾಡಬೇಕು ಹೇಳಿ. ಸಮರ ೭ ಪುಸ್ತಕದ ಬೆಲೆ 1—4—0.

ಪುಸ್ತಕದ ಪತ್ರ:— ಬಿ. ಆರ್. ಸೈದ್ಧೇಶ್ವರಯ್ಯ,
ತೋಂಡಾಡಿ, ಸುಂಡುಪೇಟೆ ಪೋಸ್ಟ್.

ಎರಡೇ ಸುಲಭಾಧನಗಳು !!

ಕೆಮ್ಮೋಸೊ:— (ಮಂಡಲರಿಗೆ) ಅತ್ಯುತ್ತಮವಾದ ಕಫ್ಪ ಸಾಧನ, ಕಫ್ಪ ಕೆಮ್ಮಿಗೆ ಅತ್ಯಂತ ಸ್ಫೂರ್ತಿಯ ಔಷಧಿಯು. ಮೂಗಿನೊಳಗಿನ ಕೆಮ್ಮ ಹೋಗುವುದು. ಬೆಲೆ ೧—೪—೦

ಪ್ಯಾಂಗಾಸ್:—(ಮೆಂಗಸರಿಗೆ) ಮೆಂಗಸರ ಗರ್ಭ ಸ್ರಾವಕ್ಕೆಗೆ ಅತ್ಯುತ್ತಮವಾದ ಸಾಧನ. ಬೆಲೆ ೨—೪—೦

ಕೇಶಿಲಾಲ್ ಬಾಯಿ.
ಅಂಧ್ರಾಸ್ಟ್ರೇಲಿಯಾ ಕಂಪನಿ, ಕೃಷ್ಣಪ್ಪನಾಯಕನ ಪೇಟೆ, ಮದ್ರಾಸು.

ಅ ಮೃ ತಾ ಂ ಜ ನ

ಶೀಘ್ರವಾಗಿ ಗುಣಪಡಿಸುತ್ತದೆ

ಹುಳುಕಡ್ಡಿ ಮುದ್ದು

ಕಜ್ಜಿ, ಹುಣ್ಣ, ಹುಳುಕಡ್ಡಿ, ಹುಳುಕಡ್ಡಿ, ಚಿತ್ರ ಬಾಯ್ದೆ, ಕಲೆ ಮಣ್ಣು, ಸ್ರಾಣ ಮೊದಲಾದ ಎಲ್ಲಾ ಚರ್ಮ ಸಂಬಂಧಿಗಳಿಗೆ ಉತ್ತಮ ಔಷಧ.

ಅಮೃತಾಂಜನ್ ಲಿಮಿಟೆಡ್
ಬೊಂಬಾಯಿ, ಮದ್ರಾಸು.

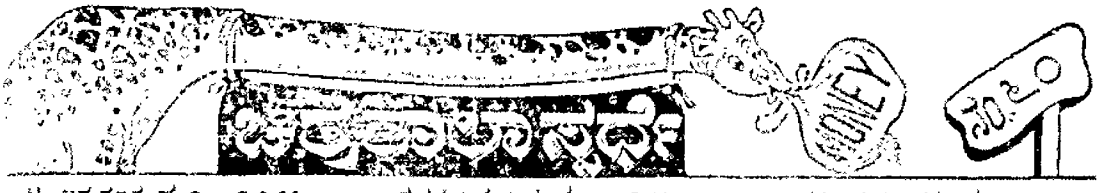

ಮೊದಲ ಬಹುಮಾನ ರೂ. ೨೭೫ ದ್ವಿತೀಯ ಬಹುಮಾನ ರೂ. ೧೪೦ ಇತರ ಬಹುಮಾನಗಳು ರೂ. ೧೩೫

ಸೂಚನೆ:—ಈ ಸ್ಪರ್ಧೆಯ ಸರಿಯಾದ ಉತ್ತರವು ಸಾಧ್ವಿ ಎಡದ ಬಲ ಮೊದಲಾದಾಗಿ ಇಪ್ಪತ್ತೆರಡು. ಅದಕ್ಕೆ ಪ್ರತಿ ಅಕ್ಷರವೂ ಸರಿಯೋಲಕ್ಕೆ ಸ್ಪರ್ಧೆಗೆ ಕೊಡಲಿಸಿ ಯಾವುದೂ, ಒಂದು ಮತ್ತು ಎರಡು ಸ್ಪರ್ಧೆಗಳಿಗೆ ಇತರ ಬಹುಮಾನಗಳೂ ಕೊಡಲ್ಪಡುವುವು. ತಪ್ಪಾದ ಪ್ರತಿಯೊಂದು ಪದವು ಒಂದೊಂದು ಸ್ಪರ್ಧೆಯಂತೆ ಭಾವಿಸಲಾ ಬಹುಮಾನಕ್ಕೆ ಯೋಗ್ಯವಾದ ಉತ್ತರಗಳು ಒಂದಕ್ಕಿಂತ ಹೆಚ್ಚಾಗಿದ್ದರೆ ಹೇಳಿದಂತೆ ಬಹುಮಾನಗಳು ಎಲ್ಲರಿಗೂ ಕೊಡಲ್ಪಡುವುವು. ಬಹುಮಾನಗಳನ್ನು ಕೊಟ್ಟಾದ ಸ್ಪರ್ಧೆಯ ಮ್ಯಾನೇಜಿಂಗ್ ಏಜಂಟರು ಈ ವಿಷಯದಲ್ಲಿ ಯಾವ ಪ್ರಶ್ನೆಗಳಿಗೂ ಅವಕಾಶವಿಲ್ಲ. ಪ್ರತಿ ಸ್ಪರ್ಧೆಗೂ ಪ್ರವೇಶಫೀಸು ನಾಲ್ಕಾಣೆ. ಒಂದು ರೂ. ಗೆ ಉತ್ತರಗಳನ್ನು ಕೆಳಹಿಸಬಹುದು. ಎಷ್ಟಕ್ಕಿಂತ ಕಡಿಮೆ ಸ್ಪರ್ಧೆಗಳನ್ನು ಅಂಗೀಕರಿಸುವುದಿಲ್ಲ. ಪ್ರವೇಶ ಫೀಸನ್ನು ಪೋಸ್ಟಲ್ ಸ್ಟಾಂಪು ಅಥವಾ ಇಂಡಿಯನ್ ಪೋಸ್ಟಲ್ ಆರ್ಡರ್ ಅಥವಾ ಮನಿಆರ್ಡರ್ ಮೂಲಕ ಕಳುಹಿಸಬಹುದು. ಉತ್ತರಗಳನ್ನು ಬರೆಯಬೇಕಾದರೆ ಅಕ್ಟೋಬರ್ ತಿ ೩ ಮತ್ತು ೧೦ ತಾರೀಖಿನ ಕೂಡ್ಯಾಗಲ್ಲಾಗಲಿ ಅಥವಾ ಕಾಗದದಲ್ಲಾಗಲಿ ಚಿತ್ರದಂತೆ ಚಿಹ್ನಾಗಿ (ಕಾಯಿನಲ್ಲಿ) ಬರೆದು ಕಳುಹಿಸಬೇಕು. ಉತ್ತರಗಳನ್ನು ಕಳುಹಿಸಲು 1938 ನೇ ಇಸವಿ ಅಕ್ಟೋಬರ್ 10ನೇ ತಾರೀಖಿನೆಯ ದಿನ. ನಂತರ ಕಳುಹಿಸುವ ಉತ್ತರಗಳನ್ನು ಸ್ವೀಕರಿಸುವುದಿಲ್ಲ. ಸರಿಯಾದ ಉತ್ತರವನ್ನು ಅಕ್ಟೋಬರ್ 31 ನೇ ತಾರೀಖಿನಲ್ಲಿ ಪ್ರಕಟಿಸಲಾಗುತ್ತೆ.

ನಮ್ಮ ವಿಳಾಸಗಳು:—ಮೇನೇಜರ್ಸ್ ಸ್ಪರ್ಧೆ ಮಾರ್ಕ್ಸ್, ಲ್ಯಾನ್ಸ್‌ಡೌನ್ ಬಿಲ್ಡಿಂಗ್ಸ್, ಸೈಮಾರು. ಮಿ. ವಾಸಿ ಮಿಲ್, ಕೆ. ಮಾರ್ಕ್, ತಿರುಗಾಮು ಸ್ಟ್ರೀಟ್, ನಂ. 55 ಮಾರ್ಕೆಟ್ ಬೆಂಗಳೂರು. ಸಿಟಿ. ವಿಳಾಸ— ಮ್ಯಾನೇಜರ್, ಚಿತ್ರಕಾರ ಸ್ಪರ್ಧೆ, ಒಂಟಿಕೊಪ್ಪಲು, ಮೈಸೂರು.

ಎಡದಿಂದ ಬಲಕ್ಕೆ—೧. ಕಾಯಿ ಬಲವುಳ್ಳ, ಗಾಳಿ, ಹುಲ್ಲರ ಪಿ. ....ದಾದ ೨. ಎಲ್ಲರಂದಲೂ ಗೌರವಿಲ್ಪಟ್ಟವನು ೮. ಮಕ್ಕಳ, ...ದಾನ್ನು ಅನೇಕರು ಸುಖ ೩. ಮಲ್ಲಾ ೯. ತಲ್ಲಿ ೧೦. ಶ್ರೀರಾಮನ ಮಕ್ಕಳು ೧೫. ಕೆಲವು ದೇಶ ಇವರು ಮಾ ೬. ಕೆಲವರಗಳು, ಬೆಲೆಯುಳ್ಳವಾಗಿರುತ್ತವೆ ೧೫. ಒಂದು ಪ್ರಾಣಿ ೧೪. ಒಬ್ಬ ಚಕ್ರ ೧೫. ಕಿಷ್ಕಿಂಧ ಈ ಅವತಾರ ಮಾಡಿ ಬಲಿಯನ್ನು ಕೊಂದ ೧೭. ಹಿಂದುಮಾ ಪಾದಕ್ಕೆ ಬಂದ; ೨೦. ಈ ಗುಣವು ಎಲ್ಲರಲ್ಲೂ ಇರುವುದಿಲ್ಲ. ೨೩. ಅನೇಕ ಭಾಗಗಳಲ್ಲಿ ಇದರಿಂದ ಉತ್ತಮವಾಗಿ ಫಲವಾಗುವುದು ೨೪. ಯಮರಾಜ (ಅಕ್ಷರಗಳ ಸ್ಥಳವಲ್ಲದೆ) ೨೫. ಇದು ಕಂಠ ಮಹಿಷ್ಯನ್ನು ಕಾಣಿಸುತ್ತದೆ.

ಮೇಲಿನಿಂದ ಕೆಳಕ್ಕೆ—೧. ಇದರ ಸ್ವಭಾವವನ್ನು ಕಾಯಿ ಒಳಿಯುವುದು ಕಷ್ಟ ೨. ಈ ಕಾಯಿಯನ್ನು ಎಲ್ಲರೂ ತಿನ್ನುತ್ತಾರೆ ೪. ಪ್ರಗ ೫. ಪೊಂಡುವಿಕೆ ೬. ಕುತನು ಪುಣ್ಯನು ೭. ಸಂಬಂಧಾದ, ಸ್ವಾಮಿಯಾದ; ೧೧. ಮಹಾಕಾಧರ ೧೨. ಸ್ವೀಕರಿಸಿದ ೧೩. ಇದು ಕೆಲವು ದೇಶ ಜನರದ ಹೆಸರನ್ನು ಹೊಂದಿರುವಂತೆ ಮಾಡುತ್ತೆ ೧೮. ಶ್ರೀಕೃಷ್ಣನ ಹೆಂಡತಿ ೧೯. ಮಾಡಿತ ೨೦. ಉತ್ತರ ೨೨. ಕಮಲ ೨೩. ಒಂದೊಂದು ದೇಶ ಇದು ಮನುಷ್ಯರಾದ ಅಂತರಗಳನ್ನು ಕೆಟ್ಟಿಸುತ್ತದೆ.

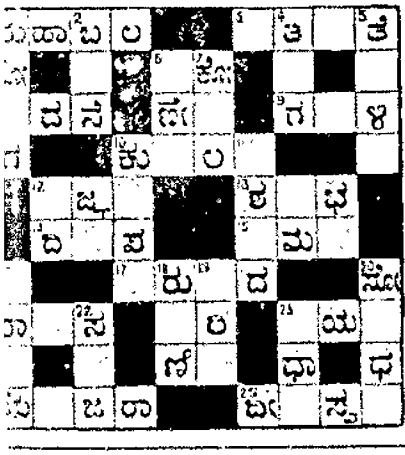

ಚಿತ್ರಕಾರ ಸ್ಪರ್ಧೆ ನಂ. ೬೦

ಹೆಸರು ನಂ.....

ಪೋಸ್ಟಲ್ ಆರ್ಡರು ನಂಬರ್.....

ಹೆಸರು.....

.....

ವಿಳಾಸ.....

.....

ಈ ಕೂಪನ್ ಪೋಸ್ಟ್ ಮಾಡಿದ ಕಾಗದದ ಮೇಲೆ ಅಕ್ಟೋಬರ್ 10 ನೇ ತಾರೀಖು ಕೂಡಿ ಕಳುಹಿಸಬೇಕು

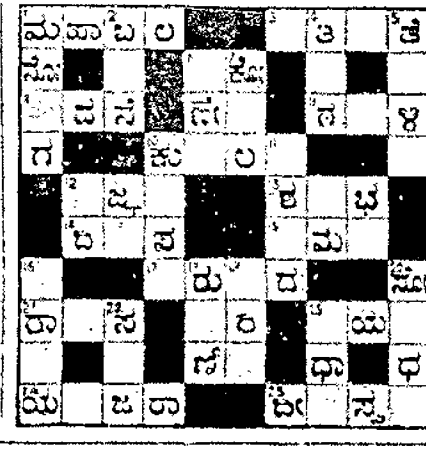

ಕಣಿಯರ ಬ್ಯಾಂಕ್, (ಲಿಮಿಟೆಡ್)

ಹೆಡ್ ಆಫೀಸು:— ಮೊದಲ ತಿರುಗು ಮೇಟಿ, ಬೆಂಗಳೂರು ಸಿಟಿ.
ಲೋಕಲ್ ಆಫೀಸ್—ಮಲ್ಲೇಶ್ವರಂ ಬೆಂಗಳೂರು.

ಬ್ರಾಂಚುಗಳು:—

ಗೂಬ್ಬಿ, ಮಂಡ್ಯ, ಮೈಸೂರು, ತಿ ಮಕೂರು, ಕೊಳ್ಳೇಗಾಲ, ಮದರಾಸು.

ಡಿಪಾಜಿಟ್ಟುಗಳ ಮೇಲೆ ಬಡ್ಡಿ ದರ

ಕರೆಂಟ್ ಅಕೌಂಟ್ ಸಾಲಿಯಾದ ಶೇ ೧½
ಸೇವಿಂಗ್ಸ್ ಬ್ಯಾಂಕ್ ,, ೩½

ಫಿಕ್ಸೆಡ್ ಡಿಪಾಜಿಟ್

೬ ತಿಂಗಳಿಗೆ ಸಾಲಿಯಾದ ಶೇ ೩½ ರೂ.
೧ ,, ,, ,, ೪½ ,,
೨ ,, ,, ,, ೫ ,,
೩ ,, ,, ,, ೫½ ,,

ಈ ಕಂಪನಿಯಲ್ಲಿ ಎಲ್ಲಾ ವಿಧವಾದ ಅಕೌಂಟುಗಳನ್ನು ಇಡಲಾಗುತ್ತೆ.
ಹೆಚ್ಚಿನ ವಿವರಗಳಿಗೆ ಬರೆಯಿರಿ.

ಬಿ. ಪಿ. ರಂಗಸ್ವಾಮಿ, ಮ್ಯಾನೇಜಿಂಗ್ ಡೈರೆಕ್ಟರ್

"ಸಾಧ್ಯವಿಲ್ಲ"

ಎಂದು ಹೇಳಬೇಡಿರಿ.

ಏನು ನಿಮಗೆ ಹೊಲಿಸಿ ಅಕಸ್ಮಾತ್ ಯಾರಾಗಿದೆ? ನೀವು ಜೀವಮಾನ ಮಾಡಿದ್ದರೆ ನಿಮ್ಮ ಹೆಂಡತಿ ಮಕ್ಕಳನ್ನು ಬಹಳ ಅಕಸ್ಮಾತ್ ಗುರಿಮಾಡುತ್ತೀರಿ. ಏನೆ ಮಾಡಿದರೆ ನಿಮ್ಮ ಪ್ರಾರಬ್ಧದಲ್ಲಿ ನಿಮ್ಮ ಸಂಸಾರವು ಆ ಸ್ಥಿತಿಯನ್ನು ಅನುಭವಿಸಬೇಕಾಗುತ್ತದೆ. ಈ ಸಂದರ್ಭದಲ್ಲಿ ಸ್ತ್ರೀಯರಿಗೆ ಇನ್ನೂ ಹೆಚ್ಚಿನದೂ ನೀವು ಅವರನ್ನು ಇಡಬೇಕಾಗುವುದೇ? ಅಂಥ ಮೋಗ ಸ್ಥಿತಿಯನ್ನು ಇವರು ಹೋಗಿಕೊಳ್ಳಲು ಬೇಕಾದ ಯಾವ ಕಾಲ ಇಷ್ಟ ಬರುತ್ತಾರೆ?

ಸ್ತ್ರೀಯರಲ್ಲಿಯವರ ನಿಮ್ಮ ಸ್ಥಿತಿಯಲ್ಲಾಗಲಿ ಅವರ ಸೇವೆಗಾಗಿ ನಮಗೇ ಆಗಲಿ ಒಳಿತಿನ ಸೂಕ್ಷ್ಮವಾದ ಕಳಕಳಿಯನ್ನು ಕೊಡುತ್ತೇವೆ.

ನ್ಯಾಷನಲ್ ಇನ್ಷೂರೆನ್ಸ್ ಕಂಪನಿ, ಲಿಮಿಟೆಡ್
(ಪ್ರಧಾನ ಕಚೇರಿ— ಕಲ್ಕತ್ತ)
ಶಾಖೆ:— ಶೇಷಾದ್ರಿಪುರ ಬ್ಯಾಂಕ್ ಕಟ್ಟಡ
ಕೆಂಪೇಗೌಡ ರಸ್ತೆ — ಬೆಂಗಳೂರು ಸಿಟಿ

ಸಂ. ೯

ಸಂತಾನಪ್ರಾಪ್ತಿ ಪತ್ರಿಕೆ

ಆಯುರ್ವೇದ ಸಾರಂಗ

ಪೂರ್ಣ ವರ್ಷದ ಚಂದಾ ರೂ. 100 : : ಅರ್ಧ ವರ್ಷದ ಚಂದಾ ರೂ. 170 ಮೂರು ತಿಂಗಳ ಚಂದಾ ರೂ. 60

2- 11--38 ರ ಒಳಗಾಗಿ ಚಂದಾ ಕಟ್ಟುವವರಿಗೆ ಕೈಯಲ್ಲಿ ಇರುವಷ್ಟು 10 ರೂ

ಚಂದಾದಾರರ ಸಂಖ್ಯೆಯನ್ನು ಕೂಡಿಸಿ ಸಿ. ಸಿ. ಸಿ. ಸಂಖ್ಯೆ

ಸಂಪಾದಕ ಪ್ರಕಾಶಕ 21- 11 -38 ಸಂಜೆ ಪ್ರಕಟಿಸಿದ ಪ್ರಕಾಶಕ ಪ್ರಕಟಿಸಿದ ದಿನಾಂಕ 21- 11--38 ಸಂಜೆ ಪ್ರಕಟಿಸಿದ

ಸಂತಾನ ಪ್ರಾಪ್ತಿ ಸ್ತ್ರೀಯರ ಆಯುರ್ವೇದ ಔಷಧಿಗಳಿಗೆ ಸಂಬಂಧಿಸಿದ ಸಂಶೋಧನೆ ಮತ್ತು ಪ್ರಯೋಗಗಳನ್ನು ಮಾಡುವುದು. ಈ ಕೆಲಸಕ್ಕೆ ಸ್ತ್ರೀಯರು ಮತ್ತು ಪುರುಷರು ಸಹಕರಿಸುವುದು. 1. ಸ್ತ್ರೀಯರ ಅಂಗಾಂಗಗಳ ಸ್ಥಿತಿಗತಿ ಮತ್ತು ಕ್ರಿಯೆಗಳು ಯಥಾಸ್ಥಿತಿಯಲ್ಲಿರುವುದು. 2. ಋತುಸ್ರಾವದ ಕೆಲವು 1 ನೆ ದಿನದಿಂದ ಅಂಡೋತ್ಪತ್ತಿಯಾಗುವ ದಿನದವರೆಗೆ ಸ್ತ್ರೀಯರು ಯಾವ ಔಷಧಿಗಳನ್ನು ಸೇವಿಸಬೇಕು. 3. ಋತುಸ್ರಾವದ ಕೆಲವು 1 ನೆ ದಿನದಿಂದ, 3 ನೆ ದಿನದವರೆಗೆ, 6 ನೆ ದಿನದವರೆಗೆ ಸೇವಿಸಬೇಕಾದ ಔಷಧಿಗಳು. 4. ಋತುಸ್ರಾವ ಸಮಯದಲ್ಲಿ ಯಾವ ಔಷಧಿ ಕೊಟ್ಟರೆ ಅಂಡೋತ್ಪತ್ತಿ ಆಗುವುದು. ಸಂಶೋಧನೆಗಾಗಿ ಸ್ತ್ರೀಯರ ಸಂಖ್ಯೆ ಹೆಚ್ಚಿಸಿಕೊಳ್ಳಲಾಗುವುದು. ಸ್ತ್ರೀಯರ ಸಂಖ್ಯೆ ಹೆಚ್ಚಿದಷ್ಟು ಸಂಶೋಧನೆ ಬೇಗ ಮುಗಿಯುವುದು. 5. ಸ್ತ್ರೀಯರಿಗೆ ಕೊಟ್ಟ ಔಷಧಿ ಫಲಕಾರಿಯಾದರೆ ಮಾತ್ರ ಅದರ ಸಂಶೋಧನೆಗಾಗಿ ಮುಂದೆ ಕೊಡಲಾಗುವುದು. ಸಂಶೋಧನೆಗಾಗಿ ಕೊಟ್ಟ ಔಷಧಿ ಫಲಕಾರಿಯಾಗದಿದ್ದರೆ ಮತ್ತೊಂದರ ಪ್ರಯೋಗ ಮಾಡಲಾಗುವುದು. 6. ಸಂಶೋಧನೆಗಾಗಿ ಕೊಟ್ಟ ಔಷಧಿಗಳನ್ನು ಯಾರಾದರೂ ಸ್ತ್ರೀಯರು ಸೇವಿಸಿದರೆ ಅವರಿಗೆ ಗರ್ಭಾಶಯ ಸಂಬಂಧದ ಯಾವ ಕಾಯಿಲೆಯಾದರೂ ಬರಲಿಕ್ಕಿಲ್ಲವೆಂದು ಖಾತ್ರಿಯಾಗುವುದು. 7. ಸಂಶೋಧನೆಗಾಗಿ ಕೊಟ್ಟಿರುವ ಸ್ತ್ರೀಯರಿಗೆಲ್ಲ ಯಾವ ಕಾಯಿಲೆಯಾದರೂ ಬರಲಿಕ್ಕಿಲ್ಲ. ಆದರೆ ಕಾಯಿಲೆ ಬಂದರೆ ಅದರ ಚಿಕಿತ್ಸೆ ಮಾಡಲಾಗುವುದು. 8. ಸಂಶೋಧನೆ ಮುಗಿದ ನಂತರ ಪ್ರತಿ ವರ್ಷ ಸಂ. 11 ನೆ ತಾರೀಖಿನ ಸಂಚಿಕೆಯಲ್ಲಿ ಸಂಶೋಧನೆಯ ಫಲಿತಾಂಶ ಪ್ರಕಟಿಸಲಾಗುವುದು. 9. ಯಾರಿಗೆ ಸಂತಾನ ಬೇಕೆಂದು ಬಯಸುತ್ತಾರೋ, ಅವರು ಸಂಶೋಧನೆಗಾಗಿ ಕೊಟ್ಟ ಔಷಧಿಗಳನ್ನು ಸೇವಿಸಿದರೆ ಸಂತಾನ ಪ್ರಾಪ್ತಿಯಾಗುವುದೆಂದು ಖಾತ್ರಿಯಿಲ್ಲ. ಆದರೆ ಅವರಿಗೆ ಗರ್ಭಾಶಯ ಸಂಬಂಧದ ಕಾಯಿಲೆಗಳು ಬರಲಿಕ್ಕಿಲ್ಲವೆಂದು ಖಾತ್ರಿಯಾಗುವುದು. ಸಂಶೋಧನೆಗಾಗಿ ಕೊಟ್ಟ ಔಷಧಿಗಳಿಂದ ಸಂತಾನ ಪ್ರಾಪ್ತಿಯಾಗಲಿಲ್ಲವೆಂದರೆ ಅದರ ಹೊಣೆ ಸಂಶೋಧಕರದಲ್ಲ. 10. ಸಂಶೋಧನೆಗಾಗಿ ಕೊಟ್ಟ ಔಷಧಿಗಳಿಂದ ಸಂತಾನ ಪ್ರಾಪ್ತಿಯಾಗಲಿಲ್ಲವೆಂದರೆ ಅದರ ಹೊಣೆ ಸಂಶೋಧಕರದಲ್ಲ. ಸ್ತ್ರೀಯರ ಸಂಖ್ಯೆ ಹೆಚ್ಚಿದಷ್ಟು ಸಂಶೋಧನೆ ಬೇಗ ಮುಗಿಯುವುದು. ಸ್ತ್ರೀಯರ ಸಂಖ್ಯೆ ಹೆಚ್ಚಿದಷ್ಟು ಸಂಶೋಧನೆ ಬೇಗ ಮುಗಿಯುವುದು. ಸ್ತ್ರೀಯರ ಸಂಖ್ಯೆ ಹೆಚ್ಚಿದಷ್ಟು ಸಂಶೋಧನೆ ಬೇಗ ಮುಗಿಯುವುದು.

ಸಂತಾನ ಪ್ರಾಪ್ತಿ ಸ್ತ್ರೀಯರ ಆಯುರ್ವೇದ ಔಷಧಿಗಳ ಸಂಶೋಧನೆ ಮತ್ತು ಪ್ರಯೋಗಗಳ ಸಂಖ್ಯೆ ಹೆಚ್ಚಿಸಲು ಸ್ತ್ರೀಯರ ಸಹಕಾರ ಬೇಕಾಗಿದೆ

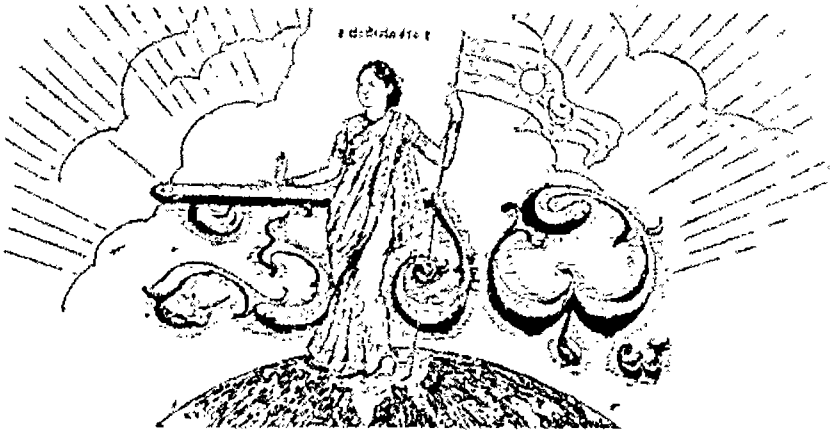

॥ ಸತ್ಯಮೇವ ಜಯತೇ ॥ ಧರ್ಮಮೇವ ಜಯತೇ ॥

ರಾಜಧಾನಿಯ ರಾಷ್ಟ್ರೀಯ ವಾರ ಪತ್ರಿಕೆ.

ಸ್ವಾಧ್ಯಕ್ಷರಾದ ಎಂ. ವೆಂಕಟಿಕೃಷ್ಣಯ್ಯನವರ ಜ್ಞಾನಕಾರ್ಯವಾಗಿ ಪ್ರಕಟಿಸಲ್ಪಡುವುದು.

ಸಂಪಾದಕರು: ಅಗರಂ ರಂಗಯ್ಯ, ಬಿ.ಎ.

ಸಂಪುಟ ೩] MYSORE : MONDAY 17—10—38 : ಮೈಸೂರು : ಸೋಮವಾರ ೧೭—೧೦—೩೮ [ಸಂಚಿಕೆ ೩೩

ಬಿಡುಗಡೆಯ ಸಂಭ್ರಮೆಗಳು.

ಬಿಡುಗಡೆ ಮಾಡಿದ ಕಾಂಗ್ರೆಸ್ಸಿಗರ ಮೇಲೆ ಸರ್ಕಾರವು, ಸ್ವೀಕರಿಸಿದ್ದ ಪ್ರಕರಣಗಳು ಸ್ವಲ್ಪ ಕಾಲದಲ್ಲಿ ಕಾಲೇಜುಗಳನ್ನೆಲ್ಲಾ ಮುಚ್ಚಿ ಹಾಕಿದರು. ಕೆಲವು ದಿನಗಳ ಮೇಲೆ ಸರ್ ಸಿ. ವಿ. ರಾಮನ್, ತಮಗೆ ಕೊಟ್ಟಿದ್ದರೆ ಆ ಕಾಲೇಜುಗಳನ್ನೆಲ್ಲ ಮುಚ್ಚಿ ಮತ್ತೆ ತೆರೆಯುವುದು ಮೇಲೆಂದು ಸೂಚಿಸಿದರು. ಕೆಲವು ದಿನಗಳ ಮೇಲೆ ಈ ಸಲಹೆಯಿಂದ ರಾಜ್ಯಭಾರ ಮಾಡಿದರು. ಪ್ರಜೆಗಳ ಆಕ್ಷೇಪಕ್ಕೆ ಪಕ್ಷದ ಧುರೀಣರು ಕಿಗ್ಗತ್ತಲೆಯಾದ ಮಂಡಿಸಿದೆ. ಕಾಂಗ್ರೆಸ್ ಮಂತ್ರಿಗಳು ಮಾಡಿದ ಅಯಾಯ ಕ್ರಮಗಳನ್ನು ಕಾಲೇಜುಗಳನ್ನು ಮುಚ್ಚಿದ ಸಂದರ್ಭ ಮುಂದೆ ಬಂದಿದ್ದು ಸಮರ್ಥಿಸಲೂ ಮುಂದುಗಡೆ. ಸಕಲರಿಗೆ ಆಶ್ಚರ್ಯ ಮೂಡಿಸಿ ಈ ಕಾಲೇಜುಗಳನ್ನು ಮುಚ್ಚಿದ್ದರೂ ಈ ಕಾಲೇಜುಗಳನ್ನು ಮುಚ್ಚಿ ಸಂಖ್ಯಾಕಾರಣಾಗಿ ಮುಚ್ಚಿದ್ದೆವು ಕ್ಷಮಿಸಿ ಅಂತೆಯೂ ಕಾಲೇಜು ಗಳನ್ನಿಟ್ಟಿದ್ದ ವಿದ್ಯಾರ್ಥಿಗಳ ಅಭ್ಯಾಸಕ್ಕೆ ಕಾಲಿಯಾಗುತ್ತಿದೆ. ಇದ್ದುದರಿಂದ ಜನರ ಮನಸ್ಸು ಚಲ್ಲಿ ಸಂಗ್ರಾಮದಲ್ಲಿದ್ದವರು ಭಾವನೆ ಬಿಸಿ ಸ್ಪಷ್ಟವಾಗುತ್ತಿದೆ. ಸರ್ ಸಿ. ವಿ. ರಾಮನ್ ಇಷ್ಟತ್ತು ಮೂವತ್ತು ದಿನಗಳ ಮುಚ್ಚಿದ್ದರೂ ಅವರಿಗೆ ಸಂಬಂಧಿಸಿದ್ದಲ್ಲಿ ಅಂದರೆ ಗ್ರಾಮಾಭಿವೃದ್ಧಿ ಮಂತ್ರಿಗಳಿಗೆ ಹಿಡಿಸಿ ಮಿಸ ಕಲಾಗದ ಮೇಲೆ ಮಂತ್ರಿಗಳಿಗೆ ಮಂತ್ರಿ ಮೇಲೆ ಬೆಲೆಯಿಲ್ಲ ಬಂದು?

ಬಂದೂ ಶುದ್ಧ ನಗದಮಟ್ಟದ?

ಸರ್ ಸಿ. ವಿ. ರಾಮನ್ ಮಾಡಿದ್ದ ಮಾಡಿದ್ದ ಕಾರ್ಯಗಳನ್ನು ಸಂಗ್ರಹಿಸಿ ಮಾಡಿ ಮಾಡಿ ಮಾಡ

ಷೇರುಗಳಿಗೆ ಚಂದಾ ಜಾಗ್ರತೆ ತುಂಬಲಾಗುತ್ತಿದೆ. ನೀವೂ ತ್ವರೆಮಾಡಿ.

[ಈ ಕಂಪೆನಿಯು ಮೈಸೂರು ಸಂಸ್ಥಾನದಲ್ಲಿ 19—9—1938 ರಲ್ಲಿ ರಿಜಿಸ್ಟರ್ ಆಗಿದೆ]

ದಿ ಮೈಸೂರು ಗ್ಲಾಸ್ ಅಂಡ್ ಎನಾಮೆಲ್ ವರ್ಕ್ಸ್ ಲಿಮಿಟೆಡ್

ನಿಯಮಿತ ಮೂಲಧನ .... ರೂ. ೩,೦೦,೦೦೦

(೧೦ ರೂಪಾಯಿಗಳ ೩೦,೦೦೦ ಷೇರುಗಳಾಗಿ ವಿಭಾಗಿಸಲ್ಪಟ್ಟಿದೆ.)

ಪ್ರಕೃತದಲ್ಲಿ ಕೋರಲ್ಪಟ್ಟ ಮೂಲಧನ .... ರೂ. ೨,೦೦,೦೦೦

(ಈ ಮೂಲಧನವು ಷೇರು ಒಂದಕ್ಕೆ ೧೦ ರೂ. ಗಳಂತೆ ೨೦,೦೦೦ ಷೇರುಗಳಾಗಿ ವಿಭಾಗ ಮಾಡಲ್ಪಟ್ಟಿದೆ.)

ಡೈರೆಕ್ಟರುಗಳು :

೧. ಶ್ರೀ ಎಂ. ಶ್ರೀ ಕಂಠಯ್ಯ ಬೋಕಸೀಮಾಸಕ್ಷ, ಬಿ.ಎಲ್ ಬಿಇಗ್ಸ್‌ಲಾ ಬಿ.ಕೆ. ಗುರುಮಾಬಾಯ್, ಜೇಜಾಮಾ, ದಿ ಬ್ಯಾಂಕ್ ಆಫ್ ಮೈಸೂರ ಲಿಮಿಟೆಡ್, ಬೆಂಗಳೂರು ಸಿಟಿ.

೨. ಸರ್ ಧರ್ಮಾ ಗಾ ಮೋಸಲೆ ಜೇ ಸೂರ್ಯ, ಕೆಟಿ., ಬಿ.ಎಲ್, ಎಂ. ಎಲ್ ಎ, ಬೊಂಬಾಯಿ ಸರಕಾರದ ಮಾಜಿ ಫೈನಾನ್ಸ್ ಮೆಂಬರು ಮತ್ತು ಪ್ರಧಾನ ಮಂತ್ರಿ ಗಳು, ಪುಣಾ.

೩. ನಾರಾಯಣರಾವ್ ಬಿ ನಾಯಕ್, ಎಂ. ಆರ್. ಎ., ಮ್ಯಾನೇಜಿಂಗ್ ಪ್ರೊಪ್ರೈಟರ್, ಶ್ರೀನಿವಾಸ ಪಿಲ್ಲರ್ ಪ್ರೊಡಿಯಂಗ್ ಫ್ಯಾಕ್ಟರಿ, ಬೆಂಗಳೂರು.

೪. ಬಿ. ಬಾಲಾಜಿರಾವ್, ಬಿ. ಎ., ಪಬ್ಲಿಸಿಟಿ ಆಫೀಸರ್ ಜಯಾಲಜಿಸ್ಟ್, (ಮೈಸೂರು ಜಯಾಲಜಿಕಲ್ ಡಿಪಾರ್ಟ್‌ಮೆಂಟ್) ಬೆಂಗಳೂರು ಸಿಟಿ.

೫. ಭೂಪಾಲಂ ಚಂದ್ರಶೇಖರಯ್ಯ, ಬಿ. ಎ., ಎಂ. ಆರ್. ಎ., ವ್ಯಾಪಾರಸ್ಥರು ಶಿವಮೊಗ್ಗ.

೬. ಎಂ. ಎಸ್. ರಾಮಚಂದ್ರರಾವ್, ಬಿ. ಎ., ಡೈರೆಕ್ಟರ್, ಸ್ಟೇಟ್ ಬಾಂಕ್ ಆಫ್ ಮೈಸೂರ ಸರಕಾರದ ಕೃಷಿಗಾರಿಕೆ ಮತ್ತು ಮಾರ್ಕೆಟ್ಸ್ ಶಾಖೆ, (ಎಗ್ರಿಕಲ್ಚರಿಸ್ಟ್, ಸರಕಾರದ ಸರಕಾರಿ) ಬೆಂಗಳೂರು ಸಿಟಿ.

೭. ರಾಜಕುಮಾರ್ ಶ್ರೀ ಮಂತ್ ಅಪ್ಪಾ ಸಾಹೇಬ್ ಪಂಡ್ ಬಿ. ಎ. (Oxon) ಬಾರ್-ಅಟ್-ಲಾ, ಔಂಧ್.

೮. ಶಂಕರಾಚಾರ್ ಪಿ. ಪಿಗಲೆ, (ಎಲ್), ಅಫೀಸಿಯೋ. ದಿ ಪಿಗಲೆ ಗ್ಲಾಸ್ ವರ್ಕ್ಸ್, ಲಿಮಿಟೆಡ್, ಗುಂಡಿಸಗರ, ಬೆಂಗಳೂರು ಸಿಟಿ.

ಬ್ಯಾಂಕರ್ಸ್

೧. ದಿ ಬ್ಯಾಂಕ್ ಆಫ್ ಮೈಸೂರು, ಲಿಮಿಟೆಡ್, (ಬೆಂಗಳೂರು ಮತ್ತು ಅದರ ಶಾಖೆಗಳು). ೨. ದಿ ಇಂಡಿಯನ್ ಬ್ಯಾಂಕ್, ಲಿಮಿಟೆಡ್ (ಮದರಾಸು ಮತ್ತು ಅದರ ಶಾಖೆಗಳು)

ಆಡಿಟರ್ಸ್

೧. ಶ್ರೀ ಎಲ್.ಆರ್ ಮೋಡ್ಕ್, ಎ.ಎ., ಬಿ.ಕಾಮ್, ಎಫ್.ಎಸ್.ಎ.ಎ ಆರ್ ಎ, ಪಾಕಾರ್ಪೋರೇಟೆಡ್ ಅಕೌಂಟೆಂಟ್ (ಎಂ ಕೆ ಪೇಕಾದ ಅನುಭವವನ್ನು ಬಲ್ಲವರು ರನ್), ಎಲ್ಐ, ನಗರಸೇಟೆ, ಬೆಂಗಳೂರು ಸಿಟಿ. ೨. ಶ್ರೀ ಎ. ರಾಮಸ್ವಾಮಿ ಅಯ್ಯಂಗಾರ್, ಬಿ. ಕಾಮ್., ಎಫ್. ಎಸ್ ಎ.ಎ, ಆರ್.ಎ., ಅಕೌಂಟೆಂಟ್ ಮತ್ತು ಆಡಿಟರ್, "ಪಜಾಸದನ", ನಾರ್ಸಿಂಗ್ ರಾಯ್, ಬನಶಂಕರಿ, ಬೆಂಗಳೂರು ಸಿಟಿ.

ಮ್ಯಾನೇಜಿಂಗ್ ಏಜೆಂಟ್ಸ್

ದಿ ಪಿಗಲೇ ಗ್ಲಾಸ್ ವರ್ಕ್ಸ್, ಲಿಮಿಟೆಡ್,

(ಪಿಗಲೇವಾಡಿ, ಔಂಧ್ ಸ್ಟೇಟ್, ಪಿಟ್ಟಿಸ್ಬರ್ಗ್-ಸರಾಂ)

ರಿಜಿಸ್ಟರ್ಡ್ ಆಫೀಸು

ಪಿಸ್ಟಿಕ್ಟ್ ಬೋರ್ಡ್ ಆಫೀಸು ಬಿಲ್ಡಿಂಗ್, ಕೆಂಪೇಗೌಡ ರೋಡು, ಗಾಂಧಿನಗರ, ಬೆಂಗಳೂರು ಸಿಟಿ.

ಕಂಪೆನಿಯ ಆದಾಯ

ಪಿಗಲೆಯವರ ನೇತೃತ್ವದಲ್ಲಿ ಬೆಂಗಳೂರಿನಲ್ಲಿ ನಾಜಿನ ಕಾರ್ಖಾನೆಯನ್ನು ಸ್ಥಾಪಿಸುವುದರಿಂದ ೪ ಕೆಳಗೆ ಕಂಡ ಪ್ರಯೋಜನಗಳುಂಟು:—

ಪಿಗಲೆಯವರ ಇತ್ಯರ್ಥಗೊಂಡ ಮತ್ತು ದೀರ್ಘಕಾಲದ ಅನುಭವದ ಪ್ರತಿಫಲವಾಗಿ ಸಂರಚಿಸಲ್ಪಟ್ಟವರಾದ ಕ್ರಿಯಾಶೀಲ ವೈದ್ಯರ ಅಧೀನ ಸರಕಾರ್ಯಾಧ್ಯಕ್ಷರಾದ ಕಾರ್ಯಗಳಲ್ಲಿ ಬಂಡವಾಳದ ಯಾವ ಭಾಗವೂ ಉಪಯೋಗಿಸಲ್ಪಡಬೇಕಾಗಿರುವುದಿಲ್ಲ.

ಕಾರ್ಖಾನೆಯ ಕೆಲಸಕ್ಕೆ ಚತುರರನ್ನು ಸರಬರಾಜು ಮಾಡುವುದರಲ್ಲಿ ಮಿತವ್ಯಯವುಂಟು.

ಪಿಗಲೆಯವರಿಂದ ತಯಾರಾದ ಗ್ಲಾಸ್ ಮತ್ತು ಎನಾಮೆಲ್ ಸರಕುಗಳಿಗೆ ವಿಶೇಷ ಪ್ರಯೋಜನವುಂಟು; ಸಾಕಾದನ್ನು ಗಿರಾಕಿಯೂ ಉಂಟು. ಆದುದರಿಂದ ಈ ನೂತನ ಕಂಪೆನಿಯವರು ತಯಾರಿಸುವ ಸರಕುಗಳನ್ನು ಬೇಗನೆ ಮಾರಾಟಮಾಡಲು ಅವಕಾಶವುಂಟು.

ಗಾಜಿನ ತಯಾರಿಕೆಗೆ ಬೇಕಾದ ಹಲವು ಯಂತ್ರಗಳನ್ನು ಪಿಗಲೆಯವರೇ ಕೊಡುವುದಿರುವುದರಿಂದಲೂ, ಕಾಲಾಮಿಯನ್ನು ಅವರೇ ನಿರ್ಮಾಣ ಮಾಡುವುದರಿಂದಲೂ, ಹೊಸ ಯಂತ್ರಗಳ ಉಪಯೋಗಕ್ಕೆ ಬೇಕಾದ ಅನುಭವವನ್ನು ಬಲ್ಲವರನ್ನು ತಯಾರಾಗುವುದು.

ಒಟ್ಟಿನಲ್ಲಿ ಪಿಗಲೆಯವರ ನೇತೃತ್ವದ ಗ್ಲಾಸ್ ಮತ್ತು ಎನಾಮೆಲ್ ಕಾರ್ಖಾನೆಯೊಂದನ್ನು ಬೆಂಗಳೂರಿನಲ್ಲಿ ಸ್ಥಾಪಿಸುವುದರಿಂದ ಇದುವರೆಗೂ ಪಿಗಲೆಯವರು ಪಡೆದಿರುವ ವಿಶಾಲವಾದ ಅನುಭವವೂ, ವಿಜಯವೂ ಬೆಂಗಳೂರಿನ ಕಾರ್ಖಾನೆಗೆ ಉದಯಿಸುವುದಾದುದೆಂಬುದರಲ್ಲಿ ಯಾವ ಅನುಮಾನವಿಲ್ಲ.

ಬೆಂಗಳೂರಿನ ಗ್ಲಾಸ್ ಮತ್ತು ಎನಾಮೆಲ್ ಕಾರ್ಖಾನೆಗೆ—ಸುತ್ತ ಮುತ್ತಲಿನ ಅವಶ್ಯಕವಾದ ಸಾಮಗ್ರಿಗಳು ಸಮೃದ್ಧಿಯಾಗಿರುವುದರಿಂದಲೂ ಕೈಕೆಲಸ ಮತ್ತು ಒಕ್ಕಲುಗಳಿಗೆ ಬೆಂಗಳೂರು ಮೈಸೂರಿನ ವಾಗಿರುವುದರಿಂದಲೂ, ಸುಲಭ ದರದಲ್ಲಿ ವಿದ್ಯುಚ್ಛಕ್ತಿಯು ದೊರೆಯುವುದು ಆಗುತ್ತಿರುವುದರಿಂದಲೂ, ಸಾರಾಯಿ ಮತ್ತು ಇತರ ಸ್ಪಿರಿಟ್ಸ್ ಮೊಕದ್ದಮೆಗಳು ವಿರಳವಾಗಿ ಉಂಟು.

ಈ ಕೈಗಾರಿಕೆಯು ಲಾಭಕರವಾಗಿ ನಡೆದುಬರಲೆಂದು ಭರವಸೊಂದಿಗೆ ಮೈಸೂರು ಸರ್ಕಾರದವರು ಉಚಿತವಾಗಿ ಜಮೀನನ್ನು ಕೊಡಲೊಪ್ಪಿರುವುದಲ್ಲದೆ ತಮಗೆ ಬೇಕಾದಷ್ಟು ಗಾಜು ಮತ್ತು ಎನಾಮೆಲ್ ಸರಕುಗಳನ್ನು ಈ ಕಂಪೆನಿಯಿಂದ ಕೊಂಡು ಕೊಂಡು, ಕಾರ್ಖಾನೆಯಲ್ಲಿ ತಯಾರಾಗಿ ಬೇಕಾದ ಸಾಮಗ್ರಿಗಳನ್ನು ಈ ಕಂಪೆನಿಗಾಗಿ ಕಾದಿಟ್ಟು ಈ ಕಂಪೆನಿಯ ಸಮರ್ಪಕವಾಗಿ ಕಾರ್ಯಕ್ರಮಗಳನ್ನು ನಡೆಸಿಕೊಂಡು ಬರುವವರೆಗೂ ಇದೇ ತೆರನಾದ ಸಹಕಾರವನ್ನು ನಾಜಿನ ಕಾರ್ಖಾನೆಯನ್ನು ತಮ್ಮ ಸ್ವಂತ ಸಾಮರ್ಥ್ಯದಿಂದ ಅಭಿವೃದ್ಧಿಪಡಿಸುವುದಕ್ಕೆ ಕೊಟ್ಟು ಇತರರ ಸಹಾಯವನ್ನು ಸ್ಥಾಪಿಸುವುದಿಲ್ಲವೆಂದೂ ಭರವಸೆ ಕೊಟ್ಟಿದ್ದಾರೆ. ಅಲ್ಲದೆ ತಮ್ಮ ಪರವಾಗಿ ಒಬ್ಬ ಡೈರೆಕ್ಟರನ್ನು ಈ ಕಂಪೆನಿಯ ಕಾರ್ಯನಿರ್ವಾಹಕ ಮಂಡಳಿಯಲ್ಲಿರುವುದಕ್ಕೆ ನೇಮಿಸಿದ್ದಾರೆ.

ಒಟ್ಟಿನಲ್ಲಿ ಹೊಸಬಗೆಯ ವರ್ಗದಲ್ಲಿ ಕೇವಲ ಇಂದು ಲಕ್ಷ ರೂಪಾಯಿಗಳ ಮಂಡವಾಳ ಹಾಕುವುದೂ ಕಾರ್ಖಾನೆಯ ಕೆಲಸವನ್ನು ಆರಂಭಿಸಿ ನಡೆಯುವುದೂ ಇದೇ ವರ್ಗದಲ್ಲಿಯೇ ಒಂದು ಲಕ್ಷ ರೂಪಾಯಿಗಳನ್ನು ಮೀರಿದ್ದು ಸರಕಾರಗಳನ್ನು ತಯಾರಾಗುವುದು. ಮತ್ತು ಅದೇ ವರ್ಗದಲ್ಲಿಯೇ ದೇಶದ ಗುಮಾನಿ ಎಂಬಿಂದ ಕೆಳ್ಳರವರೆಗೆ ಮೀರಲಾರದಂಗೆ ಒಂದೆಂದೆ ಹಂಚಲು ಸಾಧ್ಯವಾಗುವುದೆಂದು ಪ್ರೀಕ್ಷಿಸಲಾಗಿದೆ.

ಇದಲಾಗಿ ಕೆಲಸಗಾರರಿಂದ, ದರ್ಜೇದಾರರ ಮೊದಲ ಕೆಲಸಗಾರರ ಮತ್ತು ಕೆಲಸ ಅಭಿವೃದ್ಧಿಯಾದ ಮತ್ತು ಗಳನ್ನು ಈ ಕಾರ್ಖಾನೆಯಲ್ಲಿ ಕಾಯಮಾಗಿ ಮಾಡಲಾಗುತ್ತದೆ.

ಮೈಸೂರಿನ ಮಾಜಿ ದಿವಾನರಾದ ಸರ್ ಎಂ. ವಿಶ್ವೇಶ್ವರಯ್ಯನವರು ತಾವು ಬಳಸಿದ ಗ್ಲಾಸ್ ಕಾರ್ಖಾನೆಯನ್ನು ನೋಡಿದಾಗ ಕೊಟ್ಟ ಅಭಿಪ್ರಾಯವು—"ಪ್ರೀಯತೆ ಪಿಗಲೆಯವರು ನನ್ನನ್ನು ಈ ದಿನ ಕಾರ್ಖಾನೆಗೆ ಕರೆದುಕೊಂಡು ಹೋಗಿ ತೋರಿಸಿದರು. ನಾನು ನೋಡಿದ ಎಲ್ಲ ವಿಷಯಗಳಿಂದ ಈ ಕಂಪೆನಿಯ ಆಚಾರಕರ್ತರ ಸಾಧನ ಶಕ್ತಿಯೂ, ಪರಿಶ್ರಮ, ಕೌಶಲ್ಯವೂ, ದಕ್ಷತೆಯಿಂದ ಕೂಡಿದ ನಿರ್ವಾಹಕ ಶಕ್ತಿಯೂ ಇರುವುದೆಂಬುದನ್ನು ಸೂಚಿಸಿದೆನು. ಇದರ ಈ ಕೈಗಾರಿಕೆಯು ಮೇಲೋಕಾಲಾಯಿಯಾದುದಲ್ಲದೆ, ಅಳವಿಲ್ಲದ ಪ್ರೋತ್ಸಾಹಕ್ಕೆ ಅರ್ಹವಾಗಿದೆ."

ಮೈಸೂರಿನಲ್ಲಿ ಸ್ಥಾಪಿಸಲಾಗಿರುವ ಈ ಹೊಸ ಉದ್ಯಮಕ್ಕೆ ಷೇರುಗಳನ್ನು ಕೊಡಿರಿ. ಪ್ರೋತ್ಸಾಹ ಕೊಡುವುದು ಎಲ್ಲರ ಕರ್ತವ್ಯವಾಗಿದೆ. ಸಾಮ್ರಾಜ್ಯಶಾಹಿಗಳು ಮತ್ತು ಅಲ್ಪಕೇಸರ ಘರಾಣಗಳಿಗೂ ಮೈಸೂರಿನ ಬ್ಯಾಂಕ್ ಮತ್ತು ಇಂಡಿಯನ್ ಬ್ಯಾಂಕ್ ಮತ್ತು ಅದರ ಶಾಖೆಗಳಲ್ಲಿಯೂ ಅಥವಾ ದಿ ಮೈಸೂರು ಗ್ಲಾಸ್ ಅಂಡ್ ಎನಾಮೆಲ್ ವರ್ಕ್ಸ್ ಲಿಮಿಟೆಡ್, ಪಿಸ್ಟಿಕ್ಟ್ ಬೋರ್ಡ್ ಆಫೀಸ್ ಬಿಲ್ಡಿಂಗ್, ಕೆಂಪೇಗೌಡ ರೋಡ್, ಬೆಂಗಳೂರು ಸಿಟಿಯವರಲ್ಲಿಯೂ ಅರ್ಜಿ ಸಲ್ಲಿಸಬಹುದು.

ಸಿಂಧ್ ಮುಸ್ಲಿಂ ಲೀಗ್ ಅಧಿವೇಶನ

ಮಂತ್ರಿ ಮಂಡಲದ ಚಿಕ್ಕಟ್ಟು

ಕರಾಚಿ ನಗರ ಸಿಂಧ್ ಪ್ರಾಂತ್ಯದಲ್ಲಿ ಮುಸ್ಲಿಂ ಲೀಗ್ ಸಮ್ಮೇಳನವಾಯಿತು. ಸ್ವಾಗತ ಅಧ್ಯಾಕ್ಷರಾದ ಅಬ್ದುಲ್ಲಾ ಹಾರೂನ್ ಸಾಹೇಬರ ಹೀಯುಗಳ ಮೇಲೆ ಕಾಂಗ್ರೆಸ್ಸಿನ ಸೇಲೂನ ದೈಗಳ ಸಂಬಂಧ

ಈ ಕೆಲವು ದಿನಗಳಿಂದಲೂ ಸಿಂಧ್ ಪ್ರಾಂತ್ಯದ ಮಂತ್ರಿ ವರ್ಗಕ್ಕೆ ಮುಸ್ಲಿಂ ಲೀಗ್ ಸದಸ್ಯರಿಗೆ ಮಂತ್ರಿಮಂಡಲದಲ್ಲಿ ಸ್ಥಾನವಿಲ್ಲದಿರುವುದು ಅಸಮಾಧಾನ ಉಂಟಾಗಿದೆ. ಇದರ ಪರಿಣಾಮವಾಗಿ ಮಂತ್ರಿ ಮಂಡಲದ ಅಸ್ತಿತ್ವವೇ ಅಪಾಯದಲ್ಲಿದೆ. ಕಾಂಗ್ರೆಸ್ಸಿನ ಸಹಾಯದಿಂದ ಮಂತ್ರಿಮಂಡಲ ಸ್ಥಾಪಿಸಿದ್ದರೆ ಇದರಲ್ಲಿ ಮುಸ್ಲಿಂ ಲೀಗ್ ಸದಸ್ಯರಿಗೆ ಸ್ಥಾನ ಕೊಡಬೇಕೆಂದು ಕಾಂಗ್ರೆಸ್ಸಿನ ಮೇಲೆ ಒತ್ತಡ ಹೆಚ್ಚಿದೆ. ಈ ಸಂದರ್ಭದಲ್ಲಿ ಸಿಂಧ್ ಪ್ರಾಂತ್ಯದ ಕಾಂಗ್ರೆಸ್ಸಿನ ಮೇಲೂ ಒತ್ತಡ ಹೆಚ್ಚಿದೆ ಎಂದು ತಿಳಿದುಬರುತ್ತದೆ. ಇದರಿಂದ ಮಂತ್ರಿ ಮಂಡಲದ ಅಸ್ತಿತ್ವ ಅಪಾಯದಲ್ಲಿದೆ. ಈ ಸಂದರ್ಭದಲ್ಲಿ ಸಿಂಧ್ ಪ್ರಾಂತ್ಯದ ಮಂತ್ರಿ ಮಂಡಲದ ಅಧ್ಯಕ್ಷರಾದ ಶ್ರೀ ಖೇರ್ ಬಕ್ಷ್ ಅವರು ಮಂತ್ರಿ ಮಂಡಲದ ಅಧ್ಯಕ್ಷರಾಗಿ ಮುಂದುವರಿಯಲು ಸಿದ್ಧರಿಲ್ಲವೆಂದು ಹೇಳಿದ್ದಾರೆ. ಇದರಿಂದ ಮಂತ್ರಿ ಮಂಡಲ ಸ್ಥಾಪನೆಯ ಪ್ರಶ್ನೆ ಉದ್ಭವಿಸಿದೆ. ಈ ಸಂದರ್ಭದಲ್ಲಿ ಮುಸ್ಲಿಂ ಲೀಗ್ ಸದಸ್ಯರಿಗೆ ಮಂತ್ರಿ ಸ್ಥಾನ ಕೊಡಬೇಕೆಂದು ಒತ್ತಡ ಹೆಚ್ಚಿದೆ. ಇದರಿಂದ ಮಂತ್ರಿ ಮಂಡಲ ಸ್ಥಾಪನೆಯ ಪ್ರಶ್ನೆ ಉದ್ಭವಿಸಿದೆ. ಈ ಸಂದರ್ಭದಲ್ಲಿ ಮುಸ್ಲಿಂ ಲೀಗ್ ಸದಸ್ಯರಿಗೆ ಮಂತ್ರಿ ಸ್ಥಾನ ಕೊಡಬೇಕೆಂದು ಕಾಂಗ್ರೆಸ್ಸಿನ ಮೇಲೂ

ನಾಧ್ವಿ

೧೭—೧೦—೩೮ ನೇ ಸೋಮವಾರ

ವಿದ್ಯಾರ್ಥಿಗಳ ಸಮಸ್ಯೆ

ರಾಜಧಾನಿಯಲ್ಲಿ ನಡೆದ ವಿದ್ಯಾರ್ಥಿ ಸಮ್ಮೇಳನವು ಅತ್ಯಂತ ವೈಭವದಿಂದ ಜರುಗಿತ್ತು. ಸಂಸ್ಥಾನದ ಅನೇಕ ಭಾಗಗಳಿಂದ ವಿದ್ಯಾರ್ಥಿಗಳೂ ವಿದ್ಯಾರ್ಥಿನಿಯರೂ ಪ್ರತಿನಿಧಿಗಳಾಗಿ ಬಂದು ಭಾಗವಹಿಸಿದ್ದರು.

ಅಧ್ಯಕ್ಷತೆಗೆ ಬಾಬು ಶರಚ್ಚಂದ್ರಬೋಸರ ಹೆಸರಿನ ಪ್ರಸ್ತಾವನೆ ಬಂದಿದ್ದರಿಂದ ಒಂದು ಸಾಮರಸ್ಯ. ಇಂತಹ ಸ್ವಾರ್ಥ ತ್ಯಾಗವೆಂಬುದು ದೇಶದ ಮತ್ತು ಭಾರತ ಭಾಗ್ಯಗಳನ್ನು ಮೈಸೂರಿನವರಿಗೆ ಹೊರತು ಸಿಕ್ಕಿದ್ದನ್ನಲ್ಲಿ ಸಮ್ಮೇಳನದವರಿಗೆ ಎಲ್ಲರೂ ಕೃತಜ್ಞರಾಗಿರಬೇಕು.

ಶ್ರೀಯುತ ಕೆ. ಟಿ ಭಾಷ್ಯಂರವರು ಸಮ್ಮೇಳನದ ಆರಂಭೋತ್ಸವದನ್ನು ನೆರವೇರಿಸುವಾಗ ಮಾಡಿದ ಭಾಷಣದಲ್ಲಿ ಅನೇಕ ಅಮೂಲ್ಯ ವಿಷಯಗಳಿವೆ. ವಿದ್ಯಾರ್ಥಿಗಳು ಸಾಮಾನ್ಯರಾದ ರಾಜಕೀಯದಲ್ಲಿ ತಮ್ಮ ತಮ್ಮ ಪಾಲು ಪ್ರಸಿದ್ಧಗಳಲ್ಲಿ ಆಸಕ್ತರಾಗಿರಬೇಕೆಂದೂ, ದೇಶವು ನಾಲಾಣವಾದ ವಿದ್ಯಾಲಯಕ್ಕೆ ತುತ್ತಾಗಿದಾಗ, ಪ್ರತಿಗಳ ಮಾನ ಮರ್ಯಾದೆಗಳಿಗೆ ಚ್ಯುತಿ ಬಂದಾಗ, ಅವರು ತಮ್ಮ ಪುಸ್ತಕಗಳನ್ನು ಕಟ್ಟಿಟ್ಟು ಬಾರೆಗಳನ್ನು ಬಿಡಬೇಕೆಂದೂ ಹೇಳಿದ ಅಭಿಪ್ರಾಯವು ಎಲ್ಲರಿಗೂ ಸಮ್ಮತವಾಗಿದೆ.

ಬಾಬು ಬೋಸರು ವಿದ್ಯಾರ್ಥಿಗಳ ಮುಂದೆ ಮೂರು ಆಂಗಳನ್ನಿಟ್ಟಿದ್ದಾರೆ. ದೊಡ್ಡಳತೆಯಲ್ಲಿ ಬಾಲಕರ ಜಿಜ್ಞಾಸೆ, ಎಂದರೆಯದು ಭಾರತೀಯರ ಒಡತನದ ವಿಚಾರದ ಮೂರನೆಯದಾಗಿ ಸಂಪೂರ್ಣ ಸ್ವಾತಂತ್ರ್ಯ ಸಾಧನೆ. ಈ ಗುರಿಯನ್ನು ಮುಟ್ಟಲು ಮಾರ್ಗಗಳನ್ನೂ ತೋರಿಸುತ್ತಾರೆ.

ಇದೇ ಭರತಖಂಡವೆಲ್ಲವೂ ಒಂದೇ ರಾಷ್ಟ್ರವೆಂದೂ ಇದನ್ನು ವಿವಿಧ ಭಾಗಗಳಾಗಿ ವಿಭಜಿಸಿರುವುದೆಂದೂ ಏನೇ ಏನೇ ಸಕಲ ಭಾರತೀಯರೂ ಹೋರಾಡಿದರೂ ಅರಿಯುತ್ತಿದ್ದಾರೆ. ನಮ್ಮ ಯುವಕರಲ್ಲಿ ಈ ಕಲ್ಪನೆಯು ಸಂಪೂರ್ಣವಾಗಿ ಬೇರೂರಿದೆ. ಭರತಖಂಡದ ಇಂದಿನ ಬಡತನವು ಬೋಸರಿಗಾಗಿರುವುದು. ಸ್ವರಾಜದ ಎಲ್ಲಾ ಜಾಲಾಂಗಗಳಲ್ಲಿಯೂ ಭಾರತೀಯರ ಗಣನೆ ಇಲ್ಲದಿರುವುದು ಮತ್ತು ಭಾರತೀಯರ ಶಕ್ತಿವನ್ನು ಹಿಂದಿ ಹೀರುವ ಅನೇಕ ವಿದೇಶೀಯ ವ್ಯಾಪಾರಗಳೂ ನಮ್ಮ ದೇಶದ ಬಡತನಕ್ಕೆ ಕಾರಣಗಳಾಗಿವೆ. ಅದ್ದರಿಂದ ಯುವಕರು ಚಕ್ರವರ್ತಿಸ್ವಭಾವದ ವಿದೇಶಿ ವಸ್ತುಗಳ ವ್ಯಾಮೋಹವನ್ನು ತ್ಯಜಿಸಿ ಸಂಯಮಿಗಳಾಗಬೇಕೆಂದು ಶ್ರೀಯುತ ಭಾಷ್ಯಂರವರು ಹೇಳಿದರು.

ಪೂರ್ಣ ಸ್ವಾತಂತ್ರ್ಯ ಭಾರತೀಯರ ಧ್ಯೇಯ. ಇನ್ನು ಮುಂದೆಯೂ ನಮ್ಮ ದೇಶದ ಸಲುವಾಗಿಯಲ್ಲಿರಲು ಯಾವುದೂ ನಮ್ಮತಿಯುವುದೇ ಇಲ್ಲ. ದೇಶದಾದ್ಯಂತ ಸಂಚಿನದನ್ನು ನೀಡಲು ಶ್ರೀಯುತ ಬೋಸರು ಮಾಡಿದ ಪ್ರಾರ್ಥನೆಯನ್ನು ನಮ್ಮ ವಿದ್ಯಾರ್ಥಿಗಳು ಸಂತಾಲಿಸುವರೆಂಬುದರಲ್ಲಿ ಸಂಶಯವಿಲ್ಲ.

ವಿದ್ಯಾರ್ಥಿಗಳು ರಾಜಕೀಯದಲ್ಲಿ ಭಾಗವಹಿಸಬಹುದೆ? ಎಂಬ ಪ್ರಶ್ನೆಯು ಅನಾಗ್ಯ ಎನುತ್ತಲೇ ಇದೆ. ಆದರೆ ಕೇವಲ ಸ್ವಾರ್ಥದಿಂದಲೂ ಸಂಕುಚಿತ ಮನಸ್ಸಿನಿಂದಲೂ ಈ ಪ್ರಶ್ನೆಯು ಹುಟ್ಟಲ್ಪಡುತ್ತದೆ. ಭಾರತಂತ್ರದಲ್ಲಿರುವ ದೇಶಗಳ್ಳೆ ಮಾತ್ರ ಈ ಪ್ರಶ್ನೆಯು ಬರುವುದು. ಸ್ವತಂತ್ರ ರಾಷ್ಟ್ರಗಳಲ್ಲಿ ಬರುವುದಿಲ್ಲ. ಅಲ್ಲಾ ಬಹುಪಕ್ಷದಾಯರು ಹೇಳುವಂತೆ "ಗುಲಾಮ ದೇಶಕ್ಕೆ ರಾಜಕೀಯವೆಂಬುದೇ ಇಲ್ಲ." ಆದ್ದರಿಂದ ಇನ್ನು ವಿದ್ಯಾರ್ಥಿಗಳು ದೇಶಾಭಿಮಾನದ ಸಕಲ ಕಾರ್ಯಗಳಲ್ಲಿಯೂ ಸಂಪೂರ್ಣವಾದ ಆಸಕ್ತಿಯನ್ನು ಮಾತ್ರವೇ ಅಲ್ಲದೆ ಉತ್ಸಾಹದ ಪೂರ್ವಕವಾದ ಪಾತ್ರವನ್ನೂ ವಹಿಸಿ ದೇಶದ ಏಳಿಗೆಗೆ ಸಹಕಾರಿಗಳಾಗಬೇಕೆಂದು ಸೂಚಿಸುತ್ತೇವೆ.

ವಿಶ್ವವಿದ್ಯಾಲಯದ ಉಪನ್ಯಾಸಗಳು

ಈ ತಿಂಗಳು ೧೯ ನೇ ತಾರೀಖು ಸಾಯಂಕಾಲ ೬—೩೦ ಗಂಟೆಗೆ ಮೈಸೂರು ಮಹಾರಾಜಾ ಕಾಲೇಜಿನಲ್ಲಿ ಮಹಾರಾಣಿ ಶ್ರೀಯುತೋಷಿತ ಸ್ಯಾಮಿಗಳು "ಭಗವದ್ಗೀತೆ" ಯ ವಿಷಯವಾಗಿ ಭಾಷಣ ನೀಡುವರು. ೨೦ ನೇ ತಾರೀಖು ಸಾಯಂಕಾಲ ಅದರು ಬೆಂಗಳೂರು ಇಂಟಿಗ್ರೇಟೆಡ್ ಕಾಲೇಜಿನಲ್ಲಿ "ಆಸ್ತಿಕ ಮತ್ತು ನಾಸ್ತಿಕ ವಾಗಿರುತ್ತ"ಗಳ ಮೇಲೆ ಭಾಷಣ ಮಾಡುವರು. ೨೧ ನೇ ತಾರೀಖು ಸಾಯಂಕಾಲ ಮೈಸೂರು ಮಹಾರಾಜಾ ಕಾಲೇಜಿನಲ್ಲಿ ಮಹಾರಾಣಿ ಹಾಗೂ ಸಿ. ಮೀನಾಕ್ಷಿಯವರು ಭಾಷಣ ಮಾಡುವರು. "ಪ್ರಜ್ಞೆಗೆ ಭಾಷಣ ಕೆಲವು ಕಂದಾಯಗಳು" ಎಂಬ ವಿಷಯವಾಗಿ ಭಾಷಣ ಮಾಡುವರು.

ಮೈಸೂರು ಗ್ಲಾಸ್ ಮತ್ತು ಎನಾಮೆಲ್ ವರ್ಕ್ಸ್

ನೀಲ್ಸಂಡ ಕಂಪೆನಿಯ ಪ್ರಕಟಣೆಯನ್ನು ಬೇರೆ ಕಡೆ ಮುದ್ರಿಸಿದ್ದೇವೆ. ಅನೇಕ ವಿಧವಾದ ಅಧುನಿಕ ಶೃಂಗಾರಕೆಗಳು ಉಪಯೋಗಿಸುವುದರ ನೆನ್ನ ಸಂಸ್ಥಾನದಲ್ಲಿ ಇದುವರೆಗೆ ಒಂದು ಗಾಜಿನ ಕಾರ್ಖಾನೆಯು ಇಲ್ಲದಿದ್ದುದು ದೊಡ್ಡ ಕೊರತೆಯಾಗಿತ್ತು. ಅದನ್ನು ನಿವಾರಿಸಲು ಮುಮ್ಮಡಿ ಗಾಜಿನ ಸಾಮಾನುಗಳ ಉಪಯೋಗದ ಶ್ರೀಮಂತ ಬಿಗಲೆಯವರು ಮುಂದೆ ಬಂದಿರುವುದು ಒಳ್ಳೆ ಸಂತೋಷದ ವಿಷಯ. ನಮ್ಮ ಸರ್ಕಾರದವರೂ ಸದ ಈ ಉದ್ಯಮದಲ್ಲಿ ಸಂಪೂರ್ಣವಾದ ಆಸಕ್ತಿಯನ್ನು ವಹಿಸಿ ಅದಕ್ಕೆ ಅವಶ್ಯಕವಾದ ಎಲ್ಲಾ ಭಾಗ್ಯಗಳನ್ನೂ ಧೈರ್ಯವನ್ನೂ ಕೊಟ್ಟಿರುತ್ತಾರೆ. ಅಲ್ಲದೆ ಬೆಂಗಳೂರಿನ ಸುತ್ತಮುತ್ತಲಲ್ಲಿ ಈ ಕಾರ್ಖಾನೆಗೆ ಬೇಕಾಗುವ ಸಕಲ ನೈಸರ್ಗಿಕ ವಸ್ತುಗಳೂ ಸುಲಭವಾಗಿ ದೊರೆಯುತ್ತವೆ. ಮೈಸೂರಿಗೆಂತೂ ಮೈಸೂರು ಸಂಸ್ಥಾನದ ಮಾನ ಭಾಗದ ಜನರೂ ಕೊರತೆಯಿಲ್ಲ. ಆದ್ದರಿಂದ ಈ ಕಂಪೆನಿಯು ಅತ್ಯಂತ ಯಶಸ್ವಿಯಾಗಿ ನಡೆಸಲಾಗುವುದೆಂದು ಧೈರ್ಯವಾಗಿ ಹೇಳಬಹುದು.

ಭರತಖಂಡದವು ಪ್ರತಿ ವರ್ಷವೂ ಸರ ದೇಶದಿಂದ ಕೋಟ್ಯಾಂತರ ರೂಪಾಯಿಗಳ ಗಾಜಿನ ಸಾಮಾನುಗಳನ್ನು ತರಿಸುತ್ತಿದೆ. ಶ್ರೀ ಬಿಗಲೆಯವರು ಸರಾಸರಿ ಜಿಲ್ಲೆಯಲ್ಲಿ ಸ್ಥಾಪಿಸಿರುವ ಕಾರ್ಖಾನೆಯಿಂದ ಪರದೇಶಕ್ಕೆ ಗಾಜಿನ ಸಾಮಾನುಗಳನ್ನಾಗಿ ಮೋಗುವ ಧನ ಪೈಸಾಗಳು ತಕ್ಕಮಟ್ಟಿಗೆ ಕಡಿಮೆಯಾಗಿದೆ. ಅದೂ ಇನ್ನೂ ಬಹಳವಾಗಿ ಹೆಚ್ಚು ಹೋಗುತ್ತಿರೇ ಇದೆ. ಈ ಶ್ರೀ ಗಾಜಿನೆಯ ಅಭಿವೃದ್ಧಿಗೆ ವಿಶೇಷವಾದ ಅವಕಾಶವು ಇದ್ದೇಇದೆ. ಅಲ್ಲದೆ ನಮ್ಮ ಭಾಷೆಯಾಗಿಯೂ ಇದೆ.

ಈ ಕಂಪೆನಿಗೆ ಬಿಗಲೆಯವರ ದೀರ್ಘಕಾಲದ ಅನುಭವವು ಅನೇಕ ದೊಡ್ಡ ಮುಖ್ಯಸ್ಥರ ಮಾರ್ಗದರ್ಶನವೂ ದೊರೆತಿದೆ. ಸರ್ ಎಂ. ವಿಶ್ವೇಶ್ವರಯ್ಯನವರು ಶ್ರೀ ಬಿಗಲೆಯವರಿಗೆ ಕೊಟ್ಟಿರುವ ಪ್ರಶಸ್ತಿ ಪತ್ರವು ಅಮೂಲ್ಯವಾದುದು.

ಈ ಕಂಪೆನಿಗೆ ಮಾಜಿ ಜನರು ಸೇರುವುದಾಗಿ ಸೇರಿ ಅದರ ಸಂಪೂರ್ಣ ಪ್ರಯೋಜನವನ್ನು ಕೊಂಡುಹೋಗಬೇಕೆಂದು ನಂಬಿದ್ದೇವೆ.

ತಿರುವಾಂಕೂರಿನ ಅಧೋಗತಿ

ತಿರುವಾಂಕೂರಿನ ಮಂದಿ ದಿನದಿಂದ ದಿನ ಕೆಳಮಟ್ಟದ ಕೆಲಸಗಳಿಗೆ ಅ ಸಂಸ್ಥಾನದ ಪ್ರಜೆಗಳಿಗೆ ಮಾರ್ಗದರ್ಶನವನ್ನು ಮಾಡುತ್ತಿದೆಯೆಂಬುದನ್ನು ಕಾಣಬಹುದು. ಅಲ್ಲದೆ ಬಾಂಗ್ಲಾ ಮುಖಂಡರಾದ ಶ್ರೀ ಮತಿ ಆಜೆ ಮತ್ತಾಯ್ರವರಿಗೆ ಎಂಬುವರು ಬೆಂಗಳೂರಿಗೆ ಬಂದು ಒಂದು ಭಾಷಣವನ್ನು ಮಾಡಿದರು. ಅಲ್ಲಿನ ಪೊಲೀಸರು ಅನುಮತಿಸುತ್ತಿರುವ ಭಾಷಣ ಕೃತ್ಯಗಳನ್ನು ಮನಸಾಸಿದರು. ತಮ್ಮ ಮಾತ್ರವಲ್ಲದೆ ಸ್ವ

ಬಾಬು ಶರಚ್ಚಂದ್ರ ಬೋಸ

ಬಿನ್ನಪತ್ರಗಳಿಗೆ ಸಮರ್ಪಣೆ

ಮೈಸೂರು ಪೌರ ಸಭೆಯವರು ಇದೇ ದಿನ ಟೌನ್ ಹಾಲಿನಲ್ಲಿ ಬಾಬು ಶರಚ್ಚಂದ್ರ ಬೋಸರಿಗೆ ಬಿನ್ನಪತ್ರಗಳನ್ನು ಸಮರ್ಪಿಸಿದರು. ಬಹುಮಾನ್ಯರಾದ ಶ್ರೀ ಪಂಚಟಿ ಸಿಟ್ಟಿರವರು ಅದನ್ನು ಓದಿದರು. ಬೋಸರೊಂದಿಗೆ ಹೊಂಬೆಯಲ್ಲಿ ಬೋಸರು ಸಂಸ್ಥೆ ಸಮಾಯ ಸಂಘಕ್ಕೆ ಭೇಟಿಕೊಟ್ಟರು. ಮಧ್ಯಾಹ್ನ ಮೈಸೂರು ಸಂಘದವರು ಅವರನ್ನು ಸತ್ಕರಿಸಿದರು.

ರಾತ್ರಿ ಅರಮನೆ ಕಚೇರಿ ಬಳಿ ಬಿಸ್ಮಾರ್ಕದಲ್ಲಿ ಭಾರಿ ಬಹಿರಂಗ ಸಭೆ ನಡೆಯಿತು. ಸಭೆಯಲ್ಲಿ ಸಾವಿರ ಜನರು ಸೇರಿದ್ದರು. ದಿವಾನ್ ಬಹದ್ದೂರ್ ಶ್ರೀ ಕಾಮಟಿ, ಶ್ರೀ ಸೂರ್ಯ ನಾರಾಯಣ ರಾವ್ ಸಮಿತಿ, ಪ್ರಾಸ್ತಾವಿಕ ಸಂಘಗಳ ಪರವಾಗಿ ಮಾನಪತ್ರಗಳು ಅರ್ಪಿಸಲ್ಪಟ್ಟವು. ಅದಕ್ಕೆ ಉತ್ತರವಾಗಿ ಬೋಸರು ದಿವ್ಯವಾದ ಭಾಷಣವನ್ನು ಮಾಡಿದರು.

"ಭರತಖಂಡದ ಅಕ್ಕಪಾಗವನ್ನು ಪಡೆಯುವುದಕ್ಕಾಗಿಯೇ ನಾವು ಸ್ವಾತಂತ್ರ್ಯವನ್ನು ಸ್ಥಾಪಿಸಬೇಕು. ಭರತಖಂಡದಲ್ಲಿ ಒಂದೇ ಸ್ವತಂತ್ರ ರಾಷ್ಟ್ರವಿರತಕ್ಕ ಅವಶ್ಯಕತೆ ಇದೆ.

ಸಂಸ್ಥಾನಗಳು ಯೂರೋಪ್ಯರ ಹಿತಾಸಕ್ತಿಯಲ್ಲಿ ಸಂಸ್ಥಾನಾಧೀಶರು ನಿಜವಾಗಿ ಧರ್ಮದರ್ಶಿಗಳು. ಬ್ರಿಟಿಷ್ ಸಾಮ್ರಾಜ್ಯವು ಬಿಟ್ಟಿದ್ದ ಮೇಲೇಲಿನಗಳ ಬೆಂಕಿಯ ಮುಂದೆ ನಡೆಯುತ್ತದೆ. ಮುಸ್ಲಿಂ ಜನರ ಪ್ರಾಬಲ್ಯದಿಂದ ಗಾಯಪಟ್ಟಿದ್ದ ನಮ್ಮ ಎಲ್ಲಾ ಅಭಿಪ್ರಾಯಗಳಿಗೂ ಸ್ವಾತಂತ್ರ್ಯವೇ ಸಿದ್ಧೌಷಧ. ತ್ರಿವರ್ಣ ಧ್ವಜದ ಅಡಿಯಲ್ಲಿ ಪೂರ್ಣ ಸ್ವಾತಂತ್ರ್ಯವನ್ನು ಸಾಧಿಸಲು ಎಲ್ಲರೂ ಒಟ್ಟುಗೂಡಿರಿ. ತ್ರಿವರ್ಣ ಧ್ವಜವನ್ನು ಎತ್ತಿಹಿಡಿದವರು ಎಲ್ಲರೂ ಸಂಘಟಿಸೋಣವರು. "ಪಾಶ್ಚಿಮಾತ್ಯರು ನಾವು ಉದ್ಧಾರವಾಗಬೇಕಾದಲ್ಲಿ ನಮ್ಮ ನಾಗರಿಕತೆ, ನಮ್ಮ ಸಂಸ್ಕೃತಿಗಳಿಂದ ಮೇ ಪಾಶ್ಚಿಮಾತ್ಯರನ್ನು ಉದ್ಧರಿಸಬಲ್ಲೆವು ಕ್ರಿಸ್ತನಿಂದಲೂ, ಮಾಹಮದಿಂದಲೂ, ಮಾತೃಭೂಮಿಯ ಸ್ವಾತಂತ್ರ್ಯವನ್ನು ಸಾಧಿಸಲು ತ್ರಿವರ್ಣ ಧ್ವಜದ ಅಡಿಯಲ್ಲಿ ನಾವೆಲ್ಲರೂ ಸೇರಿ ವಿಜಯವನ್ನು ಸಾಧಿಸೋಣ" ಎಂದು ಹೇಳಿದರು.

ದಿಗಳಿಗೆ ಧೈರ್ಯವು ಚಿತ್ರ ಹಿಂಸೆಗಳನ್ನು ಕೊಟ್ಟು ಯುವಮಹಾರಾಣಿ ಪತ್ರಾಸ್ಪದರಂತೆ ಮಾಡಬೇಕೆಂದು ಹೇಳಿದರು. ಒಬ್ಬ ಸ್ವಯಂಸೇವಕನನ್ನು ಹೊಡೆದು ಕೊಂದುಹಾಕಿದೆವೆಂದೂ, ಇನ್ನೊಬ್ಬನ ಕೂದಲನ್ನು ಕತ್ತರಿಸಿಟ್ಟ ಮೂಲಕವು ಎಂತಹ ಸಮಸ್ಯೆಗಳು ಬೇಕಾದರೂ ಬೇಕಾದವು. ಅಲ್ಲಿನ ಪ್ರಜೆಗಳಿಗೆ ಎಚ್ಚರಿಕೆಯಾಗಿ ಮಾತನಾಡಿದ ಮಹಾಮಾನ್ಯ ಶ್ರೀಯುತ ಸಿ. ಟಿ. ಕೃಷ್ಣಮಾಚಾರಿಯವರು ಮಾತನಾಡಿ ಸಿಲ್ಲಿಂಗ್‌ರವರ್ಗದ್ದನ್ನು ಮೀರಿಸುತ್ತವೆ. ಸಿಲ್ಲಿಂಗ್ ಕಾಲದ ಪಮಿಸಿಸಿರುವೆ ಎಂದೆಯೇ ಅವರಿಗೆ ಈ ವಿಧದ ಪಮಿಸಿ ಬುದ್ಧಿಯು ಬಂದಿದೆ.

ವಿದ್ಯಾರ್ಥಿ ಸಮ್ಮೇಳನ

ಶರಚ್ಚಂದ್ರ ಬೋಸರ ಭಾಷಣ

ರಾಜಧಾನಿಯಲ್ಲಿ ರಾಜಯೋಗ್ಯ ಸ್ವಾಗತ.

ಬಹಳ ದಿನಗಳಿಂದ ನಿರೀಕ್ಷಿಸಲಾಗಿದ್ದ ಮೂರು ವಿದ್ಯಾರ್ಥಿ ಸಮ್ಮೇಳನದ ಮೊದಲನೆ ರಾಜಧಾನಿಯಲ್ಲಿ ಆರಂಭವಾಯಿತು. ಬಂಗಾಳದ ಸುಪ್ರಸಿದ್ಧ ದೇಶಭಕ್ತ ಶ್ರೀ ಶರಚ್ಚಂದ್ರ ಬೋಸರು ಕಾಂಗ್ರೆಸ್ ಸೇವಕರು. ರಾಷ್ಟ್ರಪತಿ ಶ್ರೀ ಆಂದ್ರೂಸರವರ ಸಹೋದರರಾದ ಇವರು ಸರ್ವಶ್ರೀ ವಿದ್ಯಾರ್ಥಿಗಳ, ರಾಜಕಾರಣದಲ್ಲಿ ಭಾಗ ತಗುಲಿದ ಮಹಿಳೆಯರಾಗಿ ಮಾತನಾಡುತ್ತ ಶಾಂತಿ ಕಾಪಾಡಬೇಕೆಂದು ಮೇಲಕಡೆಯ ಯಾವ ವಿಧಾನಗಳಿಂದ ದುಷ್ಟಾಲೋಚನೆಗಳು, ಕ್ರೂರ ಹಿಂಸೆ ಯಾಗಲೀ ಇದ್ದಿರುವಾಗ ವಿದ್ಯಾರ್ಥಿಗಳು ಯಾವ ರಾಜಕೀಯ ಪಕ್ಷಗಳನ್ನು ಸಹಿಸದೆ ಎಲ್ಲಾ ಸಂಗತಿಗಳ ಅಭ್ಯಾಸಗಳನ್ನೂ ತಿಳಿದುಕೊಳ್ಳಬೇಕು. ಅದರ ಜೊತೆ ಅಲ್ಪಸಂಖ್ಯಾತ ಹಕ್ಕುಗಳಾಗಿರಲಿ, ಮಾನವನ ಅಸ್ಪೃಶ್ಯರಾಗಿರಲಿ ಸಹಿಸುವ ಬಗೆ ತಿಳಿಯಲು ಆಗಬೇಕು. ಅದರ ಜೊತೆ ಅಲ್ಪಸಂಖ್ಯಾತರ ಹಕ್ಕುಗಳನ್ನು ಸಹಿಸಿ ಅವರಿಗೆ ಸ್ವಾಗತವು ಕೊಡಬಲ್ಲೆವೆಂತು. ಬಂದ ಗಾಂಧಿಜೀಯವರಿಗೆಲ್ಲ ವಿದ್ಯಾರ್ಥಿಗಳಿಗೂ, ವಿದ್ಯಾರ್ಥಿನಿಯರು ಕಾಂಗ್ರೆಸ್ ಸುಖಂಬಂದಂತೆ ಅವರನ್ನು ಬಹುಮಾನ ಮಾಡಿದರು.

ಅನಂತರ ಜೋಷಿಯವರನ್ನು ಮೇಲ್ಮಾರಿಯಲ್ಲಿ ಗಾಂಧಿಯ ಸೂಚಕ ಕಪ್ಪುಬಟ್ಟೆಯ ಹಾಕಿಯುಟ್ಟಕ್ಕಾ ಅಯ ಪ್ರಸ್ತಾಗಳು ಮೇಲ್ಮಾಡಲಿಯನ್ನು ಹೇಳಿಸುತ್ತಿದ್ದವು. ಹಾಂಗ ಇನ್ನು ಬಸ್ತೆಗಳ ಉಳಿಯ ಮಾಗಳನ್ನೂ ಹಸಿರ ಪ್ರಸ್ತಾಪಿಸುತ್ತಿದ್ದ ಮೆಚ್ಚಿ ಹೆಚ್ಚಿಗೂ ಹೊಸ ಹಾಂಗಳು ಎಲ್ಲವನ್ನು ಸಮರ್ಪಿಸಲ್ಪಟ್ಟಿವು. ಇಂದ ಪ್ರಸ್ತಾಪ ಮೈಸೂರಿನಲ್ಲಿ ಬಿಂದೆ ಎಲ್ಲ ಸೊಂಡಲಲ್ಲಿದ್ದನ್ನು ಬಹುಮಾನ. ಮೊದಲ ಸಿಯ ಮೊತ್ತ ಪಟೆ, ಗಾಂಧಿ ಚೌಕ, ಸಾಮ್ರಾಜ್ಯಾಂಗ ಪಕ್ಷೀಸಮಾಜವಾದ ಗಳ ಪ ಸಂಗ ಸಮ್ಮೇಳನದ ಕಾರ್ಯ ಸಾಗಿತು.

ಮಧ್ಯಾಹ್ನ ಮೂರು ಗಂಟೆಗೆ ಸಮ್ಮೇಳನ ಪ್ರಾರಂಭ. ಸ್ವಾಗತ ಭಾಷಣ ಮುಗಿಯಿತು. ಬಳಿಕ ತುಂಬಾ ವಿದ್ಯಾರ್ಥಿನಿಯರೂ, ಅಸ್ಪೃಶ್ಯರ ಸಮಾಜದ ಮಹಿಳೆಯರೂ ಸೇರಿದ ಸುಮಾರು ಎಂಟು ಸಾವಿರ ಜನರು ಸಭೆಯ ಮುಂದೆ ನೆರೆದಿದ್ದರು. ಅನಂತರ ಕಾರ್ಯಕ್ರಮಗಳು ಆರಂಭವಾದವು. ಸ್ವಾಗತ ಸ್ವೀಕರಿಸಿದ ಶ್ರೀಮತಿ ಎಸ್. ವಿ. ರಾಜಗೋಪಾಲ ತಮ್ಮ ಭಾಷಣದಲ್ಲಿ ಸಮ್ಮೇಳನ ಆರಂಭವಾದ ರೀತಿಯನ್ನೂ ಅದರ ಮಹತ್ವ ಸಮಾಜಗಳ ವಿವರವನ್ನೂ ಹೇಳಿದರು.

ಶ್ರೀಮತಿ ಫಾತ್ಮಿಯವರ ಭಾಷಣ

ಸಮ್ಮೇಳನದ ಪ್ರಾರಂಭಿಸಿದ್ದ ಸಮಯದಲ್ಲಿ ಕಾಂಗ್ರೆಸ್ಸಿನ ನಾಯಕರಾದ ಶ್ರೀ ಪಿ. ಭಾಸ್ಕರಾಂದಾ ಸರವರೆಯ ಅವರು, ತಮ್ಮ ಭಾಷಣದಲ್ಲಿ ವಿದ್ಯಾರ್ಥಿಗಳಿಗೆ ಸಾಮಾನ್ಯ ಸೂಚನೆಗಳನ್ನು ಮೊದಲಿಟ್ಟರು. ಶ್ರೀ ಸಾಮಾನ್ಯ ಸೂಚನೆಗಳನ್ನು ಮೊದಲಿಟ್ಟರು. ಬಾ ಸ್ಪೃಶ್ಯತೆ ಸಮಸ್ಯೆ ಪರಿಹಾರ ಮಾಡಬೇಕು. ಸ್ವಾತಂತ್ರ್ಯ ಸಂಗ್ರಾಮ ಸಂಬಂಧ ಸಂಗ್ರಾಮ ಸಂಗ್ರಾಮ ಸಂಗ್ರಾಮ

ತಗಡೂರು ಮೊದಲೇ ಗ್ರಾಮ

ಸರ್ ಮಿರ್ಜಾರವರಿಗೆ ಶ್ರೀ ತಗಡೂರರ ಪತ್ರ

ತಗಡೂರು ಗ್ರಾಮವನ್ನು ಅಧಿಕೃತ ಮುಗ್ಗಟ್ಟಿನಿಂದ ಪಾರುಮಾಡಿ ಅದನ್ನು ಮೊದಲೇ ಗ್ರಾಮವನ್ನಾಗಿ ಮಾಡುವ ವಿಷಯದಲ್ಲಿ ಶ್ರೀ" ತಗಡೂರು ರಾಮಚಂದ್ರರಾಯರು ದಿವಾನರಾದ ಸರ್ ಮಿರ್ಜಾ ಎಂ. ಇಸ್ಮೈಲ್‌ರವರಿಗೆ ಬರೆದು ಪತ್ರವನ್ನು ಬರೆದಿರುವರು. ಆ ಪತ್ರದಲ್ಲಿ ಹೇಳುವುದೇನೆಂದರೆ -

" ಅಧಿಕೃತ ಮುಗ್ಗಟ್ಟಿನ ಪರಿಹಾರಕ್ಕಾಗಿ ನೀವು ಬರೆದಿರುವ ಪ್ರತಿನಿಧಿ ಸಭೆಯಲ್ಲಿ ಗ್ರಾಮ. ಕೈಗಾರಿಕೆಗಳ ಪುನರುಜ್ಜೀವನದ ವಿಷಯವಾಗಿ ಮಾಡಿದ ಭಾಷಣದ ಪ್ರತಿಯಂದು ನೋಡಿ ತಗಡೂರು ಗ್ರಾಮ ಸಂತೋಷಪಟ್ಟಿತು. ಒಂದು ಗ್ರಾಮ ಕೈಗಾರಿಕೆಗಳ ಪುನರುಜ್ಜೀವನವನ್ನು ಮಾಡಿದರು. ಅದರ ಒಂದು ಪರಿಣಾಮವನ್ನು ದೇಶಾಯಿಗೆ ಬಿಟ್ಟಿರುವರು. ಇದನ್ನನುಸರಿಸಿದಾಗಿ ಒಂದು ಸ್ವೀಕಾರವನ್ನು ತಯಾರಿಸಿದರು. ಯಾರಿ ಅ ಮಹಾಶ್ರೀಮಂತರು, ಸರ್ಕಾರದವರು ಸಾಮೀಜರು, ದೇವಸ್ಥಾನ ಕಮೀಟಿಯವರು, ದೇವಸ್ಥಾನದ ಟ್ರಸ್ಟಿಗಳು, ಶಿಕ್ಷಣ ಸಚಿವರು ಮತ್ತು ಪ್ರಭುಗಳು ಇವರುಗಳೆಲ್ಲರೂ ಸ್ವೀಕಾರವನ್ನೂ ಸರ್ಕಾರವನ್ನೂ ಒಪ್ಪಿದರು. ಅಧ್ಯಕ್ಷ ದಿವಾನರಾದ ಸರ್ ಎಂ. ವಿಶ್ವೇಶ್ವರಯ್ಯನವರೂ ಕೂಡ ಮನ್ಮತಿಸಿ ಅಭಿವೃದ್ಧಿಯ ಮಂದಿರವನ್ನು ಅಗಿಂದಾಗ್ಗೆ ಕಳುಹಿಸಬೇಕೆಂಬುದಾಗಿ ತಿಳಿಸಿದರು. ತಮ್ಮ ಅಪೇಕ್ಷೆ ಕಾರ್ಯದರ್ಶಿಗಳಿಗೆ ತಮಗೆ ತಿಳಿಸುವ ಸಲುವಾಗಿ ಎಲ್ಲ ವಿಷಯಗಳನ್ನೂ ತಿಳಿಸಬೇಕು ಎಂದೆನು. ದೇವಸ್ಥಾನದ ಟ್ರಸ್ಟಿಗಳು ಕಮೀಟಿಯವರ

ಲಿಂಗ್ಯವಿಚಾರ

ತುಳಸೀ ಗಿಡ

(ಲೇಖಕರು—ಆಯುರ್ವೇದ ವಿದ್ವಾನ್,
ವಿ. ನರಹರಿರಾವ್.)

ಮೂಲೇ ವಸತಿ ಗೋವಿಂದಃ!
ಮಧ್ಯೇ ಸರ್ವದೇವತಾಃ॥
ಅಗ್ರೇ ಸರ್ವ ವೇದಾಶ್ಚ,
ತುಳಸೀ ತ್ವಾಂ ನಮಾಮ್ಯಹಂ॥

ಸರ್ವ ಸಾಮಾನ್ಯರಿಗೂ ತುಳಸೀ ಗಿಡ ಪರಿಚಿತವಾದ ಮೂಲಿಕೆಯಾಗಿದೆ. ಇದರ ಮಹತ್ವವನ್ನು ಅರಿತವರು ಇದನ್ನೊಂದು ಮಹತ್ವ ಬಿಂದು ಕಾರಣವೆನ್ನುವುದೂ ಇದರ ಸೇವನೆಯಿಂದ ಶರೀರಕ್ಕೆ ಆರೋಗ್ಯವಾಗುವುದೂ, ಪ್ರತಿಕ್ಷಣದಿಂದ ಮನಸ್ಸು ಪವಿತ್ರವಾಗುವುದಾಗಿಯೂ, ಮೃತ್ಯುವಿನಿಂದ ಪುಣ್ಯ ಜನಕವಾಗಿ ಅಭ್ಯಾಸದಿಂದ ದಂಗಲು ಸಂಸಾರ ಗಳಿಯೂ, ಧಾರಣದಿಂದ ದೇವತಾಸ್ವರೂಪಗಳಾಗುವುದಾಗಿಯೂ, ಪ್ರತಿಕ್ಷಣ ಪರಮಾತ್ಮನನ್ನು ಉದ್ದೇಶಪಡಿಸಿಗೊಳ್ಳುವುದಾಗಿಯೂ, ಸಾಧನದಿಂದ ಶರೀರವು ಸಾಧನಗೊಳಿಸುವುದಾಗಿಯೂ, ಪ್ರಾಣದಿಂದ ಪ್ರಾಣಿಗಳ ಈ ತುಳಸೀ ಗಿಡಗಳನ್ನು ಪ್ರತಿಗ್ರಹದಲ್ಲಿಯೂ ನೆಡಬೇಕು ಎಂದು ಶಾಸ್ತ್ರಾಧಿಕಾರಿಸಿದ್ದಾರೆ.

ತುಳಸೀ ಗಿಡದಲ್ಲಿ ಒಂದು ವಿಶಿಷ್ಟವಾದ ಗುಣವಿದೆಯೆಂದು (ವ್ಯಾಸ್ಟ್ರಿಟಿಕ್ ಪ್ರೋಪರ್ಟಿ) ಹೇಳುವುದು. ಈ ಗಿಡಗಳಿರುವ ಕಡೆಗಳಲ್ಲಿ ಚಿಟಚಿಟಗಳು, ಸೊಳ್ಳೆಗಳು, ಮಜಕ ಕ್ರಿಮಿಗಳು ಸೇರುವವು.

ತುಳಸೀ ಗಿಡದಲ್ಲಿದ್ದಾಗಲೂ ಅಥವಾ ಅದರಲ್ಲಾಗಲೂ ಮೊಣಕಾಲ್ಗೆ ಪ್ರತಿ ಮಾಡಿ ಸೇವಿಸುವುದು ಒಂದೆ, ಎಲೆ ಸೃಷ್ಟಿಗಳು ಪರಿಹಾರವಾಗುವವು.

ತುಳಸೀ ಗಿಡದಲ್ಲಿ ಸ್ವಲ್ಪ ಜೇನುತುಪ್ಪ ಸೇರಿಸಿ ಸೇವಿಸುತ್ತಾ ಬಂದರೆ ಮಾರ್ಗ ಮ್ಯಾ, ಪ್ರಗಿಡ ಮುಂತಾದವು ಪರಿಹಾರವಾಗುವವು.

ತುಳಸೀ ಗಿಡದಲ್ಲಿ ಸ್ವಲ್ಪ ಜೇನೂ ರಸವನ್ನು ಮಿಶ್ರಮಾಡಿ ಸೇವಿಸುತ್ತಾ ಬಂದರೆ ಕೆಮ್ಮು, ಗಸಕರ್ಣ ಮುಂತಾದವು ಪರಿಹಾರವಾಗುವವು.

ತುಳಸೀ ಗಿಡದ ಎಲೆಗಳನ್ನು ಒಣಗಿಸಿ ಸರ್ಯಾಗಿ ಸೇವಿಸುತ್ತಾ ಬಂದರೆ ಮೀನಾಕ್ಷಿ ಪರಿಹಾರವಾಗುವುದು.

ತುಳಸೀ ಬೇರಿನಲ್ಲಿ ಸ್ವಲ್ಪ ಎಲೆಗಳನ್ನು ಹಾಕಿ ಅರೆದು ಮೂಗಿನ ಒಳಗೆ ಹಾಕಿ ಹಿಡಿದರೆ ಮೇರೆಯಿಂದ ಸ್ರವಿಸುವ ಕ್ರಿಮಿಗಳು ಸಾಯುವವು.

ಸ್ತ್ರೀಯರ ಬೆಂಬಲ್ಲಿಯೂ, ಕಟ್ಟಿ, ತಾಂಗಿಯೂ ಇದರ ರಸವನ್ನು ಅವಾಂದೊಡನೆ ಸೇವಿಸುತ್ತಾ ಮರ್ದನಮಾಡಿ ಹಚ್ಚುವರೆ ಗುಣವಾಗುವುದು.

ಅಂಗಾಲುಗಳಿಗೆ ಬೆಂಕಿಪ್ರಕೋಪದಿಂದ ಉಂಟಾದ ಮೇಹಗಳನ್ನು ಪರಿಹಾರವಾಗ ಬೇಕಾದರೆ ಮೂಲಿಕೆಯನ್ನು ಹಿಸುಕಿ ಗಿಡದ ಬುಡದಲ್ಲಿ ಸೂಕ್ಷ್ಮವಾಗಿ ಸಾ ಸೇವಿಸುವುದು ಒಳ್ಳೆ.

ಮುಸ್ಲಿಮರೂ ಕಾಂಗ್ರೆಸ್ಸಿಗೆ ಸೇರಬೇಕು

ಭಾರತವು ನಮ್ಮ ಮಾತೃಭೂಮಿ, ಹಸೇನ್ ನಮ್ಮದೆ ಪಾ ನರಮಾಂ ಹಸನಿಯವರ ಹೇಳಿಕೆ

ಕಾಂಗ್ರೆಸ್ ಮತ್ತು ಮುಸ್ಲಿಂ ಲೀಗ್ ವಿರುದ್ಧವಾಗಿ ಹಸೇನ್ ಸೈಯದ್ ಪಾ ನರಮಾಂ ಹಸನಿಯವರು ಈ ಕೆಳಗಿನ ಹೇಳಿಕೆಯನ್ನು ಕೊಟ್ಟಿದ್ದಾರೆ :—

ಭಾರತವು ನಮ್ಮ ಮಾತೃಭೂಮಿ. ನಾವು ಈ ಭೂಮಿಯ ಮಕ್ಕಳು. ಮುಸಲ್ಮಾನರಾಗಲೀ ಮುಸಲ್ಮಾನರಲ್ಲದವರಾಗಲಿ ಎಲ್ಲರಿಗೂ ಸೇರಿದ ದೇಶವಿದು. ಬ್ರಿಟಿಷರ ಈ ಅಡಿಯಿಂದ ಬ್ರಿಟಿಷರ ಇನ್ನು ಬರುವವರೆಗಿನ ಕಾಲದಲ್ಲಿ ಈ ಎರಡು ಮುಖ್ಯ ಕೋಮುಗಳಲ್ಲಿ ಏನೂ ಕಲಹವಿರಲಿಲ್ಲ, ಅವರೆಲ್ಲರೂ ಒಟ್ಟಿಗೆ ಇದ್ದರು. ಕಷ್ಟ, ನಷ್ಟ, ಸುಖ ದುಃಖಗಳನ್ನು ಅವರೆಲ್ಲರೂ ಒಟ್ಟಿಗೇ ಅನುಭವಿಸಿದರು. ಯಾವಾಗಲಾದರೂ ಭಿನ್ನಾಭಿಪ್ರಾಯವುಂಟಾದರೆ ಅದು ವ್ಯಕ್ತಿ ವ್ಯಕ್ತಿಗಳಿಗೆ, ಕೋಮಿನ ಕೋಮುಗಳಿಗಲ್ಲ. ಈಗ ಪರಿಸ್ಥಿತಿಯೇ ಬದಲಾಗಿ ಹೋಯಿತು.

ಕ್ರೈಸ್ತರಿಗೆ ಮತ್ತು ಇತರ ತುಳಿಯಲ್ಪಟ್ಟಿದ್ದ ಜನರ ಕ್ಷೇಮಕ್ಕಾಗಿ ಇಂಡಿಯನ್ ನ್ಯಾಷನಲ್ ಕಾಂಗ್ರೆಸ್ಸು ಕೆಲಸ ಮಾಡುತ್ತಿದೆ. ಮುಸ್ಲಿಂ ಜನಸಂಗದ ಧನವಂತರು, ಸರ್ಕಾರದ ಬೆಂಬಲದಿಂದ ಜನಸಾಮಾನ್ಯರು ಮುಸ್ಲಿಮರ ಹೆಸರನ್ನು ಉಪಯೋಗಿಸಿಕೊಂಡು ಮುಸ್ಲಿಂ ಲೀಗ್ ಎಂದು ಹೆಸರಿಸಿಂದ ಸೇರಿದ್ದಾರೆ. ಇವರು ಬಹಿರ್ಗೋಮುಗಳಲ್ಲಿ ಮುಸ್ಲಿಗೆ ಭೇದಗಳನ್ನು ಕಲ್ಪಿಸುತ್ತಿದ್ದಾರೆ. ಎಲ್ಲ ಕೋಮುಗಳ ಬಡ ಜನರೂ ಕೂಡ ಕಾಂಗ್ರೆಸ್ಸಿನೊಡನೆ ಸೇರಬೇಕಾದುದು ಅವರ ಕರ್ತವ್ಯ. ಮುಸ್ಲಿಮರ ಹಿತ್ಯ ಕ್ಷೇಮಕ್ಕಾಗಿ ಕಾಂಗ್ರೆಸ್ಸಿನೊಡನೆ ಅವರು ಕೆಲಸ ಮಾಡಬೇಕು. ಈ ಸ್ವಾರ್ಥಿಗಳು ಅವರು ಮಾತುಗಳಿಗೆ ಮುಸ್ಲಿಂ ಸಂಗದ ಬಡ ಜನರು ಮೆಚ್ಚಾಗುವುದಿಲ್ಲವೆಂದು ನಾನು ಸಂಪೂರ್ಣ ವಿಶ್ವಾಸ ಹೊಂದಿದ್ದೇನೆ. ನಾನಿಗೆ ಮಾತ್ರ ಭಾವನೆಗಳಿವೆ ಮೇರೆ ನನ್ನ ಮುಸ್ಲಿಂ ಬಡ ಸಹೋದರರಿಗೂ ಅದೇ ಭಾವನೆಗಳಿವೆಯೆಂದು ತಿಳಿಯುತ್ತೇನೆ.

ಮುಸ್ಲಿಮರು ಮುಸ್ಲಿಂ ಲೀಗನ್ನು ಸೇರಿಕೊಂಡು, ಇಂಡಿಯನ್ ನ್ಯಾಷನಲ್ ಕಾಂಗ್ರೆಸ್ಸಿನಿಂದ ಮತ್ತು ಸಂಸ್ಥೆಯ ಕಾಂಗ್ರೆಸ್ಸಿನಿಂದ ಪ್ರತ್ಯೇಕವಾದಲ್ಲಿ ಅದೇ ಮುಸ್ಲಿಮರು ತಮ್ಮ ಹಿತವನ್ನು ಸಾಧಿಸುವುದು ಸಾಧ್ಯವಾಗುವುದಿಲ್ಲ.

ನಾನು ಲೇಖನ, ಧಾರಣ, ಭಕ್ಷಣಾದಿಗಳಿಂದ ಈ ಮೂಲಿಕೆಯನ್ನು ಸೇವಿಸುತ್ತಾ ಬಂದರೆ, ಅಯುರಾರೋಗ್ಯ ಸಂಪತ್ತುಗಳು ತಾವಾಗಿಯೇ ದೊರಕುವುದರಲ್ಲಿ ಯಾವ ಸಂದೇಹವೂ ಇಲ್ಲ.

ಹೊಟ್ಟೆಗೆ ಹಿಟ್ಟಿಲ್ಲ; ಜುಟ್ಟಿಗೆ ಮಲ್ಲಿಗೆ ಯೂ

ಮಲಾಬಾರ್ಪ್ರದೆ ಕೈಕಾರ ಸಾಕಷ್ಟು ಸಭೆಯ ಮುಂದೆ ಒಂದು ಪ್ರದರ್ಶನವನ್ನು ಮಾಡಿದರು. ಪ್ರಾಣಾದ್ದು ಜಾಸ್ತಿ ಸಭೆ ನೆಡೆಯುತ್ತಿದ್ದಾಗಲ್ಲಿ. ಮೈಸೂರಿನ ಅನೇಕ ಕಡೆಗಳಿಂದ ಕೈಕಾರ ಜನರು ಸೇರಿದರು. ಆ ದಿನ ನಡೆದ ಒಂದು ಬಹುರಂಗ ಸಭೆಯಲ್ಲಿ ಒಬ್ಬ ಕೈಕಾರ ಸ್ವಯಂಸೇವಕರ ಕೈಯಲ್ಲಿ ಪಟ್ಟಿ, "ವಿದ್ಯಾಭ್ಯಾಸ, ಗ್ರಾಮ ನೈರ್ಮಲ್ಯಕ್ಕಿಂತ ಮೊದಲು ಕೈಕಾರನಿಗೆ ಅನ್ನಕ್ಕೆ ಬೇಕಾಗಿದೆ" ಯೆಂದು ಹೇಳಿದನು. "ನನ್ನ ಹೊಟ್ಟೆಯ ಬರಿದಾಗಿರುವಾಗ ಅದಾಗಲೇಂದೇನು ಪ್ರಯೋಜನ?" ಎಂದು ಕೇಳಿದನು. ವಿದ್ಯಾಭ್ಯಾಸಕ್ಕೆ ಸ್ಥಾನ ನೈರ್ಮಲ್ಯಕ್ಕೆ ಪ್ರಾಮುಖ್ಯ ಸ್ಥಾನ ಕೊಡ್ಬೇಕಾದೆ. ಆದರೆ ಹೊಟ್ಟೆಗಿಲ್ಲದವನು ಅಲ್ಲಾಗಲೆಗೆ ಬೆಲೆ ಕಟ್ಟುವುದಿಲ್ಲ. ಎಲ್ಲಾ ವಿಷ್ಟೆಯೂ, ಎಲ್ಲಾ ಧರ್ಮಗಳೂ ಹೊಟ್ಟೆಯ ಹೊಟ್ಟೆಯ ಮೇಲೆ. ಈ ಕೈಕಾರ ಮಾತುಗಳಿಂದ ಕಲಿಯಬೇಕಾದ್ದು ಬಹಳವಿದೆ.

ಅಧಿಕಾರಿಗಳಿಗೆ ಹಣ್ಣೆರಡು ರೂ ಸಂಬಳ

ಅದೇ ಸಭೆಯಲ್ಲಿ ಮಾತನಾಡಿದ ಕೈಕಾರ ಅಧಿಕಾರಿಗಳಿಗೆ ಹಣ್ಣೆರಡು ರೂ. ಸಂಬಳ ಸಾಕೆಂದು ಸೂಚಿಸಿದರು. ಕಾಂಗ್ರೆಸ್ ಮಂತ್ರಿಗಳು ತಂಗಳಿಗೆ ವಿಸೆಯ ರೂ. ಮಾತ್ರ ಸಂಬಳ ತೆಗೆದುಕೊಂಡು ಇದೇ ಸ್ವಂಬಳದ ಮೆಚ್ಚುಗೆಗೆ ಪಾತ್ರರಾಗಿದ್ದಾರೆ. ಈ ಕೈಕಾರಿಗೆ ಇದೂ ಮೆಚ್ಚುಗೆ. ಇದೆ ಕೈಕಾರ ಮಾಡಿರುವ ಅಗಾಧವಾದ ಕಂದಾಯ ಮತ್ತು ಇತರ ತೆರಿಗೆಗಳ ಭಾರವನ್ನು ಇಳಿಸಬೇಕೆಂದು ಅವರು ಕೇಳಿದರು. ಸರ್ಕಾರದ ಅದಾಯ ವ್ಯಯದ ಸಮತೋಲ ಮಾಡುವುದು ಹೇಗೆಂಬ ಪ್ರಶ್ನೆಗೆ ಅವರು ಹೇಳಿದ್ದೇನೆಂದರೆ— "ಮೊತ್ತಗಾಗಿ ಒಂದೆ ಸಾಮಾನ್ಯ ಅಕ್ಕರವನ್ನು ಸೆಳೆದು ಹಾಕಿರಿ; ಹೇಗೆ ಅದನ್ನು ಮಾಡಬೇಕೆಂಬುದನ್ನು ನಾನು ತೋರಿಸುತ್ತೇನೆ. ಸರ್ಕಾರ ನೌಕರರ ಸಂಬಳವನ್ನು ಅಳವಾಗಿ ಕತ್ತರಿಸಬೇಕು. ಅವರಿಗಿಂತ ಕಡಿಮೆ ಹಣ್ಣೆರಡು ರೂ. ಸಂಬಳವನ್ನು ಕೊಡುವ ಯಾವ ಒಂದು ಹೊಟ್ಟೆಗೆ ಕಾಯುವುದು ಅದ್ದೆ ಅವರು ಹಣ್ಣೆರಡು ರೂಪಾಯಿಗೆ ದುಡಿಯುವ ಸ್ವಾಮಿಗಳಾದ ಸಾಮಾನ್ಯ ಜನರನ್ನು ಹೆಚ್ಚಿಸಬೇಕು. ಅವರ ಹೊಟ್ಟೆಗೆ ಅನ್ನ ಹಾಕಿ ಅವರ ಹೊಟ್ಟೆಯ ಮೇಲೆ ಹೊಡೆಯಬೇಕು." ಎಂದು ಅವರು ಹೇಳಿದರು. ಸೌಕರಿಗೆ ಎಂದು ಹೊಟ್ಟೆಗೆ ಸ್ವಾಮಿಗಳ ಘೋಷಣೆಯಾದರೆ ಅವರ ಹೊಟ್ಟೆಯ ಮಾತ್ರ ಗಟ್ಟಿಯಾಗಿ ಅವರು ಅನ್ನಕ್ಕೆ ಹೋಗಬೇಕಾಗಿತ್ತು. ಪ್ರತಿಯೊಬ್ಬರೂ ಅವರ ಹೊಟ್ಟೆಯಾಗಿಯೂ ಕೆಲಸ ಮಾಡಿ ಕಾಕಿ ಸರ್ಕಾರ ನೌಕರರ ಮನೆಯವರೂ ಮಾಡಬೇಕು. ಅವರ ಭಾವನೆಯೇನು ಮಾಡಿ. ಇದು ನಮ್ಮ ಮಾಮಾಗಿ ಬಿಡಬೇಕ ಕ್ಷಣದೆಯೆಂದೆ ಕಾಣುತ್ತೆ.

ಸ್ಟೇಟರು ಎಜಿಂಟರ ಲೀಗು

ತಿರುವಾಂಕೂರ ಸ್ಟೇಟ್ ಕಾಂಗ್ರೆಸ್ ಇದರ ಅಧ್ಯಕ್ಷಸ್ಥಾನದಲ್ಲಿ ನಡೆಯಬೇಕಾಗಿದ್ದ ಸ್ಟೇಟರು ಎಜಿಂಟರ ಲೀಗಿನ ಮಹಿಳಾಧಿವೇಶನದ ಅಂಗೀಕಾರಕ್ಕೆ ಪ್ರಾರ್ಥನೆಯನ್ನು ಸ್ವೀಕರಿಸಲಾಯಿತು ನೆರೆದಿದ್ದರು.

ಅಲ್ಲದೆ ತಿರುವಾಂಕೂರ ಸ್ಟೇಟ್ ಕಾಂಗ್ರೆಸ್ ಇದರ ಧ್ವನಿಯಂತೆ "ಪ್ರಜಾಸ್ವರಾಜ್ಯ ಸಂಘ" ಸಂಘದ ಮಹಿಳಾಧಿವೇಶನದ ಅಂಗೀಕಾರ ಪ್ರಸ್ತಾವನೆಯನ್ನು ಸಭೆ ನೆಡೆಯಲಿದೆಯೆಂದು ಇದೂ ಕೂಡ ಸ್ಟೇಟರ್ಸ್‌ಲೀಗ್ ನಡೆಯುವುದು.

'ಮೈಸೂರಿನ' ಮುನ್ನಡೆ

"ಮೈಸೂರು ಇನ್‌ಷ್ಯೂರೆನ್ಸ್ ಕಂಪೆನಿಯು ನಿನ್ನೆಯದಾಗಿಯೂ ಇಂದು ಭರತಖಂಡದ ಸುಭದ್ರವಾದ ಲೈಫಿನಗಳಲ್ಲಿಂದಾಗಿದೆ." ... ... "ಇನ್ಷ್ಯೂರೆನ್ಸ್ ಟೈಮ್ಸ್ ಲಂಡನ್"

ಏನೆಯು ಎಲ್ಲೆಲ್ಲಿಯೂ ನಲಿಯಲೆಂಬ ಗುರಿಯೊಂದ ಸರ್ವಜನ ಸುಲಭ ಮಾಡ ಸೂತ್ರ ನಿಯಮ ಪದ್ಧತಿಗಳನ್ನು ಜಾರಿಗೆ ತಂದಿದೆ!

ಸಾಲಿಯಾನ್ ಪಾಲಿಸಿಗಳು, ಮಾಗಿ ಸ್ಕೀಮು ಪೇಮೆಂಟ್ ಪಾಲಿಸಿ, ಪ್ರೈವಿಲೇಜ್ ಪಾಲಿಸಿ, ಮಕ್ಕಳ ಎಂಡೋಮೆಂಟ್ ಪಾಲಿಸಿ, ಹೋಲ್ ಅಂಡ್ ಪ್ರೊಟೆಕ್ಷನ್ ಪಾಲಿಸಿ, ಪಕ್ಷೆಷನ್ ಪಾಲಿಸಿ, ಇತ್ಯಾದಿ, ಇತ್ಯಾದಿ

'ಮೈಸೂರಿನ'ದ ಸೇವಾಕ್ಷೇತ್ರವೆಲ್ಲೂ ಸುಭದ್ರವೆಲ್ಲೂ 'ಅದರ್ಶ ಸಂಸ್ಥೆಯ ಅದರ್ಶ ಸಂಸ್ಥೆ' ಎಂದು ಹೇಳಬಹುದು ನಮ್ಮದು.

ಅದರ್ಶ ಸಂಸ್ಥೆಯ ಈ ಅದರ್ಶ ಸಂಸ್ಥೆಯ ಪಾಲಿಸಿದಾರರೂ, ಪ್ರತಿನಿಧಿಗಳೂ ಅಗಿ ಸ್ವತಂತ್ರವಾಗಿರಿ.

ಹೆಚ್ಚು ವಿವರಗಳಿಗೂ ಸೂಚನೆಗಳ್ಳಿಸ್ಥಿಸ್ಥಿಸಿಗೂ ಈ ವಿಳಾಸಕ್ಕೆ ಬರೆಯಿರಿ—

ಆದರೆಲ್ ಮ್ಯಾನೇಜರ್,
ಮೈಸೂರು ಇನ್‌ಷ್ಯೂರೆನ್ಸ್ ಕಂಪೆನಿ, ಲಿಮಿಟೆಡ್,
ಶ್ರೀ ಸರ್ವಿಸ್‌ರಸ್ತೆ ಮೇಲ್ಗಡೆ, ಬೆಂಗಳೂರು ಸಿಟಿ.

ಚಿತ್ರಶಾಲಾ ಸ್ಪರ್ಧೆ ನಂ. ೫೯

ಬಹುಮಾನ ಪಡೆದವರು

ಸಂಖ್ಯಾದ ಉತ್ತರಗಳನ್ನು ಕಳುಹಿಸಿದ್ದ ೧೮ ಜನರಿಗೆ ತಲಾ ೧—೦—೦ ಯಂತೆ ಕೊಟ್ಟಿರುತ್ತೆ. ಮಾ ಅಗಿ ಪಿ. ಸ್ವಪ್ಪಣ್ಣಾಚ್ಯ ನರಸಿಂಹಪುರ ಮೈಸೂರು. ಶ್ರೀ ಪಿ. ವಾಸುದೇವ್ ಶೆಲ್ ಆಫ್ ಸೌರಭ್ಯವನ ಮಾಗೆ ಕ್ಷಯ್ಯರಂಜಪಗಳು.

ಒಂದು ತಪ್ಪಿನ ಉತ್ತರಗಳನ್ನು ಕಳುಹಿಸಿದ್ದ ೯ ಜನರಿಗೆ ತಲಾ ೧—೦—೦ ಯಂ. ನಂತೆ ಕೊಟ್ಟಿರುತ್ತೆ. ಎ. ಬಿ. ಎಸ್. ಕಾರ್ಯ ಯು. ಪಿ. ಗೋಪಾಲಾಚಾರ್ ಕುಮಾರಿ ಪಿ. ಪಿ. ಆರ್. ಮಾ ಪಿ. ಎಸ್. ಶಾಮಣ್ಣ ಮೈಸೂರು. ಎಸ್. ಆರ್. ಶಾಸ್. ತಿರುಮೊಗ್ಗ. ಎಸ್. ಕುಟ್ಟಪ್ಪಾಮಿ ಕೋಲಾರ. ಎಸ್. ರತ್ನ ಸಾಥಾಂಬಾ ಬಾಣಾ. ಶ್ರೀ ಗುಗುಬಾ ಬಿ. ಶಂಕರಾಯ. ಡಿ. ಆರ್. ರೇಣಿಯ್ಯ ಬಾವಾಗಿರ.

ಎರಡು ತಪ್ಪಿನ ಉತ್ತರಗಳನ್ನು ಕಳುಹಿಸಿದ್ದ ೫ ಜನರಿಗೆ ತಲಾ ೧—೦—೦ ರೂ. ನಂತೆ ಕೊಟ್ಟಿರುತ್ತೆ. ಕುಮಾರಿ ಜಿ. ಪಿ. ಪದ್ಮ ಶ್ರೀಗ ಬನ್ನ ಮಾಸ ಎ. ಜೆಂಕಟರಾಮಯ್ಯ ಪಿ. ಸಾಹಿತ್ಯಮ್ಮ ಎಸ್. ವಿ. ಸ್ವಾಮಿ ನೈ. ಎಸ್. ಗುಂಡಯ್ಯ ಶ್ರೀಗ ಅಮ್ಮಣ್ಣಾಸ್ ಎಸ್. ಭಾಗೀರಥಿಬಾಯಿ ಎಸ್. ಟಿ. ನೈ. ಮೇಸ್ ಎಂ. ಶಾಂತಿರಾಯ ಪಿ. ಗೋಪಾಲಾಚಾರ್ ಮೈಸೂರು. ಬಿ. ಶ್ರೀನಿವಾಸಾಚಾರ್ಯಾಚಾರ್ ಎಸ್. ಹರಿರಾವ್ ಸಿಂಗ್ಸ್ ಜಿ. ಶಟ್. ಎಸ್. ಸೌಭಾಗ್ಯವತಿ ಬೆಂಗಳೂರು. ಕೆ. ಸತ್ಯಭಾಮಮ್ಮ ಕನಕಟ್ಟೆ. ವಿ. ಕೆ. ಜಯಲಕ್ಷ್ಮಮ್ಮ ಮೊಳಕಾಲ್ಮೂರು.

ಮೂರು ತಪ್ಪಿನ ಉತ್ತರಗಳನ್ನು ಕಳುಹಿಸಿದ್ದ ೫೫ ಜನರಿಗೆ ತಲಾ ೧—೦—೦ ರೂ. ನಂತೆ ಕೊಟ್ಟಿರುತ್ತೆ. ನೆಂಕಟಿರಮ ಆಯ್ಯಾ ಕೆಂಪಯ್ಯ ಎಸ್. ಟಿ. ಎಸ್ ವಾಸ ಎಸ್. ಟಿ. ಯೋಕ್ಕನಾಥ ಕುಮಾರಿ ಮೈಥಿಲಿ ಎ. ನಾಗಪ್ಪಶೆಟ್ಟಿ ಜಿ. ವಿ. ಜಯಮಮ್ಮಾ ಎಸ್. ಟಿ. ಸಿ. ಬಯ್ಯಂಗಾರ್ ಎಸ್. ಟಿ. ತಿರುಮಲಯ್ಯ ಎಸ್. ಟಿ. ಎಸ್. ಇಯ್ಯಂಗಾರ್ ಶ್ರೀಗ ಜಿ. ವಿ. ಕೆ. ಮೂರ್ತಿ ಶ್ರೀಗ ವಿ. ಎಸ್. ಕನಕಲಕ್ಷ್ಮಿ ಎಸ್. ಲಕ್ಷ್ಮಿ ನರಸಮ್ಮ ಬಾಯಿಬಾಯ್ ಜಿ. ರಾಚಪ್ಪ ಪಿ. ಕೆ. ಗೋವಿಂದಸ್ವಾಮಿ ಮೈಸೂರು. ಕೆ. ಪದ್ಮಾವತಿಬಾಯಿ ಸೀತಮ್ಮ ನಂಜನಗೂಡು. ಟಿ. ಎಸ್. ರಂಗಪ್ಪ (ಸೆಲಾಂಗಲ) ಎ. ಎಸ್. ಕೃಷ್ಣಮೂರ್ತಿ ಎಸ್. ಜಿ. ಅಲಾಯ್ಯ ಕೆ. ಗಂಗೋಪಿರಾವ್ ಕೆ. ಆರ್. ಕೃಷ್ಣಸೂರ್ ಬಿ. ಪಾಟಿಪಾಣಿ ಎ. ಪದ್ಮಾಕರ್ ಬಿ. ಸಿ. ನಂಜಿಯ್ಯರ್ ಪಿ. ಎಸ್. ರಾಜ್ ಎಸ್. ಗುರುಮೂರ್ತಿ ಎಸ್. ಪಸಂ ತಿರುಮಲ ಬಿ. ಟಿ. ಎಸ್. ಪಠಾಣಿಯಮ್ಮ ಸಾಯಿ ಬ್ಯಾನರ್ಜಿ ಬೆಂಗಳೂರು. ಎ. ಸೀತಾರಾಮಯ್ಯ ಹೊಸ್ಕಟ್ಟಾಪುರ. ಎ. ಸೀತಾರಾಮಯ್ಯ ಸುಬ್ಬಿ. ಜಿ. ರಾಮಣ್ಣ ಲಕ್ಷ್ಮಣ್ಣ ಎ. ಆರ್. ಶ್ರೀನಿವಾಸಾಚಾರ್

ಸುಲಭ ಚಿಕಿತ್ಸೆ

ಗೂಳಲು, ಉಬ್ಬಸ, ಕೆಮ್ಮಲು ಇವುಗಳಿಗೆ

ಗಜ್ಜೆ, ಕೆಂಪೆ, ಕೊಳ, ಕಟ್ಟಿ, ಈ ಕಡೆಗಳಲ್ಲಿ ಗಂಗಾದ ಕೊಪ್ಪು ಬೆಳೆಯುತ್ತದೆ. ಇಂಥ ಗಂಗಾದ ಸೊಪ್ಪನ್ನು ತಂದು ಕುಟ್ಟಿ ರಸ ಬಿಂಡಿಕೊಂಡು ಅರ ಸಾದಷ್ಟು ಸೊಪ್ಪನ್ನು ತೆಗೆದಾಕಿ, ಸೀಳಿದ್ದು ಒಣಗಿಸಬೇಕು. ಪುನಃ ಸೊಪ್ಪು ತಂದು ಎಂದಿನಂತೆ ರಸ ತೆಗೆದು ಈ ಹೊಸ ರಸದಲ್ಲಿ ಹಿಂದೆ ತೆಗೆದಾಕಿ ಒಣಗಿಸಿದ ಸೊಪ್ಪನ್ನೇ ಮತ್ತೆ ತೆಗೆದಾಕಿ ಸೀಳಿಸಿದ್ದು ಒಣಗಿಸ ಬೇಕು. ಹೀಗೆ ಮೂರು ಸಲ ತೆಗೆದು ಒಣಗಿಸಿದ ಸೊಪ್ಪನ್ನು ಒಂದು ಜಾಡಿಯಲ್ಲಿಟ್ಟು ದಿನಕ್ಕೊಂದು ಸ್ವಲ್ಪ ಸ್ವಲ್ಪ ತೆಗೆದು ತುಪ್ಪದಲ್ಲಿ ಹುರಿದು ಹುಡಿ ಮಾಡಿ ಸೇರಿಸಿದ ಸೊಪ್ಪಿನ ಹುಡಿಯಲ್ಲಿ ಸ್ವಲ್ಪ ಉಪ್ಪು ಸೇರಿಸಿ ಇವುಗಳ ಸಂಗತ ಉಂಡೆಕ್ಕೆ ಹೊಯಿಗೆ ೨-೩ ಸುತ್ತು ತಂದು ಆನಂತರ ಊಟ ಮಾಡಬೇಕು. ಹೀಗೆ ಮಾಡುತ್ತಾ ಬಂದರೆ ಕ್ರಮೇಣ ಮೇಲ್ಕಂಡ ಗೂಳಲು, ಕೆಮ್ಮಲು ಗುಣವಾಗುವುದು.

ಎಸ್. ಕೆ.

ಉದಾರವಾದ ದಾನ

ಕುಡೇರು ಗ್ರಾಮದ ಮಾಹುಕಾರ್ ಮಾ ಕೆ. ವಿ. ಶಾಂತಮಲ್ಲಪ್ಪನವರು ಸದರಿ ಗ್ರಾಮದಲ್ಲಿ ಬಡ ಪ್ರಜೆಗಳಾಗಿರತಕ್ಕ ಒಂದು ಸೀರ್ಕೆಯ ಗುರುಮಠದ ಮಠದ ಜೀರ್ಣೋದ್ಧಾರಕ್ಕಾಗಿ (೧೦೦೦) ಒಂದು ಸಾವಿರ ರೂಪಾಯಿ ಬೆಲೆಯಾಗುವ ಫಲವತ್ತಾದ ಒಂದು ಜಮೀನನ್ನು ಮಾಲಿ ಗುರುಸ್ವಾಮಿಗಳಿಗೆ ಅಧ್ಯಮಾನಾಗಿರತಕ್ಕ ಬ್ರಹ್ಮಶ್ರೀ ವೇದಮೂರ್ತಿ ನಿತ್ಯಾನಂದಸ್ವಾಮಿಗಳವರಿಗೆ ಮುಂದೆ ಇವರು ಶಿಷ್ಯರಾಗುವಿದಾಗ ಸದರಿ ಜಮೀನನ್ನು ಮಠದ ಜೀರ್ಣೋದ್ಧಾರಕ್ಕಾಗಿ ವಿನಿಯೋಗಿಸಿಕೊಂಡು ಬರಬೇಕೆಂದು ಬಾಯಿಮಾತಾಗಿ ಒಪ್ಪಿಸಿರುವುದು ಗ್ರಾಮದವರಿಗೆಲ್ಲಾ ಆನಂದವನ್ನುಂಟು ಮಾಡಿದೆ.

ಹುಣಸೂರು. ಎಂ. ನಂಜೇಗೌಡರಾಯ್ ಮಂಡ್ಯ. ಎಸ್. ಎಸ್. ಕಾರದಮ್ಮ ಗುಂಡ್ಲಪೇಟೆ. ಕೆ. ಉಮಾನಾಥರಾಯ್ ಕೆ. ಎಸ್. ಘನಿಯರ್ ಮಂಗಳೂರು. ಯು. ಚೆನ್ನಕೃಷ್ಣಾಚಾರ್ಯ ಉಡುಪಿ. ಜಿ. ಸಿ. ಕಾಕಾರ ಸಂಪಗೆಶೆಟ್ಟಿ. ಕೆ ಸಾಗಪ್ಪ ಕಗಡೂರು. ಟಿ. ಕಾಳಿಂಗರಾಯ್ ಗೋಕಾಕ. ಎಸ್. ನರಸಪ್ಪ ಎಳವಡು. ಜಿ. ನರಸಿಂಹ ಮೂರ್ತಿ ಚಾಮರಾಜನಗರ. ಟಿ. ಎಸ್. ಇಯ್ಯಂಗಾರ್

: ವಾರ ಭವಿಷ್ಯ :

ಶ್ರೀ ಸರ್ವ—ಜ್ಯೋತಿರ್ವಿದ್ಯಾಭೂಷಣ, ಸಂಪಿಕ ಶ್ರೀ ವಾಸುದೇವರಾವ ಬಿ. ಎಸ್. ಬಾಬೀಲ ಮುಂಬಾಗಿ, ಭಾಗ್ಯೋದಯ ಸಂಗೀತ ಕಚೇರಿ, ಗದಗ.

ವಾರವು 17—10—38 ರಿಂದ 23—10—38 ವರೆಗೆ

ಮೇಷ ರಾಶಿ

ಪ್ರಕೃತಿ ಮತ್ತು ಸ್ವಾಭಾವಿಕ ಸುಖ ಸಂಪಾದನೆಯಲ್ಲಿ ಸ್ವಲ್ಪ ಕುಂಠಿತ ಕಂಡುಬರುವುದು. ಮನೆಯಲ್ಲಿ ಸುಖಕರವು ಕಾಣುವುದು. ಮಿತ್ರರ ಕಡೆ ... ಸಂಭವವಿದೆ. ಸೌಕರ್ಯ-ಧಾಂದಲೆಯ ಸ್ಥಾನಗಳನ್ನು ಪ್ರಾಪ್ತಿಮಾಡಿ ಮೆಚ್ಚಿಸುವುದು. ಸರ್ಕಾರಿ ಕೆಲಸದಲ್ಲಿ ಕಾರ್ಯ ಸಾಧನೆ ಸಂಭವಿಸುವುದು. ಸ್ವಂತ ಉದ್ಯೋಗದಲ್ಲಿ ಲಾಭವಾಗುವುದು. ಈ ಸಂಬಂಧದಲ್ಲಿ ಸಹಕಾರ್ಯಕ್ಕೆ ಸಂಬಂಧಿಸಿದ ಸಂಗತಿಗಳು ಸಂಭವಿಸುವುದು. ಈ ಸಂಬಂಧದಲ್ಲಿ ಸಹಕಾರ್ಯಕ್ಕೆ ಸಂಬಂಧಿಸಿದ ಸಂಗತಿಗಳು ಸಂಭವಿಸುವುದು. ಆರೋಗ್ಯ ಸಾಧಾರಣ.

ವೃಷಭ ರಾಶಿ

ಪ್ರಕೃತಿ ಮತ್ತು ಸ್ವಾಭಾವಿಕ ಸುಖ ಸಂಪಾದನೆಯಲ್ಲಿ ಸ್ವಲ್ಪ ಕುಂಠಿತವಾಗುವುದು. ಮನೆಯಲ್ಲಿ ಕಲಹ, ಕಷ್ಟ, ನಷ್ಟ, ಚಿಂತೆ, ಮನಸ್ಸು ಮತ್ತು ಶರೀರದಲ್ಲಿ ಬೇಸರ, ಕಷ್ಟ ಸಂಭವಿಸುವುದು. ಮಿತ್ರರ ಕಡೆ ಸಹಾಯ ಸಂಭವಿಸುವುದು. ಸೌಕರ್ಯ-ಧಾಂದಲೆ-ಉದ್ಯೋಗಗಳನ್ನು ಪ್ರಾಪ್ತಿಮಾಡಿಕೊಳ್ಳುವುದು. ಸರ್ಕಾರಿ ಕೆಲಸದಲ್ಲಿ ಕಷ್ಟ ಕಷ್ಟ ಯೋಗಸಂಭವವು, ಆದರೆ ಮಿತ್ರರ ಸಹಾಯದಿಂದ ಪ್ರಯತ್ನಗಳೂ ಅಧಿಕ, ಕಷ್ಟ ಸಂಭವಿಸುವುದು. ಕಂಬಳ ಬಂತೆ. ಆರೋಗ್ಯ ಸಮ, ಚಿಂತೆ.

ಕರ್ಕಾಟಕ ರಾಶಿ

ಪ್ರಕೃತಿ (ಕಾಲ್ಪನಿಕ) ಕೈಗಳು ಉಂಟಾಗುವುದು, ಶರೀರ ಅಲಸಿಕೆಗೆ ಒಳಗಾಗುವುದು ಕಷ್ಟ ಕಷ್ಟ. ಆರ್ಥಿಕ ಅನುಕೂಲ ಕೊರತೆಯಿಂದ ಅಲಸಿಕೆ ಮನಸ್ಸು ಕೆಡುವ, ಮಿತ್ರರಿಂದ ಯೋಗಸಂಭವ. ಸೌಕರ್ಯ-ಧಾಂದಲೆ-ಉದ್ಯೋಗಗಳನ್ನು ಪ್ರಾಪ್ತಿಮಾಡಿಕೊಳ್ಳುವುದು. ಸರ್ಕಾರಿ ಕೆಲಸದಲ್ಲಿ ಕಷ್ಟ ಕಷ್ಟ ಯೋಗಸಂಭವವು, ಆದರೆ ಮಿತ್ರರ ಸಹಾಯದಿಂದ ಪ್ರಯತ್ನಗಳೂ ಅಧಿಕ, ಕಷ್ಟ ಸಂಭವಿಸುವುದು. ಕಂಬಳ ಬಂತೆ. ಆರೋಗ್ಯ ಸಮ, ಚಿಂತೆ.

ಸಿಂಹ ರಾಶಿ

ಪ್ರಕೃತಿ ಮತ್ತು ಸ್ವಾಭಾವಿಕ ಸುಖ ಸಂಪಾದನೆಯಲ್ಲಿ ಕುಂಠಿತ ಕಂಡುಬರುವುದು. ಮನೆಯಲ್ಲಿ ಕಲಹ, ಕಷ್ಟ, ನಷ್ಟ, ಚಿಂತೆ, ಮನಸ್ಸು ಮತ್ತು ಶರೀರದಲ್ಲಿ ಬೇಸರ, ಕಷ್ಟ ಸಂಭವಿಸುವುದು. ಮಿತ್ರರ ಕಡೆ ಸಹಾಯ ಸಂಭವಿಸುವುದು. ಸೌಕರ್ಯ-ಧಾಂದಲೆ-ಉದ್ಯೋಗಗಳನ್ನು ಪ್ರಾಪ್ತಿಮಾಡಿಕೊಳ್ಳುವುದು. ಸರ್ಕಾರಿ ಕೆಲಸದಲ್ಲಿ ಕಷ್ಟ ಕಷ್ಟ ಯೋಗಸಂಭವವು, ಆದರೆ ಮಿತ್ರರ ಸಹಾಯದಿಂದ ಪ್ರಯತ್ನಗಳೂ ಅಧಿಕ, ಕಷ್ಟ ಸಂಭವಿಸುವುದು. ಕಂಬಳ ಬಂತೆ. ಆರೋಗ್ಯ ಸಮ, ಚಿಂತೆ.

ಕನ್ಯಾ ರಾಶಿ

ಪ್ರಕೃತಿ ಮತ್ತು ಸ್ವಾಭಾವಿಕ ಸುಖ ಸಂಪಾದನೆಯಲ್ಲಿ ಕುಂಠಿತ ಕಂಡುಬರುವುದು. ಮನೆಯಲ್ಲಿ ಕಲಹ, ಕಷ್ಟ, ನಷ್ಟ, ಚಿಂತೆ, ಮನಸ್ಸು ಮತ್ತು ಶರೀರದಲ್ಲಿ ಬೇಸರ, ಕಷ್ಟ ಸಂಭವಿಸುವುದು. ಮಿತ್ರರ ಕಡೆ ಸಹಾಯ ಸಂಭವಿಸುವುದು. ಸೌಕರ್ಯ-ಧಾಂದಲೆ-ಉದ್ಯೋಗಗಳನ್ನು ಪ್ರಾಪ್ತಿಮಾಡಿಕೊಳ್ಳುವುದು. ಸರ್ಕಾರಿ ಕೆಲಸದಲ್ಲಿ ಕಷ್ಟ ಕಷ್ಟ ಯೋಗಸಂಭವವು, ಆದರೆ ಮಿತ್ರರ ಸಹಾಯದಿಂದ ಪ್ರಯತ್ನಗಳೂ ಅಧಿಕ, ಕಷ್ಟ ಸಂಭವಿಸುವುದು. ಕಂಬಳ ಬಂತೆ. ಆರೋಗ್ಯ ಸಮ, ಚಿಂತೆ.

ತುಲಾ ರಾಶಿ

ಪ್ರಕೃತಿ ಮತ್ತು ಸ್ವಾಭಾವಿಕ ಸುಖ ಸಂಪಾದನೆಯಲ್ಲಿ ಕುಂಠಿತ ಕಂಡುಬರುವುದು. ಮನೆಯಲ್ಲಿ ಕಲಹ, ಕಷ್ಟ, ನಷ್ಟ, ಚಿಂತೆ, ಮನಸ್ಸು ಮತ್ತು ಶರೀರದಲ್ಲಿ ಬೇಸರ, ಕಷ್ಟ ಸಂಭವಿಸುವುದು. ಮಿತ್ರರ ಕಡೆ ಸಹಾಯ ಸಂಭವಿಸುವುದು. ಸೌಕರ್ಯ-ಧಾಂದಲೆ-ಉದ್ಯೋಗಗಳನ್ನು ಪ್ರಾಪ್ತಿಮಾಡಿಕೊಳ್ಳುವುದು. ಸರ್ಕಾರಿ ಕೆಲಸದಲ್ಲಿ ಕಷ್ಟ ಕಷ್ಟ ಯೋಗಸಂಭವವು, ಆದರೆ ಮಿತ್ರರ ಸಹಾಯದಿಂದ ಪ್ರಯತ್ನಗಳೂ ಅಧಿಕ, ಕಷ್ಟ ಸಂಭವಿಸುವುದು. ಕಂಬಳ ಬಂತೆ. ಆರೋಗ್ಯ ಸಮ, ಚಿಂತೆ.

ವೃಶ್ಚಿಕ ರಾಶಿ

ಪ್ರಕೃತಿ ಮತ್ತು ಸ್ವಾಭಾವಿಕ ಸುಖ ಸಂಪಾದನೆಯಲ್ಲಿ ಕುಂಠಿತ ಕಂಡುಬರುವುದು. ಮನೆಯಲ್ಲಿ ಕಲಹ, ಕಷ್ಟ, ನಷ್ಟ, ಚಿಂತೆ, ಮನಸ್ಸು ಮತ್ತು ಶರೀರದಲ್ಲಿ ಬೇಸರ, ಕಷ್ಟ ಸಂಭವಿಸುವುದು. ಮಿತ್ರರ ಕಡೆ ಸಹಾಯ ಸಂಭವಿಸುವುದು. ಸೌಕರ್ಯ-ಧಾಂದಲೆ-ಉದ್ಯೋಗಗಳನ್ನು ಪ್ರಾಪ್ತಿಮಾಡಿಕೊಳ್ಳುವುದು. ಸರ್ಕಾರಿ ಕೆಲಸದಲ್ಲಿ ಕಷ್ಟ ಕಷ್ಟ ಯೋಗಸಂಭವವು, ಆದರೆ ಮಿತ್ರರ ಸಹಾಯದಿಂದ ಪ್ರಯತ್ನಗಳೂ ಅಧಿಕ, ಕಷ್ಟ ಸಂಭವಿಸುವುದು. ಕಂಬಳ ಬಂತೆ. ಆರೋಗ್ಯ ಸಮ, ಚಿಂತೆ.

ಧನುರ್ರಾಶಿ

ಪ್ರಕೃತಿ ಮತ್ತು ಸ್ವಾಭಾವಿಕ ಸುಖ ಸಂಪಾದನೆಯಲ್ಲಿ ಕುಂಠಿತ ಕಂಡುಬರುವುದು. ಮನೆಯಲ್ಲಿ ಕಲಹ, ಕಷ್ಟ, ನಷ್ಟ, ಚಿಂತೆ, ಮನಸ್ಸು ಮತ್ತು ಶರೀರದಲ್ಲಿ ಬೇಸರ, ಕಷ್ಟ ಸಂಭವಿಸುವುದು. ಮಿತ್ರರ ಕಡೆ ಸಹಾಯ ಸಂಭವಿಸುವುದು. ಸೌಕರ್ಯ-ಧಾಂದಲೆ-ಉದ್ಯೋಗಗಳನ್ನು ಪ್ರಾಪ್ತಿಮಾಡಿಕೊಳ್ಳುವುದು. ಸರ್ಕಾರಿ ಕೆಲಸದಲ್ಲಿ ಕಷ್ಟ ಕಷ್ಟ ಯೋಗಸಂಭವವು, ಆದರೆ ಮಿತ್ರರ ಸಹಾಯದಿಂದ ಪ್ರಯತ್ನಗಳೂ ಅಧಿಕ, ಕಷ್ಟ ಸಂಭವಿಸುವುದು. ಕಂಬಳ ಬಂತೆ. ಆರೋಗ್ಯ ಸಮ, ಚಿಂತೆ.

ಮಕರ ರಾಶಿ

ಪ್ರಕೃತಿ ಮತ್ತು ಸ್ವಾಭಾವಿಕ ಸುಖ ಸಂಪಾದನೆಯಲ್ಲಿ ಕುಂಠಿತ ಕಂಡುಬರುವುದು. ಮನೆಯಲ್ಲಿ ಕಲಹ, ಕಷ್ಟ, ನಷ್ಟ, ಚಿಂತೆ, ಮನಸ್ಸು ಮತ್ತು ಶರೀರದಲ್ಲಿ ಬೇಸರ, ಕಷ್ಟ ಸಂಭವಿಸುವುದು. ಮಿತ್ರರ ಕಡೆ ಸಹಾಯ ಸಂಭವಿಸುವುದು. ಸೌಕರ್ಯ-ಧಾಂದಲೆ-ಉದ್ಯೋಗಗಳನ್ನು ಪ್ರಾಪ್ತಿಮಾಡಿಕೊಳ್ಳುವುದು. ಸರ್ಕಾರಿ ಕೆಲಸದಲ್ಲಿ ಕಷ್ಟ ಕಷ್ಟ ಯೋಗಸಂಭವವು, ಆದರೆ ಮಿತ್ರರ ಸಹಾಯದಿಂದ ಪ್ರಯತ್ನಗಳೂ ಅಧಿಕ, ಕಷ್ಟ ಸಂಭವಿಸುವುದು. ಕಂಬಳ ಬಂತೆ. ಆರೋಗ್ಯ ಸಮ, ಚಿಂತೆ.

ಕುಂಭ ರಾಶಿ

ಪ್ರಕೃತಿ ಮತ್ತು ಸ್ವಾಭಾವಿಕ ಸುಖ ಸಂಪಾದನೆಯಲ್ಲಿ ಕುಂಠಿತ ಕಂಡುಬರುವುದು. ಮನೆಯಲ್ಲಿ ಕಲಹ, ಕಷ್ಟ, ನಷ್ಟ, ಚಿಂತೆ, ಮನಸ್ಸು ಮತ್ತು ಶರೀರದಲ್ಲಿ ಬೇಸರ, ಕಷ್ಟ ಸಂಭವಿಸುವುದು. ಮಿತ್ರರ ಕಡೆ ಸಹಾಯ ಸಂಭವಿಸುವುದು. ಸೌಕರ್ಯ-ಧಾಂದಲೆ-ಉದ್ಯೋಗಗಳನ್ನು ಪ್ರಾಪ್ತಿಮಾಡಿಕೊಳ್ಳುವುದು. ಸರ್ಕಾರಿ ಕೆಲಸದಲ್ಲಿ ಕಷ್ಟ ಕಷ್ಟ ಯೋಗಸಂಭವವು, ಆದರೆ ಮಿತ್ರರ ಸಹಾಯದಿಂದ ಪ್ರಯತ್ನಗಳೂ ಅಧಿಕ, ಕಷ್ಟ ಸಂಭವಿಸುವುದು. ಕಂಬಳ ಬಂತೆ. ಆರೋಗ್ಯ ಸಮ, ಚಿಂತೆ.

ಮೀನ ರಾಶಿ

ಪ್ರಕೃತಿ ಮತ್ತು ಸ್ವಾಭಾವಿಕ ಸುಖ ಸಂಪಾದನೆಯಲ್ಲಿ ಕುಂಠಿತ ಕಂಡುಬರುವುದು. ಮನೆಯಲ್ಲಿ ಕಲಹ, ಕಷ್ಟ, ನಷ್ಟ, ಚಿಂತೆ, ಮನಸ್ಸು ಮತ್ತು ಶರೀರದಲ್ಲಿ ಬೇಸರ, ಕಷ್ಟ ಸಂಭವಿಸುವುದು. ಮಿತ್ರರ ಕಡೆ ಸಹಾಯ ಸಂಭವಿಸುವುದು. ಸೌಕರ್ಯ-ಧಾಂದಲೆ-ಉದ್ಯೋಗಗಳನ್ನು ಪ್ರಾಪ್ತಿಮಾಡಿಕೊಳ್ಳುವುದು. ಸರ್ಕಾರಿ ಕೆಲಸದಲ್ಲಿ ಕಷ್ಟ ಕಷ್ಟ ಯೋಗಸಂಭವವು, ಆದರೆ ಮಿತ್ರರ ಸಹಾಯದಿಂದ ಪ್ರಯತ್ನಗಳೂ ಅಧಿಕ, ಕಷ್ಟ ಸಂಭವಿಸುವುದು. ಕಂಬಳ ಬಂತೆ. ಆರೋಗ್ಯ ಸಮ, ಚಿಂತೆ.

ಸಂ. ೦೦೦ ಜನರು

"ವಸಂತ" ಮಾಸಿಕ ಪತ್ರಿಕೆಯನ್ನು

ಪ್ರತಿ ತಿಂಗಳೂ ಓದುವರೆ, ನಿಮಗೂ ಮಾಡಲಾಗಿದೆ!

ವಿಷಯಗಳು:—ಮಂಗಳ ಕಥೆಗಳು, ಸಂಗೀತ ಸಾಹಿತ್ಯಗಳು, ಸಚಿತ್ರ ಲೇಖನಗಳು, ಕಾಲಜ್ಞಾನ, ಸಾಮಾಜಿಕ, ಧಾರ್ಮಿಕ, ರಾಜಕೀಯ, ಕೈಗಾರಿಕೆ ಪ್ರಬಂಧಗಳು, ಎಷ್ಟೆಷ್ಟೋ ಕಾಲದ ಪ್ರಶ್ನೆಗಳು, ಮನಕ ಭವಿಷ್ಯ ಮತ್ತು ಮಾಸಫಲ ವೃತ್ತಿಗಳು ಇತ್ಯಾದಿ!

ಚಾಲಕರಾಗಿ ಸೇರಿರಿ ಮತ್ತು ಮೆಚ್ಚಿರಿ!

ಕೊಡಲಿಕೆ ಬೇಡಾದಾರ ಗಿರಿ!! ಜಿಲ್ಲೆಯ ಪತ್ರಿನಿಧಿಗಳ ಹುದ್ದೆಗಳು!!

ಜಾಹೀರಾತು ಚಂದಾ ರೂ—೮—೦ "ವಸಂತ" ಆಫೀಸ್,

ಅಂಚೆ ಮಾಸಿಕ ೦—೮—೦ ಕಲಾ ಮೆಟ್ರಿಕ್ ಕಮರ್ಷಿಯಲ್ ಪ್ರೆಸ್, ಗದಗ

ನನ್ನು ದೇಶದವರ್ಗಕ್ಕೆ ನಿವೇದನೆ?

ಸಮಯ ಸಾಗಿ ಬಂದಂತೆ ಭಾರತದಾದ್ಯಂತ ಸಂಸ್ಥಾನ ಪ್ರಜೆಗಳ ಹೃದಯದಲ್ಲಿ ಈ ಕೆಳಗಿನ ಮಾತುಗಳು ಈ ಪ್ರಮಾಣದಲ್ಲಿ ಹೆಚ್ಚಿಸಿಕೊಂಡಿವೆ ಸ್ವಾತ್ರಿಯ ಕೂಗಿನ ಕೆಳಗಿನವುಗಳು ಸಂಸ್ಥಾನ ಪ್ರಜೆಗಳ ಮನಸ್ಸಿನಲ್ಲಿ ಬಲವಾಗಿ ಸಂಚರಿಸುವುದು. ಇದಾದ ಮೇಲೆ ಸ್ವಾತ್ರಿಯ ಕೂಗಿನ ಕೆಳಗಿನ

ಕುಡಿತದಿಂದ ಬಿಡುಗಡೆ

ಲೇಖಕರು—ಎಂ. ಸಿ. ನಾರಾಯಣ ಮೂರ್ತಿ.

ಇಂದು ಮನುಷ್ಯನ ಸ್ವಿಕೋಧಕ್ತಿ ಬ[illegible] ಬಹಳ ಜನ ಜೆಗಳಿಗೆ ಮದ್ಯಪಾನ ಸೇವನೆ ಸಾಮಾನ್ಯವಾಗಿ, ಮೊಗ್ಗೆಯಿಂದ ಬ[illegible] ಕಾಲಿಗೆ ಸೇರುವುದಲ್ಲ, ಬಹಳ ಜನರಿಗೆ ಸಂತೋಷದಿಂದ ಸಲಿ[illegible] ಮಾಡಿಕೊಂಡಿದ್ದ ಅಭ್ಯಾಸ ಬಿಟ್ಟಿದ್ದಾರೆ.

ಈ ರೀತಿ ಮದ್ಯ ಸೇವನೆ ಮಾಡುವುದರಿಂದ ಆ[illegible] ಹಣ್ಣ ಸಂಪತ್ತಿನ ಜ[illegible] ಮಾಡಿಕೊಳ್ಳುತ್ತಾರೆ. ಒಂದು ಸಂಸಾರದ ಸುಖಗಳು ಕಳೆದುಕೊಳ್ಳುತ್ತಾರೆ. ಇದರ ಸಂಬಂಧ ಸಂಸಾರದ ಸುಖ ಕಳೆದುಕೊಳ್ಳುತ್ತಾರೆ. ಇದರ ಸಂಬಂಧ ಸಂಸಾರದ ಸುಖ ಕಳೆದುಕೊಳ್ಳುತ್ತಾರೆ.

ಈ ರೀತಿ ಮದ್ಯಪಾನ ಮಾಡುವ ಸಂಸಾರಗಳು ಹಾಳಾಗುವುದು ಸಾಮಾನ್ಯ ಸಂಗತಿ. ಇದರ ಸಂಬಂಧ ಸಂಸಾರ

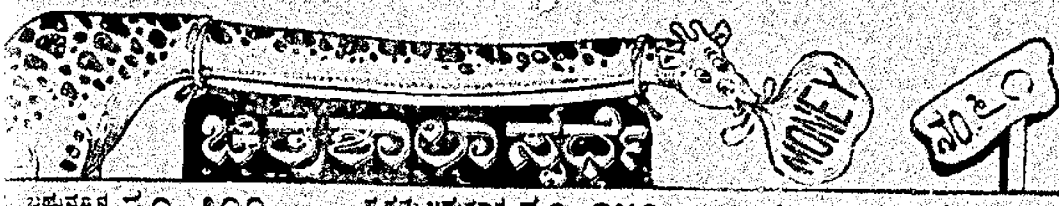

...ಬಹುಮಾನ ರೂ. ೩೦೦ ಪ್ರಥಮ ಬಹುಮಾನ ರೂ. ೧೫೦ ಇತರ ಬಹುಮಾನಗಳು ರೂ. ೧೫೦

...ಸೂಚನೆ—ಈ ಸ್ಪರ್ಧೆಯ ಸರಿಯಾದ ಉತ್ತರವು ಸಾಧ್ವಿ ಎಂಬುದು ಬಲ ಮೊದಲುಮಾಡಿ ಇರುವುದು. ಅದಕ್ಕೆ ಪ್ರತಿ ಅಕ್ಷರವೂ ಸರಿಯೋಲಕ್ಕೆ ಸ್ಪರ್ಧೆಗೆ ಕಳಿಸಿದ ...ವು, ಒಂದು ಮತ್ತು ಎರಡು ಸ್ಪರ್ಧೆಯವರಿಗೆ ಇತರ ಬಹುಮಾನಗಳೂ ಕೊಡಲ್ಪಡುವುವು. ಕಳುಹಿಸಿದ ಪ್ರತಿಯೊಂದು ಸರಿಯೂ ಒಂದೊಂದು ಸ್ಪರ್ಧೆಗೆ ಬಹುಮಾನವಾಗಿ ಒಂದಕ್ಕಿಂತ ಹೆಚ್ಚಾಗಿದ್ದಲ್ಲಿ ಮೇಲ್ಕಂಡ ಬಹುಮಾನಗಳು ಸ್ಥಾನಗಳ ಕ್ರಮಕ್ಕನುಸರಿಸಿ ಕೊಡಲ್ಪಡುವುವು. ಬಹುಮಾನಗಳನ್ನು ಕಳುಹಿಸಿದ ಸ್ಪರ್ಧೆಯ ಮ್ಯಾನೇಜರರಿಗೆ ಸೇರಿದ್ದು. ಈ ವಿಚಾರದಲ್ಲಿ ಯಾವ ಪತ್ರವ್ಯವಹಾರಗಳಿಗೂ ಅವಕಾಶವಿಲ್ಲ. ಪ್ರತಿ ಸ್ಪರ್ಧೆಗೂ ಪ್ರವೇಶಕ್ಕೆ ಸುಲ್ಕ ಒಂದು ರೂ. ಗೆ ...ರಗಳನ್ನು ಕಳುಹಿಸಬಹುದು. ಎರಡಕ್ಕಿಂತ ಕಡಿಮೆ ಸ್ಪರ್ಧೆಗಳನ್ನು ಅಂಗೀಕರಿಸುವುದಿಲ್ಲಾ. ಪ್ರವೇಶ ಪತ್ರವನ್ನು ಪೋಸ್ಟಲ್ ಸ್ಟಾಂಪು, ಕಾರ್ಡ ಇಟ್ಟು ಪೂರ್ ...ರ ಅಥವಾ ಮನಿಆರ್ಡರ್ ಮೂಲಕ ಕಳಾಪಿಸಬಹುದು. ಉತ್ತರಗಳನ್ನು ಬರೆಯತಕ್ಕದ್ದು ಅಕ್ಟೋಬರ್ 17 ನೆಯ ದಿನ ಸಾಧ್ವಿ ಕಾರ್ಯಾಲಯಕ್ಕೆ ...ಯ ಆಗಿದ್ದಲ್ಲಾಗಲಿ ಚಿತ್ರಪಟದ ಹೆಸ್ಸಾಗಿ (ಶಾಯಿನಲ್ಲಿ) ಬರೆದು ಕಳುಹಿಸಬೇಕು. ಉತ್ತರಗಳನ್ನು ಕಳುಹಿಸಲು 1939 ನೇ ಇಸವಿ ನವೆಂಬರ್ 3 ನೇ ತಾರೀಖು ...ದಿನ. ಸಂತರ ಕಳುಹಿಸುವ ಉತ್ತರಗಳನ್ನು ಪರಿಗಣಿಸುವುದಿಲ್ಲಾ. ಸರಿಯಾದ ಉತ್ತರವನ್ನು ನವೆಂಬರ್ 7 ನೇ ಸಾಧ್ವಿಯಲ್ಲಿ ಪ್ರಕಟಿಸಲಾಗುತ್ತೆ.

...ವಿಳಾಸಗಳು:—ಪೈಸರ್ಸ್ ಸ್ಟ್ರೀಟ್ ಪೋಸ್ಟ್, ಲ್ಯಾನ್ಸ್‌ಡೌನ್ ಬಿಲ್ಡಿಂಗ್ಸ್, ಮೈಸೂರು. ... ಮಿ ರಾಯ್ ಪೇಟೆ, ಕೆ. ಮೂರ್ತಿ, ಕೆಂಗೇರಿ ಮ್ಯಾನರ್, ಸಂ. ... ಕೆಂಗೇರಿ ಬೆಂಗಳೂರು ಸಿಟಿ.

ವಿಳಾಸ— ಮ್ಯಾನೇಜರ್, ಚಿತ್ರಕಾಲಾ ಸ್ಪರ್ಧೆ, ಬಂಟಿಕೊಪ್ಪಲು, ಮೈಸೂರು.

...ಯಿಂದ ಬಳಕೆ:—ಗ. ಮೈಸೂರು, ಮಾದಿಗ ... ಹೆಂದ ಹೆಸರುಪಡೆ ...ದೇವೆಯರ ... ಅನೇಕರು ಸ್ವಾಗತಮಾಡಿರುತ್ತಾರೆ. ಇ. ... ಕಾಡ ಅನ್ನುವುದು ಸರ್ವಥಾ ಅಸಾಧ್ಯವಾಗುವುದು. ಗ. ಇದರ ಬಗ್ಗೆ ಸರ್ಕಾರ ... ಎಲ್ಲಿಯೂ ಆಚರಿಸಲ್ಪಟ್ಟಿಲ್ಲ. ಇ. ಇದು ಬಹಳ ಮಿತವಾದರೆ ಅನ್ನ ... ಇ. ಮೋಕ್ಷದಾಗಿ ಇದರ ಭಾವಿಸಬಹುದು. ಗ. ಇದು ಒಂದೊಂದು ...ಗಳಿಗೆ ಸಂಬಂಧ ಕಲ್ಪಿಸುವುದು. ಗ. ಅಂಗಾ. ಗ. ಬಂಗಾಳಿಯವರ ...ಸಂತೃಪ್ತಿಪಡೆಯ. ಗ. ಸೂರ್ಯ. ಗ. ಚಂದ್ರ. ಗ. ಅನ್ನ ... ಈಗ ಮನುಷ್ಯನು ಅನ್ನಮಯಕೋಶವಾದುದು. ಗ. ಪ್ರಾಣವಾಯು ... ಅನ್ನ ಪ್ರಾಣಗಳ ಸಂಬಂಧ ಕಲ್ಪಿಸುವುದು. ಗ. ಇದು ಕೆಲವರಿಗೆ ಮೆಚ್ಚಿನ ಹೆಸರಾಗಿರುವುದು.

ಕಳ್ಳರು ಇದನ್ನು ಕಳ್ಳತನ ಮಾಡಿದೇಗಿರುತ್ತದೆ.

ಮೇಲಿನಿಂದ ಕೆಳಕ್ಕೆ:—ಗ. ಇದು ಇದರ ಕೆಳಗಿನದನ್ನು ಹೆಚ್ಚು ಮಾಡುವ. ಗ. ...ಹೆಣ್ಣಿನ ಮಾಂಗಲ್ಯವನ್ನು. ಗ. ಅಮಾವಾಸ್ಯೆ. ಗ. ಕಳ್ಳರಿಗೆ. ಗ. (ಹಿಂದೆಯಿಂದಾದ) ಕೋಕಿಲೆಯಿಂದ. ಗ. ಮಾಗಾಡಿ. ಗ. ಕ್ಷ ...ಮನ್ನು ಅಂದು ಅನೇಕರಿದ ಹೆಣಗಳು ಬರ್ಗ. ಗ. ಜಾಂಬ. ಅಳಕಾರ. ಗ. ಅ ...ಮೂರ ಪ್ರಾಣಕ್ಷೇತ್ರ. ಗ. ಈ ಅನ್ನಾಳ್ಳ ಅರ್ಥಕ್ಕಾಗಿ ... ಗ. ಇದ್ದ ...ಸ್ಸ ...ಎಕ್ಕೆ ಇದರ ಕ್ಷಯಾಗಾಗಿ. ... ಗ. ... ಗ. ... ಗ. ... ಗ. ಇದು ಕೆಲವರ್ಗ ಹೆಸ್ಸಾಗಿ ಬಳಕೆಯಾಗುವುದು.

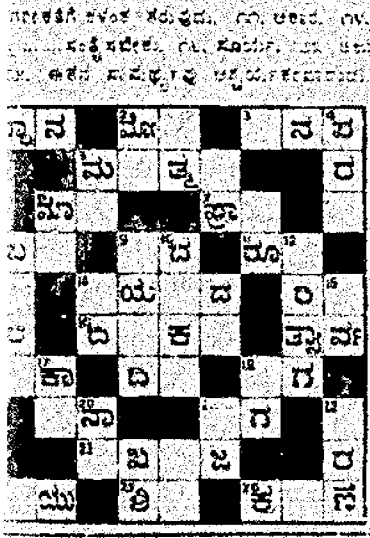

ಚಿತ್ರಕಾಲಾ ಸ್ಪರ್ಧೆ ನಂ. ೧೧

ಹೆಸರು ನಂ. .....

ಪೋಸ್ಟಲ್ ಆಫೀಸು ಮೆಂಬರ್ .....

ಹೆಸರು .....

.....

.....

ವಿಳಾಸ .....

.....

ಇ ಸೂ ಪೋಸ್ಟ್ ಮಾಡಿದ ಕಳುಹಿಸುವ ದಿನ. ನವೆಂಬರ್ ೩ ನೇ ತಾರೀಖು ಕೂಡಾ ಕಳುಹಿಸಬಹುದು

...ಕಣಿಯರ ಬ್ಯಾಂಕ್, (ಲಿಮಿಟೆಡ್)

...ಕೆಲಸ ಆಫೀಸು:— ಹೊಸ ಕರಗ ಪೇಟೆ, ಬೆಂಗಳೂರು ಸಿಟಿ.

ಬ್ರಾಂಚ್ ಆಫೀಸ್:—ಮಲ್ಲೇಶ್ವರಂ ಬೆಂಗಳೂರು.

ಬ್ರಾಂಚುಗಳು:—

...ಮಂಡ್ಯ, ಮೈಸೂರು, ಕ. ಮಂಗಳೂರು, ಕೊಳ್ಳೇಗಾಲ, ಮದರಾಸು.

ಡಿಪಾಜಿಟ್ಸ್‌ಗಳ ಮೇಲೆ ಎಷ್ಟು ದರ

ಕರೆಂಟ್ ಅಕೌಂಟ್ ಸಾಲಿಯಾನ ಶೇ ... ನಿ

ಸೇವಿಂಗ್ಸ್ ಬ್ಯಾಂಕ್ " ... ಬ

ಫಿಕ್ಸೆಡ್ ಡಿಪಾಜಿಟ್

... ತಿಂಗಳಿಗೆ ಸಾಲಿಯಾನ ... ಶೇ ... ಬ ... ರೂ.

" " " ... ಬ "

" " " ... ಬ "

" " " ... ಬ "

...ಸಾಲಗಳನ್ನು ಎಲ್ಲಾ ವಿಧದ ಜಾಮೀನುಗಳನ್ನು ಸ್ವೀಕರಿಸಲಾಗುತ್ತೆ.

ಹೆಚ್ಚಿನ ವಿವರಗಳಿಗೆ ಬರೆಯಿರಿ.

ಜಿ. ಸಿ. ರಂಗಸ್ವಾಮಿಯಾ ಮೈನೇಜಿಂಗ್ ಡೈರೆಕ್ಟರ್.

"ಸಾಧ್ಯವಿಲ್ಲ"

ಎಂದು ಹೇಳಬೇಡಿರಿ.

ನಿಮ್ಮ ಜೀವನ ಮೇಲಿನ ಆಕಂಕ್ಷೆ ಯಾವುದೆ? ನೀವು ಜೀವನದಲ್ಲಿ ಏನು ಕೆಲಸ ಮಾಡಬೇಕೆಂದು ಬಹಳ ಆಕಂಕ್ಷೆ ಗುರಿಯಾಗಿತ್ತು. ಏನೆ ಮಾಡಿದರೆ ನೀವು ಸ್ವತಂತ್ರದಿಂದ ನಿಮ್ಮ ಸಂಸಾರವನ್ನು ಕಾಪಾಡುವಿರೆ ಸಾಗುತ್ತದೆ. ಈ ಸಂದರ್ಭದಲ್ಲಿ ಇನ್ನು ಮುಂದೆಯೂ ನೀವು ಅವರನ್ನು ಇಡಲು ಬಯಸುವಿರೆ? ಅದರ ಮೇಲಿನ ಕ್ಲೇಶವನ್ನು ಇತರರು ನೋಡಿಕೊಳ್ಳಲು ಬಯಸುವುದೇ ಇಷ್ಟ ಬರುತ್ತಾರೆ?

ಶತ್ರುಪಟ್ಟಣದ ಸ್ವಂತ ಕ್ಷೇತ್ರಗಳಾಗಲಿ ಇದರ ಸೇವಾಗಾಗಿ ನಮಗೆ ಅಗತ್ಯವಿರುವ ಸಲಹೆಯನ್ನು ಕೊಡುತ್ತೇವೆ.

ನ್ಯಾಷನಲ್ ಇನ್ಶೂರೆನ್ಸ್ ಕಂಪೆನಿ ಲಿಮಿಟೆಡ್

(ಪ್ರಧಾನ ಕಚೇರಿ — ಕಲ್ಕತ್ತ.)

ಶಾಖೆ:— ದೇವಾಂಗ ಬ್ಯಾಂಕ್ ಕಟ್ಟಡ

ಕೆಂಪೇಗೌಡ ರಸ್ತೆ — ಬೆಂಗಳೂರು ಸಿಟಿ.

ಶಿವಗ್ರಹ ಸಾಳ್ವದ ವೆಂಕಟಾಚಲ ಪಂಡಿತ ಅಂಡ್ ಸನ್,

ಇಂಡಿಯನ್ ಮೆಡಿಸಿನ್ ಸ್ಪೆಷಲಿಸ್ಟ್ಸ್.

ಲೋಕಾಮಯಹರ ಕಸ್ತೂರಿ ಮಾತ್ರೆಗಳು

ಈ ಮಾತ್ರೆಗಳು ಬಿಳಿ ಸ್ಫಟಿಕ ಬಿಳಿಯಾದ ಬಣ್ಣದ ಕಾಯಿಲೆಗಳಿಗೆ ಹಾಗೆಯೂ, ಉಪಯೋಗಿಸುವ ಸ್ಥಳ, ಹಾಲು ಮೂತ್ರವಿಸರ್ಜನೆಯಲ್ಲಿ ಎಂತಹ ಗಡುಸಾದ ಅಪಾಯಗಳನ್ನುಂಟು ಮಾಡಿರಲಿಲ್ಲ. ಕೆಲವರಿಗೆ ಸಣ್ಣ ಕೆಲ್ಲು ಗಾಳಿಗೆ ಹೋಗುವುದು, ಅಲ್ಪಮೂತ್ರ ಗಳನ್ನು ಬಾಧೆ ಕೊಡುವ ಮೂತ್ರಪಿಂಡದ ಹೋಗಲಾಡಿಸಿ, ಅರೋಗ್ಯವಂತರು ಮಾಡಿ ಮಾಡುತ್ತದೆ.

ಪಕ್ಷಿ ಸಕ್ಕರೆಕಾಯಿಲೆ, ಕಾಲ್ಕೈ ಎರಡು ಮೂತ್ರ ಸ್ಥಳ, ಹಾಲು ಮೂತ್ರ) ಮೂತ್ರ ಸುಟ್ಟು ಹೊಗೆಯ ಬಂದ ಹೊಗೆ, ಕೆಸ್ಸಿಲ್ಲ ಗಾಯ, ಕೃಷ, ಬಳಲ್ಕೆ, ಅಜೀರ್ಣ, ಅಮೀಗಾ ಭೇದಿ, ಮೊಳ್ಳೆ ಮೂಲ್ಕ, ಹೊಟ್ಟೆ ನೋವು, ಅನ್ನಮೂಲ್ಯ, ಕಾಲ್ಗೆಜ್ಜೆ, ಕೈಗಂ, ಪೀತಭೂಮಿ ಇದ್ದ ಅನೇಕ ರೋಗಗಳನ್ನು ಗುಣಪಡಿಸುವುದು.

ಸ್ತ್ರೀಯರ ಮೇಲೆ ಎದ ಕ್ಯಾನ್ಸರ ಬಗ್ಗೆ ಕೆಲವರ ಮಂಡಲ್ಯಲ್ಲಿ ಕಷ್ಟಗಳಿ ಬಾಯಿ ಈ ಮಾತ್ರೆಗಳನ್ನೆ ಉಪಯೋಗಿಸಿದ್ದರು. ಉಪಯೋಗ ಸ್ತ್ರೀಯರ ಈ ಮಾತ್ರೆಗಳನ್ನು ಹಾಲುಣಿಸುವಾಗಲಿ, ಮಕ್ಕಳನ್ನು ಮಾಡಿದ ಮಾಡಿ ಮೊದಲು ಈ ಮಾತ್ರೆಯ ಸ್ವಲ್ಪ ಬಳಕೆ ಇದ್ದರೆ ಸ್ತ್ರೀಯರ ಕಷ್ಟಗಳನ್ನು ಸ್ತ್ರೀ ಸ್ತ್ರೀ ಮಾಡಿ ಅನೇಕ ವ್ಯಾಧಿಗಳನ್ನು ಗುಣಪಡಿಸುವುದಾಗುತ್ತದೆ.

ಪ್ರತಿ ಡಬ್ಬಿಗೆ 30 ಮಾತ್ರೆಗಳಿರುವುದು ಬೆಲೆ 1 ರೂ 1 ಅಣ. ಕೊಡಲು ಮೂಲಕಾಯಿತ 1 ಬೆಲೆಗೆ 0 ಆಣೆ. 6 ಬೆಲೆಗೆ 1—8—0 12 ರೂ 2—12—0. 27 ರೂ 5—8—0.

ಸಾಳ್ವದ ವೆಂಕಟಾಚಲ ಪಂಡಿತ ಅಂಡ್ ಸನ್,

ಇಂಡಿಯನ್ ಮೆಡಿಸಿನ್ ಸ್ಪೆಷಲಿಸ್ಟ್ಸ್, ಮೈಸೂರು.

ಅಮೃತ [illegible]

[illegible]

ಕೆಲವು ಸಮಯಗಳ ಹಿಂದೆ ಸ್ಥಳ ಸ್ಥಳಗಳಲ್ಲಿ ಕಾಲರಾ ಮಹಾಮಾರಿ ಕಾಣಿಸಿಕೊಂಡಿದ್ದ ಸಮಯದಲ್ಲಿ ಅಮೃತ ಸಂಜೀವಿನಿ ಔಷಧಿಯನ್ನು ಕೊಟ್ಟು ಅನೇಕರ ಪ್ರಾಣ ಉಳಿಸಿದೆ. ಅಮೃತ ಸಂಜೀವಿನಿ ಔಷಧಿಯನ್ನು ಕೊಟ್ಟ ಮೇಲೆ ಕಾಲರಾ ಮಹಾಮಾರಿ ಕಾಣಿಸಿಕೊಳ್ಳಲಿಲ್ಲ.

ಕೆಲವರು ಅಮೃತ ಸಂಜೀವಿನಿ ಔಷಧಿಯನ್ನು ಕೊಟ್ಟ ಮೇಲೆ ಕಾಲರಾ ಮಹಾಮಾರಿ ಕಾಣಿಸಿಕೊಳ್ಳಲಿಲ್ಲ.

ಕಳೆದ ಹಾಗೆ ಮೊದಲ ಕೊಟ್ಟಿದೆವು

[illegible]

ಮಹಾಮಾರಿ [illegible]

[illegible]

ರೈತರ ಅಶ್ಯೂರೆನ್ಸ್ ಬ್ಯಾಂಕ್ ಲಿಮಿಟೆಡ್,

ಕೇಂಪೇಗೌಡರ ಪೇಟೆ, ಬೆಂಗಳೂರು ಸಿಟಿ.

ಸ್ವದೇಶ ಪೇಟೆ ಕೈಯಲ್ಲಿ ಹಣವಿಲ್ಲದಿದ್ದರೂ ಅಥವಾ ಕಷ್ಟ ಪಡುವಂತೆ ಸಹಾಯವನ್ನು ಕೊಡುವುದಕ್ಕೆ ಅಲ್ಲದೆ ಅದು ಅಗತ್ಯ ಪಡುವಂತಹ ಎಷ್ಟು ವಿಧಾನಗಳಲ್ಲಿ ಸಹಾಯಮಾಡಬೇಕೆಂದು ಕೈಲಾದ ಮಟ್ಟಗಳಿಗೆ ಸಹಾಯ ಕೊಡ್ಡಿ. ಇದ್ದುದರಿಂದ ಮೂಲಧನ ಮತ್ತು ಕೆಲ್ಲಿಗಳ ಸಂಗ್ರಹ ಸ್ಥ. ಇದ್ದಿದ್ದೆ.

ಮೊತ್ತಂಡ ಸಂಸ್ಥೆಯ ಮೂಲ ಬಂಡವಾಳ

4,03,000 ರೂಪಾಯಿಗಳು

ಎಲ್ಲ ಬಗೆಯ ಅಡಮಾನಗಳಿಗೆ ಕೆಲವು ಕಾಲ್ಕೆ ಕೆಲವು ಅಡಮಾನ ಮಾಡುವುದಕ್ಕೆ ಸಹಾಯಮಾಡ್ತೆ.

ಬ್ಯಾಂಕಿನ ಸಂಬಂಧದಲ್ಲಿ ಎಲ್ಲ ಅಗತ್ಯಗಳನ್ನು ಪರಿಹರಿಸುತ್ತೆ.

ಸ್ವೀಕಾರ ಠೇವಣಿ ಕೃತ ಬಡ್ಡಿ ಮತ್ತು ಷರತ್ತುಗಳನ್ನು ಕಾಲ್ಕೆ ಕಾಲಕ್ಕೆ ಕೆಲವು ಮಾಡಲು ಮೊದ್ದಾಗುವುದು. ಕೇಳಿದರೆ ಕೊಡುವುದು. ಕೆಲವು ಮಾಡಲು ಅಲ್ಪಸ್ವಲ್ಪವಾದ ಬಡ್ಡಿ ಕಾಲಕ್ಕೆ ಬಗ್ಗೆ 0—12—0 ಹೆಚ್ಚಿಗೆ ಸ್ವೀಕರಿಸ್ತೆ ಕೇಳಿದ ಮಾಡಲ್ಕೆ ಬರೆಯಿರಿ.—

ಮಾನರ್ಸ್ ಫ್ರೆಂಡ್ಸ್ ಯೂನಿಯನ್, ಲಿಮಿಟೆಡ್

ಕೇಂದ್ರಸ್ಥಾನ ಬೆಂಗಳೂರು:

ರೈತರ ಅಶ್ಯೂರೆನ್ಸ್ ಬ್ಯಾಂಕ್ ಲಿಮಿಟೆಡ್,
ಕೇಂಪೇಗೌಡರ ಪೇಟೆ, ಬೆಂಗಳೂರು ಸಿಟಿ

ಅಮೃತಾಂಜನ

ಶೀಘ್ರವಾಗಿ ಗುಣಪಡಿಸುತ್ತದೆ

ಮುಲುಕಡಿ ನೋವು

ಅಮೃತಾಂಜನ ಲಿಮಿಟೆಡ್
ಮದ್ರಾಸ್

Edited, Printed & Published by Agraro Narayan [illegible] Press [illegible] Road Mysore

REGD. No M. 3534

HALF ANNA

SADHVI

ನಂ. ೯

ನರಸಿಂಹರಾಜ ಸಮಸ್ಯೆ

ಕೃಷ್ಣರಾಜನಗರ

ಸ್ವದೇಶ ವಾರ್ಷಿಕ ರೂ. 100 : : ಪರದೇಶ ವಾರ್ಷಿಕ ರೂ. 170 : : ಇತರ ವಾರ್ಷಿಕ ರೂ. 60

ಪ್ರತಿ ೩-11-38ರ ಒಳಗಾಗಿ ಎರಡನೆ ಬಾರಿಗೆ ಚಂದಾದಾರರಾಗುವವರಿಗೆ ವಿಶೇಷ ವಾರ್ಷಿಕ 10 ರೂ.

ಚಂದಾದಾರರು ಕೂಡಲೇ ಹಣವನ್ನು ಕಳುಹಿಸಿ ಕೊಳ್ಳಬೇಕು ಅಂತಾ ಕೋರಿಕೆ

ಪ್ರಕಟಣೆ ನಂ ೧೦೭ ಸಂಪುಟ 21 11 ನೇ ಸಂಖ್ಯೆಯದ್ದು ಪ್ರಕಟಣೆ ಪ್ರಕಟವಾದ ದಿನದಲ್ಲಿ 29-11-38 ಸಂಖ್ಯೆಯದ್ದು

ಇರುವುದು ೧. ಸಂಸ್ಥೆಯ ಚಂದಾದಾರರು ಕೃಷ್ಣರಾಜನಗರದ ಕೋ-ಆಪರೇಟಿವ್ ಸೊಸೈಟಿಯಲ್ಲಿ ಇಡಬೇಕಾದ್ದು. ಅದಕ್ಕೆ ಬಂದ ಪತ್ರಗಳು ಮತ್ತು ಹಣ ಕಳುಹಿಸಿದ ಮೇಲೆ ಸಂಸ್ಥೆಯ ಚಂದಾದಾರರಿಗೆ ಕಳುಹಿಸಲ್ಪಡುವುದು. ೨. ಚಂದಾದಾರರಿಗೆ ಯೋಗ್ಯವಾದ ಬಹುಮಾನಗಳು ೧ ಕ್ಕೆ ಸಾಲ್ಯಾಗೆ, ೩ ಕ್ಕೆ ಎಂಟಾಣೆ; ೦ ಕ್ಕೆ ಎಂದು ರೂಪಾಯಿ. ೩. ಬಹುಮಾನಗಳು ಸಂಸ್ಥೆಯ ಚಂದಾದಾರರಿಗೆ ಮಾತ್ರ ಕೊಡಲ್ಪಡುವುದು. ೪. ಸಂಸ್ಥೆಯ ಚಂದಾದಾರರಿಗೆ ಸಂಸ್ಥೆಯ ಪ್ರಕಟಣೆಗಳು ಕಾಲಕ್ಕೆ ಸರಿಯಾಗಿ ಕಳುಹಿಸಲ್ಪಡುವುದು. ೫. ಸಂಸ್ಥೆಯ ಚಂದಾದಾರರು ಅವರ ಹೆಸರಿನ ಮೇಲೆ ಸಂಸ್ಥೆಯ ಪ್ರಕಟಣೆಗಳನ್ನು ಕಳುಹಿಸಲ್ಪಡುವುದು. ೬. ಸಮಸ್ಯೆಯ ಸಂಖ್ಯೆಯಲ್ಲಿ ಮತ್ತು ಬಹುಮಾನದ ವಿಷಯದಲ್ಲಿ ಸಂಸ್ಥೆಯ ಮ್ಯಾನೇಜರ ತೀರ್ಮಾನ ಅಂತಿಮವಾದುದು. ೭. ಸಂಸ್ಥೆಯ ಸಮಸ್ಯೆಗಳಿಗೆ ಕಳುಹಿಸುವ ಪ್ರತಿಯೊಂದರಲ್ಲೂ ಸಮಸ್ಯೆಯ ಸಂಖ್ಯೆಯನ್ನು ಅವಶ್ಯವಾಗಿ ಬರೆದಿರಬೇಕಾದುದು. ಇಲ್ಲದಿದ್ದರೆ ಅಂಥಾ ಸಮಸ್ಯೆಗಳು ಕೈಬಿಡಲ್ಪಡುವುವು. ೮. ಸಂಸ್ಥೆಯ ಸಮಸ್ಯೆಗಳು ಕಳುಹಿಸಲ್ಪಟ್ಟ ಮೇಲೆ ಅವು ಸಂಸ್ಥೆಯ ಆಸ್ತಿಯಾಗುವುದು. ಅವುಗಳನ್ನು ಹಿಂತಿರುಗಿಸಲ್ಪಡುವುದಿಲ್ಲ. ೯. ಸಂಸ್ಥೆಯ ಸಮಸ್ಯೆಗಳು ಸಂಸ್ಥೆಯ ಸ್ವಂತ ಉಪಯೋಗಕ್ಕೆ ಮಾತ್ರ ಉಪಯೋಗಿಸಲ್ಪಡುವುದು. ಅಂಥಾ ಸಮಸ್ಯೆಗಳು ಬೇರೆ ಯಾರಿಗೂ ಕೊಡಲ್ಪಡುವುದಿಲ್ಲ. ಅಥವಾ ಯಾರೂ ಕೇಳಿದಂತೆಯೂ ಆಗುವುದಿಲ್ಲ. ೧೦. ಸಂಸ್ಥೆಯ ಬಹುಮಾನ ಪಟ್ಟಿಯು ೩೮-11-38 ರಂದು ಪ್ರಕಟಿಸಲ್ಪಟ್ಟಿರುವುದು. ಆಲಾಯದ ಬಹುಮಾನವನ್ನು ಅಂದಿನಿಂದ ಕೊಡಲಾಗುವುದು. ೧೧. ಯಾವ ತರಗತಿಯ ಬಹುಮಾನವಾದರೂ ಸರಿಯಾದ ಉತ್ತರಗಳಿಗೆ ಕಾಯಿ ಸಲ್ಲಿಸಲ್ಪಟ್ಟಿರುವುದು ಮೊದಲಿನ ಸಮಸ್ಯೆಗೆ ಸೂಚಿಸಿದ ಸಮಸ್ಯೆಗಳನ್ನು ಕಳುಹಿಸಿದ ಅಂದಿನ ಕಾಯಿ ದೊರೆಯುವುದು ಕೊಡಲಾಗುವುದು. ಬಹುಮಾನದ ಪೆಟ್ಟಿಗೆಯಲ್ಲಿ ಬಹುಮಾನದ ಸೊತ್ತೂ ಅಡಗಿಸಲ್ಪಡುವುದು. ೧೨. ಸಂಸ್ಥೆಯ ಸಮಸ್ಯೆಗಳು ಕಳುಹಿಸಲ್ಪಟ್ಟ ಮೇಲೆ ಕಳುಹಿಸಲ್ಪಟ್ಟವರು ಅದನ್ನು ಹಿಂತೆಗೆದುಕೊಳ್ಳಲಾಗುವುದಿಲ್ಲ.

ಕೆಳಗಿನ ಎಡಬಿಂದ ಬಲಕ್ಕೆ. ೧. ಸಂ ಸಮಸ್ಯೆಯ ಮೇಗಡುವೆಗೆ, ಇಲ್ಲಿನ, ಎಂಬುದು ಸ ತಕ್ಕ ಉತ್ತರವಾಗುವುದು. ೧. ಗಣಿಯ ಮಂಗಳ ಕಲ್ಲು ಹೊಗಳಿದೆ. ೬. ಮಲ್ಲಿಗೆ ಕಂತೆಯಲ್ಲಿರುವ ಗಣಿಯ ಜಾಗವನ್ನು ಬ್ರಾಹ್ಮಣ ೨. ಹೊಲಿಯಲ್ಪಟ್ಟ ಪ್ರಸ್ತಾಪ. ೧೩. ೧೦. ಕೊಟಾಗಳಿಗೆ ಸಮಸ್ಯೆ ಸಂಖ್ಯೆ ಕಂಡಾಯವಾಗಿ ತೋರಿಸುವುದು. ೧೧. ಬ್ರಹ್ಮಾಣ್ಡಕ್ಕೆ ತಲುಪಿದ ತಮ್ಮ ಇದನ್ನು ಬಂದಿಗೆ ಸಮಸ್ಯೆಗಳ ತಾಯಿ ಒಕ್ಕಲಾಗಿರುವುದು. ೧೧. ಅಂಕಿಯಾಗುವ ಇದನ್ನು ಬಾಯಿಮಾಡದೆ. ೩. ಕಾಲಿ ಮತ್ತು ೧೧. ಈ ಸಮಸ್ಯೆಯಲ್ಲಿ ಸರಿಯಾದ ಸಮಗ್ರವನ್ನು ಕಂಡುಹಿಡಿಯುವುದು ಬಹು.....

ಸೂಚನೆಗಳು ಕೆಳಕ್ಕೆ.—೧. ಇದೇ ಮಾಸಗಳು ತಮ್ಮ ಮೇಲುಸಂಖ್ಯೆಗಾಗಿ ಈ ಅಭ್ಯಾಸವನ್ನು ಅ ಕ್ಷಮಿಸಿರಿ. ೨. ಸ್ಪಷ್ಟವಾಗಿ ಬರೆದವರಿಗೆ ಇದರ ಅನುಭವವು ಕೆಟ್ಟು. ೩. ಕಾಲಿ. ೪. ಪ್ರ ಸ್ಥ ಈ ಸ್ಥಾನ ಕಾಲಿಯಾಗಿರಬೇಕು. ೫. ಇಲ್ಲಿಯೂ ಸ್ಥ ಸಮಾಗಾಲ್ಪಟ್ಟಿದೆ ಕಡೆಯಾಗಿರ ಇಲ್ಲದ್ದನ್ನು. ೧ ಸ್ಥಾಯಿಗೆ ಇದರಲ್ಲಿ ಬಾಕ್ಸಿಯ ಕೆಟ್ಟು. ೧೦. ಒಂದೂ ಸಂಖ್ಯೆಗಳಲ್ಲಿ ೧೧. ಇದ್ದ ಬಾಯಿಗೆ ಹೊಯಿಸಲ್ಪಟ್ಟಿದೆ. ಸಿಕ್ಕಿದಂತೆ ಅಲ್ಲಾಸ್ಥ. ೧೧. ಯಾವುದಾದರೂ ಅಂಕಿಗೆ ಇದು ಸ್ಥಾನಕ್ಕೆ ಬಿಟ್ಟಿದೆ. ೧೧. ಯಾವುದೂ ಇಲ್ಲ.

ಸ್ಪೆಷಾಲಿಸ್ಟ್ ಎಂ. ಸಿ. ಎಸ್. ಪಾಸ್ ಕೇಶವ ಅಯ್ಯಂಗಾರ್ ಬಿಎಲ್, ಸ್ಟೇಷನ್ ರಸ್ತೆ ಇವರಿಗೆ ಸಂಸ್ಥೆಯ ಸಮಸ್ಯೆಗಳನ್ನು ಕಳುಹಿಸಲ್ಪಟ್ಟಿದೆ. ಕೆ. ಮೂರ್ತಿ, ಸಿಂಡಿಕೇಟು ಬ್ಯಾಂಕಿನ ಸಂ. ೧೧೧ ಸ್ಟೇಷನ್ ರಸ್ತೆ ಮೇ ಕಾಯಿ ಬಹುಮಾನ ಇದರಲ್ಲಿಗಾಗಿ ಸ್ವಲ್ಪಮಟ್ಟಿಗೆ ಪರಿಹಾರ ಕೊಡಲ್ಪಡುವುದು.

ಮೂಲಿಯಲ್ಲಿ ಬಹುಮಾನಗಳನ್ನು ಕಳುಹಿಸುವ ವಿಳಾಸ ಇಂ

ಮ್ಯಾನೇಜರ್, ನರಸಿಂಹರಾಜ ಸಮಸ್ಯೆ, ಕೃಷ್ಣರಾಜನಗರ

ಭವನ್ನತ್ತ ಆಯುರ್ವೇದ ವಿದ್ಯಾಲಯ ಬಿ. ಎ. ಪಂಚಿತ

— ಬಾಲ ಸುಧಾ —

ಇದ್ದಕ್ಕೆ ಪ್ರಾಣ ಗಿಡ್ಡೆಯನ್ನು ಜಾತಿ ಗುಣ ಪರೀಕ್ಷೆ. ಅಂದರೆ (ಸಿದ್ಧ ಕೊಡಿ) ಉಪಯೋಗ ಇದ್ದ ಇಲ್ಲದ ಬಗ್ಗೆ ಇದರ ಪ್ರಯೋಜನ ಏನು ಮತ್ತು ಗುಣಾವಗುಣ, ಮತ್ತು ಮನುಷ್ಯರಿಗೆ ಅಪಾಯ ಇದ್ದ ಬಗೆಗೆ ಎಲ್ಲರೂ ಕೂಡಿ ಮೆಚ್ಚಿಕೊಳ್ಳುವ ಹಾಗೆ ಮಾಡಿದೆ.

ಬಾಲ ಸುಧಾ ಬೆಲೆ 1 ರೂ ಬಾಲ ಸಂಜೀವಿನಿ (ಎಣ್ಣೆ) 1 ರೂ.

ಸ್ಟೇಷನ್ ರಸ್ತೆ, ಶೆಡಗೂರು, ಮದ್ರಾಸ್ ಇಲ್ಲಿ ನಿಮ್ಮ ಕಾಗದ ಬರೆಯಿರಿ

ಸಿದ್ಧೇಶ್ವರಾಲಾ, ಸಂಬಸೂರು.

ಏನೇ ಸುಖಸಾಧನಗಳು !!

ಶೆಡಗೂರು. (ಮೈಸೂರು) ಅತ್ಯುತ್ತಮವಾದ ಕಬ್ಬಿನ ಸಾಧನ, ಚಕ್ಕಿ ಮೇಲೆ ಅಳವಡಿಸಿ, ಸಣ್ಣಕೈಗಳಿಗೆ ಮೆಚ್ಚಿ ಬೆಲೆ ರೂ—ಅ—೦ ಮೇಲೆ ಅಂಚೆ ಖರ್ಚು

ಮ್ಯಾನೇಜರ್. (ಮೈಸೂರು) ಮೊದಲ ನಗರ ಸಿಲಾಗಾರಿ ಅಸ್ತ್ರಶಾಲೆ ಬೆಲೆ ೨—೪—೦

ಕೆಳಿಸಿದಾಗ ಉಚಿತ.

ಅಂಚೆ ಪ್ರೈಮಿಯಂ ಕೆಲಸಕ್ಕೆ, ಕೃಷ್ಣರಾಜಪೇಟೆ ಮಾಡಿ ಮಾರಾಟ.

ಓ. ಸಿ. ನಟೇಶರಾಜ್ ಔಷಧಾಲಯ

ಸಯ್ಯಾಜಿರಾವ್ ರೋಡು, ಮೈಸೂರು.

ಇದರಲ್ಲಿ ನೇತ್ರಪರೀಕ್ಷೆಯು ಉಚಿತವಾಗಿ ಮಾಡಲ್ಪಡುತ್ತದೆ.

ಎಲ್ಲಿಯವರಾಗಿ ಮೇಲಾಗಿ ಇಂಡಿಯನ್ ಔಷಧಿಗಳು ಸದಾ ಲಭ್ಯ ಮೆಡಿಕಲ್ ಪ್ರ್ಯಾಕ್ಟಿಸ್ ಮಾಡುವವರಿಗೆ ಮತ್ತು ಮ್ಯಾನೇಜರ್ಗಳು ಆಕರ್ಷಿಸುವ ಬಹು ಮಾರ್ಜಿನ್ ಕೊಡಲ್ಪಡುತ್ತದೆ.

ಮುಂದೆಯಾದರೆ ಆಯುರ್ವೇದಿಗಳು, ವಿದ್ಯಾರ್ಥಿಗಳೆಲ್ಲರೂ ಸದಾ ಕೋರಿಕೆ

ANANDA SODA FACTORY

Best Aerated Water Suppliers. Complete Requ for Aerated Water Manufacturers Available.

ಆನಂದ ಸೋಡಾ ಫ್ಯಾಕ್ಟರಿ, ಹೊಸ್ಕೆರೆ, ಮೈಸೂರು.

ಶ್ರೀ ಚಾಮುಂಡೇಶ್ವರಿ ಪ್ರಸನ್ನ

ರಾಜಧಾನಿಯ ರಾಜ್ಯೀಯ ವಾರ ಪತ್ರಿಕೆ.

ಸೃಷ್ಟಿಯಾಯಿತು ಎಂ. ಸೆಂಕಟಿಕೃಷ್ಣಯ್ಯನವರ ಜ್ಞಾಪಕಾರ್ಥವಾಗಿ ಪ್ರಕಟಿಸಲ್ಪಡುವುದು

ಸಂಪಾದಕರು ಆಗಿದ್ದರು ಶ್ರೀಯುತ ಎಂ. ವೆಂ.

ಸಂಪುಟ ೩] MYSORE : MONDAY 26—10—28 ಮೈಸೂರು : ಸೋಮವಾರ ೨೪—೧೦—೭೮ [ಸಂಚಿಕೆ ೪೪

ಮಲಬಾರಿನಿಂದ ಒಳ್ಳೆ ಸುದ್ದಿ : : ರಾಜಕೀಯ ಕೈದಿಗಳ್ಳಿಗೆ ಬಿಡುಗಡೆ

ಕ್ರೈಮಿನಲ್ ಲಾ ಅಮೆಂಡ್‌ಮೆಂಟ್ ಆಕ್ಟ್ ಮೇರೆ ಮಲಬಾರಿನಲ್ಲಿ ಬಂಧಿತರಾದ ಸಕಲ ರಾಜಕೀಯ ಕೈದಿಗಳ್ಳನ್ನು ಈ ದಿನ ಅಪೇಕ್ಷೆಯಾಗಿ ಬಿಡುಗಡೆಮಾಡಲಾಗುವುದು.

ಸಂಪಾದಕೀಯ ಪ್ರಬಂಧಗಳು

ಸಮಾಜ ಸೇವೆಯ ಮಹತ್ವ

ಸಮಾಜಸೇವೆ ಮೊದಲಿನಿಂದಲೂ ಮಹಾಜನರ ಗಮನವನ್ನು ಸೆಳೆದಿದೆ. ಸಮಾಜ ಸೇವೆಯಲ್ಲಿ ಸ್ವಾರ್ಥ ಮರೆತು ಪರಹಿತಕ್ಕಾಗಿ ಶ್ರಮಿಸುವ ಮಹಾತ್ಮರ ಸಂಖ್ಯೆ ಅಲ್ಪವಾದರೂ ಅವರ ಕೀರ್ತಿ ಅಜರಾಮರವಾಗಿ ಉಳಿದಿದೆ. ಸಮಾಜ ಸೇವೆಯ ಮಹತ್ವ ಅಪಾರವಾದುದು

ನನ್ನ ನಚ್ಚಿನ ನಟಿ ಯಾರು?

ಲೇಖಕ — ಜಯ ನಾಗರಾಜಯ್ಯ, ಶಿವಮೊಗ್ಗ.

ಸಾಮ ಪ್ರಸ್ಥಾಪಕ ಪ್ರಶ್ನೆಯಿಂದ ಎಂ ದ ಮಾತ್ರಕ್ಕೆ ಮೂಗಿನಿಂದಾದವನ್ನೆಂದ ಕೂಡಲೆಯೆ ಮನಸ್ಸು ಕಾಮನ ನೆನೆ ಸುವುದು ಸಹಜ ಅಂದಿರಬೇಕು ಕೇಳ್ವ ಮಾತಾಗಿ ಪ್ರಶ್ನೆಯಾಗಿ ನನ್ನನ್ನು ಮಿ ಕ್ಕೆ ಕೃತಕ್ಕೆ ಭಂಗ ತರಬೇಕೆಂಬ ಸಂಕಲ್ಪ ಕೆಲ್ಲಿ ಬಂತೆಂದೆ ಮೀಸ. ಆ ಸ್ಥಾನ ಸಿಗಲ ಕ್ಷಣ ಕವಿಯಾಗಿಬೇ ಕಾದ ನನ್ನ ಭಾವನೆ. ಎತ್ತೆಂದರೆ ಮಿತ್ರರಿಗೆ ಮೂಲೆಯಾದವನು. ಪ್ರಶ್ನೆ ಎಂಗಿಂತನ್ನು ಕಂಡರೆ ಮನಸೆಯಾದವರಿ ಗೆ ಸ್ವಭಾವಿಕವಾಗಿ ಸಮ ಬಕ್ಕಿಯ ಕ್ರ ಗ ಪ್ರಶ್ನೆಯ ಸಂಬಿಸಿಸಿಟ್ಟ ಎಲ್ಲರೂ ನೋ ಬಿ ಕಾಯಿಸಿದ ಸ್ಥಿತಿಯಾಗಿದೆ.

ಕನ್ನಡ, ಇಂಗ್ಲಿಷಿಗಳು

ನನ್ನ ವ್ಯಕ್ತಿಗುಣದ ಮಂಚಿತ ಗಣಿಯ ಸ್ಥಳೀ ಇತ್ತ ಇವರು ಅದರ ಸಾಧಕಬಿಲ್ಲ ನಿಷ್ಠ ನೋಡಲೇ ಅತ್ಯಂತವೆಂದೆ ಹಾಡಿ ಬಂಗಳು, ನಾಟಕಗಳು, ಕಾವ್ಯಗಳು. ಇವು ಗಳನ್ನು ಓದಾದ್ದರಿಂದ ನನ್ನ ಮನಸ್ಸಿನ ದೃಷ್ಟಿ ತಿಳುವುದೆಂದು. ಅಗಲ ಅಭ್ಯಾಯ. ಕೆಲವರ ಇಂಗ್ಲಿಷನ್ನು ಕನ್ನಡ ದಿನಿಯಲ್ಲಿ ಬರೆದು ಆ ಭಾಷೆ ಗೆಟ್ಟಿಷ್ಟಿಯವರ ಬಳಿ ಓ ದಿಸಿದರೆ ಅವರಿಂದ ಬಿಸಿಯಾಗಾಯಿತು? ನನ್ನ ಕಡೆಯೂ ಹಾಗೆಯೆ. ಅವರಿಗೆ ನೋ ಬಿ, ನಮಗೆ ಗೆಲುವು.

ಗಾನದ ಮೋಜು

ಅವಳಿಟ್ಟ ಎಂದಹೆಸರು ಅತ್ಯ ಸಂಗೀತ. ಇದನ್ನು ಗೆಲ್ಲುವುದು ನಿಂಬ ಸ್ವರಯಾ ಹಾದೂ ಕವಿಗೆ ಬಯಲಾಗಿರೆಯು ನನ್ನ ಕೊಂಗನ್ನೇ ಅಲಂಕರಿಸಿಕ್ಕಲಿಟ್ಟಿಯಿಲ್ಲ. ಕತ್ತಾನೊಂದಿಗ್ದ ಕೆಳಯರು ಕಟ್ಟಿಕೆಯು ಬಾಹಸಸ್ಥೋ ಎಂಬಂತೆ ಬಹಳ ಪ್ರಯಾಸ ದಿಟ್ಟು ಸುಟ್ಟೊಂದು ಅಕ್ಷರವನ್ನು ಎನಿಸಿ ಕು. ಈ ಅಕ್ಷರ್ಕ ನಾನು ಸೋತಿಸ್ಥಿಲು ಬಾಯಿಕೆಯಾದರೂ ಒನ್ನು ಸೆಸೆದರೆ ಮೈ ಪುಳಕಿತವಾಗುತ್ತದೆ. ಈ ಅಕ್ಷರವೇ ಬೆಳ ಯ ಸರಿ.

ಚಲನ ಚಿತ್ರ ಬಾಹಳ್ಳ

ನನ್ನ ಮನಸ್ಸು ಹಿಂಗಿದ್ದು. ಚೇಷ್ಟಿಣ ಬಿಟ್ಟಿಯ ಭಾವಗಳಿಗ ಸ್ಥಳಿಸಿ ಪ್ರೇಮ ಯಿಲ್ಲಿ! ಸಿನಿಮಾ ಪ್ರಸ್ಥಾಗಳು ಸ್ಥಿತ್ಯವಲ್ಲಿ! ಬಾಂಬ ಆಸ್ಪಿಯ ಕ್ಷಾಗಿಗಳ ಸಿಳತವ ಲ್ಲಿ! ಪ್ರಸ್ಥಿಯಾಂತೆ ಚಿತ್ರ್ಯಾಗಾರಿಯ ಕೆಸ್ಸ ಬಾಳಿ ಅಸುರ ಕುದಿವಲ್ಲಿ! ಅಮಾಯಕತೆ ಯ ಭಾವ ಭಂಗಿಯಲ್ಲಿ; ಬಹುಸಂಗ ಕಿ ಗಾಳ ಜಾಗಕ ಭೆಟ್ಟ ನೋಟಿದಲ್ಲಿ. ನಾಸಿಯ ಳ ಮಾಸ ಭಾವದಲ್ಲಿ. ಪ್ರತಿಂಬ್ರಿಯಾಗಿ ಸಾ ಬಾಸ್ತುತ್ತದ ಕೆಳ್ಳ ಹೃದಯ ಸ್ಪರ್ಶಿಗೆ ಬೆಳ್ಳ ಯ ಸಹಿಯ ಈ ಬಾಯಿಗಳ ಕಾವ್ಯ ಅಸ್ಥ ಯಿಂದ ಬಂದು ಮೇಜಾಯಿಸ್ಥ ಸ್ಥಿತಿ ಅಸ್ಥಿ ಬಂದಿಸಿಸುವ್ಯಾಯಿಲ್ಲ. ನನ್ನ ಈ ಕ ತೆಯಿಂ ಸ್ಥಾಯ್ದಿ ಸಂಬಂಧವನ್ನಾಯಿಸಾ ಚಿಸಿ ಇರಲಿ.

ನನ್ನ ಸಂಬಂಧ ಉಸ್ಥ ಸ್ಥಾಯಿಸ್ಥ. ನ್ನಾಸ್ಥ ಸಿಸ್ಥ್ಯ ಈ ನನ್ನ ಕ್ಷಿಯಲ್ಲಿ ರಸ್ಸ್ಥ ಕಾಣಿ ಸುವಿಸಬೇಕೇ? ಇಲ್ಲದೆ ಯಾವ ಒಬ್ಬ ತಾಯಿಯಾದ್ದರೂ ನನ್ನ ಜಾಂಗಿ ಆಗಬಲ್ಲೆ? ಎಂದು. ಎಲ್ಲರನ್ನೂ ಅಪೇಕ್ಷಿಸುವುದು ನ್ಯಾಯ ಬಿಂದ್ದ ಎಲ್ಲರ ದ್ದಿರುವ ಗುಣ ವಿಶೇಷಗಳೂ ನನಗೆ ಮಾ ನ್ಯ ಈ ನಮ್ಮಲ್ಲಿಯ ಸಮಿಲ್ಲುದು ಕಲಾ ವಾದರೂ ಪೂರ್ಣ ಸಮರ್ಪಣೆಯಿಂದ ಸ ಮಾಯಾಗಾಗಲಿಯಷ್ಟೆ ಎಂದು ಭಾವಿಸಿ ಸ್ಥ ಕ್ಷಿತ ಸಂಗ ಗುಣ ಪರಿಷ್ಕಾರಗಳ ಅಳತೆಗೆ ಸೂರು ಮಾಡಿದೆ.

ಪೆಂಗಿಣಾ ರಾಣಿ

ಮೊದಲನೆಯ ಕಾರಿ ಪೆಂಗಿಣಾರಾಣಿ. ಅವಳ ಪಕ್ಷಿಣಾ ಸ್ಥೈಲಿ ಬಿಂಗು. ಹೃದಯ ದ ಅಂತರಾಳವನ್ನು ಮೊಳ್ಳು ಕಲಕಿಸೋ ತುವ ರಾಗದ ದೇಹಕಾಂಗ. ಸೊಗಸು ದೆ! ಸೌಂದರ್ಯವಿದೆ! ಗಾಂಭೀರ್ಯವಿ ದೆ! ವಿಕಸಿತ ಮನೋಭಾವವಿದೆ. ಸಾ ಮಾನ್ಯರ ಹೃದಯಗಳನ್ನು ಇದರ ಬೆಳ ಯಲಾರದವಳಾದರೂ ಅವರುಗಳ ಮನಸ್ಸಿ ನಲ್ಲಿ ಸದಾ ವಿಷ್ಟ ಎನಿಸಿಕೊಳ್ಳು ವಿಷಯವ ವಿಶೇಷ ಕಾಣಿ ಪೆಂಗಿಣಾರಾಣಿ ಅ ಬಲ್ಲದೆ, ಪ ಶಿ ನಿಗಾವ ಒಲಿಕ್ಕು, ಸೈಮಾ ಗಳು ಈಕೆಯನ್ನು ಅನುಸುವಿಸಿ. ಮಂದ ಸ್ಮಿತೆ; ಉಚ್ಚ ಘನ ಹೃದಯದ ಅಭಿ ಜೇವನ. ಇವಳೊಡನೆ ಸುಖಿಸುವುದು ಯಾರಿಗಾದರೂ ಅಭಿಮಾನ ಸುಯೋಗವೇ ಸರಿ. ಅದರೆ ಇವಳಿಗೆ ಮಾಸಾಮಾಗಿದೆ. ಇವಳನ್ನು ಸರಿಸಲಾರೆ. ಅವಳ ನಿಷಯ ದಲ್ಲಿ ಪೂಜ್ಯ ಭಾವನೆಯನ್ನು ನಾಶ್ರ ಸ್ಥೈಕ್ಷ ಪಡಿಸಿಬಲ್ಲೆ.

ಪಿಶಾರ

ಕೆನ್ನ ಗೃತ್ಯ ಕಲೆಯಿಂದ ಮಲಿಸುವಾ ಡಿದ ಕೀರ್ತಿ ಆ ಪಡಗಾ ಗಾರ್ಗಿ ಪಿಶಾರ ಸ್ಥೈ. ಪ್ರೇಕ್ಷಕರ ಮನಸ್ಸು ಅವಳ ಸ್ವರೂಪ ಯ ಕೃತ್ಯದಲ್ಲಿ ಲೀನವಾಗಿ ಮೈಮರೆಯುವ ಸಂಭವವಿದೆ. ಕಲೆಯಲ್ಲಿ ಅಂತರ್ಗತ ತನ್ನದೇ ಶಾಶ್ವತ ಸಾಮ್ರಾಜ್ಯವನ್ನು ಕಲ್ಪಿ ಸಿ ಪ್ರಪಂಚದನ್ನೇ ಆ ಕಲೆಯಲ್ಲಿ ತಂಗಿಸಿ ತೇಲಿಸಬಲ್ಲ ಶಕ್ತಿ ಪಿಶಾರಳಲ್ಲಿದ್ದರೂ ಯೋ ಗ್ಯ ಭಾಗ್ಯವಿದೆಗಬಲ್ಲಳೇ? ಎಂಬುದೇ ಪ್ರಶ್ನೆ. ಅದಕ್ಕೆ ಸರಿ ತೂಗಿಸಬಲ್ಲ ಕಾಂಗ್ ಗಾನವು ಇದ್ದರೇ ಅದು ಸಾಧ್ಯ. ಸಂಪೂರ್ಣ ಮಕ್ಷಸ್ಥನ್ನು ಕಡುಸಿಸಬಲ್ಲುದಾದರೂ ಸ್ಥಿ ನಿಕ್ಕ ಇನ್ನೊಬ್ಬ ವ್ಯಕ್ತಿ ನನ್ನ ಪ್ರಶ್ನೆಯ ರ್ಯವನ್ನು ತಿಳ್ಳಿಸಬಲ್ಲಾರೆ. ಅವಳಲ್ಲಿ ಸೌಂದರ್ಯವಿದ್ದರೂ ಮಂದರಿಯಿಲ್ಲವೆ.

ಶಾಂತಾ ಆಪ್ಟೆ

ಹಲವರ ಪ್ರೇಮಕ್ಕೆ ಪಾತ್ರವಾದ ಶಾಂತ ಆಪ್ಟೆ—ಅವಳ ಹೆಸರೇ ಅಗಾಧವಲ್ಲಿ ಪ್ರಭಾ ತಭಾವವೆಬ್ಬಿಸುತ್ತದೆ; ಯಾವುದೋ ಅ ಮಂ ರಾಜ್ಯದಲ್ಲಿದ್ದಂತೆ ಭಾಸವಾಗುತ್ತದೆ "ಅಮರ ಜ್ಯೋತಿ"ಯಲ್ಲಿ ಅವಳ ಕಣ್ಣಾಳಿ ಗಳ ಸೆಳತಕ್ಕೆ ಸಿಕ್ಕಿದ ಮಾಯಕಳ್ಳಿ ಅವ ಳ ಮಾಯೆಗೆ ನಗೆ ಸ್ತ್ರೀಯರನ್ನು ನಾಚಿಸಿ ದ್ದ ಗಂಡಿಗೂ ಸಾಕ ತನ್ನ ಪೂರ್ಣ ಸ್ಥರ ಯನ್ನು ತಂತ್ರಿದೆ. ಸಕಲಾಂಗಲು ಕಾಂ ಪೊಡಿಸಿ ಮೊಂಬಿ ಗಾಳ ಮಾಳ್ಳಿಯಾಗಿ ಸ್ವಗೀಯ ಮಧುರ ಕಂಠ್ಯಿಯ ಮಾಲಿ ಸಿ ಜೋಗುಳವನ್ನು ಪಾಡುವಂತೆ ಸ್ವಸ್ಥ ಯಸ್ಥೇ ಮನಸ್ಸು ಕೇಳಿದಂತ ಕ್ಷಿ, ಇದೆ, ಆ ಸುಂದರ ಕಾಂತಾ ಅಪ್ಸರಯಲ್ಲ. ಮನ ಒಪ್ಪುವ ಕಣ್ಣು, ಗಂಭೀರ ಭಾವ ಪ್ರಸರಣ ಸ, ಬಿಚ್ಚಿಗಳಲ್ಲಿ ಸಮಾಜೇತ ಹೊ ಕೇ, ನಿಶ್ಚಲ, ಕರುಣೆ ತುಂಬಿ ಅವಳ, ಸಾ ದರಿಯಲ್ಲಿದ್ದರೂ ಸಾಂತ ಸಾಯ್ಯಾಗಿ ಮಾಡಿದೆ. "ಮಾಯಾ ಮಾಳ್ಳಿಯ ಗಾ ಯನ್ನು ನೋಡಿದವರಿಗೆ ಅವಳ ಸಹ ಜಾ ಕೌಶಲ್ಯಕ್ಕೆ ಇಂಬುಗೊಡದ ವ್ಯಕ್ತಿ ಇ ಲ್ಲವೆನ್ನಬಹುದು. ಇಷ್ಟಾದರೂ ನನ್ನ ಕ್ಷಿ ಗಕ್ಕೆ ಅವಳು ಅಧಿಕೇತಿಯಾಗಬಲ್ಲಳೇ ಎಂದರೆ ಯೋಚಿಸಬೇಕಾದ್ದೂ ಮತ ಮಾಡ ಬೇಕಾದ ಅಂಶವೆ ಎನ್ನಬೇಕು. ಕೂಲಿ ಇಂದಿ ಯಿಂ ಸಂಬಾಯಿಸಕಾಗಿ ಅವಳು ಕೊಟ್ಟ ಸಂ ಗಳನ್ನು ನಿಶೇಷ ಸ್ಥಿ ಜ ಸ್ಥಿಸ್ಥಿತ್ವ ಈ ಗಂಡಿಯರಿಂ ಸೂಸಿಸಿದ್ದನ್ನು ಯಾರು ಮೆಚ್ಚಿಗೆಯ ಪ್ರಶ್ನೆ? ಎಲ್ಲಿಸುತ್ತದೆ. ಅ ಸಂದರ್ಭದಲ್ಲಿ ನನ್ನ ದೊಂದು ಸಲಹೆ. ಮ್ಯೂಸಿಕ್ ಒಪ್ಪಂದವಾಗದೆ ಯೂರೋಪಿನ ನಲ್ಲಿ ಯುದ್ಧವಾಗಿದ್ದನ್ನು ಸ್ತ್ರೀಯರೆಯ ಸಾ ಯಕ್ಕಿಯಾಗಿ ಹಿಟ್ಲರನೊಡನೆ ಕಡಮಾ ಸಲು ಶಕ್ತಿಯಿಸಬಹುದಾಗಿದ್ದು, ಈ ಕಾಂತಾ ಆಪ್ಟೆಯಾದ್ದು.

ಕನಕಾ ಬಾಲಾ

ಕನಕಾ ಬಾಲಳ ಗಾನ ಅಮಗಾದ ಇವಳ ಕೊರಲಿನಿಂದ ಗಾನ ಮಾಧುರ್ಯ ವನ್ನು ಸವಿಯಬೇಕೇ ವಿನಃ ನಿರಂತರ ಅಸಾಧ್ಯ. ಗಾನ ಸಾಮ್ರಾಜ್ಯದ ಮಹಾ ರಾಜ್ಞಿ ಕನಕಾ, ಕಾಂತಾ ಆಪ್ಟೆಗೂ, ಉಮಾ ಕಿರಣಿಗೂ ಮಾಂಬ ಕಿಂದ ಇವಳದು. ಪಕ್ಷಿಯಂತೆ ಮಾತುಗಾರ್ತಿ ಈಕೆ. ಅವಳ ಗಾನದಿಂದ ಅಮರ್ತ್ಯಾಲಿಯಾಗಿ ಹೃದ ಯವನ್ನು ಸೇರುವಾಗಿ ಸೇರಿ ಪ್ರಜ್ವಲಿಸುತ್ತ ದೆ. ಅವಳಲ್ಲಿಯ ಕಲೆ—ಬಾಹಸಗೊಂ ಡು ಮಮಾಗಾಸವನ್ನುಂಟುಮಾಡುವುದು. "ನಿನ್ನ ಪಾದ" ಅನುಪಾಧಿಯಲ್ಲಿ ಮನುಷ್ಯ, ಪ್ರಾಣಿ, ಮೊಕ, ಬೆಟ್ಟ, ಪರ್ವ ತ, ವನ, ಕಾರಂಜಿ, ಸೂರ್ಯ, ಚಂದ್ರ, ನಕ್ಷತ್ರ ಕಾಗಿ ಅದರ ಗಾನದಲ್ಲಿ ಲೀನವಾಗಿ ಸೃಷ್ಟಿ ಯನ್ನೇ ಗಾನಮಯವನ್ನಾಗಿ ಮಾಡಬಲ್ಲ ದು ಅವಳ ಕೋಕಿಲಸ್ವರ. "ಇವಳ ಕಣ್ಣಾಗಳಲ್ಲಿ ಕೃತ್ರಿಮವಿದೆ. ತನ್ನ ಕಲೆ ಯಲ್ಲಿ ತನಗೆ ಸಂಪೂರ್ಣ ಇದೆ. ಇನ್ನುಳಿದಂ ಯೋಗ್ಯತೆಯೆಯನ್ನಲ್ಲ ಮನುಷ್ಯಕೋಟಿ ಸಂತೋಷಪಡಿಸುತ್ತದೆ. ಸೌಂದರ್ಯವಿದೆ ಎನ್ನಬಹುದಾದರೂ ಅದೂ ಕೇವಲ ಅಳ ವಾದದ್ದೆ ಸರಿ. ಕಲೆಗೇ ಮುಖ್ಯವಾ ದ ಈಕೆಯಲ್ಲಿ ಸ್ತ್ರೀತ್ವವನ್ನು ಕಾಣಬಹು ದೆ? ಅಥವಾ ಕೇವಲ ಕಲೆಗಾಗಿಯೇ ನನ್ನ ಪ್ರಶ್ನೆಯನ್ನು ದಾಸ ಮಾಡಿದೆ? ಛೆ? ಎಂದಿಗೂ ಇಲ್ಲ.

ಉಮಾ ಕಿರಣಿ

ಉಮಾ ಕಿರಣಿ ಕಲಾವಿದೆ. ಉತ್ತಮ ಸ ಬಿ ತಾಂಬಾಯಿಂದಲ್ಲಿ ಇದಕ್ಕೆ ಸ್ಥಾನ ಸಿಗಬೇಕು. ಉದ್ದೇಶ ಸ್ಥಾಯಿಸಿಗಳಲ್ಲಿ ತನ್ನ ಕಲಾ ಸಾಮರ್ಥ್ಯವನ್ನು ಬಳಸು ಸುಂ ಭವಾಗಿ, ಅದರಗಳುಮಾಗಿ ವ್ಯಕ್ತಗೊಳಿಸ ಬ್ಲಾಳೆ. "ಚಂಡಿದಾಸ" ಚಿತ್ರದಲ್ಲಿ ಮಾಡಿ ದ ಪಾತ್ರಗಳು ಸಾಗಲಾಗಿ ಮಾಸ್ಟ್ರೆಸ್ಸು ಪಡಿಸಿದೆ. ಇವಳ ಗಾನದಿಂದ ಸ್ಥಾ ಅಸ್ಥಿಗೆ ಯಾವುದರಲ್ಲೂ ಕಡಿಮೆ ಇ ಇವಳ. ಬೆಡಗುಗಾರಿಕೆಯಲ್ಲಿದ್ದರೂ ಳ ತಕ್ಕಗೆ ಕಳಂಕ ಬಂದಿಲ್ಲ ತನ್ನ ಸ್ಥಿತಿಸ್ಥಾಯಿಯಲ್ಲಿ. ಎಲ್ಲ ಗಾನಗಳೂ ಸ ಮಿಯಾದ್ದರೂ ಮನ ಸೂರೆ ಸ್ಥ ಕೇಳ್ವಿಸ್ಥಿ ಬರು ಸ್ಥಾಯ್ದ್ದ ನೋಡಿದರು ಕ್ಷಮಿಸ್ಥಿ ಹೂಂ ಅಂ ಸ್ಥಾಯಿಗಳ್ಳು ಸ್ಥಿಸ್ಥಿಸಬ ಎಂಬ ಅನುಮಾನಕ್ಕೆ ಆಸ್ಪದವಿದೆ. ಪ ಪ್ರಸ್ಥಿ ಒಂದುಅಸ್ಥಿ ಬೇಕಾದ ಪ್ರ ಬೋಧಿಸಿದ ರಂತೆ ಘಾಸಾಗುತ್ತೆ. ದೊಂದಿದ್ದಿದ್ದರೆ ನನ್ನ ವ್ಯಕ್ತಿಗೆ ತೆಲಿ ನನ್ನ ಕೊಡಲು ಸಿದ್ಧ. ಆದರೆ....

ಜಮುನ

"ದೇವದಾಸ" ಚಿತ್ರದ ರಾಣಿ ಅವ ಸೌಂದರ್ಯ ಬೇಡ; ಬೆಡಗ ಬೇಡ; ವಿಧ ಭಾವ ಬೇಡ; ಸಂಗೀತ ಬೇಡ ಇದಿದ್ದರೂ ನನ್ನ ಮನಸ್ಸನ್ನು ಕ ಕ್ಕೆಡೆದೆ ಹುಬ್ಬಿಲ್ಲ ಕಾಣ್ಯ ಕೇಳ ಮಂಗಳದು. ಅವಳನ್ನು ನೋಡಿದಾಗ ಬಂಗಭೀರವಾಗಿ ಭಾವ ಸುಂದರಳಾಗ ದೆ ಅದರ ಜನಂದವನ್ನು ಸವಿಯಲೂ ಒಮ್ಮೆ ಕಣ್ಣು ಮುಚ್ಚಿದಾಗ ನನ್ನ ಮ ಯಲ್ಲಿ ಅವಳನ್ನು ಸೇರಿಸಿ ನನ್ನಲ್ಲಿ ಇಟ್ಟುಕೊಳ್ಳಿ ಗಾಗಿ ಮಾಡಬೇಕೆನ್ನಿಸುತ್ತದೆ. ಮ್ಯಾ ಸಿಯಾಗಿಯೂ ಅಂತಃಕರಣಗಳ ಅವಳಿಗಿದ್ದರೂ, ಹೃದಯವನ್ನೇ ಕೊ ಸಾಳ್ಳುವಳ್ಳಿ. ದುರಂತ ನಾಟಕದ ಪಾ ಇವರ ಕಡೆ ಸ್ಥಾನವಿಲ್ಲ. ನನ್ನ ಬಾ ರ್ಯವನ್ನು ಅಂತಹ ಕಂಠದಲ್ಲಿ ಕರಗಿ ಸ್ಥು ಮೆಚ್ಚಿ ನಾನಲ್ಲ. ಜಮುನ ನಲ್ಲಿ ತಲೂ ಸೋಲದು.

ನಾಸೀಮಾ

ನಾಸೀಮಳು ನೋಡಬೇಕಾದ ವ್ಯ ಸೌಂದರ್ಯದ ಅಧಿಷ್ಠಾತಿ ಆಕೆ. ಮ ಭಾವ, ಅಂಗಗಳ ಸೌಷ್ಠವ, ಚಲುವಿ ಕೆಯ ಮಾಲಿಕಳು. ಕೇವಲ ತೆರೆಯ ಮೇಲೆ ಮಾಸೀಭಾವನೆಯನ್ನು ಬಾಯಿ ಹುವುದಿಲ್ಲ. ಸಿನಿಮಾ ಪ್ರಪಂಚದ ದರ್ಶನದ ಬಾಡಿಸಾಸೀಯ. ಸೌಂ ದರ್ಯದ ಖಾಣಿ ಅವಳಲ್ಲಿ? ಎಂದು ಮ ದೂರ ಕೇಳದೆ, ತಲೆ ತೆರೆಯಬೇಕ್ ಕಾಗುತ್ತದೆ. ಮನುಷ್ಯತ್ವಕ್ಕೆ ಬೇ ಸು ಸೌಂದರ್ಯ ಒಂದೇಯೆ? ನನ್ನ ಮಟಿಗೆ ತನಲ್ಲುವಾಂತೆ ಸ್ತ್ರೀ ಪ ಲ್ಲಾ ಕಲಾ ಮಿಷ್ಟ ಸೌಂದರ್ಯ ಅವಳೆ? ನಾಸೀಮಳ ಮಾಗಿ. ಅವ ನೋಡಿ ಛಲಿ ಎನ್ನಬಹುದು. ಅಕ್ಷ.

ವ್ಯಕ್ತಿಗಳು ಅಳಿದಲ್ಲಿ ಮೇಲ್ಮಟ್ಟ ಕನ್ನಡಿಯಲ್ಲಿ ಯಾರಾ ಬಿಟ್ಟುದನ್ನೂ ನನ್ನನ್ನ ನಚ್ಚಿಸುವುದಾಗಿ ಅಂತಿಲ್ಲ ಸ ಬಹುದೆಲ್ಲಿ? ಅವರವರ ಮನೋಭಾ ಕ್ಕಾಗಿ ಒಬ್ಬೊಬ್ಬ ಪಟ ಒಬ್ಬೊಬ್ಬ ಚ್ಚಿನ ನಟಿಯರಾಗಬಹುದು. ಅವರ ಪ್ರಶ್ನೆಯಲ್ಲಿ ಮಾಸಮಾಸ ಕ್ಷಿಯ ನಟಿ ಭಾವಕ್ಕೆ ಬೇಕು. ಮಾ ಮೇಲೆ ಇನ್ನೂ ಬರಬೇಕಾಗಿದೆ. ಈ ನಟಿಯರನ್ನು ಸಿಲಾಲಾಯಿಸಾ ಸಿಂ ನನ್ನ ಪ್ರತಿಯಿಸುವುದೆಂದು ನನ್ನ

ತಗಡೂರಿನಲ್ಲಿ ನಾರ್ಣಾ ಶಿಕ್ಷಣ ಕ್ರಮ

[illegible] ವಿದ್ಯಾಭ್ಯಾಸ ಪದ್ಧತಿಯು, [illegible] ಅವನತಿಗೆ ಮೂಲಕಾರಣವಾಗಿದೆ [illegible] ವಿದ್ಯಾಭ್ಯಾಸಕ್ಕೆ [illegible] ಪ್ರಯತ್ನಿಸುವುದಕ್ಕೆ. ಅದಕ್ಕೆ [illegible] ಶಿಕ್ಷಣ ಕ್ರಮವೆಂದು ಹೆಸರು [illegible] ಗಾಂಧಿಯವರೇ ಅದಕ್ಕೆ ಮುಖ್ಯ [illegible] ಈ ಶಿಕ್ಷಣ ಕ್ರಮ [illegible] ದೇಶದ ಜನತೆಗೆ ಒಂದು [illegible] ಮಾತ್ರವಲ್ಲದೆ ಅಗತ್ಯವಾದ ಸ್ವಾ[illegible] ಸ್ವಯಮಾರ್ಜನೆಯೂ, ಶ್ರಮಯೂ [illegible] ಸ್ವೀಕಾರ ಗಾಯಗಳೂ, ಸೇವಾ [illegible] ಆತ್ಮಾವಲಂಬನೆಯೂ ಅಂ[illegible] ಎನ್ನಬಹುದು ನಂಬಿಕೆಯಿದೆ.

[illegible] ಪದ್ಧತಿಯನ್ನು ಅಳವಡಿಸಲಾಗಿದೆ [illegible] ಕ್ರಮವೂ ನಡೆದಿದೆ.

[illegible] ಸೂರ್ಯ ಸಂಸ್ಥೆಗಳನ್ನು ಪ್ರಥಮದಲ್ಲಿ ಸ್ಥಾಪಿಸಿ ಶಿಕ್ಷಣವು ಹಾಗೂ ಅಗೇ [illegible] ಮಾಡಿಕೊಳ್ಳುವಂತೆ ತಗಡೂರಿನಲ್ಲಿ ಮೊದಲು [illegible] ಶ್ರೀಯುತ ತಗಡೂರು ರಾಮಚಂದ್ರ, [illegible] ಪ್ರಯತ್ನದಿಂದ ಒಂದು ಶಿಕ್ಷಣ [illegible] ಸ್ಥಾಪಿಸಲ್ಪಟ್ಟಿದೆ. ಅದಕ್ಕೆ [illegible] ಸುಬ್ಬಯ್ಯ ಅಯ್ಯರವರು [illegible]. ಶ್ರೀಯುತ ತಗಡೂರು ರಾ[illegible] ಅಧ್ಯಕ್ಷರು. ಶ್ರೀಯುತ ತಗಡೂ[illegible] ಪ್ರಮುಖರು. ಶ್ರೀಯುತ ತಗಡೂ[illegible] ಸಂಸ್ಥಾಪಕರಾಗಿ ಮಾಡಿಕೊಂ[illegible] ಬಂಗಲ್ಯಾಮಯಗಳು ಕಾರ್ಯ[illegible]. ಅಲ್ಲದೆ ಇದರ ಪ್ರಮುಖ [illegible] ಮಹಾಶಯರುಗಳೂ ಇದರ [illegible] ಸದಸ್ಯರಾಗಿರುವರು.

[illegible] ಮಹಾಶಯರು ಕೈಗೊಂಡಿರುವ [illegible] ಅತ್ಯಂತ ಶ್ಲಾಘನೀಯವಾದುದು. [illegible] ವಿದ್ಯಾಭ್ಯಾಸ ಸಮ್ಮೇ[illegible] ಸಂಪೂರ್ಣ ಸಹಾಯವು ದೊರೆ[illegible] ಸಂಶಯವಿಲ್ಲ. ಅಲ್ಲದೆ [illegible] ಅಸ್ಪೃಶ್ಯತೆ ನಿವಾರಣೆ [illegible] ಸಮಾಜದ ಕಟ್ಟಕಡೆಯ [illegible] ಸಹಾಯವನ್ನು ಗಮನಿಸಲಾಗಿ[illegible].

ಶಿಕ್ಷಣ ಪಾಠದ ಧೋರಣೆ

[illegible] ಪಾಠದ ಶಿಕ್ಷಣ [illegible] ಶಿಕ್ಷಣ [illegible] ಸಂಬಂಧ [illegible] ಶಿಕ್ಷಣ [illegible] ಈ ಶಿಕ್ಷಣದಲ್ಲಿ [illegible] ಇದರ ಸ್ಥಿತಿಗೆ [illegible] ಶಿಕ್ಷಣ [illegible] ಶಿಕ್ಷಣ [illegible] ಶಿಕ್ಷಣ

ಸಾ ಧ್ವಿ

೨೪—೧೦—೩೮ ನೇ ಸೋಮವಾರ

ರಾಜಕೋಟೆಯ ನಿಶ್ಚಲನ

ರಾಜಕೋಟೆ ಸಂಸ್ಥಾನದ ಮುದ್ದಿಯ ದೊಡ್ಡ ದೊಡ್ಡ ಪ್ರಶ್ನೆಗಳನ್ನು ಎಬ್ಬಿಸಿರುತ್ತದೆ. ಅಲ್ಲಿನ ರಾಜರು ದಿವಾನರನ್ನು ಕೆಲವು ಸಮಯದಿಂದ ಮಜಾ ಮಾಡಿರುವರು. ಹೀಗೆ ದಿವಾನರು ಎಲ್ಲಾ ಅನರ್ಥಗಳಿಗೂ ಕಾರಣರೆಂದು. ಇಂಡಿಯಾ ಸರ್ಕಾರದವರು ಅವರನ್ನು ಇಪ್ಪತ್ತುನಾಲ್ಕು ಘಂಟೆಯಲ್ಲಿ ಸಂಸ್ಥಾನದ ಎಲ್ಲೆಯನ್ನು ದಾಟಿ ಹೊರಡಬೇಕೆಂದು ತಿಳಿಸಿದ್ದಾರೆ. ರಾಜರ ಅಪ್ಪಣೆಯನ್ನು ಕಾದು ಸಾಲದಿದ್ದರೆಂದು ಹೊಸ ಯೂರೋಪಿಯನ್ ದಿವಾನರು ಸತ್ಯಾಗ್ರಹ ಮಾಡಿದ್ದಾರೆ. ರಾಜರ ಸ್ಥಿತಿಯು ಅಂತ ವಾಳವಷ್ಟಿದೆ.

ಏನು ವರ್ತಮಾನ ದಬ್ಬಾಳಿಕೆಯಿಂದ ಬಳಲಿ ಬೆಂಬಾಗಿದ್ದ ಜನರ ಮೇಲೆ ಒಬ್ಬ ಪರಿಶುದ್ಧ ದಿವಾನರನ್ನು ರಾಜರು ತಂದು ಇಟ್ಟಿರುವರು. ಅವರನ್ನು ನೇಮಿಸಿ ಇನ್ನೂ ಎರಡು ತಿಂಗಳಾಗಿಲ್ಲ. ಇಷ್ಟರಲ್ಲಿ ಅವರನ್ನು ಸಾಗಿಸಿದ್ದಾರೆ. ಹೀಗೆ ಒಬ್ಬ ದೇಶೀಯ ರಾಜರು ತನ್ನ ದಿವಾನರನ್ನು ಮಜಾ ಮಾಡಿರುವುದು ಇತಿಹಾಸದಲ್ಲಿ ಇದೇ ಮೊದಲನೆಯದು. ಆದರೆಲ್ಲಾ ಯೂರೋಪಿಯನ್ ದಿವಾನರನ್ನು ತೆಗೆಯುತ್ತಿರುವುದನ್ನು ಕೇಳಿದೆ ಇಲ್ಲ. ಈ ಪಾಠವೆಲ್ಲಾ ನನ್ನ ರಾಜರು ಮಾಡಿರುವರು.

ಅತ್ತಲಿಗೆ ದಿವಾನರು ರಾಜರ ಮಾತನ್ನೇ ಉಲ್ಲಂಘಿಸಿರುವರು. ಅವರು ಹೀಗೆ ಮಾಡಲು ಅವರಿಗೆ ಪ್ರಬಲವಾದ ಬೆಂಬಲವಿರಬೇಕು. ಬ್ರಿಟಿಷ್ ಸರ್ಕಾರದ ಸಂಪೂರ್ಣ ಸಹಾಯವಿರಬೇಕು ಇರಲೇ ಬೇಕು. ಆದ್ದರಿಂದಲೇ ಅವರು ಈ ಪ್ರಕರಣಕ್ಕೆ ಮೂಲಕಾರಣವಾದ ಹಳೇ ದಿವಾನರನ್ನು ಬ್ರಿಟಿಷ್ ಸರ್ಕಾರದ ಮೂಲಕ ಗಡೀಪಾರು ಮಾಡಿಸಿದ್ದಾರೆ. ಹೀಗೆ ಸೌರಾಷ್ಟ್ರದ ಸೂರತ ದಿವಾನರ ಮಜಾ ಅಯ್ತು. ಇಂಡಿಯಾ ಸರ್ಕಾರದ ಮೂಲಕ ಮಾಜಿ ದಿವಾನರಿಗೆ ದೇಶ ಬಹಿಷ್ಕಾರ ಆಗಿದೆ. ಆದರೆ ರಾಜರಾದರೂ ಇನ್ನೂ ಸ್ವಾತಂತ್ರ್ಯವಾಗಿ ತನ್ನ ಅಧಿಕಾರಕ್ಕೆ ಚ್ಯುತಿಯಿಲ್ಲದಂತೆ ಇರುವರೆಂಬ ಭಾವನೆಯಿಟ್ಟು ಅವರಿಗೆ ಸಂಬಂಧಿಸಿದಂತೆ ಯಾವ ಗತಿಯೂ ಸಂಭವಿಸದಿರುವುದೇನೋ ಎಂಬುದು ಕೌತುಕದ ವಿಷಯ.

ಒಂದೆರಡು ದಿನಗಳಲ್ಲಿ ಅವರ ಗತಿಯೂ ಭೋಗಿಯಾದರೆ ಆಶ್ಚರ್ಯವಿಲ್ಲ.

ಈ ಪ್ರಕರಣದಲ್ಲಿ ದೇಶೀಯ ರಾಜರ ಅಧಿಕಾರದ ಪ್ರಶ್ನೆಯು ಮುಖ್ಯವಾಗಿ ಬಳಲುವುದು. ಇವರು ಮಾಡಿಕೊಂಡಿರುವ ಕೌಲು ಕರಾರುಗಳ ಪ್ರಕಾರ ಇವರಿಗೆ ಯಾವ ಸ್ವಾತಂತ್ರ್ಯವೂ ಇಲ್ಲ. ಪ್ರತಿಯೊಂದಕ್ಕೂ ಬ್ರಿಟಿಷರ ಅನುಮತಿಯು ಬೇಕೇಬೇಕು. ಅವರು ಮಾಡಿದ ಗೆಡಿಯನ್ನು ನೀಡಲೇಬೇಕಿದ್ದಿಲ್ಲ. ತನ್ನ ಸ್ವಂತ ಇಚ್ಛೆಯಂತೆ ದಿವಾನರುಗಳನ್ನಾಗಲೀ ಇತರ ಅಧಿಕಾರಿಗಳನ್ನಾಗಲೀ ನೇಮಿಸುವ ಅಧಿಕಾರವಿಲ್ಲ. ಅವರನ್ನು ಹೀಗೆ ಮಜಾಗೂಡುವ ಹಕ್ಕಂತೂ ಅಧಿಕಾರವಿಲ್ಲವೇ ಇಲ್ಲ. ಎಲ್ಲರಿಂದ ಈ ಅಧ್ಯಾಯವು ಮಹತ್ವವಾದ ಸರಣಾಮವನ್ನುಟ್ಟುಮಾಡುವುದು. ಪ ಬ್ಬಾಳಿಕೆಯು, ಅವಿಚಾರ್ಯ ದಿವಾನರ ನೇಮಕವಲ್ಲಿ ಸರಿಯಾಗಿ ಈಗ ರಾಜರ ಅಸ್ತಿತ್ವಕ್ಕೇ ಅಪಾಯವನ್ನು ತಂದಿದೆ. ಇದರ ಪಾಠವನ್ನು ದೇಶೀಯ ರಾಜರೆಲ್ಲರೂ ಕಲಿಯಲಿ. ಪ್ರಜೆಗಳ ಅಭಿಮಾನದ ಮೇಲೆಯೇ ತಮ್ಮ ಅಂತಸ್ತನ್ನು ಕಟ್ಟಲಿ

ರಾಜಕುಮಾರರಿಗೆ ಆದಳಿತ ಶಿಕ್ಷಣ

ರಾಜಕುಮಾರರಾದ ಶ್ರೀ ಶಮಾಜಾನು ರಾಜ ಒಡೆಯರವರು ರಾಜ್ಯಾಡಳಿತ ಶಿಕ್ಷಣವನ್ನು ಪಡೆಯಲು ಸಲುವು ದಿನಾಯಗಳು ಮಾಡಲ್ಪಟ್ಟಿವೆ. ಮೈಸೂರು ಮಿಡಿಲ್ಸ್ಟಿಟಿ ಕಮೀಷನರವರ ಮಿಸ್ ಸೇಕ್ರೆಯವರು ಈ ವಿಷಯದಲ್ಲಿ ಬಹಳ ಆಸಕ್ತಿ ವಹಿಸಿದ್ದಾರೆ. ಕಳೆದವಾರ ರಾಜಕುಮಾರರು ನಂಜನಗೂಡು, ಚಾಮುಂಡಿಬೆಟ್ಟಗಳಿಗೆ ಪ್ರವಾಸಗಳಿಗೆ ಭೇಟಿಕೊಟ್ಟರು. ಕಲೆಗಳನ್ನು ಬಹಳವಾಗಿ ಮಾಡಿ ಕೇಂದ್ರವನ್ನೂ ಮಾಡಿರು ಗ್ರಾಮಗಳನ್ನೂ ನೋಡಿದರು. ಆವುಗಳ ವಿಚಾರವನ್ನೆಲ್ಲಾ ವಿವರವಾಗಿ ತಿಳಿದುಕೊಂಡರು. ಕಳೆದ ಗುರುವಾರ ರಾಜಧಾನಿಯಲ್ಲಿ ನಡೆದ ತಾಲ್ಲೂಕು ಸಮ್ಮೇಳನದಲ್ಲಿ ಪಾಲ್ಗೊಂಡು ಅಲ್ಲಿ ನಡೆದ ವಿದ್ಯಮಾನಗಳನ್ನೆಲ್ಲಾ ಅರಿತುಕೊಂಡರು. ಮಂಡೆ ಅವರು ಮುಂಬೈಕ್ಕೆ ಭೇಟಿ ಕೊಡುವವರಾಗಿದ್ದಾರೆ. ಇವರ ಪ್ರಯತ್ನಗಳು ಸಂಪೂರ್ಣ ಫಲವನ್ನು ಕೊಟ್ಟು ಅವರು ಸಾಂಕುಶ ಪ್ರಭುತ್ವ ಪದ್ಧತಿಯ ಅರ್ಹರ ಮಾತಾಗಲಾಗಿ ಸಂಗಮಿಸಲೆಂದು ಹಾರೈಸುತ್ತೇವೆ.

ಶ್ರೀ ಪಿ. ಮುರುಗೇಶಂ ಪಿಳ್ಳೈಯವರು

ಮೈಸೂರು ಲೆಜಿಸ್ಲೆಟಿವ್ ಕೌನ್ಸಿಲ್ ಸದಸ್ಯರೂ ಮತ್ತು ಬೆಂಗಳೂರು ಪೌರಸಭೆಯ ಸದಸ್ಯರೂ ಆದ ಶ್ರೀ ಪಿ. ಮುರುಗೇಶಂ ಪಿಳ್ಳೈಯವರು ಕಳೆದ ಗುರುವಾರ ದೇಹ ತ್ಯಾಗ ಮರಣಹೊಂದಿದರೆಂದು ತಿಳಿಸಲು ವಿಷಾದಪಡುತ್ತೇವೆ. ಇವರು ಬಿನ್ನಿ ಮಿಲ್ಲುಗಳಲ್ಲಿ ಸಾಧಾರಣ ಕೂಲಿಯಾಗಿ ಸೇರಿ ಆ ನಂತರ ಅಭ್ಯುದಯವಾಗಿ ಕೆಲವರ್ಷ ಒಂದು ಸಿಲ್ಕ್ ಸೂಪರಿಂಟೆಂಡೆಂಟ್ ಆಗಿ ನಿವೃತ್ತಿ ಹೊಂದಿದ್ದರು. ನಿವೃತ್ತರಾಗುವಿಕೆಯ ನಿವೃತ್ತಿ ವರ್ಗದ ಸೇವೆ ಮಾಡುತ್ತಿದ್ದರು. ಇವರು ನಿವೃತ್ತಿ ವರ್ಗದ ಶಿಕ್ಷಣ ಸಲುವು ಮೇರೆಗೆಲ್ಲೂ ಸೇವೆ ಮಾಡಿದ್ದಾರೆ.

ಮುಂದುವರಿಯಲಿ

ಇಂದಿನ ಮೈಸೂರು ಎಲ್ಲೆಲ್ಲಿಯೂ ಆಂದೋಲನವಾಗಿದೆ. ಸರ್ ಮಿರ್ಜಾರವರ ನಿರ್ಣಯವನ್ನು ಮುಖ್ಯವಾದ ಮೆಚ್ಚಿ ಹೀಗೆ ನಡೆಯುವುದೆಂದು ತಿಳಿಯಲಾಗಿದೆ ತಿಳಿದ ದ. ಇಂದು ಸರ್ಕಾರ್ ಆಫ್ ಇಂಡಿಯಾ ಪತ್ರಿಕೆಯೂ ಬೆಂಗಳೆ ಪ್ರತಿಯೊಬ್ಬ ಸಿಂದಲೂ ಹೊಗಳಿಕೆಯ ಮಾತೇ ಕೇಳಬರುತ್ತಿದೆ. ಸರ್ಕಾರದವರು ತಮ್ಮ ಸಾಮಾನ್ಯನಂತೆ ಸಾರ್ವಜನಿಕ ಭಾವನೆಗಳಿಗೆ ಕೆಲವು ಸ್ಥಳಗಳಿಗಿದ್ದ ನಿರ್ಬಂಧವನ್ನು ತೆಗೆದ ನೋಟೆ ನಾವೂ ಹೃತ್ಪೂರ್ವಕವಾಗಿ ಅವರನ್ನು ಅಭಿನಂದಿಸುತ್ತೇವೆ. ನಾವಾಗಲೀ ಮೈಸೂರಾಗಲಿ ಇಷ್ಟರಿಂದ ಎಂದಿಗೂ ತೃಪ್ತರಾಗಲಾರೆವು. ಇನ್ನೂ ಕೆಲವು ಸಣ್ಣ ಪುಟ್ಟ ಸಂಗತಿಗಳಿವೆ. ಗ್ರಾಮ ಪೌರರ ಮೇಲೆ ಅಲ್ಲಲ್ಲಿನ ಅಧಿಕಾರಿಗಳು ತೋರಿಸುವ ಪ್ರತೀಕಾರ ರೂಪವಾದ ಶಿಕ್ಷೆಗಳನ್ನು ನಿವರ್ತನಕ್ಕಾಗಿ ಇನ್ನು ತಿಳಿಸುತ್ತೇವೆ. ಗಡೀಪಾರುಗಳ ಪ್ರಶ್ನೆಯೂ ಇದ್ದೇ ಇದೆ. ಪ್ರತೀಕಾರ ರೂಪವಾದ ಯಾವ ಅಭ್ಯುದಯವಾದ ಅವನಾಧಾನವೂ ಪ್ರಜೆಗಳಿಗಾಗುವಂತೆ ನೋಡಿಕೊಳ್ಳುವುದು ಅಸಾಧ್ಯವಲ್ಲ.

ಅಧಿಕಾರಿಗಳ ನ್ಯಾಯ, ನಿಷ್ಪಕ್ಷಪಾತತೆ, ಮೈಸೂರಿನ ಪ್ರಜಾ ಪ್ರೇಮಗಳನ್ನು ಮತ್ತೆ ಮೆಚ್ಚಿ ಒಬ್ಬ ಹಳ್ಳಿಯ ಸಮುಗ್ರಾಳ ಬಹುಸಮೀಪದಲ್ಲಿದೆ. ದೇಶದ ಪ್ರತಿಯೊಬ್ಬ ಪ್ರಜೆಯು ಮುಕ್ತಸ್ವನ್ನೂ ನೆಳೆದಿರುವ ಮೈಸೂರಿನ ಸಮಸ್ಯೆಗಳು ಮಾಗಿಯೇ ನಿಂತಿವೆ. ಶೈತನ ಋಣ ಭಾ , ಜಾನ ನಿರೋಧ, ಸಿರೋಭಾವದ ಮಿತಿಮೀರಿದ ಬೇತನದ ಅಧಿಕಾರ ವರ್ಗ—ಇಂತಹ ಹಲವು ನೆನೆಯ ಕಾಂಗ್ರೆಸ್ ಸರ್ಕಾರಗಳು ಈಗಾಗಲೇ ಈ ಭಾಗಗಳ ಸ್ಥಲ್ಪ ಸ್ಥಲ್ಪವಾಗಿ ಮುಂದುವರಿದು ಯಶಸ್ವಿಯಾಗುತ್ತಿವೆ. ಹಲವು ಈ ತತ್ವಗಳನ್ನಂತೂ ನಮ್ಮ ಸರ್ಕಾರವೂ ಒಪ್ಪಿಕೊಂಡಿದೆ. ಕಾರ್ಯವು ಮಾತ್ರ ಕೀರ್ತಾಅಲ್ಪ.

ಸರ್ ಮಿರ್ಜಾರವರ ಸರ್ಕಾರದ ಸಾಮಿಪ್ಯ ದೃಷ್ಟಿಗೆ ಮತ್ತೊಂದು ಸಂಗತಿಯನ್ನು ಅಪರಾಧಾಯವಾಗಿ ನಾವು ತರಬೇಕಾಗಿ ಬಂದಿದೆ. ನನ್ನ ಸೋದರರಾದ ಮಾನಲ್ಯಾನರು ತಮ್ಮದೇ ಒಂದು ಜಾತಿಯನ್ನು ಹಿಡಿದು, ದೇಶದ ಸಿಗೆಯಿಂದ, ಸಂಸ್ಕೃತಿಯಿಂದ ಪ್ರತ್ಯೇಕವಾಗಿರುವಂತೆ ತೋರುತ್ತಿದೆ. ಸರ್ಕಾರವು ಈ ಬುದ್ಧಿಯನ್ನು ಪ್ರೋತ್ಸಹಿಸಬಾರದೆಂದು ಸೂಚಿಸುವೆವು. ಇಸ್ಲಾಮಿಯರು, ಕ್ರೈಸ್ತರು, ಸರ್ಕಾರಿ ಪಳೆಯೂ ಮೈಸೂರಿನ ಪಳೆಯೆಲ್ಲರೂ ಅತಂಗುತ್ತುವೆಂಬುದನ್ನು ಮನದಟ್ಟಾಗುವಂತೆ ಮಾಡುವ ಭಾರವೂ ವಿಶೇಷವಾಗಿ ಇದರ ಮೇಲೆಯೇ ಇದೆ. ಇಂದಿನ ಮುಂಬಾಯಿನ ಮುಂದಾಳುಗಳು ಮೈಸೂರಿನ ಮುಂದಾಳುಗಳಂತೆಯೂ ಅಭ್ಯಾಸಿಸುವೆವು. ಪ್ರತ್ಯೇಕತೆಗೆ ಇಲ್ಲಾಗಿರುವುದು ಜಗತ್ತಿನ ಇತಿಹಾಸದಲ್ಲಿಲ್ಲಿಯೂ ಇಲ್ಲ

ಈಗಿನ ಇಂತಹ ಹಲವು ಸಮಸ್ಯೆಗಳಲ್ಲಿ ಸರ್ಕಾರವು ಸಂಸ್ಕೃತಿಯ ಸಮ್ಮನ್ನು ಹೊತ್ತಿರುವ ಮುಂದುವರಿಯಲಿ. ಸಿ ದ ರಾಜನೀತಿಯ ದಿವಾನ್ ಭಾವನೆಯನ್ನೆ ಸರಿಯಾದ ಇತಿಹಾಸದಲ್ಲಿ ಸ್ವರ್ಣಾಕ್ಷರಗಳಿಂದ ಕೆತ್ತಲ್ಪಡುವರು. ಕಾಗದ ಈ ಕೆಲಸಕ್ಕೆ ಕೊನೆಯಾಗದಿರಲಿ; ಮೈಸೂರ ಪ್ರಜೆಯ ಬಲದಿಂದ ಮುಂದುವರಿಯಲಿ

ಗದಿನಾಡಿನ ಆಂಧ್ರ ಸೈನಿಕರು

ಅವರ ವಿಶಿಷ್ಟ ಪ್ರತಿಜ್ಞೆಗಳು

ಗದಿನಾಡಿನ ಗುಂಟೂರಿನಲ್ಲಿ ಜ ಬ್ಬುಲ್ ಗಫಾರ್ಖಾನರು ಸ್ಥಾಪಿಸಿದ ಖೀದಿ ಸೈನ್ಯದವರಿಗೆಲ್ಲ ಪ್ರತಿಜ್ಞೆಗಳು ಸಿದ್ಧವಾಗಿರುವುದು. ಅ ದರ ಕಾವ್ಯ ಮಾಡಿ ಸೇವಕರೆಂದು ಸುಸ್ತಾರೆ. ದೇಶದ ಬಿಡುಗಡೆಗಾಗಿ ಸ್ವಾಗತವನ್ನಾದರೂ ಅರ್ಪಿಸಲು ಸಿದ್ಧರಾಗಿದ್ದಾರೆ. ಅವರು ಈ ಕೆಳಗಿನ ಪ್ರತಿಜ್ಞೆಗಳನ್ನು ಮಾಡಿರುವರು

ದೇವಾಸ್ತ್ರನ ಸನ್ನಿಧಿಯಲ್ಲಿ ನಾನು ಮಾಡುತ್ತಿರುವೆನೆಂದರೆ :—

೧. ಮಿಯಾ ಖಿದ್ ಮತ್ತಗಾರ್ (ಸೇವಕರು) ಎಂಬ ಸೈನ್ಯ ಸೇರಲು ಸನ್ನದ್ಧನು, ಮನಃಪೂರ್ವಕವಾಗಿಯೂ ಸಿದ್ಧನಿರುತ್ತೇನೆ.

೨. ದೇಶಕ್ಕೆ ಸೇವೆಯನ್ನು ಮಾಡಲು ಹಕ್ಕು ದೇಶದ ಸ್ವಾತಂತ್ರ್ಯವನ್ನು ಸ್ವಂತ ಸುಖವನ್ನೂ ಆಸ್ತಿಯನ್ನೂ ಪ್ರಾಣವನ್ನೂ ಸಹ ಸಮರ್ಪಿಸಲು ಸಿದ್ಧನಿರುತ್ತೇನೆ

೩. ಯಾವ ವ್ಯಕ್ತಿಗಳ ವ್ಯಾಪ್ತಿಯೂ ನನ್ನ ಸೇವೆಯಿಲ್ಲ. ಬಡವನ್ನು ಆಂಧ್ರಿಸುವುದಿಲ್ಲ. ಮೋಸವನ್ನೂ ಮಾಡುವುದಿಲ್ಲ. ದಬ್ಬಾಳಿಕೆ ನಡೆಸುವ ಪ್ರತಿಯಾಗಿ ನಿಷ್ಪಕ್ಷಪಾತಿಯಾದವನ್ನು ಪ್ರೀತಿಸಲು ಯಾವಾಗಲೂ ಪ್ರಯತ್ನಿಸುತ್ತೇನೆ.

೪. ಬೇರೆ ಯಾವ ಸಂಸ್ಥೆಗೂ ಸದಸ್ಯನಾಗುವುದಿಲ್ಲ. ಆಂಧ್ರಾಯುದ್ಧದಲ್ಲಿ ನಾನು ಜಾಯಿಸನ್ನಾಗಿ ಕ್ಷಮಾಪಣೆಯನ್ನಾಗಲಿ ಕೊಡುವುದಿಲ್ಲ.

೫. ನನ್ನ ಮೇಲ್ಪಟ್ಟವರು ಕೊಡುವ ಎಲ್ಲಾ ನ್ಯಾಯವಾದ ಆಜ್ಞೆಗಳನ್ನು ಪಾಲಿಸುತ್ತೇನೆ.

೬. ಆಂಧ್ರಾತತ್ವವನ್ನು ಯಾವಾಲೂ ನಾನು ಸಾರಿಸುತ್ತೇನೆ.

೭. ಇದೇ ಜನಾಂಗವನ್ನು ಸಮಾನತೆಯಿಂದ ಯಾವಾಗಲೂ ನಾನು ನೋಡುತ್ತೇನೆ. ಸಂಪೂರ್ಣ ಸ್ವಾತಂತ್ರ್ಯವನ್ನೂ ಧಾರ್ಮಿಕ ಸ್ವಾತಂತ್ರ್ಯವನ್ನೂ ಪಾಲಿಸುವುದೇ ನನ್ನ ಜೀವನದ ಮುಖ್ಯ ಗುರಿ.

೮. ನನ್ನ ಎಲ್ಲಾ ಕಾರ್ಯಗಳಲ್ಲಿ ಸತ್ಯವನ್ನೂ ಸಂಯಮವನ್ನೂ ಅನುಸರಿಸುತ್ತೇನೆ.

೯. ನನ್ನ ಕೆಲಸಕ್ಕೆ ಯಾವ ಪ್ರತಿಫಲವನ್ನೂ ನಿರೀಕ್ಷಿಸುವುದಿಲ್ಲ.

೧೦. ನನ್ನ ಎಲ್ಲಾ ಕೆಲಸಗಳನ್ನು ಸತ್ಯಕ್ಕಾಗಿ ಅರ್ಪಿಸುತ್ತೇನೆ. ಅಂತಃಪ್ರಜ್ಞೆಯಲ್ಲಿ ಅಂತಃಪ್ರೇರಣೆಯ ಆಜ್ಞೆಗಳನ್ನು ಮಾತ್ರವಿಲ್ಲ.

ದಿವಾನರು ಮಹಾರಾಜರ ಆಜ್ಞೆಯನ್ನು ಉಲ್ಲಂಘಿಸಿದರು

ಮಾಜಿ ದಿವಾನರಿಗೆ ಗದೀಘಾರು

ರಾಜಕೋಟೆ ಸಂಸ್ಥಾನದಲ್ಲಿ ವಿಶಿಷ್ಟ ಸಂಗತಿ

ಮೈಸೂರು ಸಂಸ್ಥಾನಗಳಲ್ಲಿ ಒಂದೊಂ ಕಡೆ ಒಂದೊಂದು ವಿಶಿಷ್ಟ ಸ್ಥಿತಿ ಉಂ ಗಿದೆ. ಎಲ್ಲವೂ ಒಂದೊಂದು ಮಾದರಿ ಗಳಿಂದ ವಿಶೇಷಗಳಾಗಿವೆ. ರಾಜ ಗಳ ಸಂಸ್ಥಾನದಂತಹ ವಿಚಿತ್ರವು ಸಾ ಧ್ಯವೂ ಇಲ್ಲ.

ಪ್ರಜೆಗಳು ತಮ್ಮ ಸುಖ ಉದ್ಯೋಗಗಳಿ ಗಾಗಿ ಅಲ್ಲಿಗೆ ಸಮಸ್ತ ತ್ಯಾಗಗಳನ್ನೂ ಸಿ ದ್ಧರಾಗಿ ನಿಂತಿದ್ದಾರೆ. ಅಂಗಲೇ ಬಹಳ ಕ ಷ್ಟಗಳನ್ನೆದುರಿಸುತ್ತಿದ್ದಾರೆ. ಹಿಂದೆ ದಿ ವಾನಗಿದ್ದ ವೀರವಲ್ಲರ ವಜ್ರ ಮುಷ್ಟಿ ಇದಕ್ಕೆ ಕಾರಣವಾಗಿತ್ತು. ಇದರ ಅಳಿಯನು ದಿವಾನರಾಗಲು ಸರ್ ಸ್ಯಾ ಲ್ ಬ್ಯಾರೆಸ್ಟರೆಂಬ ಸರೋಜ್ಯ ದಿವಾನರು ಬಂದಿದ್ದರು. ಇವರೇ ಇದನ್ನು ನೇರ ಪ್ರಾಣಿಸಿದರು ಜನರಿಗೆ ಅತ್ಯಂತ ಅ ನುಕೂಲವೇ ಉಂಟಾಯಿತು. ಆದರೆ ಇದಕ್ಕೆ ಈ ದಿವಾನರಿಗೂ ಮಹಾರಾಜರ ತಿಕ್ಕಾಟವೂ ಉಂಟಾಗಿದೆ.

ಇಲ್ಲಿಯವರೆಗೆ ಘಾಕೂರ್ ಸಾಹೇಬರು ಸ ದಿವಾನರ ಕೈಯ್ಯನ್ನ ಸೊತ್ತದ ಗೊಂ ಬೆ. ಇಂದಿಗೂ ಅವರು ಮಾತ್ರ ಸಂತೆಯೇ ಯುತ್ತಿದ್ದಾರೆ. ಹೊಸ ದಿವಾನರು ಸ ದ್ಯಾಳಿಕೆಯ ಕ್ರಮಗಳನ್ನೆಲ್ಲಾ ಸೊಂದಾಗಿ ತಪ್ಪಿಸಲು ಪ್ರಾರಂಭಿಸಿದ ಜನರ ಮುಖಂಡರೊಡನೆ ಸ್ನೇಹ ಸಾ ದವನ್ನು ಬೆಳೆಸಲೂ ಪ್ರಯತ್ನಿಸಿದರು. ಇ ದೂ ಮಾಜಿ ದಿವಾನರು ಇದಕ್ಕೆ ಮಂಜು ಮುನ್ನೇ ಒಪ್ಪುತ್ತಿದ್ದರು. ದಬ್ಬಾಳಿಕೆ ಸ್ನೆ ಮುಂದುವರಿಯುವಂತೆ ಹೊಸ ದಿ ವಾನರ ರಾಜನ ಮೂಲಕ ಒತ್ತಾಯಿಸ ತ್ತಿದ್ದರು. ಹೊಸ ದಿವಾನರು ಅದನ್ನು ಒಪ್ಪ ಲಿಲ್ಲ.

ಇದಕ್ಕೆ ಹೊಸ ದಿವಾನರನ್ನು ಕೆಲಸಕ್ಕೆ ಬೇಡವೆಂದು ಕಂಪನಿ ಹೇಳಿದರು. ದಿವಾ ನರನ್ನು ತಮ್ಮ ಸ್ಥಾನವನ್ನು ಭದ್ರ ಪಡಿಸಿಕೊಂಡೆ ಬಂದಿರುವರು. ಆಲ್ಲದೆ ಆ ಬ್ರಿಟಿಷ್ ಸರ್ಕಾರದ ಮೇಲುಸ್ಥಾನದ್ದೇ ರಾಜರು ಕೊಟ್ಟ ಲಿಖಿತ ಮೂಲಕ ನಮ್ಮನ್ನೇ ದಿವಾನರು ಪರಿಗಣಿಸುವಿ ದು ಅವರು ಹೇಳಬಲ್ಲರು. ಇದಕ್ಕೆ ಸಮಾ ಘಾಕೂರರು "ನಮ್ಮನ್ನು ಕಿತ್ತಿ ಹಾಕಿ ಹಾಕಿ ಹಾಗೆ ಮಾಡಿದ್ದಿಲ್ಲ ಅವರ ಅಧಿಕಾರವನ್ನು ಚಲಾಯಿಸುತ್ತ ಇದ್ದಾರೆ.

ಇದಕ್ಕೆ ಇಂಡಿಯಾ ಸರ್ಕಾರವೂ ಅ ಭಿಪ್ರಾಯ ಹೊಂದಿದೆ. ಮಾಜಿ ದಿವಾನ ರುಗಳ ಸೇವೆಯನ್ನು ಅಲ್ಲಿನ ಸ್ಥಿತಿ ಮಾರ್ಗಂಟೆಂಟೆಯಿಂದ ಅವ ರಿಗೆಗಳು ಎಲ್ಲ ಶೀಘ್ರದೊಳಗೆ ಸಂ ಸ್ಥಾನ ಬಿಟ್ಟು ಹೊರಗೆ ಹೋಗಬೇಕೆ ಎಂದಿದ್ದಾರೆ. ರಾಜಕೋಟೆಯ ರಾ ಜರೇಯವು ಹೊಸ ಗೊಂದಲವನ್ನು ಸೃಷ್ಟಿ ಕೊಂಡಿದೆ. ಮೊದಲೆ ದಿವಾನರೇಗಾಗಿದ ರೋ ರಾಜರೇಗಾಗಿರಲೋ ಕಾದು ನೋ ಡಬೇಕು.

ಹೊಸ ದಿವಾನರು ಅಲ್ಲಿ ಇನ್ನೂ ಸ ರಿಗೆ ಮಾಡಿದೆ. ಅದಕ್ಕೆ ದಿವಾನರು ಬಿಡಾ ದನ್ನು ವ್ಯಕ್ತಪಡಿಸಿದರು. ಹೇಗೇ ದಿವಾ ನರೇ ರಾಜರನ್ನು ತಮ್ಮ ಇಚ್ಛೆಯಂತೆ ತಂ ಗಿಸುವ ಸೂತ್ರಧಾರಿಗಳು. ಅದರ ಸಲುವ ಯಿಲ್ಲದೆ ರಾಜರು ಒಂದು ಹೆಜ್ಜೆಯನ್ನೂ ಮುಂದಿಡುವುದಿಲ್ಲ. ಹೊಸ ದಿವಾನರು ಇ ನ್ನು ಮುಂದೆ ಒಂದು ಘಟನೆಯೂ ಇರುವು ದು. ಹೇಗೇ ದಿವಾನರಿಗೆ ಕನ್ನಡಿಯಲ್ಲಿ ಕಂ ಡಂತೆ ಇವರು ಹೇಗೆ ರಾಜ್ಯ ಆಳಿದನ್ನು ನಡೆ ಸುವರು ಕಾದು ನೋಡಬೇಕಾಗಿದೆ.

ಮೈಸೂರು ಧ್ವಜಾರೋಹಣ

ನಂಜನಗೂಡಿನಲ್ಲಿ ನಡೆದ ಮೈಸೂರು ಮಹೋತ್ಸವದಲ್ಲಿ ತೆಗೆದ ಚಿತ್ರ. ಶ್ರೀಗೆ ತಗಡೂರು ರಾಮಚಂದ್ರರಾಯರು ಮಾಜಿ ಮೇಯರ್ರವರಿಗೆ ಧ್ವಜದಂಡವನ್ನು ಸಮರ್ಪಿಸುತ್ತಿರುವರು.

ಈ ಅಂಶವನ್ನು ಸರ್ದಾರ್ ವಲ್ಲಭಾಯಿ ಪಟೇಲರಿಗೆ ಬಂದ ರಾಜಕೋಟೆಯ ಪೊ ಲೀಸ್ ಸಮಾಚಾರದಿಂದ ದೇಶಮಾನ್ಯರು ಹಾಗೆ ಸರ್ಕಾರದ ಮೇಲಧಿಕಾರಿಗಳು ಹೇಳಿದರು. ಅದರ ಇನ್ನೂ ಹೇಳುವುದೇನೆಂದರೆ :—

ಇದಾದ್ದರಿಂದ ಸರ್ಕಾರವು ತಮಗೆ ಬೇ ಕೆಂದು ರಾಜಕೋಟೆಯ ಜನರು ಕೇಳುತ್ತಿ ರುವುದನ್ನು ಪರಿಶೀಲಿಸುವರು. ಅವರಾಗಿ ಗಲೇ ಸರಿ. ಏಕೆಂದರೆ ತಮ್ಮ ಕೈಗೊಂಡಿ ಗಳಾಗಿರುವ ರಾಜರುಗಳನ್ನು ಮಾಡಿ ಕೆಲ ಸಕ್ಕಾದರೂ ತಿದ್ದಿಗಳು ಹೇಳಿದ ಜನರು ತಮ್ಮ ಇಚ್ಛೆಯಂತೆ ಅವರನ್ನು ನಡೆಸುವ ದರ ಪರಿಣಾಮವನ್ನು ಅವರು ಗ್ರಹಿಸುವ ದಿಲ್ಲ. ಅದರ ಫಲವನ್ನು ಅವರೂ ರಾಜ ರೂ ಅನುಭವಿಸಲೇಬೇಕು.

ಸಂಸ್ಥಾನದಲ್ಲಿ ಏನೇನು ಕೆಡ್ಡ ಮೃಗ ಇದ ಮೇಲೆಲ್ಲ ನಿರ್ಬಂಧವನ್ನು ತೆಗೆದು ಹಾಕಿರುವುದಾಗಿ ಹೊಸ ದಿವಾನರು ಪ್ರಜಾ ಪ್ರತಿನಿಧಿಗಳ ಅಭ್ಯರ್ಥನೆಗೆ ಕಾರಣ ಅರಮಾಡಿ ದ್ದಾರೆ. ಅದರಿಂದ ಈ ಅಭ್ಯರ್ಥನೆ ಮಾಡ ಕೂಡದಿಲ್ಲವೆಂದು ರಾಜರು ತಿಳಿದರು ಸಾ ಧ್ಯವಾಗಿದ್ದಾರೆ. ದಿವಾನರು ಅಭ್ಯರ್ಥಿಸುವಿ ದರ ಪರಿಣಾಮಗಳ ಜನರ ಮೇಲೆ ಹೇಗೆ ಸರ್ಕಾರಗಳೇ ಹೇಳಿದ ಮಾರ್ಗ ಪ್ರಜೆಗಳ ಗಳನ್ನು ಇಂದಿನ ಸರ್ಕಾರಕ್ಕೆ ತಿಳಿ ಸ್ದಾರೆ. ರಾಜಕೋಟೆಯಲ್ಲಿ ಮಾಡಿ ಅಭ್ಯ ರ್ಥನೆ ಈಗ ಅಂತರ್ರಾಷ್ಟ್ರೀಯ ಮಟ್ಟದ ಮೇಲೆ ಸಾಧ್ಯವಿದ್ದು ಪ್ರಜೆಗಳು ಮೇಲೆ ಹೇಳಿದ ಮಾರ್ಗ ಅಭ್ಯರ್ಥನೆಗಳ ಮೂಲಕ ಸ್ವಾತಂತ್ರ್ಯ ಪಡೆಯ ಬೇಕೆಂದು ಕೇಳಿಕೊಳ್ಳುತ್ತಿದ್ದಾರೆ.

ಇದರ ಫಲಿತಾಂಶ ಇನ್ನೂ ಕಾಲದ ಮೇಲೆ ಅವಲಂಬಿಸಿದೆ. ಆದರೆ ಈ ಅಭ್ಯರ್ಥನೆ ಯ ಪರಿಣಾಮವೇ ಅದನ್ನು ಸಾಧಿಸುವಂತೆ ಹೇಳಿ ಮಾಡಿದೆ ಮಾಡಿದೆ.

HEALTH MEANS MONEY

by "Physician"

Just as surely as ill-health costs money, so good health makes money. In these days every one has to struggle if he is to make a position in life, and good health is almost essential for success. Never was it truer to say that only the fittest survive.

The simple principles of good health are now becoming widely understood. The fantastic remedies of a century ago have been replaced by common sense based on a clear understanding of how the body works. Wholesome food, exercise and fresh air are the simple recipe for fitness doctors preach today, and most of us are realising that we can enjoy happier, more active lives if we take this advice to heart.

But there is one point on which many people are careless. They would be horrified at the idea of eating food which had gone bad, yet they allow waste matter to accumulate in their intestines and poison their whole system. Headaches, pimples and the dull, heavy feeling that accompany constipation are still very common. More care is needed, especially among people whose occupation prevents them getting sufficient exercise to enable the body to take care of itself. There is no doubt that under modern living conditions a laxative dose every now and again is not only good but imperative.

Preparations made from Californian figs are particularly suitable, since this fruit has natural purgative properties and no harmful chemicals are added. This form of laxative is also very suitable for children as it is mild in action, yet thorough.

ಸಣ್ಣ ಕೈಗಾರಿಕೆಗಳು

ಭಾರತದಲ್ಲಿ ಕಾಣುವ ಜೀವನ ಸ್ತರವನ್ನು ನಿಲ್ಲಿಸ್ಬೇಗದ ಪರಾಧೀನತೆಗೆ ಸಿಲುಕಿ ನರಕ ಸದೃಶವಾಗುತ್ತಿದೆ. ಸಮ್ಮುಖ್ಯ ಮ ಮ್ಯಾಕ್ಷಿಯ ಗುಲಾಮಗಿರಿ ಹಿಂದ ಸ್ಥಾನಿ ಮಾಡುತ್ತಿದೆ. ಮಿಲ್ಲಾನ, ಎಂಬ ಸಂಯುಕ್ತಗಳ ವೃತ್ತಿಗಳು ಸಾಕಷ್ಟು ಸ್ಥಾನ ಸದಸ್ಯರನ್ನು ಕೊಡುತ್ತಿಲ್ಲ. ಅಭ್ಯಾಸದ ಮೇಲ್ಮೈಯ್ಯವನ್ನಷ್ಟೆ. ಒಂದನ್ನಕ್ಕೆ ಮಿಷ್ಟ ಸಮ್ಮುಖ ಸಮಯವಿಲ್ಲ. ಮೊದ್ದ ಕೈಗಾರಿಕೆಗಳ ಬೇಕಾದ ವಿಶ್ವಾಸ, ಹಿಂದ ಮಾಳಗಳ್ಳ.

ಮುನಕಸ್ಥಿಗೆ, ಒಂದು ಕಡೆ ಜೀವನ ಸಾಗಬೇಕು, ಇನ್ನೊಂದು ಕಡೆಯಾಸ್ಥದ ಕಡೆಗೆ ಪ್ರತಿಷ್ಠೆನ ಕೊಡಬೇಕು, ಸಮಾಜ ಸೇವೆ ಮಾಡಬೇಕು, ನಾಡು, ನುಡಿ, ಧರ್ಮಗಳ ಉದ್ಧಾರ ಮಾಡಬೇಕು. ಅಂದರೆ ಅವನು ಸ್ವಾವಲಂಬಿಯಾಗಬೇಕು. ಅವನಿಗಿರುವ ದಾರಿಯೊಂದೇ ಸಣ್ಣ ಕೈಗಾರಿಕೆ; ಅಥವಾ ಗೃಹ ಕೈಗಾರಿಕೆ.

ರಾಜಾ ಕಾಲೇಜುಗಳಿಂದ ಹೊರಬಂದ ಯುವಕನಿಗೆ ತನ್ನ ಮನದ ಹಂಬಲದಲ್ಲಿ ನಿಜಸ್ಥಿತಿಯ ಪರಿಯ ಮನಿಯಾಗಿರುತ್ತದೆ. ಕಲೆಯಲ್ಲಿನೋ ಸಾಮಾನ್ಯ ಯೋಚನೆಗಳ ಬಿಟ್ಟು. ಕೈಯಲ್ಲಿ ನಡೆಸಲು ಸಾಧ್ಯವಿಲ್ಲ. ಕೈಗಾರಿಕೆಯನ್ನು ಕೈಗೊಳ್ಳಬೇಕಾದರೂ, ಗುರಿಯಿಲ್ಲ, ನಿಜಸ್ಥಿತಿಯ ಜ್ಞಾನವಿಲ್ಲ, ಸಮಯದ ತಿಳಿವಿಲ್ಲ. ಯಾವ ಕೈಗಾರಿಕೆ ಕೈಗೊಳ್ಳಬೇಕೆಂದರೆ ಅಂಥ ಮಬ್ಬಾಗಿ ಯಾವುದೂ ಕಾಣುವುದಿಲ್ಲ.

ಆದ್ದರಿಂದ ನಮ್ಮಲ್ಲಿಯ ಕೈಗಾರಿಕಾ ನಿಪುಣರು, ಸಾಹಸದವರು, ಯಾವ ಯಾವ ಕೈಗಾರಿಕೆಗಳನ್ನು ಎಷ್ಟೆಷ್ಟು ಪ್ರಮಾಣದಲ್ಲಿ ಕೈಕೊಳ್ಳಬಹುದೆಂಬುದನ್ನೂ, ಅದಕ್ಕೆ ಬೇಕಾಗುವ ಯಂತ್ರಸಾಮಗ್ರಿ ಅಂದಾಜು, ಆಯ, ವ್ಯಯ ಪಟ್ಟಿಯನ್ನೂ, ಸತ್ಕೃತಿಗಳನ್ನು ಪ್ರಕಟಿಸುತ್ತಾ ಬಂದರೆ, ಯುವಜನರಿಗೆ ಅನುಕೂಲವಾಗಬಹುದು. ಈ ಸಲಹೆಯು ನಿಜಸ್ಥಿಗೆದ, ನಿಷ್ಠೂರವಿದ್ದ ಸ್ಥಿ ಸ್ವಲ್ಪವಾದರೂ ಸಮಾಧಾನದಿಂದ ಭಾವಿಸುವಂತೆ, ಮನದಲ್ಲಿ ಹೊಳೆದ ಭಾವನೆಯನ್ನು ಆಚರಿಸಲು ಮುಂದಿರುವ ಪ್ರಯತ್ನ ಮಾಡಿರುತ್ತೇನೆ.

ಕೆ. ಎಸ್. ಆರ್.

ಸಾರ್ವಾ ಶಿಕ್ಷಣ ಮಂತ್ರಿಗಳ.

ಸಾರ್ವಾ ಶಿಕ್ಷಣ ಸಮಿತಿಯ ಕಾರ್ಯದ ಶೀಘ್ರವಾದ ಪ್ರಗತಿ ಅಯಾ ಪ್ರಾಂತಗಳವರು ಶ್ರಮೆಯಿಂದ ಮಾಡುವ ಬಗೆ ಪ್ರಾಂತಗಳ ಪಟ್ಟಿ ಮಾಡುವರು. ಮೇಲ್ಕಂಡ ಶಿಕ್ಷಣ ಕ್ರಮದ ವಿಷಯವಾಗಿ ನಿಯಾಮಕ ಸಮ್ಮೇಳನದಲ್ಲಿ ನಡೆಯುವ ಚರ್ಚೆಯಲ್ಲಿ ಭಾಗವಹಿಸುವರು. ೨ ನೇ ರಾಷ್ಟ್ರ ಮಧ್ಯಾಹ್ನ ಸಾರ್ವಾ ಶಿಕ್ಷಣ ರಾಜಕಾರಣ ಕೆಲಸಮಾಡಲು ತಿಳಿಸಲಾಗಿದೆ.

ರಾಣಿಯ ಸೌಂದರ್ಯದ ಗುಟ್ಟು

ಮುಖ ಸೌಂದರ್ಯವನ್ನು ಹೊಂದಲು ಅನೇಕ ವಿಧದ ಬಣ್ಣಗಳನ್ನೂ, ಮುಖಮುಗಳನ್ನೂ ಬಳಸುತ್ತಿರುವ ಜನತೆಯ ಬಿಸಿ ಬಿಸಿ ಹೆಚ್ಚಾಗುತ್ತಿರುವ ಸ್ಥಿತಿ ಒಳ್ಳೆ ಬಾಣೆಯ. ಕೇವಲ ಒಂದೇ ಹೆಣ್ಣಿನ ರಸದಿಂದ ಸೌಂದರ್ಯವನ್ನು ಹೆಚ್ಚಿಸಿಕೊಳ್ಳುತ್ತಿದ್ದರು. ಹಾಲೆಂದರೆ ರಾಣಿಯಾದ ಮಲಿಯಳ್ಳಳು ಅಕೆ ಅದಳ ಒಂಬಾಲ್ಲದರೂ ಅನೇಕ ರತ್ನಗಾರಗಳಿಂದ ಇದನ್ನೇ ಮಾಡುತ್ತಿದ್ದರು. ಎಳೆಯ ನಿಂಬೆ ಹಣ್ಣುಗಳನ್ನು ಬಿಸಿಗಾಳಿಯ ಕುಡಿಸಿ ಅನಂತರ ಅವುಗಳ ರಸವನ್ನು ತೆಗೆದು ಸುಗಂಧ ದ್ರವ್ಯಗಳೊಡನೆ ಇದನ್ನು ಸೇರಿಸಲಾಗುವುದು. ಸ್ನಾನಕ್ಕೆ ಅದನ್ನೇ ಉಪಯೋಗಿಸುವರು. ಇದರಿಂದ ಚರ್ಮಕ್ಕೆ ಬೆಳ್ಳಗೂ, ಸ್ವಚ್ಛವಾಗಿಯೂ, ಅಂದವಾಗಿಯೂ ಆಗುತ್ತದೆಂದು. ಹೇಳಲಾಗಿದೆ. ವಿದೇಶಿ ಸ್ತ್ರೀಯರಿಗೂ, ನಿಷೇಧಗಳಿಗೂ ಬೈಸುಗಳಿಗೂ ಹಾಗು ಸಾಮಾನ್ಯವರು ಇದನ್ನು ಮಾಡಿ ನೋಡಬಹುದೆ?

೨೨೦ ಮಕ್ಕಳ ಕಾಲು

ಮಿಸೂರ್ ಸ್ಟಾಂಡರ್ಡ್ ಎಂಬ ಪತ್ರಿಕೆ ಈಗಾಗಲೆ ಆಗಿದೆ. ಅಲ್ಲಿಯ ಬೀಟ್ರಿಸ್. ಹೆಸರು ಮಾಡಿದ ವೈದ್ಯರು ಒಂದು ಕೆಟ್ಟದ ಸೆಸರು ಇದೆ. ಇದರ ಸ್ಥಿತಿಗಳ ಅಲ್ಲ. ಇದರ ಮೇಲೆ ಅಂಬಾಸ ಅದರ ಮಾಡಿ ಅಲ್ಲಿ ಎಂ ಮಗ ಹುಟ್ಟು ಎ ಕೆಟ್ಟಗಳಿಂದಲೂ ಇದೇ ಹೆಚ್ಚು ಸ ಅನ್ನ ಮಾಡಿರುವುದು. ಗಂಡುಗಳಿದೆ ಕೆಲಸ ಮಾಡಿದ್ದಂದ ಮಗಳ್ಳಿ ಸ ಮಾಡುವಂತೆ ಮಾಡ ಮಾಡುತ್ತಿದೆ.

ಸಮಾಯೋಧನ ನಾಟಕ

ಸೈಮಾನ ಮಾಡಾಯಿಯ ಕಾಲ ಬಂದ ವಿದ್ಯಾರ್ಥಿಗಳ ಸಂಘದವರ ಮಾರ್ಗದಾಗಿ ಗುಜ್ಜ ಕಂಪೆನಿಯ ನಾಕ ಸಾಮಾಜಿಕ ಶ್ರೀಮಾಹಿ ವಿಷಯ ಮಾಡಿ ನಾಟಕವನ್ನಾಡುವರು. ಮಾ ನೆಪ್ಪಿದರೂ ಬಾಯಿ ಪ್ರೋತ್ಸಾಹಿಸಬೇಕೆ ಕೋರಲ್ಪಟ್ಟಿದೆ.

ಚಿತ್ರರಾಜಾ ಸ್ಪರ್ಧೆ ನಂ. ೬೦ : ಸರಿಯಾದ ಉತ್ತರ

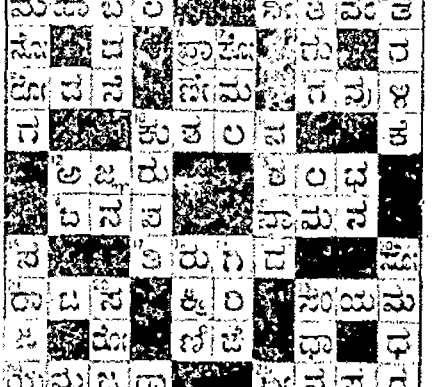

ಹಿಂದೂ ಸ್ಥಾನೇಕ್ಕೆ
ಅಚ್ಚುಮೆಚ್ಚಿಗೆಯಾದ ಸ್ನಾನದ ಸಾಬೂನು

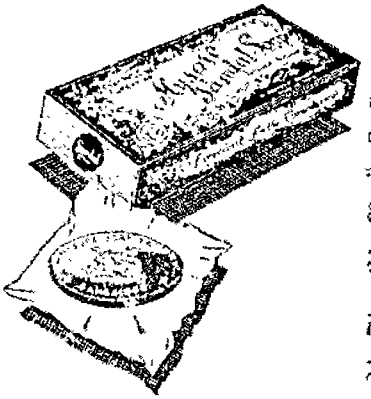

ನಿಮಗೆ ಬೇಕಾಗದ
ಮೈಸೂರು
ಗಂಧದ
ಸಾಬೂನು

ಎಲ್ಲ ಕಡೆಯಲ್ಲಿಯೂ ದೊರೆಯುತ್ತದೆ

ಗೌರ್ನಮೆಂಟ್ ಸಾಬೂನು ಕಾರ್ಖಾನೆ, ಬೆಂಗಳೂರು.

ಯಜ್ಞ ಗಾಯಿ ಮೊಗಚಿ ಕೊಂದಿತು

ಐದು ಜನರು ಮರಣ

[illegible] ಕಂಡು ಒಂದು ಗಾಯಿ [illegible] ಮೆಂಡ ಗಾಯಿಯನ್ನು ಕರೆದು [illegible] ಎಳೆಯತೊಂಡಯುವುಗಾ ಒಂದು [illegible] ಸಂಭವಿಸಿದ ಘೋರ [illegible] ದೊಡ್ಡ ಬಲ್ಲಾಪುರದಿಂದ ಬಂ[illegible] ಕರೆ ಬರಿಯುವುದರ ಕ್ಷಣದ ಕಡೆ [illegible] ಮಂಡಾಪ್ಪ ಕ್ಷಿಪ್ರಕ್ಕೆ [illegible] ಹೋಲುವುದೆ. ಕಳೆದ [illegible] ಅರಳಗಳ್ಳಿಗೆ ಕರೆ ಬಂದ ಇದು [illegible] ಎಂಬುವರು ಸಂಗಾತ [illegible] ಗಾಯಿಯನ್ನು ಬಂಡಿಕ್ಕಿದರು. [illegible] ಹೋಗುತ್ತಿದ್ದವರೆಗೆಯನ್ನು ಒಂ[illegible] ಕಂಡು ಎತ್ತುಗಳು [illegible] ಓಡಿದವು. ಗಾಯಿ ಬ[illegible] ಎತ್ತುಗಳು ಅದನ್ನು ಎಳೆದು [illegible] ಕೆರಗೆ ಹೋದವು. ಗಾಯಿ ಮೊ[illegible] ತ್ತಿದವನು ಗಾಯಿಯನ್ನು ಹಿಡಿ[illegible] ಕಲು ಬಹಳ ಪ್ರಯತ್ನಪಟ್ಟರೂ ಸ್ವ[illegible] ಯಿತು. ಕಡೆಗೆ ಜಾಗ ಮಾಡ್ಕೊ[illegible] ಕೊಂಡು ಬಂದನು. ಕರೆಗಳಮೇಲೆ [illegible] ಇದ್ದವರೆಂದ ಸಂಸ್ಕಾರದ [illegible] ಭಾಗಗಳಲ್ಲಿ ಅಪಾಯಕ್ಕೆ ಆಹ್ವಾ[illegible] ರ್ತ್ಯ ಕಾಲಗಳಲ್ಲಿ ಬರೆಗಳ ಘಟನೆ [illegible] ಮೊಟಿಗಳನ್ನು ಮರದ ದಿಬ್ಬ[illegible] ಗಾಯಿಯನ್ನೂ ಗಾಯಿಗಳ್ಳ ಸಾಗಿಸ[illegible] ತಿಯೆ. ಈ ಸಂದರ್ಭದಲ್ಲಿ ಎ[illegible] ಗಾಯಿ ಹೊಗೆಯುವವರೆಗೆ ಅದು [illegible]ದನ್ನು ಹಿಡಿದ. ಕಂಬಗಳ್ಳದೆ [illegible] ಕರೆಗಳ ಮೇಲೆಲ್ಲಾ ಅವುಗಳನ್ನು [illegible] ಮಡೇಕೆಂದು ಜನಗಳಾಗಿ ಈ [illegible] ಮಂಡಾಪಿಂದಲೂ ಗ[illegible] ದವರು ಅರಿಯುವರೆಂದು ನಂಬಿ

ಅಧಿಕಾರಿಗಳ ಸಮ್ಮೇಳನ

[illegible] ಕಂಗಳು ಐದ ನೇ ತಾರೀಖ ಭಾನುವಾರ [illegible] ಎಂಬೂವರೆ ಗಂಟೆಗೆ ಮೈಸೂರು [illegible] ಮೈಸೂರು ಡಿ ಅಧಿಕ [illegible] ಶ್ರೀನಿವಾಸಾಚಾರ್ಯರ [illegible] ಸಭೆಯು ನಡೆಯುವುದು. ಮೊದಲ [illegible] ಅಧಿಕಾರ ವರ್ಗಗಳ ಕಾಲ [illegible] ಜೊಂಗಳಾದ ಶ್ರೀಗಿ ಅಧ್ಯ[illegible] ಅಭ್ಯುದಯಕ್ಕೆ ಸಲ್ಲಾ[illegible] ಅದೇ ದಿನ ಮಾಯಂಕಾಲ [illegible] ಗಂಟೆಗೆ ಟೌನ್ ಹಾಲಿನಲ್ಲಿ ನಡೆಯು[illegible] ಪ್ರಸ್ತುತ್ಯಾಸಲಿಯ ಪ್ರೈಸ್ ಬಾ[illegible] ಶ್ರೀ ಎಂ. ಎಸ್. ಸುಬ್ಬಾ[illegible] ಉಪನ್ಯಾಸವನ್ನು ಮಾಡುವರು.

ಮೈಸೂರು ಶೋ-ಆಫರೇಟಿವ್ ಸೊಸೈಟಿ

[illegible] ಸೊಸೈಟಿಯ ಮುಂದುವರಿ [illegible] ಸಭೆಯು ತಾ| ಸಂಗ[illegible] ಭಾನುವಾರ ಮಧ್ಯಾಹ್ನ ಮೈಸೂರು [illegible] ಸ್ಥಳದಲ್ಲಿ ನಡೆಯುತ್ತದೆ.

ದೇಶೀಯ ರಾಜರನ್ನು ನಂಬಿರಿ

ಮಡ್ಡೂರು ಶಿಷ್ಟರ ಕೋರಿಕೆ

"ಭರತ ಖಂಡದ ಅಗ್ರೇಸರ ಸಂಸ್ಥಾನಗಳಲ್ಲಿ ಮೈಸೂರು ಜಯಾಭ್ಯುದಯ ಸಂಗತಿಯ ಮೇಲೆಕೆಯನ್ನು ಮುಂದಿಟ್ಟುಕೊಂಡ ಕ್ಷ ಕ್ಷ ಸ್ಥಳ ಸ್ಥಿತಿಯನ್ನು ಕುರಿತು ಸಂಭಾಷಣೆಯು, ಪ್ರಜೆಗಳನ್ನು ಕುರಿತು ಮಾತ್ರವೂ ಸಾರ ಗಾಯಿ. ಭಾರತದಲ್ಲಿ ಮೊದಲಾಗಿ ಸಾರ ಸಿಕೊಂಡಿರುವ ಮೊದ ಸಮ್ಮೇಳನ ಘನ ಗೆಯೆ ಸಾರ್ಥ"—

ಹೀಗೆಂದುಮಾಗಿ ಬಿಷ್ಟ ಸಂಸ್ಥಾನದ ದಿವಾನರಾದ ಸರ್ ಆರ್. ಕೆ. ಮಡ್ಡೂರ ಶಿಷ್ಟರು ಬಂದರ್ ಸಾಗರ ಕುಟ್ಟ ಇಂದು ಮಾಡಿ ಅಕೋಲಿಯಲ್ಲಿ ಸಭೆಯ ಅಧ್ಯಕ್ಷ ದಲ್ಲಿ ದೇಶೀಯ ಸಂಸ್ಥಾನಗಳ ಮತ್ತ ಕ್ಷ ಹೆರೆಗಳ ವ್ಯವಸ್ಥೆಯ ಎಂಬ ವಿಷಯವಾ ಗಿ ಭಾಷಣ ಮಾಡುತ್ತ ತಿಳಿಸಿದರು.

ಭಾರತೀಯರ ಮೇಲಿನವ್ಯಕ್ತಿ ಅವರು ಕ್ರಮಿಸಿ ಬಂದ ಸಹಿಷ್ಣುತೆಗಳ ಮೇಲು ಸಂಸ್ಥಾನಗಳ ಪ್ರಾಚೀನತೆಗಳ, ಪ್ರಗತಿ ಮಾ ನ್ಯ ಸಹಿಷ್ಣುತೆಯನ್ನು ಪ್ರತ್ಯಕ್ಷಪಡಿಸುವ ಕೆಲವು ಘಟನೆಗಳ ಪ್ರಸ್ತಾಪ ಮಾಡಿ ಅಭಿಪ್ರಾಯಪಟ್ಟರು. ಸ್ವರಾಜ್ಯ ಪ್ರಜೆಗಳ ಪ್ರಗತಿಗೆ ಕಾರಣಕ್ಕಿಲ್ಲವೆಂದು ಅಭಿಪ್ರಾಯಪಟ್ಟರು. ಸ್ವರಾಜ್ಯದ ಪ್ರಾ ಯೋಜನೆ. ಸ್ವಾತ್ರಿಯಲ್ಲಿ ಸ್ವರ ಸ್ವ ಸ್ವ ಸ್ವರಾಜ್ಯ ಅಭಿವೃದ್ಧಿಯ ಮೇಲೆ ಅವರ ಗಮನ ಹರಿಸಿ ಪ್ರಜೆಗಳ ಕ್ಷೇಮಕ್ಕೆ ಕಾರಣಕ್ಕಿಲ್ಲವೆಂದು ಅಭಿಪ್ರಾಯಪಟ್ಟರು.

ಪ್ರಜೆಗಳ ಮೇಲಿನ ಪ್ರೀತಿ, ಅವರ ಸುಖ ಸಂತೋಷಗಳ ಪ್ರಾಪ್ತಿಗಾಗಿ ಅವರ ಸ್ವ ಸ್ವ ಸ್ವ

ಜೀವನದ ವಿಚಿತ್ರ ಮಗು

[illegible] ಸಂಪಾದಿಸಲೇ ಒಬ್ಬನ ಕೈಯಲ್ಲಿ ತೊಟ್ಟಿರುವ ಒಂದು ಮಗುವಿನ ಮಗುವಿನ ಬಗ್ಗೆಯಂತೆ ಕೆಲವು make money. In these days every one has to struggle if he is to make a position in life and good health is almost essential for success. Never was it truer to say that only the fittest survive.

The simple principles of good health are now becoming widely understood. The fantastic remedies of a century ago have been replaced by common sense born of a clear understanding of how the body works. Wholesome food, exercise and fresh air are the simple recipe for fitness doctors preach today, and most of us are realising that we can enjoy happier, more active lives if we take this advice to heart.

But there is one point on which many people are careless. They would be horrified at the idea of eating food which had gone bad, yet they allow waste matter to accumulate in their intestines and poison their whole system. Headaches, pimples and the dull, heavy feeling that accompany constipation are still very common. Mere care especially [illegible]

ದೆವ್ವದ ಕೆಲಸ

[illegible] ಪ್ರಯತ್ನ ಮಾಡಿ ಕೆಲಸ ಮಾಡಿ ಕೊಡುವ ಕೆಲಸಕ್ಕೆ ಕೈ ಹಾಕಿ ಕೆಲಸ ಮಾಡಿ ಕೊಡುವ

: ವಾರ ಭವಿಷ್ಯ :

ಲೇಖಕರು—ಜ್ಯೋತಿರ್ವಿದ್ಯಾಭೂಷಣ, ಪಂಡಿತ ಶ್ರೀ. ವೀರಸೆಗೌಡರು, ಬಿ. ಎಸ್.,
ಸಾಹಿತ್ಯ ಮಾರ್ತಂಡ, ಭಾಗ್ಯೋದಯ ಸಂಜಾಂಗ ಕರ್ತೃ, ಗದಗ.

ತಾರೀಖು ೩೧—೧೦—೩೮ ರಿಂದ ೩೦—೧೦—೩೮ ವರೆಗೆ

ಮೇಷ ರಾಶಿ

ಕ್ಷಯ, ಹೊಂಕಾರದೆ, ಪ್ರ-ಹೊಂಕ ? ಮಂಗಳ, ಆರುವ ಆಯಾದ, ಕಷ್ಟ-ನಷ್ಟ ಬಂದರೆ ನಿನ್ನ ಮಯೂರಿಗೆ ಕೆಂಡ ಬಾರದು. ಜಂಗಿತ !! ಸ್ವಕೃತಿ ಕ್ಷೇತ್ರ ವ್ಯಾಪಾರಿಕ ಸುಖ, ಸ್ತ್ರೀ ಸುಖ, ಕೌಟುಂಬಿಕ ಸುಖ, ಸಾಂಪತ್ತಿಕ ಸುಖ ದೊರೆಯುವುದು. ನೌಕರಿ-ಧಂದೆ-ಉದ್ಯೋಗಗಳ ಪ್ರಾಪ್ತಿಯಾಗುವುದು. ಯತ್ನ ಕಾರ್ಯ ಜಯವಾಗುವುದು. ಪ್ರವಾಸ ಕಾರ್ಯ ಸಫಲತೆಯಿಂದ ಜರುಗುವುದು. ಪ್ರೇಮಿಸುವ ಸ್ಥಳಗಳ ಸಂದರ್ಶನವಾಗುವುದು. ಪ್ರಯಾಣ ಕಾರ್ಯ, ಮತ್ತು ಮಿತ್ರರ ಸಹಾಯ, ಸ್ಥಾನದ ಜನಗಳ ಪ್ರೀತಿ ವೃದ್ಧಿಸುವುದು. ಕಚೇರಿ ಕೆಲ್ಸಗಳಲ್ಲಿ ಜಯವುಂಟಾಗುವುದು. ಬಂಧುಗಳು ಯೋಗದಾಯಕರಾಗುವರು. ತಾ. ೨೪, ೨೫, ೨೬, ೨೭ ಅಳಿಯ, ಯಾರ, ಸಾಲ. ತಾ. ೨೮, ೨೯ ಮಹಾರಾಧಿಕ್ಯ ಪ್ರಯಾಣಯೋಗ.

ವೃಷಭ ರಾಶಿ

ಕ್ಷಯ ! ಹೊಳೆದ ಕೈ ಕಡೆಗೇ ? ಎಂಬಂತೆ ತಾವು ಆಯಾದ ಸಂದರ್ಭಕ್ಕೆ. ಕಷ್ಟ ಸೈರಣೆಯ ಕಾರಣಾಗಲಿಯಿಂದ ಮುಕ್ತರಾಗುವಿರಿ. ಸ್ವಕೃತಿ ಸುಖ, ವ್ಯಾಪಾರಿಕ ಸುಖ ಸಾಧಾರಣ ಕಾಣುವುದು. ಆರ್ಥಿಕ ಆಯದ ಕೃಷಿಯಲ್ಲಿ ದೊರೆಯಲಾಗುತ್ತೆ. ನೌಕರಿ-ಧಂದೆ-ಉದ್ಯೋಗಗಳಲ್ಲಿ ಸಂಯೋಗ ಕೂಡಿಬರುವುದು. ಕೋರ್ಟ ಕಚೇರಿ ಕೆಲ್ಸಗಳ ವಿಷಯದಲ್ಲಿ ಯೋಗದಾಯಕವಾದರೂ ಯತ್ನ ಕಾರ್ಯ ಸಿದ್ಧಿ ಯೋಗದಾಯಕವಾಗುವುದು. ನೌಕರಿ-ಧಂದೆ-ಉದ್ಯೋಗಗಳಲ್ಲಿ ಜಯವಾಗುವುದು. ಪ್ರೇಕ್ಷಣೀಯ ಸ್ಥಳಗಳ ದರ್ಶನದಿಂದ ಆನಂದವಾಗುವುದು. ಆಸೆಯ ಕಾರ್ಯಗಳು ಸಿದ್ಧಿ ಯೋಗದಾಯಕವಾಗುವುದು. ನೌಕರಿ-ಧಂದೆ-ಉದ್ಯೋಗಗಳಲ್ಲಿ ಜಯವಾಗುವುದು. ಪ್ರೇಕ್ಷಣೀಯ ಸ್ಥಳಗಳ ದರ್ಶನ, ಸತ್ಕಾರಗಳು, ಆನಂದ, ಉಲ್ಲಾಸ, ವಸ್ತ್ರಾಲಂಕಾರ ಸಂಗ್ರಹ ಯೋಗದಾಯಕವಾಗುವುದು. ಕೋರ್ಟ ಕಚೇರಿ ಕೆಲ್ಸಗಳು ಮಗುಮುಖವಾಗಿ ಸಾಗುವುವು. ಘನಾರ್ಥ, ಹಾಗೂ ಸಾರ್ವಜನಿಕ ಕೆಲ್ಸಗಳು ನಿರ್ವಿಘ್ನವಾಗಿ ಜರುಗುವುವು. ಯತ್ನ ಕಾರ್ಯ ಸಿದ್ಧಿಯಾಗಿ ಆರ್ಥಿಕ ಆಯಾಸ್ಥಿಗಳು ಉಪಶಮನವು. ತಾ. ೨೪, ೨೫, ೨೬, ೨೭ ಚಾಂಚಲ್ಯ, ಮಹಾರಾಧಿಕ್ಯ, ತೊಂದರೆ.

ಮಿಥುನ ರಾಶಿ

ಕರ್ಮಸ್ಥ ಮಾಡಿದರೆ ಕರ್ಮಾಂಗ ಕಾಯುವುದು ಎಂಬಂತೆ, ಕರ್ಮಸ್ಥಾನದಲ್ಲಿರುವ ತಮಗೆ ಕಾರ್ಯಾಯಾಗಿ ಯಾರೂ ಕಾಲವೆಂದೇ ತೋರಬರುವುದು. ಸ್ವಕೃತಿ ಸುಖ, ವ್ಯಾಪಾರಿಕ ಸುಖ, ಸ್ತ್ರೀ ಸುಖ, ಸಾಂಸಾರಿಕ ಸುಖ ಅಸ್ತ-ಕಷ್ಟಗಳುಂಟಾಗಿ ಸುಖ, ಸಾಂಪತ್ತಿಕ ಸುಖ ಸಧಾರಣವಾಗಿ ದೊರೆಯುವುದು. ಕೋರ್ಟ ಕಚೇರಿ ಕೆಲ್ಸಗಳಲ್ಲಿ ಅನುಕೂಲ ಯೋಗದಾಯಕವಾದರೂ ಯತ್ನ ಕಾರ್ಯ ಸಿದ್ಧಿ ಯೋಗದಾಯಕವಾಗುವುದು. ನೌಕರಿ-ಧಂದೆ-ಉದ್ಯೋಗಗಳಲ್ಲಿ ಜಯವಾಗುವುದು. ಪ್ರೇಕ್ಷಣೀಯ ಸ್ಥಳಗಳ ದರ್ಶನ, ಸತ್ಕಾರಗಳು ಯೋಗದಾಯಕವಾಗುವುದು. ತಾ. ೨೪, ೨೫, ೨೬ ಸರ್ಪಸುಕೂಲ, ಯಶಸ್ಸು, ಆನಂದ, ಕೀರ್ತಿ, ಸತ್ಕಾರ.

ಕರ್ಕಾಟಕ ರಾಶಿ

ಕಂಟಕಗಳು ಕಾಣುವದೆಲ್ಲ ಕಳ್ಳತಿ ಯಾಗಿ ಕಷ್ಟ ಎಂಬಂತೆ, ನಿನ್ನ ಅಸ್ಥಿರ ಗ್ರಹದ, ಛಾಯಾ, ನಿನ್ನ ಮಿಷದ ಮೇಲಿನ ಕಳ್ಳ ದೃಷ್ಟಿಗೆ ಕಷ್ಟಕಿಂದಾಗಿ ನಿನ್ನ ಮೇಲಿ ತಾವ ಬಿಟ್ಟುಗಳುವುದು. ಜಾಗ್ರತೆ ! ಸ್ವಕೃತಿ ಮತ್ತು ವ್ಯಾಪಾರಿಕ ಸುಖ ಮೊದಲಿನಂತಿರದು. ಸ್ಥಾನದ ಜನಗಳ ಅಪೇಕ್ಷೆಯುಂಟಾಗುವುದು. ಸ್ತ್ರೀಸೌಖ್ಯ ಕಾರ್ಯಗಳು ಕೆಟ್ಟುಹೋಗುವುದು. ನೌಕರಿ-ಧಂದೆ-ಉದ್ಯೋಗಗಳಲ್ಲಿ ಬಂಧುಮಿತ್ರರ ಮಧ್ಯಸ್ಥಿಕೆಯಿಂದ ಕಾರ್ಯ ಸಿದ್ಧಿಯಾಗುವುದು. ಪ್ರವಾಸ ಕಾರ್ಯ ಸಿದ್ಧಿಯಾಗುವುದು. ಆಕಸ್ಮಿಕ ಕಾರ್ಯ ಯಾಗಿ ಅಲ್ಪ ಆರ್ಥಿಕ ಲಾಭ ಉಂಟಾಗುವುದು. ತಾ. ೨೪, ೨೫, ೨೬, ೨೭ ಚಾಂಚಲ್ಯ, ಮಹಾರಾಧಿಕ್ಯ, ತೊಂದರೆ.

ಸಿಂಹ ರಾಶಿ

ಕಂಟಕ ಕಂಟಕ ಕೈ ಕಂಪಿಯಂಗಿದ, ದರೆ ? ಮಂಗಳಾಲ್ಯ, ಉಗ್ರ ಮಾಗಳ ಸ್ಥಾನದ ತಿಂಬುಂದ ಮೆಂದು ಬೀರಾಗುವರಿ, ಜೀವನ, ಮಿಷದ ರಕ್ಷಿ ಕಂಸ್ಥಾನ ಅವಮಾನ ಸ್ಥಾನಗಳನ, ನಿಮಾಲ, ಸಂತಸ, ಸ್ಥಾನದ ಜನಗಳ ಕೀರ್ತಿ ದರಿಸಾರ ಸಿ ಸಾಗುವುದು. ಸ್ವಕೃತಿ ಕೆಟ್ಟುಹೋಯಿ, ವ್ಯಾಪಾರಿಕ ಮಿಷಯಾಗಿ ಸಾಗುವುದೆಯೂ. ಯತ್ನ ಕಾರ್ಯ ಫಲಗಳು ಸ್ಥಾನದೊಂದು. ಕೆಲ್ಸಗಳಲ್ಲಿ ಜಯವೆಂದು. ಸ್ಥಾನದಲ್ಲಿ ಅಪಘಾತ ಯೋಗವೂ, ನೌಕರಿ-ಧಂದೆ-ಉದ್ಯೋಗಗಳಲ್ಲಿ ನಿರಾಶಾ ಯೋಗವುದು. ಜಾಗ್ರತೆ ! ಕೆಲ್ಸಗಳಿಂದ ಸಾಲ ಸಾಲಾಗುವಿರೆಯೂ, ಕಂಟಕ ಉಂಟಾಗುತ್ತೆ. ತಾ. ೨೪, ೨೫, ೨೬, ೨೭ ಸೌಖ್ಯಪ್ರದ.

ಕನ್ಯಾ ರಾಶಿ

ಕಷ್ಟಗಳ ಕೆಟ್ಟ ಮೇಲೆ ಸುಖ ಎಂಬಂತೆ, ಕಷ್ಟ ಸೈರಣೆಯಿಂದ ಸುಖ ಸಾಧಾರಣ ಕಾಣುವುದು. ಸ್ವಕೃತಿ ಕೆಟ್ಟುಹೋಗಿ ಸ್ಥಾನದ ಜನಗಳ ಅಪೇಕ್ಷೆ ಯುಂಟಾಗುವುದು. ಸ್ತ್ರೀಸೌಖ್ಯ ಕಾರ್ಯಗಳು ಕೆಟ್ಟುಹೋಗುವುದು. ನೌಕರಿ-ಧಂದೆ-ಉದ್ಯೋಗಗಳಲ್ಲಿ ಅಲ್ಪ ಲಾಭ, ಆಸ್ತಿ ಇಷ್ಟ ಪ್ರಿಯ ಜನಗಳ ಸಂದರ್ಶನ, ಪ್ರೇಕ್ಷಣೀಯ ಸ್ಥಳಗಳ ದರ್ಶನ, ಸತ್ಕಾರಗಳು, ಆನಂದ, ಉಲ್ಲಾಸ, ವಸ್ತ್ರಾಲಂಕಾರ ಸಂಗ್ರಹ ಯೋಗದಾಯಕವಾಗುವುದು. ಕೋರ್ಟ ಕಚೇರಿ ಕೆಲ್ಸಗಳು ಮಗುಮುಖವಾಗಿ ಸಾಗುವುವು. ಘನಾರ್ಥ, ಹಾಗೂ ಸಾರ್ವಜನಿಕ ಕೆಲ್ಸಗಳು ನಿರ್ವಿಘ್ನವಾಗಿ ಜರುಗುವುವು. ಯತ್ನ ಕಾರ್ಯ ಸಿದ್ಧಿಯಾಗಿ ಆರ್ಥಿಕ ಆಯಾಸ್ಥಿಗಳು ಉಪಶಮನವು. ತಾ. ೨೪, ೨೫, ೨೬, ೨೭ ಚಾಂಚಲ್ಯ, ಮಹಾರಾಧಿಕ್ಯ, ತೊಂದರೆ.

ತುಲಾ ರಾಶಿ

ಕಂಟಕ ಕಂಟಕ ಕೈ ಕಂಪಿಯಂಗಿದ, ದರೆ ? ಮಂಗಳಾಲ್ಯ, ಉಗ್ರ ಮಾಗಳ ಸ್ಥಾನದ ತಿಂಬುಂದ ಮೆಂದು ಬೀರಾಗುವರಿ, ಜೀವನ, ಮಿಷದ ರಕ್ಷಿ ಕಂಸ್ಥಾನ ಅವಮಾನ ಸ್ಥಾನಗಳನ, ನಿಮಾಲ, ಸಂತಸ, ಸ್ಥಾನದ ಜನಗಳ ಕೀರ್ತಿ ದರಿಸಾರ ಸಿ ಸಾಗುವುದು. ಸ್ವಕೃತಿ ಕೆಟ್ಟುಹೋಯಿ, ವ್ಯಾಪಾರಿಕ ಮಿಷಯಾಗಿ ಸಾಗುವುದೆಯೂ. ಯತ್ನ ಕಾರ್ಯ ಫಲಗಳು ಸ್ಥಾನದೊಂದು. ಕೆಲ್ಸಗಳಲ್ಲಿ ಜಯವೆಂದು. ಸ್ಥಾನದಲ್ಲಿ ಅಪಘಾತ ಯೋಗವೂ, ನೌಕರಿ-ಧಂದೆ-ಉದ್ಯೋಗಗಳಲ್ಲಿ ನಿರಾಶಾ ಯೋಗವುದು. ಜಾಗ್ರತೆ ! ಕೆಲ್ಸಗಳಿಂದ ಸಾಲ ಸಾಲಾಗುವಿರೆಯೂ, ಕಂಟಕ ಉಂಟಾಗುತ್ತೆ. ತಾ. ೨೪, ೨೫, ೨೬, ೨೭ ಸೌಖ್ಯಪ್ರದ.

ವೃಶ್ಚಿಕ ರಾಶಿ

ಕಳ್ಳನ ಮೆಚ್ಚಿ ಕಳ್ಳನೇ ಬಲ್ಲ ಎಂಬಂತೆ ಮಾಂಡ ಸ್ವಾಸ್ಥಿಯಾಗಿ ಹಿಂದೆ, ಕುಟುಂಬದ ಸ್ಥಾನದಲ್ಲಿರುವ, ಸಾಮಾಜಿಕಗಳನ್ನು ಕಂಡುಹಿಡಿದು ಕಷ್ಟಪಟ್ಟುದರಾಗುವ ಸುಖ ಸ್ಥಾನ ಈ ಮಾಸ ಫಲಾಗಿದೆ. ಮತ್ತು ಸ್ವಕೃತಿ ಕೆಟ್ಟ ಬರಿದೆ. ಸ್ತ್ರೀಸೌಖ್ಯ ಸಕಲ ಕಾರ್ಯಗಳಲ್ಲಿ ಜಯ ಸಿದ, ಬಂಧಿಮಿತ್ರರಾದ ಮಾಗಾದಿಂದ ಅಪಯಶಸ್ಸು ಉಂಟಾಗುವುದು. ಪ್ರಾಣ ಉಮಟಿಯಾಗುತ್ತೆ. ನೌಕರಿ-ಧಂದೆ-ಉದ್ಯೋಗಗಳಲ್ಲಿ ಕೆಲಸ ಅಲ್ಪ, ಮನ, ಮಾಳ-ಸ್ಥಾನ ಯೋಗವುದು. ಪ್ರಯಾಣದಲ್ಲಿ ಸುಖ ಉಂಟಾಗುವುದು. ತಾ. ೨೪, ೨೫, ೨೬, ೨೭ ಅಸ್ಥಿರ ಕೆಲ್ಸ, ಬಂಧಿ, ಬಯಕೆ ಪ್ರಯಾಣ.

ಧನುರ್ರಾಶಿ

ಕಷ್ಟ ಕಾಲ ಮಂಗಳಕರ, ನಾವು ಮಲ್ಲ ಮಾಲಾಯಾಗಿ ಎಂಬಂತೆ, ನಿನ್ನ ಯಾರ ಅಂಗಾಲಿಗೂ ಮೋಸದೆ ಸ್ವಕೃತಿ ಕಾರ್ಯಗಳನ್ನು ಮಾಡಿ, ಜಯಸ್ಥಾಪಿ ಯೋಗದಾಯಕ ತಾರ್ಯ, ಸ್ಥಾನ, ಮಾನ ಸ್ಥಾನ, ಗೌರವಾದಿಯೋಗವುಂಟು ! ಕೋರ್ಟ ಕಚೇರಿ ಕೆಲ್ಸಗಳಲ್ಲಿ ಜೈಗಳೇ ಅಧಿಕ ಜಯ ಯೋಗದಾಯಕ. ಸ್ಥಾನದ ಜನಗಳ ಪ್ರೀತಿ ವೃದ್ಧಿಯೂ, ಸಂತೃಪ್ತಿ ಕೃಷಿಯೂ, ಪ್ರವಾಸ ಕಾರ್ಯಾಯಾಸವಾಗುವುದು. ಪ್ರೇಕ್ಷಣೀಯ ಸ್ಥಳಗಳ ಸಂದರ್ಶನವೂ ಸತ್ಕಾರಗಳೂ ಯತ್ನ ಕಾರ್ಯ ಸಿದ್ಧಿಯೂ ಆಯಾಸ್ಥಾಂಶ್ಚ ಉಂಟಾಗುವಿಕೆಯೂ ಕಾರ್ಯ ಸಾಗೂ ಸಾರ್ವಜನಿಕ ಕೆಲ್ಸಗಳಿಂದ ಕೈಗೆಟ್ಟ ಹೊಸ ಹೊಸಬರಿಂದ ಕಂಟಕ ಬರುತ್ತೆ. ತಾ. ೨೪, ೨೫, ೨೬, ೨೭ ಮಹಾರಾಧಿಕ್ಯ ಸೌಖ್ಯ.

ಮಕರ ರಾಶಿ

ಕಷ್ಟಲಿ ಬೇಕಂದ್ರೆ ಮಾಡಬಾರ್ದು, ಈ ಸಲಿಗೆ ಜಾಣ ಮಾಸ್ಥ ಗ್ರಹಗಳಿಂದ ಗ್ರಹ ಗಾಳಿ ತಿಳಿದು ಕಷ್ಟಪಟ್ಟೇ ದುಡಿಯಬೇಕ್ಕಾಗುತ್ತೆ ! ಮಾಸಾಂತ್ಯ, ಇನ್ನು ಮುಂದೆ ಕಷ್ಟ ಪಟ್ಟರೆ ಚಂದ್ರನಂತೆ ದಿನೇ-ದಿನೇ ನಿನ್ನ ಪ್ರಭಾವವು ಪ್ರಜ್ವಲಿಸುತ್ತ ಸಾಗುವುದು ಖಚಿತವೇಯಿದೆ ! ಸ್ವಕೃತಿ ಮತ್ತು ವ್ಯಾಪಾರಿಕ ಸುಖ ಮೊದಲಿನ ಹಾಗೆಯೆ ಇರುವುದು. ಸ್ತ್ರೀಸೌಖ್ಯಗಾಗಿ ಸಕಲ ಕಾರ್ಯಗಳೂ ಯೋಗದಾಯಕವಾಗುವುದು. ನೌಕರಿ-ಧಂದೆ-ಉದ್ಯೋಗಗಳಲ್ಲಿ ಜಯವಾಗುವುದು. ಪ್ರೇಕ್ಷಣೀಯ ಸ್ಥಳ, ಅನ್ನ ಇಷ್ಟ ಪ್ರಿಯರ ಸಂದರ್ಶನ ಸ್ಥಳಗಳ ದರ್ಶನ ಸಾಧ್ಯವಾಗುವುದು. ಪ್ರಯಾಣ ಕಾರ್ಯ ಸಫಲತೆಯಿಂದ ಜರುಗುವುದು. ಯತ್ನ ಕಾರ್ಯ ಸಿದ್ಧಿಯಾಗಿ ಆರ್ಥಿಕ ಆಯಾಸ್ಥಿಗಳು ಉಪಶಮನವು. ಕೋರ್ಟ ಕಚೇರಿ ಕೆಲ್ಸಗಳಲ್ಲಿ ಜಯವಾಗುವುದು. ಪ್ರೇಕ್ಷಣೀಯ ಸ್ಥಳಗಳ ಸಂದರ್ಶನ ಸಾಧ್ಯವಾಗುವುದು. ಸ್ಥಾನದ ಜನಗಳ ಪ್ರೀತಿ ವೃದ್ಧಿಯೂ, ಸಂತೃಪ್ತಿ ಕೃಷಿಯೂ, ಪ್ರವಾಸ ಕಾರ್ಯಾಯಾಸವಾಗುವುದು. ತಾ. ೨೪, ೨೫, ೨೬, ೨೭ ಸುಖ, ಶಾಂತಿ ಆಯಸ್ಸು.

ಕುಂಭ ರಾಶಿ

ಕಷ್ಟಗಳ ಮೆಟ್ಟಿ ಕಷ್ಟಗಳ ಮೆಟ್ಟಿ ಎಂಬಂತೆ, ಕಷ್ಟ ಸೈರಣೆಯಿಂದ ಸುಖ ಸಾಧಾರಣ ಕಾಣುವುದು. ಸ್ಥಾನದ ಜನಗಳ ಅಪೇಕ್ಷೆ ಯುಂಟಾಗುವುದು. ಸ್ತ್ರೀಸೌಖ್ಯ ಕಾರ್ಯಗಳು ಕೆಟ್ಟುಹೋಗುವುದು. ನೌಕರಿ-ಧಂದೆ-ಉದ್ಯೋಗಗಳಲ್ಲಿ ಅಲ್ಪ ಲಾಭ, ಆಸ್ತಿ ಇಷ್ಟ ಪ್ರಿಯ ಜನಗಳ ಸಂದರ್ಶನ, ಪ್ರೇಕ್ಷಣೀಯ ಸ್ಥಳಗಳ ದರ್ಶನ, ಸತ್ಕಾರಗಳು, ಆನಂದ, ಉಲ್ಲಾಸ, ವಸ್ತ್ರಾಲಂಕಾರ ಸಂಗ್ರಹ ಯೋಗದಾಯಕವಾಗುವುದು. ಕೋರ್ಟ ಕಚೇರಿ ಕೆಲ್ಸಗಳು ಮಗುಮುಖವಾಗಿ ಸಾಗುವುವು. ಘನಾರ್ಥ, ಹಾಗೂ ಸಾರ್ವಜನಿಕ ಕೆಲ್ಸಗಳು ನಿರ್ವಿಘ್ನವಾಗಿ ಜರುಗುವುವು. ಯತ್ನ ಕಾರ್ಯ ಸಿದ್ಧಿಯಾಗಿ ಆರ್ಥಿಕ ಆಯಾಸ್ಥಿಗಳು ಉಪಶಮನವು. ತಾ. ೨೪, ೨೫, ೨೬, ೨೭ ಸುಖ, ಶಾಂತಿ ಆಯಸ್ಸು.

ಮೀನ ರಾಶಿ

ಕಷ್ಟಗಳ ಮೆಟ್ಟಿ ಕಷ್ಟಗಳ ಮೆಟ್ಟಿ ಎಂಬಂತೆ, ಕಷ್ಟ ಸೈರಣೆಯಿಂದ ಸುಖ ಸಾಧಾರಣ ಕಾಣುವುದು. ಸ್ಥಾನದ ಜನಗಳ ಅಪೇಕ್ಷೆ ಯುಂಟಾಗುವುದು. ಸ್ತ್ರೀಸೌಖ್ಯ ಕಾರ್ಯಗಳು ಕೆಟ್ಟುಹೋಗುವುದು. ನೌಕರಿ-ಧಂದೆ-ಉದ್ಯೋಗಗಳಲ್ಲಿ ಅಲ್ಪ ಲಾಭ, ಆಸ್ತಿ ಇಷ್ಟ ಪ್ರಿಯ ಜನಗಳ ಸಂದರ್ಶನ, ಪ್ರೇಕ್ಷಣೀಯ ಸ್ಥಳಗಳ ದರ್ಶನ, ಸತ್ಕಾರಗಳು, ಆನಂದ, ಉಲ್ಲಾಸ, ವಸ್ತ್ರಾಲಂಕಾರ ಸಂಗ್ರಹ ಯೋಗದಾಯಕವಾಗುವುದು. ಕೋರ್ಟ ಕಚೇರಿ ಕೆಲ್ಸಗಳು ಮಗುಮುಖವಾಗಿ ಸಾಗುವುವು. ಘನಾರ್ಥ, ಹಾಗೂ ಸಾರ್ವಜನಿಕ ಕೆಲ್ಸಗಳು ನಿರ್ವಿಘ್ನವಾಗಿ ಜರುಗುವುವು. ಯತ್ನ ಕಾರ್ಯ ಸಿದ್ಧಿಯಾಗಿ ಆರ್ಥಿಕ ಆಯಾಸ್ಥಿಗಳು ಉಪಶಮನವು. ತಾ. ೨೪, ೨೫, ೨೬, ೨೭ ಸುಖ, ಶಾಂತಿ ಆಯಸ್ಸು.

ಬೇನು ಕಡಿತದಿಂದ ಮರಣ.

ಸಂಬಂಧಗೊಡಿಸಿದ್ದ ಸಚಿವ ದುಃಖ.

[illegible]

ಆ ಕಾ ಶ ವಾ ಣಿ

(ಸಾಯಂಕಾಲ ೨ರ ಗಂಟೆಯಿಂದ)

ಸೋದರರೂ ಕೇಳುವವರೇ. ನಮಸ್ಕಾರ ನಾನ್ ಸ್ಟಾಪ್, "ಇದೇ ಮತ್ತೆ ಅಳ್ಳಾವಸ್ಥೆ" ಉಪನ್ಯಾಸ, ಸಂ. ಎಂ. ಎ ಮೇಲ್ಕಂಡಂತಿದೆ. ಇದೇ ಸ್ಥಾನದಲ್ಲಿ ಮಂಗಳವಾರ - ಹಿಂದುಸ್ಥಾನೀ ಸಂಗೀತ "ಮಿಶ್ರ ಸಾರಂಗ" ಉಪನ್ಯಾಸ, ಮ. ಎಂ. ಪಿ. ಎಸ್. ಶಾಸ್ತ್ರಿಗಳವರು. ಶ್ರೀಮಾನ್ ಗಾನ ಬುಧ ಪಾರ - ಚಲಚಿತ್ರ ಸಂಗೀತ ಕೊಳಲು ಮಿಶ್ರಿಸ್ಥಾನಂ, ಮಧ್ಯಾ ಪಿ ಲೆಂಗನ್ನ ಶಾಯಿರಂದು. ಗುರುವಿಂದ ಮಕ್ಕಳ ಸೇವೆ. ಶ್ರೀ ಎಂ. ಪಿ. ರಾಜಗೋಪಾಲ ರಿಂದ. ಪೆಡಿಯೋ ಸಂಚಿಕೆ. "ಮಾರ್ ಅಳ್ಳ ಮನ್ಸ್" ಸಚ್ಚಿತ ವ್ಯಾಸಾದಿಕ ಸಂಚಿಕೆ ಸ್ಥಳಯದಂದು ರಾತ್ರಿವಾರ - ಸಾಯಂಕಾಲ ರಾಗಾಲಾಪ ಸಂಗೀತ ಸಮಯಾವಧಿಯಂದು. ಹಿಂದೆ ಸ್ವಾಮೀ ಗಾನ ಮತ್ತು ಕೊ ಸೇ ಒಲ್ ಒಲ್, ಮಾಸ್ಟರ್ ಗಂಡಾಸ್ ಮತ್ತು ಸಾರ್ಗಾಯಿಸುವಂದಿ ಸಚಿ ಸಂಗ—ಅರ್ಜೆಸ್ಟ್ರಾ ಸಂಗೀತ ಪಿ ಪ್ರಭು ಸಾಯಿಸ್ಟ್ರಗಳ ಸಂಗೀತ ಘಾಸಾಯಿ ಕೆಲ

ಕತ್ತಲೆಯಲ್ಲಿ ಓದುವ ಹುಡುಗ

ತಕಲಾ ಎಂಬುದ್ದ ಒಬ್ಬ ಹುಡ್ಗ ಹುಡುಗ ಇದ್ದಾನೆ. ಅತನಿಗೆ ಓದು ಬರೆಯಲು ಬರುತ್ತದೆ. ಆದರೆ ಅತನ ತಂದೆ, ಹಗಲಿನ ಬೆಳಕಿನಲ್ಲಿಂತ ರಾತ್ರಿಯಲ್ಲೇ ಅಧಿಕವಾಗಿ ಓದುವುದೆಂದು ತಿಳಿದುಬಂದಿದೆ

ಒಂದು ದಿನ ಕಾರ್ಯಾಲಯದಲ್ಲಿ ಅತನ ತಂದೆ ಕಾರ್ಯಗಳಿಗೆ ಎಚ್ಚರವಾಯಿತು. ಎದ್ದು ನೋಡಿದರೆ, ಮಗನು ತನ್ನ ತೊಡೆ ದಿಯ್ಯ ಗಾಢಾಂಧಕಾರದಲ್ಲೂ ಪುಸ್ತಕ ಹಿಡಿದು ಓದುತ್ತಾ, ಕುಳಿತಿರುವುದು ಕಂಡು ಬಂದಿತು.

ತಾಯಿತಂದೆಗಳು ಈ ವಿಚಾರ ನಿಜವೆಂದು ತಿಳಿದರು. ಎಲ್ಲರೂ ಅತನ ಅದ್ಭುತ ಶಕ್ತಿಯನ್ನು ಕಂಡು ಆಶ್ಚರ್ಯಪಟ್ಟಿದ್ದಾರೆ.

ಅಂದು ಮಂದಿ ಮಕ್ಕಳು ಸಣ್ಣ ಪರಾಯದ ದಾಸ ಪಕ್ಷ, ತಂದೆ ಕಾಯಿಗಳಲ್ಲಿನ ಸೋದರರು ಮಕ್ಕಳಿಗಳು ಎಲ್ಲರನ್ನೂ ಸೋಕಾಗಾರದಲ್ಲಿ ಮಲಗಿಸಿ ದರೆಸೋಕ ಮಾಡಿಗಾಯಿತು. ಮಕ್ಕಳದೆಲ್ಲರೂ ಗುಣ ಪಡಿಸಲಾಗುತ್ತಿದ್ದರೆ. ಹೃದ್ಧ ತಂದೆಗೂ, ಒಡಹುಟ್ಟಿದ ಪ್ರಮುಖರಾದ ಇತರರೂ ಮೂಲವನ್ನು ಕಾಲದ ಸಾಮರ್ಥ್ಯವುಳ್ಳ ಗಲೆಂದೂ ಮೃತರ ಆತ್ಮಕ್ಕೆ ಸದ್ಗತಿಯೂ ಲಾಗಲೆಂದೂ ಕೋರುತ್ತೇನೆ. ಮೃತರಿಗೆ ನಿಲವತ್ತರ ಒಳಗಾದ ಮಮಸ್ಸು ಇದರ ಮಾಂಪತ್ಯ ಸ್ನೇಹದ ಮಾತುಗಳು ಎಲ್ಲರಿಗೂ ಸಂತೋಷವಿರುತ್ತದೆ ಸಮಾಧಿಯಲ್ಲಿ ಮತ್ತು ಬಂಗಲೆಯ ನೌಕರರು ಸೇವಾಗಾರದ ಸೇವೆ ಮಾಡುವುದು ಕಷ್ಟವೆಂದೂ ಉಳಿಯುತ್ತಿಲ್ಲ. ಮೃತರಿಗೆ ಕಾಲನ್ನು ಕಾಣದಾಯಿತು!

ಮುಸ್ಲಿಮಾನರೂ ಅಪರಾಧಗಳು

ಅಕ್ಷರದಕ್ಕೆಗಳ ದುಷ್ಟಪಾಕ.

ಮುಸ್ಲಿಮಾನರು ಎಲ್ಲೆಯಲ್ಲಿದ್ದರೂ ಮೃತ ಯೊಂದು ಹೇಳಲ್ಪಡುವ ಈ ಮುಸ್ಲಿಮ ಪಿಂಗಾಣಿಯ ಅನುಯಾಯಿಗಳು ಮಹಾಯಾನ ಗಳೆ ಸುಖಾಂತ್ಯ ಮೂಲಕ ತಪ್ಪಿಸಿಕೊಳ್ಳ ಇದು ಕಾರಣ ಅತ್ಯಾಪತ್ತಿಗಳನ್ನು ಮೆಟ್ಟಿ ಹಾಕುವ ಈ ಇತ್ತೀಚಿನ ದಿನ ಮುಸ್ಲಿಮ್ ಪ್ರಜೆಗಳು ಸಾಮಾನ್ಯ ಮಟ್ಟದ ಸೀಮಾಪರಿಗಳನ್ನು ಒಡೆದು, ಸ್ವಾಮಿಗಳ, ಸ್ವಾಮಿಗಳ ಅಂಗಳ, ಅಂ ಸಂಪ್ರದಾಯ, ಸ್ವಕ್ಷಯಿಂದ, ಸ್ವಾಮಿ ಕೊಲೆ ಮಾಡುವ ಈ ಮುಸ್ಲಿಮ್ ಸಂಸ್ಥೆಗಳ ಸ್ಥಾಪಕರ ಮೇಲೆ ಸ್ಥಾಪಿಸಿದ

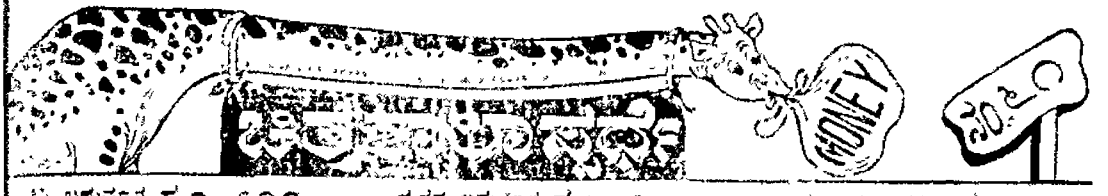

ಒಟ್ಟು ಬಹುಮಾನ ರೂ. ೩೦೦ ಪ್ರಥಮ ಬಹುಮಾನ ರೂ. ೧೫೦ ಇತರ ಬಹುಮಾನಗಳು ರೂ. ೧೫೦

ಸೂಚನೆ—ಈ ಸ್ಪರ್ಧೆಯ ಸರಿಯಾದ ಉತ್ತರವು ಸಾಧ್ಯ ಎಷ್ಟು ಒಳ್ಳೆಯದೋ ಅಷ್ಟು ಬಹುಮಾನ ಪಟ್ಟಿಯ ಪ್ರತಿ ಅಕ್ಷರವೂ ಸರಿಯಾಗಿರತಕ್ಕ ಸ್ಪರ್ಧೆಗೆ ಮೊದಲಿನ ಬಹುಮಾನವೂ, ಒಂದು ಮತ್ತು ಎರಡು ಕಟ್ಟಿರುವವರಿಗೆ ಇತರ ಬಹುಮಾನಗಳೂ ಕೊಡಲ್ಪಡುವುವು. ಕಟ್ಟಾದ ಪ್ರತಿಯೊಂದು ಪದವೂ ಒಂದೊಂದು ಕಟ್ಟಿನಂತೆ ಭಾವಿಸಲಾ ಬಹುಮಾನಕ್ಕೆ ಯೋಗ್ಯವಾದ ಉತ್ತರಗಳು ಒಂದಕ್ಕಿಂತ ಹೆಚ್ಚಾಗಿದ್ದರೆ ಮೇಲ್ಕಂಡ ಬಹುಮಾನಗಳು ಎಲ್ಲರೂ ಹಂಚಿಕೊಳ್ಳುವುವು. ಒಂದು ಬಹುಮಾನಗಳನ್ನು ಕೊಡುವ ಸ್ಪರ್ಧೆಗಳು ಮ್ಯಾನೇಜರರ ಇಷ್ಟದಂತೆ ನಡೆದವು. ಈ ವಿಚಾರದಲ್ಲಿ ಮೂಲ ಸ್ಪರ್ಧೆಯವರಾಗಲಿಗೂ ಅವಕಾಶವಿಲ್ಲ. ಪ್ರತಿ ಸ್ಪರ್ಧೆಗೂ ಪ್ರವೇಶದ ನಾಲ್ಕಾಣೆ. ಒಂದು ರೂ. ಗೆ ಉತ್ತರಗಳನ್ನು ಕಳುಹಿಸಬಹುದು. ಎರಡಕ್ಕಿಂತ ಕಡಿಮೆ ಸ್ಪರ್ಧೆಗಳನ್ನು ಅಂಗೀಕರಿಸುವುದಿಲ್ಲ. ಪ್ರವೇಶ ದರವನ್ನು ಪೋಸ್ಟಲ್ ಸ್ಟಾಂಪು, ಅಥವಾ ಇಂಡಿಯನ್ ಪೋಸ್ಟಲ್ ಆರ್ಡರ್ ಅಥವಾ ಮನಿಆರ್ಡರ್ ಮೂಲಕ ರವಾನಿಸಬಹುದು. ಉತ್ತರಗಳನ್ನು ಬರೆಯತಕ್ಕದ್ದು ಅಕ್ಟೋಬರು ತಿಂಗಳ 17 ನೆಯ ತಾರೀಖಿನ ಒಳಗಾಗಿ ಕಾರ್ಯದರ್ಶಿಗಳಿಗೆ ಬರಿಯ ಕಾಗದದಲ್ಲಾಗಲಿ ಚೀಟಿಯಲ್ಲಿ ಬರೆದು ಕಳುಹಿಸಬೇಕು. ಉತ್ತರಗಳನ್ನು ಕಳುಹಿಸಲು 1939 ನೇ ಇಸವಿ ನವೆಂಬರ 1 ನೇ ತಾರೀಖು ಕಡೆ ದಿನ. ನಂತರ ಕಳುಹಿಸುವ ಉತ್ತರಗಳನ್ನು ಸ್ವೀಕರಿಸುವುದಿಲ್ಲ. ಸರಿಯಾದ ಉತ್ತರವನ್ನು ನವೆಂಬರ 7 ನೇ ತಾರೀಖಿನ ಪ್ರಕಟಿಸಲಾಗುತ್ತೆ.

ನಮ್ಮ ವಿಳಾಸಗಳು:- ಸೆಕರ್ಸ್ ಸ್ಟೀಲ್ ಮಾರ್ಕ್ಸ್ ಅಸೋಸಿಯೇಶನ್ ಲಿಮಿಟೆಡ್, ಮೈಸೂರು. ಮುಖ್ಯ ಕಛೇರಿ. ಕೆ. ಮೂರ್ತಿ, ಕೆಂಗೇರಿ ಪ್ಯಾಲೇಸ್ ರಸ್ತೆ 55 ಬಸವನಗುಡಿ ಬೆಂಗಳೂರು, ಸಿಟಿ. ವಿಳಾಸ— ಮ್ಯಾನೇಜರ್, ಚಿತ್ರಕಾಲಾ ಸ್ಪರ್ಧೆ, ಒಂಟಿಕೊಪ್ಪಲು, ಮೈಸೂರು.

ಎಡದಿಂದ ಬಲಕ್ಕೆ:- ೧. ಸ್ವೈರಿಣಿ, ಮಾಯಾ. ... ೨. ಮೆಂದು ಪೆಸರಿಗೆ ... ಪಕ್ಷಿಯ. ... ೩. ಏಳಿ ಅನೇಕರು ... ಗಳ್ಳುಗಳಾಗಿರುವುದು. ೪. ... ಅತನ ಆಶ್ರಯವು ಪರಿಪೂರ್ಣವಾಗುವುದು. ೫. ... ಸಮಾನ ... ಯು ಎಲ್ಲಿಯೂ ಅಳವಿಸಲ್ಪಟ್ಟಿತು. ೬. ಇದೆ ... ಮತವಾಗಿ ... ೭. ... ಬೋಧಕನಿಗೆ ಇದರ ಭಯವಿರುವುದು. ... ೮. ಇದು ... ೯. ... ಸಂಕೇತಕ್ಕೆ ಕಳಂಕ ತರುವುದು. ೧೦. ... ೧೧. ... ಸಂತೈಸಬೇಕು. ೧೨. ... ೧೩. ... ೧೪. ... ೧೫. ... ಸಂಕಟ ... ಕ್ಷಣದ ... ಅಭಿಮಾನಿಗಳು. ೧೬. ... ಕ್ಷಣದ ... ಕೆಳಗಿನ ... ಇದೆ. ... ಇದು ಕೆಲವರ್ಷ ... ಕಾಣಬಂದ ...

ಮೇಲಿನಿಂದ ಕೆಳಕ್ಕೆ:- ೧. ... ಇದರ ... ೨. ... ಉತ್ತರ ... ಮಹಾಕಾವ್ಯ ... ೩. ... ೪. ... ೫. ... ೬. ... ಇಂದ್ರಮಾಯಾದಿ ... ೭. ... ೮. ... ೯. ... ಸಂಕಟ ... ಅಂಬಿಕೆ ... ೧೦. ... ೧೧. ... ೧೨. ... ಸುಗಳ ... ೧೩. ... ಅಭಿಗ್ರಹಕ್ಕೆ ... ೧೪. ... ಸಮ ... ೧೫. ... ೧೬. ... ಕೆಲವರ್ಷ ... ಕಾಣಬಂದ ...

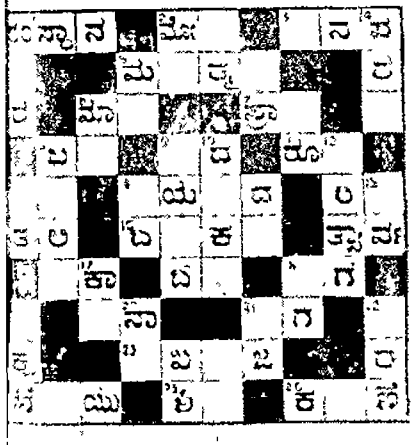

ಚಿತ್ರಕಾಲಾ ಸ್ಪರ್ಧೆ ನಂ. ೩೧

ಕೂಪನ್ ನಂ. . . .

ಪೋಸ್ಟಲ್ ಆರ್ಡರ್ ನಂಬರ್ . . .

ಹೆಸರು . . . . . .

. . . . . .

ವಿಳಾಸ. . . . . .

. . . . . .

ಪೂರ್ಣ ಪ್ರಯತ್ನ ಮಾಡಿ ಕಳುಹಿಸುವ ಕಡೆ ದಿನವು ನವೆಂಬರ 1 ನೇ ತಾರೀಖು ಮೀರಿದ ಕಳುಹಿಸಬಹುದು

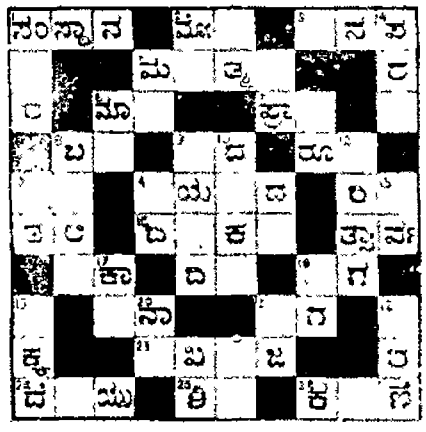

೫೦,೦೦೦ ಜನರು

"ವಸಂತ" ಮಾಸಿಕ ಪತ್ರಿಕೆಯನ್ನು

ಪ್ರತಿ ತಿಂಗಳೂ ಓದುವಂತೆ ಏಕಾಏಕಿ ಮಾಡಲಾಗಿದೆ!

ವಿಷಯಗಳು:- ಸುಂದರ ಕಥೆಗಳು, ಪ್ರಬಂಧಗಳು, ಪ್ರಾಚೀನ ಕಾವ್ಯಗಳ ಸಾರಾಂಶ, ಜಾನಪದ, ಧಾರ್ಮಿಕ, ಪ್ರಾಚೀನ, ಕ್ಷಿಪ್ರಕೆ ಪ್ರಾಣಿಗಳು, ಪ್ರಪಂಚದ ಕಾಣದ ಸಂಗತಿಗಳು, ಮಾಸದ ಛಾಯಾ, ಒಳ ಮನದ ಸ್ಪರ್ಧೆಗಳು ಇತ್ಯಾದಿ!

ಬಾಯಿಪಾಠ ಕೊಡಲು ಮರಿಯಬೇಡಿ!

ಸೂಚನೆ: ಚಂದಾದಾರರಾಗಿರಿ!! ಬಿಡಿಯೆರಿ ಪತ್ರಿಕೆಯದಾದ ಸೂಚಿರಿ!!

ವರ್ಷಕ್ಕೆ ಚಂದಾ ೧೧-೦-೦ "ವಸಂತ" ಆಫೀಸ್,

ಸಂಪುಟ ೧ ಸಂಚಿಕೆ ೧ ಕಲಾಮಂದಿರ ಪ್ರೆಸ್, ಗದಗ.

ಕಣಿಯರ ಬ್ಯಾಂಕ್, (ಲಿಮಿಟೆಡ್)

ಕೆಂಪೆ ಆಫೀಸು:— ಮೊದಲ ಮಹಡಿ, ಮೇಲೆ, ಬೆಂಗಳೂರು ಸಿಟಿ.

ಮೋಸಲ ಆಫೀಸ,—ಪೆಟ್ಟೆಪ್ಪನ ಬೀದಿ, ಬೆಂಗಳೂರು.

ಬ್ರಾಂಚ ಗಳು:—

ಬನ್ನಪ್ಪಟ್ಟಿ, ಮಂಡ್ಯ, ಮೈಸೂರು, ತುಮಕೂರು, ಕಲ್ಲೆಗಾಲ, ಇತ್ಯಾದಿ.

ಡಿಪಾಜಿಟ್ಟುಗಳ ಮೇಲೆ ಬಡ್ಡಿ ದರ

ಸ್ಥಿರಠೇವಿ ಅಕೌಂಟ್ ನ ಮೇಲಿನ ಬೇ ... ೧½

ಸೇವಿಂಗ್ಸ್ ಬ್ಯಾಂಕ್ ,, ... ೩½

ಫಿಕ್ಸೆಡ್ ಡಿಪಾಜಿಟ್

೬ ತಿಂಗಳಿಗೆ ಮೇಲಿನಂತೆ ... ೫ ... ೧½

೧ ವ ,, ,, ,, ... ೪½ ,,

೨ ವ ,, ,, ,, ... ೪ ,,

೩ ವ ,, ,, ,, ... ೩½ ,,

ಬ್ಯಾಂಕಿನ ಸಂಬಂಧಪಟ್ಟ ಎಲ್ಲ ವಿವರವಿದೆ ಅಂಗಲಾಗಿ ಕೇಳಿದರೆ ಕಳಿಸಲಾಗುವುದು.

ಹೆಚ್ಚಿನ ವಿವರಗಳಿಗೆ ಬರೆಯಿರಿ.

ಬಿ. ಸಿ. ರಂಗಪ್ಪ, ಮ್ಯಾನೇಜಿಂಗ್ ಡೈರೆಕ್ಟರ್.

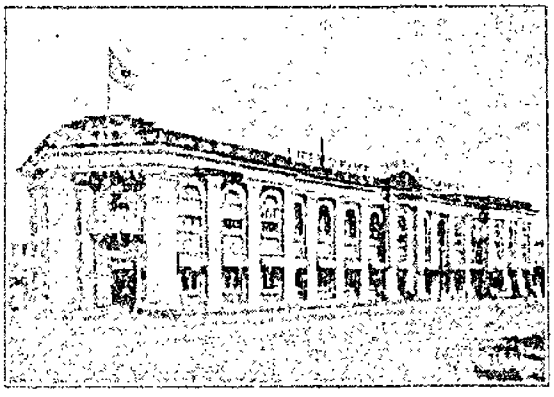

ಬಡಾಗಳನ್ನೆ ಓರಿಯಂಟ್—

ಓರಿಯಂಟಲ್

ಗ್ಯಾರಂಟೀಡ್ ಸಿಕ್ಯೂರಿಟಿ

ಲೈಫ್ ಅಷ್ಯೂರೆನ್ಸ್ ಕಂಪೆನಿ, ಲಿಮಿಟೆಡ್

ಸ್ಥಾಪನೆ 1871 ಮುಖ್ಯ ಕಚೇರಿ: ಬೊಂಬಾಯಿ

ಭಾರತದಲ್ಲೆಲ್ಲವೂ ಈ ಸಂಸ್ಥೆಯ ಬ್ರಾಂಚಿಗಳು, ಏಜೆಂಟರುಗಳು

ಎಂ. ಜೆ. ಕೃಷ್ಣಮೂರ್ತಿ, ಇನ್ಸ್ಪೆಕ್ಟರ್, ಸಯ್ಯಾಜಿರಾವ್ ರೋಡ್, ಮೈಸೂರು.

ಎಂ. ಸ್ವಾಮಿನಾಥನ್, ಬಿ. ಎ., ಬ್ರಾಂಚ್ ಸೆಕ್ರೆಟರಿ, ಓರಿಯಂಟಲ್ ಬಿಲ್ಡಿಂಗ್ಸ್, ಸೌತ್ ಪೆರೇಡ್, ಬೆಂಗಳೂರು.

ನಿಮ್ಮ ಕರ್ತವ್ಯ

ಪ್ರತಿಯೊಬ್ಬ ತಂದೆಯಿಗೂ, ಆತನು ಸಿರಿವಂತನಾಗಿರಲಿ, ಬಡವನಾಗಿರಲಿ, ಒಬ್ಬಂಟಿಯಾಗಿರಲಿ, ಬಹುಸಂಖ್ಯಾವಂತನಾಗಿರಲಿ, ಆತನನ್ನು ಪ್ರತಿಯೊಬ್ಬರು ಇದ್ದೇ ಇರುತ್ತಾರೆ. ಆತನು ಮಾಡಬೇಕಾದ ಮೊದಲನೆಯ ಕರ್ತವ್ಯ ತನ್ನನ್ನು ನಂಬಿರುವವರ ಜೀವನಕ್ಕೆ ಸಾಕಾದಷ್ಟು ಸೌಲಭ್ಯಗಳನ್ನು ಮುಂದೆ ನಾಗಿಯೇ ಕಲ್ಪಿಸುವುದು. ಅದೇ ಕರ್ತವ್ಯ.

ಓರಿಯಂಟಲ್

ಈ ಕರ್ತವ್ಯವನ್ನು ನೆರವೇರಿಸಲು ನಿಮಗೆ ಸದವಕಾಶವಿರುವಾಗ

ಸಂಪಾದನೆ ಮಾಡುವವರ ಮರಣದಿಂದ ಸಂಸಾರದಲ್ಲಿ ಉಕ್ಕಿಹರಿಯುವ ದುಃಖಕಾಲದಲ್ಲಿ ಓರಿಯಂಟಲ್ ಪಾಲಿಸಿಗಳು ಇದರ ಪರಿಹಾರಗಳಿಂದ ಸಾವಿರಾರು ಕುಟುಂಬಗಳಿಗೆ ಸಹಾಯ ಮಾಡಿವೆ.

ಒಂದು ದಿನ ಹೆಚ್ಚು ಕಡಿಮೆ ಪ್ರತಿಯೊಬ್ಬ ಮನುಷ್ಯನೂ ಏನನ್ನಾದರೂ ಮಾಡಬೇಕಾದ ಕಾಲವು ನಿಮಗೆ ಹೋಗುತ್ತದೆ. ಆದ್ದರಿಂದ ನಿಮ್ಮ ಕರ್ತವ್ಯ ಕಾಲದಲ್ಲಿ ಕಡಮಾಡಬೇಡಿರಿ.

ಓರಿಯಂಟಲ್‌ನಲ್ಲಿ ಪಿಸಿ ಮಾಡಿರಿ

ನಿಮ್ಮ ಜೀವಿತದ ಭವಿಷ್ಯವನ್ನು ಭದ್ರ ಪಡಿಸಿರಿ.

ಶಿವಗ್ರಹ ಸಾಳ್ವದ ಸೆಂಕಟಾಚಲ ಪಂಡಿತ ಅಂಡ್ ಸನ್,

ಆಯುರ್ವೇದೀಯ ಸ್ಪೆಷಲಿಸ್ಟರು.

ಲೋಕಾಮಯಹರ ಕಸ್ತೂರಿ ಮಾತ್ರೆಗಳು

ಈ ಮಾತ್ರೆಗಳು 1-2 ಸ್ಮೃತ ದಿನ ಉಪಯೋಗಿಸುವ ಇಂಥ ಮಂಜೂಷದೊಡನಾಗಿರಲಿ ಮಾಗಿಯಾಗಲಿ. ಉಪಯೋಗಿಸುವುದೆ, ಬಹಳ ಸುಲಭವೆನಿಸುವುದು. ಇಂಥವರ ಗಡಸುತನದ ಅಭಾವವನ್ನು ಪೂರೈಸಲು ತೊಳಲಾಡದ ಪ್ರಯತ್ನಗಳು ಹೋಗದೆಯೂ, ಅಂಟಿಕೊಂಡ ಗಳನ್ನೂ ಬಗೆಗೆ ಸೀಳಿದ ಮಾಲುಗಳನ್ನು ಹೋಗಲಾಡಿಸಿ, ಅವಯವಗಳಿಗೆ ಶಕ್ತಿ ಮಾಡುತ್ತದೆ.

ಮಕ್ಕಳ ಪಕ್ಷಿವಾತ (ಲಕ್ವ), ಕಾಲುಕ್ಕೆ ಸಡಿ ಬಾಯಿಬಿಡ್ಡು ಸಂಬಂಧ ಸ್ತ್ರೀಯರ ಮಕ್ಕಳ ಮೆಕ್ಕ ಹೊಡೆದವರ ಸಂ, ಕೆಗಡ, ಕೆಮ್ಮಿನ, ಗಾಳಿ.. ಜ್ವರ, ಚಳಿಜ್ವರ, ಅಜೀರ್ಣ, ಅಮೀಗಾದ ಬೇನೆ, ಹೊಟ್ಟೆಯುಬ್ಬರ, ಹೊಟ್ಟೆ ನೋವು, ಅಗ್ನಿಮಾಂದ್ಯ, ಇಂಪ್ಲೆಯೆಂಜಾ, ಸ್ಟೇಗ. ಶೀತಭೇದಿ ಇನ್ನೂ ಅನೇಕ ರೋಗಗಳನ್ನು ಗುಣಪಡಿಸುತ್ತವೆ.

ಸ್ತ್ರೀಯರು ಪತ್ರ ದಿನ ಸ್ನಾನದ ದಿನ ಶೀತವಾಗ ಸಂಯಾಂತ್ಯಾಗಿ ಕಸ್ತೂರಿಗೆ ಬದಲು ಈ ಮಾತ್ರೆಗಳನ್ನೇ ಲಕ್ಷೋಪಲಕ್ಷ ಜನರು ಉಪಯೋಗಿಸುತ್ತಿದ್ದಾರೆ. ಈ ಮಾತ್ರೆಗಳು ಅಮೃತವಾಗಲಿ, ವಿಷವನ್ನುವಾಗಲಿ, ಖಂಡಿತ ಮಾಡಿ ಕೆಲಸ ಒಂದೇ ಒಂದು ಈ ಮೇಲೆಯ ಪ್ರಸ್ತ ಬಳಕೆ ಇದ್ದರೆ, ವೈದ್ಯರ ಸಹಾಯವನ್ನು ಕೇಳದೆಯೆ, ಮೇಲೆ ಅನೇಕ ವ್ಯಾಧಿಗಳನ್ನು ಗುಣಪಡಿಸಬಲ್ಲವಾಗಿರುತ್ತೆ.

250 ರಿಂದ 300 ಮಾತ್ರೆಗಳವರೆಗಿನ ಪೆಟ್ಟಿಗೆ 1 ಕ್ಕೆ 4 ಆಣೆ. ಬೆಲೆಯ ಮೂಲಕವಾದರೆ 1 ಪೆಟ್ಟಿಗೆ 9 ಆಣೆ. 6 ಪೆಟ್ಟಿಗೆ 1—5—0. 12 ಕ್ಕೆ 2—13—0. 25 ಕ್ಕೆ 5—3—0.

ಸಾಳ್ವದ ಸೆಂಕಟಾಚಲ ಪಂಡಿತ ಅಂಡ್ ಸನ್,

ಶ್ರೀ ಶೀತಾಂಶುವ ವೈದ್ಯಶಾಲೆ, ಮೈಸೂರು.

ದ್ರಾಕ್ಷಾಲ್ಯ ಸ

ಸೇವಿಸಿದವರಲ್ಲಿ ಪ್ರಸಿದ್ಧವಾದ ಸತ್ಯ. ಮಾಲುಗಳು ಪ್ರಕೃತಿಸ್ವರೂಪ ದಿನ ದಿನ ಸಾರಕಿಗಳು ಹೆಚ್ಚುವುದನ್ನು ಗಮನಿಸಿ. ಈ ಹೆಸರಾಂತ ಸಕಲ ಮಾಲುಗಳಂಟುಗಳಿಗೆಯಾಗಿರುವುದರಿಂದ ಸ್ವಾಮಿ ಗಂಡಾಕೆಗಳು ಕೆಳಗಿನ ಅಭಿಪ್ರಾಯವನ್ನು ಪೂರಿಸಿ ಕೊಳ್ಳಿರಿ.

ನಕಲಿ ಮಾಲಿಗೆ ಮೋಸ ಹೋಗಬೇಡಿರಿ

ಸಂಗತಿ ಮಾಲುಗಳಲ್ಲಿ ಸೇರಿಸುವುದು ಬಾಯಿಗೆ ಹೆಚ್ಚು ಕೆ ಸದರ್ಭ ಮಾಲಿಗೆ ಮೂಲ ಸೊಪ್ಪೆ ಮಾಲುಗಳು ಇದರ ಸರ್ಕಾರಿಲ್ಲ ಮೆಚ್ಚಿ ಮೆಚ್ಚಿ ಅ ಕ್ಕ ಅಲೇಗ ಮೆಚ್ಚಿಸಲೆಯೆಂದು ಹೊರೆಕಾಡ ಬಂದೇ ಸಹಾಯ ಪಡೆದ ಅನ ಭವದಿಂದ, ಗಾಯ ಮತ್ತು ಸ್ತ್ರೀಯ ಪಡ್ಡ ತಿಗಳಿಂದ ಹೆಚ್ಚಿ ಗಳ ಮಾಲಿಕ ಕಡಮಾಗುವ, ಕಡ್ಡಿಯ ಮೇಲೆ ಹೊರಲಾಗಿ ತರದ ಮಾಲಿ

ಇದರ ಸೇವನೆಯಿಂದ ರಕ್ತ ಶುದ್ಧಿಯಾಗುವುದು. ಬೆಳೆ ಸುಧಾರಣೆ ಸ ಯ ಬೆಳೆಯುವುದು. ಕಣ್ಣು, ಕೈ, ಕಾಲು ಉಂಟಾಗುವ ಹೊಡೆದಂಥ ಉಳ್ಳ ಪಿತ್ತವಿಕಾರಗಳು ಸರಿಯಾಗುವವು. ಸ್ತ್ರೀಯರಿಗೆ ಮುಟ್ಟು ಹೋಗುವಿಕೆಯ ರೋಗ ನಿವಾರಣೆಯಾಗಿ ಸಂತಾನಭಾಗ್ಯವಾಗುವುದು. ಇಂತಹ ಬಾಲ, ವೃದ್ಧ ಪುರುಷರಿಗೆ ಅತಿ ಉಪಯುಕ್ತ.

ಕ್ರಯ—೧ ಪಾಟ್ಲಿಗೆ ರೂ. ೧ ೪ ೦, ೬ ಪಾಟ್ಲಿಗೆ ರೂ. ೩-೪-೦ ಡಜನ್ನಿಗೆ ರೂ.

ದಮ್ಮು, ಕ್ಷಾಸ, ತಮ್ಮ ಇವುಗಳ ಮೇಲೆ ಪೇಟೆಂಟ್ ಔಷಧ

ದಮಾಯಾರಿ ಇದನ್ನು ಉಪಯೋಗಿಸುವದರಿಂದ ಕಫವು ಸಡಿಲಗಾಗಿ ಬೀಳುವದು. ಆದರಿಂದ ಅಲಾಮ ದಮ. ಬಾ. ಕ. ೧—೮—೦

ದ್ರಾಕ್ಷಾಲ್ಯದ ಡಿಪೋ, ನಿಪ್ಪಾಣಿ, ಬೆಳಗಾವಿ.

ಸಿಗುವ ಸ್ಥಳ

ಮೈಸೂರು—ಟಿ. ಸಿ. ನರಸಿಂಹ, ಮಾಡರನ್ ಫಾರ್ಮಸಿ.

ಬೆಂಗಳೂರು—ಶ್ರೀ ಶಾಂತಾ ಸ್ಟೋರ್ ಅಂಡ್ ಬ್ರದರ್ಸ್.

Edited, Printed & Published by Agaram Rangiah, B.A., at Sri Rama Press, D. Subbiah Road, Mysore.

Regd. No M. 3534

Half Anna

SADHVI

ನಂ. ೯

ಸರಸಕಥಾಸಮಸ್ಯೆ

ಕೃಷ್ಣರಾಜ ಸಾಗರ

ಕೃಷ್ಣದ ಬಹುಮಾನ ರೂ. 100 : : ಒಟ್ಟು ಬಹುಮಾನ ರೂ. 170 : : ಇತರ ಬಹುಮಾನ ರೂ. 60

2—11—38 ರ ಒಳಗಾಗಿ ಬರತಕ್ಕ ಸರಿಯಾದ ಉತ್ತರಕ್ಕೆ ಪ್ರತಿಯೊಂದಕ್ಕೆ ಬಹುಮಾನ 10 ರೂ.

ಉತ್ತರಗಳು ತಲುಪಬೇಕಾದ ಕಡೆಯ ತಾರೀಖು ೧೬—೧೧—೩೮

ಸರಿಯಾದ ಉತ್ತರವು 21—11—38 ತಾರೀಖುಮಲ್ಲಿ : ಬಹುಮಾನ ಪಡೆದವರ ಪಟ್ಟಿಯು 28—11—38 ತಾರೀಖುಮಲ್ಲಿ

ನಿಯಮಗಳು.— 1. ಮೊಳಗಿನ ಉತ್ತರವು ಕೃಷ್ಣರಾಜಸಾಗರದ ಕೊ-ಆಪರೇಟಿವ್ ಸೊಸೈಟಿಯ ಸೂಚನೆಯಲ್ಲಿ ಇರಲ್ಪಟ್ಟಿದೆ. ಅದಕ್ಕೆ ಎಲ್ಲಾ ಪದಗಳೂ ಸರಿಯಾಗಿ ಉತ್ತರಕ್ಕೆ ಸೃಷ್ಟಿಸಿ ಬರಬೇಕು. 1 ಸುತ್ತು 3 ಸುತ್ತಿನ ಉತ್ತರಗಳಿಗೆ ಪ್ರತ್ಯೇಕ ಸುತ್ತು ಸೃಷ್ಟಿಸಿ ಬರೆಯಬಾರದು. 2. ಬಹುಮಾನಕ್ಕೆ ಯೋಗ್ಯವಾದ ಉತ್ತರಗಳು ಬಂದಲ್ಲಿ ಮೊದಲಿನದ್ದಕ್ಕೆ ಬಹುಮಾನವು ಸಂದಾಯವಾಗುವುದು. 3. ಪ್ರವೇಶಧನ ಕೂಪನ್ 1 ಕ್ಕೆ ಸಾಲ್ಯಾನೆ, 3 ಕ್ಕೆ ಎಂಟಾಣೆ, 6 ಕ್ಕೆ ಒಂದು ರೂಪಾಯಿ. 4. ಉತ್ತರವನ್ನು ಬರೆಯ ಸಂಗಡದಲ್ಲಿ ಪ್ರವೇಶಧನ ಕೂಪನ್ನುಗಳನ್ನು ಕಾಣಿಸುವ ಹಾಗೆ ಮೇಲೆ ಅಂಟಿಸಿ ಬರೆಯಬೇಕು. ಮುದ್ರಣವಾದ ಕೂಪನ್ನುಗಳು ಸಾಲದೆಂದು ತೋರಿದಲ್ಲಿ ಬರೆದು ಕಳುಹಿಸಬಹುದು. ಪ್ರವೇಶಧನ ಸುತ್ತು ಅಕ್ಷರಗಳನ್ನು ಬರೆಯದೆ ಬಿಟ್ಟಿರುವ ಕೂಪನ್ನುಗಳಿಗೆ ಫಲ ಇಲ್ಲ. 5. ಪ್ರವೇಶಧನವನ್ನು ಇಂಡಿಯನ್ ಪೋಸ್ಟಲ್ ಆರ್ಡರ್ ಅಥವಾ ಮನಿಯಾರ್ಡರ್ ಮೂಲಕ ಕಳುಹಿಸಬೇಕು. ಮನಿಯಾರ್ಡರು ರಶೀದಿ ಅಥವಾ ಪೋಸ್ಟಲ್ ಆರ್ಡರ್, ಕೂಪನ್ನಿಗೆ ಅಗತ್ಯವಿರಬೇಕು. 6. ಸಮಸ್ಯೆಯ ಎಲ್ಲಾ ಬಾಂಧವ್ಯವನ್ನೂ ಮ್ಯಾನೇಜರ್ ತೀರ್ಮಾನಿಸತಕ್ಕದ್ದೆಂದೂ, ಆ ಬಗ್ಗೆ ಯಾವ ವಿಧವಾದ ಪತ್ರವ್ಯವಹಾರಕ್ಕೂ ಅವಕಾಶವಿಲ್ಲದೆಂದೂ, ಉತ್ತರಗಳನ್ನು ಕಳುಹಿಸಿದವರೆಲ್ಲರೂ ಈ ನಿಯಮಗಳಿಗೆ ಒಪ್ಪಿದವರೆಂದೂ ಭಾವಿಸುವುದು. 7. ಒಂದು ಸಮಸ್ಯೆಗಾಗಿ ಕಳುಹಿಸಿದ ಪ್ರವೇಶಧನವನ್ನು ಯಾವ ಕಾರಣದಿಂದಲೂ ಮತ್ತೊಂದು ಸಮಸ್ಯೆಗಾಗಿ ತೆಗೆದುಕೊಳ್ಳಲಾಗುವುದಿಲ್ಲ. ಅಥವಾ ಹಾಗೆ ಕೊಡಲಾಗುವುದಿಲ್ಲ. 8. ಮೊಳಗಿನ ಉತ್ತರವು ತಾರೀಖು 21—11—38 ರ "ಸಾಧ್ಯ" ಪತ್ರಿಕೆಯಲ್ಲಿ ಪ್ರಕಟಿಸಲ್ಪಡುವುದು. ಅಲ್ಲಿಯವರೆಗೂ ಉತ್ತರವನ್ನು ಅಪೇಕ್ಷಿಸುವ ಒಂದಾಣೆ ಸ್ಟಾಂಪು ಕಳುಹಿಸಬೇಕು. 9. ಯಾವ ತರಗತಿಯ ಬಹುಮಾನವಾದರೂ ಒಂದು ರೂಪಾಯಿಗಿಂತ ಕಡಿಮೆ ಕೂಪನ್ನುಗಳಿದ್ದಲ್ಲಿ ಮಾಡಿದ ಸಮಸ್ಯೆಗೆ ಪ್ರವೇಶ ಸಿಕ್ಕಿದಂತೆ ಕೂಪನ್ನುಗಳನ್ನು ಕಳುಹಿಸಲು ಅವಕಾಶವಾದ ರೀತಿಯನ್ನು ಕೊಡಲಾಗುವುದು. ಉತ್ತೇಜನದ ಪಟ್ಟಿಯಂತೆಲ್ಲಾ ಬಹುಮಾನದ ಮೊತ್ತವೂ ಅಧಿಕವಾಗುವುದು. ಕೂಪನ್ನಿನಲ್ಲಿ ಗೆಲ್ಲಬಹುದಾದ ಕೂಪನ್ನುಗಳಿಗೆ, ಸಮಸ್ಯೆಯ ಮ್ಯಾನೇಜರು ಜವಾಬ್ದಾರರಲ್ಲ.

ಸರಸಕಥಾ ಸಮಸ್ಯೆ, ನಂ. ೯ ಕೊಡಿ ನಂ.....

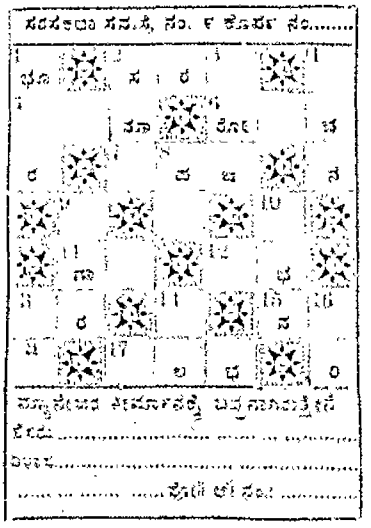

ಮ್ಯಾನೇಜರ ತೀರ್ಮಾನಕ್ಕೆ ಬದ್ಧನಾಗುತ್ತೇನೆ

ಹೆಸರು.....

ವಿಳಾಸ.....

.....ಪೂರ್ಣ ಅಂಚೆ.....

ಕುರುಡು ಎಡವಿದ ಬಲಕ್ಕೆ—೧. ಈ ಪದ ಸ್ತ್ರೀಯ ಬಾಗಿಲುಳ್ಳದೆ, ಇಲ್ಲದೆ, ಎಂಬುದು ಸ್ಪಷ್ಟವಾಗಿ ಸಮಯವಾಗಿದೆ. ೫. "ಮಾಧವ" ಎಂಬುದು ಕೆಲವು ಕೊಟ್ಟಿದೆ. ೬. ಯೆಷ್ಟದ ಮಂತ್ರೋಚ್ಚಾರಣೆಗಳನ್ನು ಇದಾರುವುದು ಸ್ವಾಭಾವಿಕ. ೭. ಬೊಕ್ಕಸ್ಸ ಹುಟ್ಟಿದುದು. ೧೩. ೧೧. ಕೊಟ್ಟಿಗೆಗಳಿಗೆ ಹುಟ್ಟುವ ಕಲೆಯೊಂದಾಗಿ ತೋರಿದುದು. ೧೮. ಇಷ್ಟವೇನೆಂತರ್ಲ್ಲ ಕೆಲವರು ತಮ್ಮ ಇದನ್ನು ಕರಗಿಸಿ ಸಂಪಾದನೆ ಮಾಡುವ ಅಭ್ಯಾಸವಾಗಿರುವುದು. ೧೧. ಅಂಕಿಯಿಲ್ಲದ ಇದನ್ನು ಯಜಮಾನನು ತಿಳಿಸಿದ ಬಾಣ ೧೬. ಕಾಡು-ಪಾಡು ೧೭. ಈ ಸಮಸ್ಯೆಯಲ್ಲಿ ಸರಿಯಾದ ಪದಗಳನ್ನು ಕಾಣಿಸಿದಿಯು ಪುರು ಬಹು.....

ಮೇಲಿನಿಂದ ಕೆಳಕ್ಕೆ—೧. ಅಪ್ಪಿಕ ಬಾಗಿಲು ತಮ್ಮ ಪೌಕಾಯಿಸ್ಸಿಗೆ ಈ ಅಕ್ಷರವನ್ನು ಬಳಸಿದೆ. ೨. ಕ್ಷಾಕಾಯವನ್ನು ಬಿಡಿದಾಗ ಇದರ ಅಕ್ಷರವನ್ನು ಕೆಟ್ಟು. ೩. ಕಮಲ. ೪. ಸ್ವಲ್ಪ ಈ ಸ್ಥಿತಿಯ ಕಾಣಿಸುವಾಗಿದೆ. ೫. ಇಲ್ಲಾಗಲು ಸ್ವ ಸೂಚಿಸಲ್ಪಟ್ಟಿದೆ ಇದೆಯೆಂದೆಲ್ಲ ಕೆಲವರ್ಗ. ೬. ಕ್ಷಯಾಗಲೆ ಇಲ್ಲದ್ದ ಅಕ್ಷರ ಬಳಸಿ. ೧೦. ಹಿಂದೂ ಸಂಪತ್ತುಗಳಲ್ಲಿ ೧೩. ಇದ್ದ ಮಾತಿನ ಕಡೆಗೆಸುವುದು. ಬೆಳೆಸಿಗೆ ಅಲ್ಲಾಡುವ. ೧೪. ಬಾಯಾಯಿದಲ್ಲಿ ಅಂಜನೆ. ಇದು ವ್ಯಕ್ತಿಯಲ್ಲಿದೆ. ೧೫. ಯಾತ್ರಿಯಾಳ್ಳ ಸ್ಥಾನ

ಮೈಸೂರಿನಲ್ಲಿ ಎಂ. ವಿ. ಎಸ್. ವಾಚ್ ಕಂಪನಿ, ಜ್ಯಾಸ್ಪರ್ ಬಜಾರ್, ಮೈಸೂರು ಇವರಿಗೂ ಬೆಂಗಳೂರಿನಲ್ಲಿ ಶ್ರೀ. ಕೆ. ಮಾರ್ಕ್, ಶೇಷಗಿರಿಯಾಯ ಬ್ರದರ್ಸ್‌ರವರು ನಂ. ೧೮ ಸ್ಟೂ ಮಾರ್ಕೆಟ್ ಬೆಂಗಳೂರು ಇವರಿಗೂ ಕೂಪನ್ನುಗಳನ್ನು ಸ್ವೀಕರಿಸಿ ಕಡಿಮೆ ಕಡೆಯನ್ನುಕೊಡುವುದು.

ಬಹುಮಾನದ್ದು ಉತ್ತರಗಳನ್ನು ಕಳುಹಿಸುವ ವಿಳಾಸ :—

ಮ್ಯಾನೇಜರ್, ಸರಸಕಥಾ ಸಮಸ್ಯೆ, ಕೃಷ್ಣರಾಜಸಾಗರ

ಕಣಿಯರ ಬ್ಯಾಂಕ್, (ಲಿಮಿಟೆಡ್)

ಹೆಡ್ ಆಫೀಸ್:— ನೊಸ ತರಗು ಮೇಲೆ, ಬೆಂಗಳೂರು ಸಿಟಿ.

ಬ್ರಾಂಚ್ ಆಫೀಸ್:—ಮಲ್ಲೇಶ್ವರಂ ಬೆಂಗಳೂರು.

ಬ್ರಾಂಚುಗಳು:—

ಚಿಕ್ಕಪೇಟೆ, ಮೈಸೂರು, ಶಿವಮೊಗ್ಗ, ತುಮಕೂರು, ಕೊಳ್ಳೇಗಾಲ, ಮದರಾಸು.

ಡಿಪಾಜಿಟ್ಟುಗಳ ಮೇಲೆ ಬಡ್ಡಿ ದರ

ಕರೆಂಟ್ ಅಕೌಂಟ್ ಸಾಲಿಯಾನ ರೂ ೧

ಸೇವಿಂಗ್ಸ್ ಬ್ಯಾಂಕ್ ,, ೪½

ಫಿಕ್ಸೆಡ್ ಡಿಪಾಜಿಟ್

೩ ತಿಂಗಳಿಗೆ ಸಾಲಿಯಾನ	೫	½	ಪೈ.
೧೨ ,, ,,	,,	೫	,,
೨೪ ,, ,,	,,	೧	,,
೩೬ ,, ,,	,,	೧½	,,

ಬ್ಯಾಂಕಿನ ವ್ಯವಹಾರದ್ದು ಎಲ್ಲಾ ವಿಧವಾದ ಆಜ್ಞೆಗಳನ್ನೂ ನಡೆಸಲಾಗುವುದು.

ಹೆಚ್ಚಿನ ವಿವರಗಳಿಗೆ ಬರೆಯಿರಿ.

ಪಿ. ಸಿ. ರಂಗಸ್ವಾಮಿ, ಮ್ಯಾನೇಜಿಂಗ್ ಡೈರೆಕ್ಟರ್.

೫೦,೦೦೦ ಜನರು

"ವಸಂತ" ಮಾಸಿಕ ಪತ್ರಿಕೆಯನ್ನು

ಪ್ರತಿ ತಿಂಗಳೂ ಓದುವಂತೆ, ಚಂದಾದಾರ ಮಾಡಲಾಗಿದೆ!

ವಿಷಯಗಳು:—ರಮಣೀಯ ಕಥೆಗಳು, ಸಂಗೀತ ನಾಟಕಗಳು, ರಸಭರಿತ ಕವನಗಳು, ಮನೋಜ್ಞ ಚಿತ್ರಗಳು, ಕುತೂಹಲಕರ ಲೇಖನಗಳು, ಕ್ರೀಡೆಗಳು, ಪ್ರಬಂಧಗಳು ಎಲ್ಲವೂ ಕಾಣದ ವಿನೋದಗಳು. ಮೂಲ ಭಾಷೆ, ಬಹುಮಾನದ ಸ್ಪರ್ಧೆಗಳು ಇತ್ಯಾದಿ!

ಚಾಂದಾದಾರ ಕೊಡಲು ಮರಯಬೇಡಿರಿ!

ಕೂಡಲೇ ಚಂದಾದಾರರಾಗಿರಿ!! ಬಿಚ್ಚೆಟ್ಟು ಪತ್ರವ್ಯವಹಾರ ಮಾಡಿರಿ!!

ವಾರ್ಷಿಕ ಚಂದಾ ೧—೮—೦ "ವಸಂತ" ಆಫೀಸ್,

ಬಿಡಿ ಪ್ರತಿಗೆ ೦—೩—೧ ಕಾಲೇಜ ರಸ್ತೆ ಮೈಸೂರು

ಸಾಮಾನ್ಯ ಚಂದಾ ವಿವರ.

ಸಾಲ ಪತ್ರಿಕೆಗಳಿಗೆ ವರ್ಷಕ್ಕೆ ಮೊದಲು 1—8—0
ಕಂಪೆನಿ ಮಾಲೀಕರಿಗೆ 2—1—0 ಮತ್ತು 0—0—0

ಮೈಸೂರು ಸಂಸ್ಥಾನದ ಪ್ರಜೆಗಳ ಹಕ್ಕುಗಳ ಸಂರಕ್ಷಣೆಗಾಗಿ ಪ್ರಕಟಿಸಲ್ಪಡುವುದು.

ಮೈಸೂರು

॥ ಸತ್ಯಮೇವೋದ್ಧರಾಮ್ಯಹಮ್ ॥

ರಾಜಧಾನಿಯ ರಾಷ್ಟ್ರೀಯ ವಾರ ಪತ್ರಿಕೆ.

ಸ್ವರ್ಗೀಯರಾದುದ ಎಂ. ವೆಂಕಟಕೃಷ್ಣಯ್ಯನವರ ಜ್ಞಾಪಕಾರ್ಥವಾಗಿ ಪ್ರಕಟಿಸಲ್ಪಡುವುದು.

ಸಂಪಾದಕರು: ಆಗರಂ ರಂಗಯ್ಯ, ಬಿ.ಎ.

ಪುಟ ೩] MYSORE : MONDAY 31—10—38 : ಮೈಸೂರು : ಸೋಮವಾರ ೩೧—೧೦—೩೮ [ಸಂಚಿಕೆ ೩೫

ಎಲೆಗಳ ಮಾರಾಟ

ಮೈಸೂರು, ಮೈಸೂರು ನಗರಗಳಲ್ಲಿ ಎಲೆಗಳ ಬಿಸಾಡಿದ ಎಂಜಲೆಲೆಗಳನ್ನು ಮತ್ತು ಪುನಃ ಮಾರುತ್ತಿದ್ದುದೆಂದು ಒಬ್ಬ ಸ್ನೇಹಿತರು ಬರೆದಿರುತ್ತಾರೆ. ಇದು ಆರೋಗ್ಯಕ್ಕೆ ಹಾನಿಕರವೆಂದೂ ಇದನ್ನು ತಪ್ಪಿಸಲು ಯಾವುದಾದರೂ ಒಂದು ಎಲೆಗಳನ್ನು ಕಂದು ಬಿಸಾಡಲೇ ಏನು ಸಾಧಿಸಿರುತ್ತಾರೆ. ಅಂತೂ ಎಂಜಲು ಎಲೆಗಳ ಮತ್ತು ಕಿಸ್ಸುಗಳ ಪದ್ಧತಿ ಹೆಚ್ಚುತ್ತಿದೆ. ಇದನ್ನು ಮಾಡುವ ಎಂತಹವರೆಂಬುದನ್ನು ಹೇಳಬೇಕಾದರೆ ಮಾಡಿ ಬಿಸಾಡಿದ ಎಂಜಲೆಲೆ ಅಥವಾ ಎಂಜಲನ್ನು ತೆಗೆದು ಹೇಗೆ ಮಾರುವರು ನಮ್ಮ ಸಮಾಜದಲ್ಲಿ ವಿಶೇಷವಾಗಿದೆ. ಕೊಟ್ಟಿಗಾಗಿಗಾ ಗೋಡೆ ಮೂತ್ರಗಳನ್ನು ಮಾಡುವವರೂ ಇರುತ್ತಾರೆ. ಇಂತಹವರು ಸ್ವಾಮ್ಯದಾ ಎಂಜಲೆಲೆಗಳನ್ನು ತೆಗೆದು ಅವ ಮಾರುವುದೆಂದನ್ನು ನಡೆಸುತ್ತಿದ್ದ ಅಕ್ಷಮ್ಯವಲ್ಲ. ಅಕ್ಕೆರ ಹೊಟೆಲು ಮತ್ತು ಇನ್ನಿತರ ಎಲೆಗಳು ಒಂದು ಬಾರಿ ಉಪಯೋಗಿಸಿದ ಎಲೆಗಳನ್ನೆಲ್ಲಾ ಕಾಯಿಸಿ ಮತ್ತು ಮತ್ತು ಬಳಸುವುದೆಂಬ ಎಲೆ ಹುಡುಕಾಟಗಳಂತೆಯೂ ಅಥವಾ ಅಕ್ಷರಗಳ ಮಾರಾಟದಂತೆ ಮಾರಿಸಲ್ಪಟ್ಟಿರುವುದೆಂದು ಹೇಳಿದ್ದಾರೆ. ಮೊಟ್ಟಿಗಿನವರು ಕೈ ಸಮ್ಮತಿಗಾಗಿ ಗಮನ ಕೊಡಬೇಕು.

ಶ್ರೀ ಪಟ್ಟಾಭಿಗಳ ಹೇಳಿಕೆಗಾಗಿ!

ಸಿಂಗಳ ಸ್ವಾಮಿಯ ಮಂತ್ರಿ ಮಂಡಲದ ಶ್ರೀ ಸ್ಥಿರಿಗಳಿಗೆ ಅಕ್ಕಾಮಿಕರ್ಗಳು ಕ್ಷಮಿಯ ಮಾಡಿದ ಸೃಷ್ಟಿಗಳಲ್ಲಾ ಸಂಬಂಧವು. ಅಲ್ಲಿನ ಮಂತ್ರಿಗಳ ಮಾಡಿ ಅವರ ಮಾತನ್ನು ಕೇಳಲಿಲ್ಲ ಅ ಅವರು ಈಗ ಬೇರೆ ಪ್ರಯತ್ನವನ್ನು ಮಾ ಅಂಗೀಕರಿಸಿದ್ದಾರೆ. ಕೆಲವರನ್ನು ಸ್ಥಿರ ಬೇರೆಯವರಾದುದುಂಟು. ಸಂಸ್ಥಾನ ಕೆಲವರಿಗೆ ಮಂತ್ರಿ ಮಾ ಸಂ ಎಲ್ಲವನ್ನು ಎಲ್ಲಾ ಕಾಲದಲ್ಲಿ ಯೂ ನಂಬಿಸಲು ಸಾಧ್ಯವಿಲ್ಲ-ಎಂದು ಹೇಳಿದ್ದಾರೆ. ಅಂತೂ ತತ್ಕಾಲಕ್ಕಾದರೂ ಸಾ ಪ್ರ ಬೇಸ್ತುಬಿದ್ದೆವೆಂದು ಒಪ್ಪಿಕೊಳ್ಳಬೇಕು ಅದರೆ ಇದಕ್ಕೆ ಮೊದ ಅರ್ಥವನ್ನು ಕಲ್ಪಿಸಲು ತೊಡಗಿರುವರು ಮಂತ್ರಿ ಮಂಡಲಗಳ್ಳು ಅವರಿಗೆ ಅನ್ಯೇನೂ ಅರ್ಥವಿಲ್ಲ ಮಂತ್ರಿ. ಏಕೆಂದರೆ ಬಂದ್ಸ ಸೂತ್ರದ ಇದನ್ನು ಆಂಗ್ಲಭಾಷೆ ಕೈಯ್ಯಲ್ಲಿಯೇ ಇದೆ. ಅದನ್ನು ಮಂತ್ರಿಮಂಡಲಗಳು, ಎಂದು ಅವರು ಹೇಳಿದರು. ಸಿಂಗಳ ಮಂತ್ರಿ ಮಂಡಲವನ್ನು ಅಕ್ರಮವಾಗಿ ಪ್ರಯತ್ನ ಮಾಡಿದಾಗ ಮಾ ಅದನ್ನು ಅವರು ಮಾಡಿದ್ದಂತೆಯೆ ರಾಜ್ಯ ಸಿಂಗ್ಳಗಳು ಸ್ಥಿರಕಾರಿಸಿದ್ದರೆಂದು ಅವುಗಳು ಹೇಳಿದೆವು ಹೇಳ ಮಿಸ್ಟರ್ ಎಂಜಲನ್ನು ತೆಗೆದು ಹೇಳಿದ ಸರಿಯಾ ಕಡಮೆಯನ್ನು ಅವರು ಮಾಡಿ ತೆಗೆಯಬಾರದು.

ಭಾರತೀಯರಿಗೆ ಸ್ಥಾನವಿಲ್ಲ

ಸ್ಟ್ರೈಟ್ಸ್ ಸೆಟ್ಲ್‌ಮೆಂಟ್ ಎಂಬುದು ಬ್ರಿಟಿಷ್ ಬಾಲ್ಯಭಿಷೇಕದ ಭಾಗ. ಅಲ್ಲಿನ ಸ್ಥಳೀಯ ಸ್ಥಿತಿಗಳ ಬಾಲಿಗಳ ಭಾರತೀಯರನ್ನು ಸೇರಿಸುವುದಿಲ್ಲ. ಇದು ಅಲ್ಲಿನ ಭಾರತೀಯರಿಗೆ ಅಸಮಾಧಾನವನ್ನುಂಟುಮಾಡಿದೆ. ಅ ಸಂಸ್ಥಾನದಲ್ಲಿ ಬ್ರಿಟಿಷ್ ಸರ್ಕಾರದವರು ಅ ಸ್ಥಾನ ಸರ್ಕಾರಗಳ ವ್ಯಾಪಾರಗಳಿಗೆ ಭಾರತೀಯ ಸ್ಥಿತಿಗಳ ಸಮಾಧಾನವನ್ನು ತಿಳಿದುಕೊಂಡಿರುತ್ತಾರೆ. ಈ ಸ್ಥಾನಗಳಿಗೆ ಬಾಲಿಗೆ ಮಾತ್ರ ಎಂಬ ಅರ್ಥ ಮಾಡಿಕೊಳ್ಳ ಗೊತ್ತಿಲ್ಲ. ತಕ್ಕಂತೆ ಎಂದಾದ್ದೆ ಅರ್ಥಮಾಡಿಕೊಳ್ಳ ಬೇಕು. ಸ್ಟ್ರೈಟ್ಸ್ ಸೆಟ್ಲ್‌ಮೆಂಟ್ ಸ್ಥಾನ ಸ್ಥಿತಿಗಳ

ಆರೋಗ್ಯ ವಿಚಾರ

ವ್ಯಾಯಾಮ (ನಡಿಗೆ)

ಲೇಖಕರು — ಶ್ರೀಮತಿ ಸರೋಜಿನಿ ವಿದ್ಯಾ ಎ ನರಸಿಂಹಾಚಾರ್.

[illegible] ಶರೀರ ಸಮ್ಮಿಶ್ರಣ ಮಿ [illegible] ಸ್ವಾಸ್ಥ್ಯ ಕಾಪಾಡಿಕೊಳ್ಳಲು ಯಾವುದಾದರೂ ಒಂದು ವ್ಯಾಯಾಮ ಮಾಡಲೇಬೇಕು. ಆ [illegible] ಹಿರಿಯರಿಂದ ವ್ಯಾಯಾಮ ಮಾಡಿದೆ. ವ್ಯಾಯಾಮ ಮಾಡಿ ಶರೀರದ [illegible] ಮಾಡಿ ಶ್ರಮಿಸಿದ್ದಿ ಶ್ರಮ [illegible] ಇದರಿಂದ ಕಠಿಣ [illegible] ಅನುಭವಗಳನ್ನು ಶಕ್ತಿಯಾಗಿ [illegible]

[illegible] ಅನೇಕರು ವಿದ್ಯಾರ್ಥಿ ಸ [illegible] ಯಾವುದಾಗಿ ಮಾಡಿ ಒಂದು [illegible] ವೃತ್ತಿಪತ್ರಿಕೆಗಳನ್ನು ಓದು [illegible] ಈ ಸದ್ವಿಷಯಗಳ ಶರೀರದ್ದು ಮುಖ್ಯಾಂಗವಾದ ಮಾರ್ಗ ಕೋಶ, ಹೃದಯ ಕೋಶ, ಮಾಲ ಕೋಶಾದಿಗಳೂ ಕೂಡ ವಿಶ್ರಾಂತಿ ಸಡೆಯ [illegible] ಆದುದರಿಂದ ಇದರಿಂದ ಶರೀರಕ್ಕೆ ಸಾರ, ತ್ರಿ ವಿಧಿಯ ದೊರೆಯಾದ ವ್ಯಾಯಾಮಗಳು ಮಂದವಾಗಿ, ಕಠಿಣಗಳು ಲಾಭಿಸುವುದಾಗಿ, ಭಯಂಕರವಾದ ಅಪಾಯಗಳಿಗೆಗಳು. ಮಾತ್ರವೋಗಗಳೂ ಉ [illegible] ವಾಗಿ ಶರೀರವು ಕೇವಲ ಪರಾಧೀನ ವಾಗಿ ಪರಿಣಮಿಸುವುದು.

ಆದುದರಿಂದ ಎಲ್ಲ ವಯಸ್ಸಿನವರೂ ಬಲಾ-ಮುಖ್ಯಾಂಗಗಳು ಶರೀರದಲ್ಲಿ ಕೋರದೆ ಸಮಾನವಾದ ಬೇಡವಾಗ್ಯೂ, ಕಾಂತಿಯೂ, ಜೀರ್ಣಶಕ್ತಿಯೂ, ಉತ್ಸಾಹವೂ ಬಂದಿಗಾಗಿ ಶರೀರ ಔಷ್ಟವನ್ನು, ಚರಾಚರ ಅನುಭವಿಸಬೇಕಾದರೆ, ವ್ಯಾಯಾಮಗಳಲ್ಲಿಲ್ಲಾ ಅತ್ಯುತ್ತಮವೂ, ಅತಿ ಸುಲಭವೂ ಆಗಿರುವ ನಡಿಗೆ (walkin) ಯನ್ನು ಪ್ರತಿದಿನ್ನೂ ಅಭ್ಯಸಿಸಲ್ಪಟ್ಟಿರಬೇಕು.

ಯಾವಾಗ ಬಯಸುವುದಕ್ಕಿಂತಲೂ ಮತ್ತು ನಿರ್ಮಲವಾದ ಗಾಳಿ ಬೀಸತಕ್ಕದ್ದು ಸ್ಥಾನದ ಪ್ರದೇಶಗಳಲ್ಲಿ ತಿರುಗಾಡುವುದರಿಂದ ಆಹ್ಲಾದಕರವಾದ ಈ ವ್ಯಾಯಾಮಕ್ಕೆ ಎಷ್ಟೂ ಆಗಿರಬಹುದು.

ನಡೆಯುವಾಗ ಶರೀರವನ್ನು ನೇರವಾಗಿ ಇಟ್ಟುಕೊಂಡು ಎದೆಯನ್ನು ಮುಂದೆ ಹಿಡಿದು ನಿರ್ಮಲ ವಾಯುವಿನಿಂದ ಒಡಗೂಡಿದ ಚಿತ್ತಗಳಿಂದ ಪ್ರದೇಶಗಳನ್ನು ಸಂದರ್ಶಿಸಿದರೆ ನಡಿಗೆಯ ಉತ್ತಮ ಫಲವು ಪ್ರಾಪ್ತವಾಗುವುದು. ಹಾಗಲ್ಲದೆ ಶರೀರವನ್ನು ಬಗ್ಗಿಸಿ ಕೊಂಡು ಮನೋಭಾವವನ್ನೇ ಇಟ್ಟು ಬಿ ಯಾವುದಾಗಿ ಕ್ಷುಲ್ಲಕವಾದ ಯೋಚನೆಗಳನ್ನು ಮಾಡುತ್ತಾ ಉಟೊಳಗೆ ಸಂದು ಸೋಮಾರಿಗಳಂತೆ ಸ್ಥಲ್ಪ ನಡಿಗೆ ಮಾತ್ರವಾಗಿ ಎಂದಿಗೂ ಫಲದಾಯಕ ವಾಗಲಾರದು.

ಆಕಾಶವಾಣಿ

ಸೋಮವಾರ—ಚಲನಚಿತ್ರ ವಿಚಾರ. ಸದಾಶಿವ ಶಾಸ್ತ್ರಿ, ಉಪನ್ಯಾಸ. ಮಿಸ್ ಎಂ. ಎ. ಜೆಂಕಟರಾಯರಿಂದ. ಗರೋಗ್ಯ ಸಂಗೀತ. ಮಂಗಳವಾರ—ಧ್ವನಿಕ ಗಾನ. "ಲಕ್ಷ್ಮಿಗಾನ," ಮಿಸ್ ಎಂ ಪಿ ಎಲ್ ಶಾಸ್ತ್ರಿಗಳ ಭಾಷಣ ಕಾರ್ಯಕ್ರಮಗಾನ ಬುಧವಾರ ಲಾವಣಿ ಗಾನ. ಆ ಪಿ ಪಿ ಮೇ ಮೇಂದ್ರಸ್ವಿನಿಯರ ಮೀಟಾ ಗಾನ. ಗುರುವಾರ—ಸಂಗೀತ ಘಂಟಿತ ಮಾಲಿಕ. ಶ್ರೀಯುತ ವಿಚಾರ. "ಶ್ರಾಯಿಕೋಗ" ಶಾಸ್ತ್ರ ಮಾರ್ಗ-ಕಾರ್ಯಕ್ರಮ ಲಘು. ಸಂಗೀತ ಹಿಂದೂಸ್ಥಾನಿ ಗಾನ 'ಅನಿಲ' ಮತ್ತು ಅದ ನ ಕಥೆ'—ಮಿ ಬಲೇಸಾಹಿ ಗಾಯಕರ ಭಾಷಣ ಶುಕ್ರವಾರ ಮಾರ್ಗದರ್ಶಿಯಂತಾ ದ ಶ್ರೀಮತಿ ಎಲ್. ರತ್ನಮ್ಮನವರ ಗಾನ ವಿದ್ವಾನ್ ಎಲ್ ರಾಮಾರಾಯರ ಮೀ ಟಿ ಶೆಡಿಯೋ ಸಮಸ್ಯೆಗಳು ಭಾಷಣ ದಿನ.

ಸಮರ್ಥ ಹಿಂದುಸ್ಥಾನ್ ಮುಟ್ಟಲು ೪೦ ರೂ. ಜುಲ್ಮಾನೆ

ಬಾಡೆಪೇಟೆಯ ಸಂಸ್ಥಾನದವರೆಂಬ ಸ ರಿಯಪ್ರಭು ಮೊಹಮದಸಾಬಿಗಳನ್ನು ಕೊಂಡು ನಾಗ ಅಕ್ಕಿಕಾಯಿ ಸಲು ಸರ್ಕಾರದ ಒಬ್ಬ ಹಿಂದೂ ಚಾಲಿಕೆಯನ್ನು ಮುಟ್ಟಿದ್ದಕ್ಕಾಗಿ ಸಮರ್ಥ ಹಿಂದೂಗಳು ಅತಂಕನ್ನು ಹೊಡೆ ನೆಸಿದೂ ಸಲವತ್ತು ರೂ. ದಂಡವಾಂಚಿದ ಕೆಂದೂ ಸಜ್ಜೆರೆ ತಳಿಸಿ ಕಲಿಕ್ಕರಿಗೆ ಅರ್ಜಿ ಬರೆದಿದ್ದಾರೆ.

ನಮ್ಮ ಭೂಮಿಕಾಯ ದೇವರ ಅರ್ಚನೆಗೆ ಪುಷ್ಪಗಳನ್ನು ಕರುವ ಉದ್ದಿಶ್ಯ ಪುಷ್ಪ ವ್ಯಾಪ್ತವಾದ ಕೋಟಿಗಳ್ಳಿಯೂ, ತಂಬಿಗೆ ಪವನಗಳ್ಳಿಯೂ, ಅಲ್ಲಿನ ನಿರ್ಮಲ ವಾಯುವನ್ನು ಬಳಸಿ ಮತ್ತು ಸೇವಿಸುತ್ತಾ ಮತ್ತು ಹಿಂತಿರುಗಿ ಬರುವಾಗ ಬಟ್ಟೆಗಳನ್ನು ಚೊಕ್ಕಟವಾಗಿ ಒಗೆದುಕೊಂಡು ಸ್ವಚ್ಛವಾದ ನಂತರ ಸ್ವಚ್ಛವಾದ ಜಲದಿಂದ ಒಡಗೂಡಿದ ಕೊಳದಲ್ಲಿಯೋ, ನದಿಯಲ್ಲಿಯೋ ಸ್ನಾನವನ್ನು ಆಚರಿಸಿ ದೇವಸ್ಥಾನಗಳನ್ನೆಲ್ಲಾ ಸುತ್ತಿಕೊಂಡು ಒಟ್ಟಿನ ಮೇಲೆ ಪವಿತ್ರವಾದ ವಾತಾವರಣದಲ್ಲಿ ಬಯಲೂರ ಸಂಚರಿಸಿಕೊಂಡು ಮನೆಯನ್ನು ಸೇರುತ್ತಿದ್ದರು. ಇಂತಹ ಸದಾಭ್ಯಾಸವು ಯಾವ ರೋಗಾದಿಗಳೂ ಇಲ್ಲದೆ ನೂರಾರು ವರ್ಷಗಳು ಸುಖವಾಗಿ ಬಾಳುತ್ತಿದ್ದರು ಎಂಬುದಕ್ಕೆ ದೇ ಆಜ್ಞೆಯನ್ನು ನಿದರ್ಶನಗಳಾಗಿವೆ.

ವ್ಯಾಯಾಮ ದೃಢಚಿತ್ತನೂ ವ್ಯಾಧಿ ನಾಸ್ತಿಕವಾದುದು । ವಿದ್ಯಾಧನ ವಿದ ಗ್ರಂಥ ಘಕ್ತಂಚೀಳ್ಳಂಬಹುದೆ ॥

ಆದುದರಿಂದ ನಡಿಗೆ ಯಾವಾಗ ವ್ಯಾಯಾಮದಲ್ಲಿ ದೃಢಚಿತ್ತ ಬಾಳ್ಳವರಿಗೆ ಯಾವಾಗಲೂ ಯಾವ ರೋಗಗಳೂ ಸಂಭವಿಸುವುದಿಲ್ಲವು. ಮತ್ತು ಶರೀರದಲ್ಲಿ ಸುಖ, ನೆರಗಳ ಶಿಥಿಲತೆ, ಕೂದಲು ನರೆಯುವಿಕೆ, ಮುಂತಾದ ಮುದಿ ಚಿಹ್ನೆಗಳು ಇಲ್ಲದೆ ಎಂ ಪರ್ಷಗಳಾದರೂ ಯೌವನಸ್ಥರಂತೆ ಬದ್ಧಿ ಕಾಂತಿಯನ್ನುಳ್ಳಿರುವುದು.

ನದಿಯನ್ನೇಲೆ ನಡೆದನು

ಸಾಧುವೊಬ್ಬನ ಸಾಹಸ

ತಂಜಾವೂರಿನಲ್ಲಿ ಸ್ವಾಮಿ ಮೂಲಾನಂದ ತಿರುವಾಯ್ಕ್ ಎಂಬ ಹೆಸರು ಇದ್ದ ಒಬ್ಬ ಸಾಧುವು ತನ್ನನ್ನು ಕೊಲ್ಲಿರುವ ನದಿಯನ್ನು ದೋಣಿಯಲ್ಲಿ ಕೂರದೆ ಆಚೆ ಕಡೆಗೆ ದಾಟಬೇಕೆಂದು ದೋಣಿಯವನನ್ನು ಕೇಳಿದನು. ಆತನು ಹಣವನ್ನು ಕೊಡದೆ ದ್ವಿದುರಿದ ದೋಣಿಯವನು ಒಪ್ಪಲಿಲ್ಲ.

ಸಾಧುವು ನಿಶ್ಚಿಂತನಾಗಿದ್ದರೂ ಹಣ ಸ್ಥಾಯಿಯಿಂದಲೂ ನದಿಯೊಳಗೆ ಪ್ರವೇಶಿಸಿದನು. ನೀರು ಬಹಳ ಆಳವಾಗಿತ್ತು. ಆದರೂ ಅನಾಯಾಸವಾಗಿ ನಡೆದುಕೊಂಡು ದೋಣಿಯ ಮೇಗಡೆಯಲ್ಲಿ ಮೇಲಕ್ಕೆ ನಿಂತು ಒಬ್ಬೇ ಇದ್ದ ಹೊಲ ಪ್ರಾಯದಗಳ ಮೇಲೆ ಪಡತನ್ನು ಸೇರಿದನು. ಅನೇಕ ಜನರು ಇದನ್ನು ನೋಡುತ್ತ ಆಶ್ಚರ್ಯಾಪನ್ನರಾದರು. ನದೀ ತೀರದಲ್ಲಿದ್ದ ಒಂದು ದೇವಾಲಯಕ್ಕೆ ಹೋಗಿ ಸಾಧುವು ಪದ್ಮಾಸನವನ್ನು ಹಾಕಿ ಕುಳಿತು ಧ್ಯಾನಾಸಕ್ತನಾದನು ಅದನ್ನು ಹೊಟ್ಟೆಗೆ ಅವನ ಸಾಹಸೆಯನು ಜನರೆಲ್ಲಾ ತಿಳಿದು ಅನೇಕ ಸ್ತ್ರೀಪುರುಷರು ಒಂದು ಸೇರಿದರು. ಅವನನ್ನು ಪೂಜಿಸಲು ಪ್ರಾರಂಭಿಸಿದರು ಅತಿಥಿಗೆ ಹಾಲು, ಹೊಸರು, ಜೇನುಗಳಿಂದ ಅತಿಥೇಕ ಮಾಡಿದರು. ಸಾಧುವಿಗೆ ಇದೊಂದೂ ತಿಳಿಯಲೇ ಇಲ್ಲ. ಧ್ಯಾನದಲ್ಲಿಯೇ ಮಗ್ನನಾಗಿದ್ದನು ಈತನು ಆಹಾರವನ್ನು ನಿ ದೇವನಾಗಿ ತೆಗೆದುಕೊಳ್ಳುವುದಿಲ್ಲವೆಂದು ದೇವಸ್ಥಾನಿಕರು. ಅಪೂರ್ವವಾಗಿ ತೆಗೆದುಕೊಂಡರೂ, ಹಾಲು ಅಥವ ಹಣ್ಣನ್ನು ಒಂದು ತುಟ್ಟಿನಷ್ಟು ಮಾತ್ರ ತೆಗೆದುಕೊಳ್ಳುವನು. ಅವನು ಯಾವಾಗಲೂ ಮೌನವೇ ಇರುವನು. ಮಂಗಳ ತುದಿಯಲ್ಲಿ

ತೀರ್ಥ ಪ್ರಸಾದದ ಜಗ

ಪೊಲೀಸರು ತಡೆದರು

ಬೂಂಧಕೆಯಲ್ಲಿ ಸಾಂಗವಾಗಿ ಸ್ವಾಮಿಯ ಒಳ ಬರಗಳಿಂದಲೂ ಪ್ರಸಾದಗಳ ಮಾರ್ಗದೆಗಳು ಸಲ ಮಾಡಿ ಒಂದು ಸ್ವಚ್ಛತೆ ನಡೆಯುತ್ತಿದೆ ಪ್ರತ್ಯಾಚಾರ ಮತ್ತು ಒಟ್ಟಾಗಿ ಕೆಲಸ ಎಂದು ಶ್ರೀಮತ್ಸ್ವಾಮಿ ಸಂಸ್ಥಾನ ದೇವರ ತೀರ್ಥಾದಿ ತರಗಳ ಮೊದಲು. ಬೇಕೆಂದು ದೇವರಂಡು ಪ ನವಗಳ ಬ್ರಾಹ್ಮಣ ಕಾರಣ ಇದು ತರದ ಜಾತಿ ಬ್ರಾಹ್ಮಣರು. ಹೊದವರಿಗೆ ಅವರಿಗೆ ಪೊಲೀಸರ ಸಹಾಯ ಪಡೆದು ಕೆಳಕ್ಕೆ ಕೊಡಲಾರ್ಯ ಕೆಂಚಿಸುವ್ವ ಸ್ವಾಮಿಯವರ ಸ್ವಾಮಿಯವರ ಯಾವುದೋ ಒ ಮಿಸ ವಿಷಯ ಬಂದ ಕಾಲಗಳಲ್ಲಿ ಅಗ್ರಹಾರಿಯ. ಪ್ರಸ್ತುತ ಸ್ವಾಮಿ ಪ್ರಸಾದ ಪತ್ರಿಗಳಿಗೆ ಸ್ವಚ್ಛತಕ್ಕೆಯ್ಯೆಯ ದೇವಸ್ಥಾನದವರು ತೀರ್ಮಾನಿಸಿದ್ದರು. ಪ್ರಸ್ತುತ ಇದಕ್ಕೆ ತಕರಾರು ಮಾಡಿದರು. ಕಿ ಜಗಳವಾಗುವುದರಲ್ಲಿತ್ತು. ಪೊಲೀಸ ಬಂದನೇಲೆ ಪೇಲ್ಮಂಡಂತೆಯೇ ಮಾಡಲಾಯಿತು.

ಮೇ ಹಿಸ್ರಿಸುವನು. ಪ್ರಾಚೀನಾತ್ಮ ಗರಿಕೆಯು ಸರ್ವಸ್ವಾಮಿಯಾಗಿರುವ ಕಾಲಗಳಲ್ಲಿಯೂ ಇಂತಹ ಮಹಾನ್ ಅಲ್ಲಿ ಕೋಚರಿಸುತ್ತಿರುವುದು.

'ಮೈಸೂರಿನ' ಮುನ್ನಡೆ

"ಮೈಸೂರು ಇನ್ಸೂರೆನ್ಸ್ ಕಂಪೆನಿಯು ನಿಷ್ಕಂಟಕವಾಗಿಯೂ ಇಂದು ಭರತಖಂಡದ ಸುಭದ್ರವಾದ ಕಂಪೆನಿಗಳಲ್ಲೊಂದಾಗಿದೆ." ... ... "ಇನ್ಸೂರೆನ್ಸ್ ಟೈಮ್ ಬುಕ್"

ನಿಮ್ಮೆಯ ಎಲ್ಲೆಲ್ಲಿಯೂ ನಲಿಯುತಿರುವ ಗುರಿಯಿಂದ ಸರ್ವಜನ ಸುಖದಾದ ನೂತನ ವಿಮಾ ಪದ್ಧತಿಗಳನ್ನು ಜಾರಿಗೆ ತರಲಾಗಿದೆ!

ಜೀವಿಯಾನ ಜೀವಿತ್ವ, ಜೀವನಗಳಿದಿ ಜೋಡಣೆ ಜೀವಿತ, ಪ್ರೀಮಿಯಂ ಪೇಮೆಂಟ್ ಜೀವಿತ, ಮಕ್ಕಳ ಎಂಡೋಮೆಂಟ್ ಜೀವಿತ, ಮೋಟಾರ್ ಅಂಡ್ ಪ್ರೈಯರ್ಸ್ ಜೀವಿತ, ಸಪ್ಲೈಸಿಸ್ ಜೀವಿತ, ಇತ್ಯಾದಿ, ಇತ್ಯಾದಿ

'ಮೈಸೂರಿನ' ಸೇವಾಶ್ರದ್ಧೆಯೂ ಸುಭದ್ರತೆಯೂ 'ಆದರ್ಶ ಸಂಸ್ಥಾನದ ಆದರ್ಶ ಸಂಸ್ಥೆ' ಎಂಬ ಬಿರುದನ್ನು ಗಳಿಸಿದೆ

ಆದರ್ಶ ಸಂಸ್ಥಾನದ ಈ ಆದರ್ಶ ಸಂಸ್ಥೆಯ ಜೀವಿತದಾರರೂ, ಪ್ರತಿನಿಧಿಗಳೂ ಆಗಿ ಸ್ವತಂತ್ರರಾಗಿರಿ.

ಹೆಚ್ಚು ವಿವರಗಳಿಗೆ ನೂತನ ಪ್ರಾಸ್ಪೆಕ್ಟಸ್ಸಿಗೆ ಈ ವಿಳಾಸಕ್ಕೆ ಬರೆಯಿರಿ

ಜನರಲ್ ಮ್ಯಾನೇಜರ್,

'ಮೈಸೂರು ಇನ್ಸೂರೆನ್ಸ್ ಕಂಪೆನಿ, ಲಿಮಿಟೆಡ್',

ಶ್ರೀ ಪಂಚಮಂಡಾ ಬಿಲ್ಡಿಂಗ್, ಬೆಂಗಳೂರು ಸಿಟಿ.

ರಾಜಕೋಟೆ ಪರಿಸ್ಥಿತಿ

ದಿವಾನರಿಗೂ ನಾಯಕರಿಗೂ ಮಾತುಕತೆಗಳು

೨೪ ಗಂಟೆಯೊಳಗಾಗಿ ರಾಜಕೋಟೆ ಸಂಸ್ಥಾನವನ್ನು ಬಿಟ್ಟು ಹೋಗಬೇಕೆಂದು ಮಾಡಿ ದಿವಾನರಾದ ಶ್ರೀ ವಿ. ವೀರವಾಲಾರವರಿಗೆ ಇಂಡಿಯನ್ ನಾಶನಲ್ ಕಾಂಗ್ರೆಸ್ ಕಾರ್ಯದರ್ಶಿಯವರು ಕೊಟ್ಟಿದ್ದರೆನ್ನಲು. ಅವರು ಸಂಸ್ಥಾನವನ್ನು ಬಿಟ್ಟು ಹೊರಟರು. ರಾಜಕೋಟೆಯಿಂದ ೨೨ ಮೈಲಿ ದೂರದಲ್ಲಿರುವ ಸಾಧುರ ಎಂಬ ಸಣ್ಣ ಸಂಸ್ಥಾನದಲ್ಲಿ ಕೆಲಕಾಲ ಕಾಲ ಕಳೆದರು. ಅವರ ಸ್ವಾಮಿಕ್ತಿ ಹೇಳಲಿಲ್ಲ.

ಶ್ರೀಯುತರು ರಾಜಕೋಟೆಯ ಭಾರವನ್ನು ವಹಿಸಿಕೊಂಡು ಸರ್ ಪ್ಯಾಟ್ರಿಕ್ ಕೆಡೆಲ್‌ರವರ ಸಲಹೆಯಿಂದ ಪೃಥ್ವಿಸ್ಥ ನಡೆಸಿ ಎಂದು ತಿಳಿಸಿದರು.

ಮೊನ್ನೆ ಗುರುವಾರ ಅಂಚೆಯ ಮಿಶ್ರ ಭಾಗದ ಮಂತ್ರಿಯಾದ ಸಾಹೇಬ ದಿವಾನರು ಸಂಸ್ಥಾನದ ಕೆಲವು ಪ್ರಮುಖರಿಗೆ ಶಕ್ತಿಲೇಖನವನ್ನೂ ತ್ತರು.

೧ ಸರ ಅಕ್ಟೋಬರ್ ಕಾಯಾದೆಗಳಾಗಿ ಸಂಸ್ಥಾನದ ಕಲ್ಯಾಣಕ್ಕೆ ರಾಜಕೋಟೆಯ ಮಂತ್ರಿಮಂಡಲ ಚಕ್ರಗೊಳ್ಳಿಯಿಂದ ಸಲ್ಲಿಸಲಾದ ಸಲಹೆಯನ್ನು ಸ್ವೀಕರಿಸಿದ್ದಾರೆ.

ಸರ್ ಪ್ಯಾಟ್ರಿಕ್ ಕೆಡೆಲ್‌ರವರು ಸಂಸ್ಥಾನದ ಮಂತ್ರಿಮಂಡಲ ಚಕ್ರಗೊಳ್ಳಿಯಿಂದ ಸಲ್ಲಿಸಿದ್ದರು. ರಾಜಕೋಟೆಯಲ್ಲಿ ಪ್ರಜೆಗಳು ರಾಜಕೀಯ ಪ್ರಜಾಸಂಸ್ಥೆಯ ಪ್ರತಿನಿಧಿಗಳಿಗೆ ಬೆಂಬಲ ಕೊಡುವ ಚಕ್ರಗೊಳ್ಳಿಯಲ್ಲಿ ಕೂಡ ಜನರು ಸಂತೋಷಪಟ್ಟಿದ್ದರೆಂದು ತಿಳಿದ ಪ್ರತಿನಿಧಿಗಳ ಸಂದೇಶ—

(೧) ಈಗಿನ ಸಲಿಸಿಯನ್ನು ಕೊಡಿಸಲು ರಾಜಕೀಯ ಬಂದಿಗಳನ್ನು ತಕ್ಷಣ ಬಿಡುಗಡೆಮಾಡಬೇಕು. (೨) ಎಲ್ಲ ಗಾಳಿ ಖಾಣಗಳನ್ನೂ ಹಿಂದಕ್ಕೆ ಸೆಗೆದು ಕೊಳ್ಳಬೇಕು. (೩) ಸರ್ಕಾರದವರೇ ಮಾಡಿಕೊಂಡಿರುವ ಸ್ಥಾನಗಳನ್ನು ಬಿಟ್ಟುಕೊಡಬೇಕು. (೪) ಜವಾಬ್ದಾರಿಯಾದ ಸ್ವಾಧೀನಿಯ ಸರ್ಕಾರದ ಸ್ಥಾಪನೆಯ ತಕ್ಷಣ ತಿಳಿಸಬೇಕು. ಪ್ರಜೆಗಳ ಪರವಾಗಿ ಮಾತನಾಡಲು ಏಕಮಾತ್ರ ಸಂಸ್ಥೆಯಾದ 'ಪ್ರಜಾಮಂಡಲ' ಮೊಂದಿಗೆ ಸಂಧಾನಕ್ಕೆ ಆಲೋಚಿಸಬೇಕು. ಸರ್ ಪ್ಯಾಟ್ರಿಕ್‌ರವರು ಜನರ ಬಯಸುವಾಗ ಅಭಿಪ್ರಾಯ ಕಾಯ್ದು ಅಭಿಪ್ರಾಯಪಟ್ಟಿದ್ದರು. ಈ ಸಂಸ್ಥೆ ಸಮ್ಮಿಶ್ರಪಕ್ಷ ಮಂಡಳಿಯಲ್ಲಿ ಭಾಗವಹಿಸಲಾಗದೆಂದು ಅಭಿಪ್ರಾಯಪಟ್ಟರೆಲ್ಲಿ ಅಭಿಪ್ರಾಯವನ್ನು ಮಂಡಿಸಿದ್ದಾರೆ. ದೀವಾನರಿಗೆ ಸಾರ್ವಜನಿಕ ಸಾಯಕರು ಪ್ರಸ್ತಾಪ ಮಾಡಲ್ಪಟ್ಟಿದೆ.

ಸಂಸ್ಥಾನ ಅಂಗಡಿಗಳ ಮುಂದೆ ಸರ್ಕಾರದವರು ಕಡೆಯಲು ಸ್ವಯಂಸೇವಕರುಗಳ ಸೇರಿಸಲ್ಪಟ್ಟಿದ್ದಾರೆ. ಪ್ರಜೆಗಳಲ್ಲಿ ಸ್ವಸ್ಥಾಭಿಪ್ರಾಯವೂ ಹೆಚ್ಚಿದೆ. ಜನರು ಭಯ ಭ್ರಾಂತರಾಗಿದ್ದಾರೆ. ಶಾಲೆಗಳಲ್ಲಿ ಅವರ ವ್ಯಾಸಂಗ ನಡೆಯುತ್ತಿದೆ.

ತಿರುವಾಂಕೂರಿನ ಪ್ರಕರಣ

ಮಹಾತ್ಮ ಗಾಂಧಿಯವರ ಮೇಲೆ ದಿವಾನರ ಮೇಲಿನ ಆಪಾದನೆಗಳನ್ನು ಸಾರುವ ಕೆಗಿಮಕೊಳ್ಳಿ

ತಿರುವಾಂಕೂರಿನಲ್ಲಿ ರಾಜಕೀಯ ಖೈದಿಗಳನ್ನು ಬಿಡುಗಡೆ ಮಾಡಿದ ವಿಷಯದಲ್ಲಿ ಮಹಾತ್ಮಾ ಗಾಂಧಿಯವರು ಈ ಕೆಳಗಿನ ಹೇಳಿಕೆಯನ್ನು ಹೊರಡಿಸಿದ್ದಾರೆ

"ಶ್ರೀಯುತ ಮಹಾರಾಜರವರ ಜನ್ಮದಿನದ ದಿನ ತಿರುವಾಂಕೂರಿನಲ್ಲಿ ಜರಗಿದ ಕೃಪಾದಿಗಳಿಗೆ ಇಂದು ಪಿತಾಮಹರಾದ ಶ್ರೀಯುತ ಮಹಾರಾಜರನ್ನು ಮತ್ತು ದಿವಾನರನ್ನು ಅಭಿನಂದಿಸುತ್ತೇನೆ. ಈ ಪ್ರಸಂಗದ ಫಲಿತಾಂಶವು ರಾಜ್ಯದ ಕ್ಷೇಮಕ್ಕೆ ಕಾರ್ಯಕರವಾಗಬೇಕಾದರೆ, ಹಿಂದಿನ ಕೊಂಡ ಘಟನೆಗಳ ಬಗ್ಗೆ ವಿಚಾರಣೆ ನಡೆಸಲು ಒಂದು ನ್ಯಾಯಾಲಯ ಸಮಿತಿಯ ನೇಮಕವು ಅವಶ್ಯವೆಂದು ತಿಳಿದಿದ್ದೇನೆ. ಸಂಸ್ಥಾನದ ಪ್ರಜೆಗಳ ಕ್ಷೇಮಕ್ಕಾಗಿ ಈ ಸಮಿತಿಯ ಸದಸ್ಯರುಗಳು ಸ್ವಾಧೀನ ಮನೋಭಾವದವರಾಗಿರಬೇಕೆಂದು ಸಾರ್ವಜನಿಕರು ಅಭಿಪ್ರಾಯಪಡುವುದು ಸಹಜವಾಗಿದೆ.

ಸಂಸ್ಥಾನದ ಸಂಸ್ಥಾನದ್ದೊಂದಿಗೆ ಸಂಬಂಧ ಹೊಂದಿದ ಸಂಸ್ಥಾನ ಸರ್ಕಾರದ ಗಡಿಯಾರ ಮಾಡಿದೆ. ಸ್ವೀಕರಿಸಿ ಸಂಸ್ಥಾನದ ಗಡಿಭಾಗ. ಅಂದರೆ ಶ್ರೀ ಸಿ. ಪಿ. ಮೊಣ್ಣಯ್ಯನವರು ಸ್ವಸ್ಥಾನದಿಂದ ದಿವಾನರ ಸ್ಥಾನದಿಂದ ರಾಜೀನಾಮೆ ಅಂಗೀಕರಿಸಿ ಇದರಿಂದ ರಾಜಕೀಯ. ಸಂಸ್ಥಾನದ ಸಂಸ್ಥಾನದ ಗಡಿಭಾಗ ಸ್ವಸ್ಥಾನದ ಕೆಲಸಗಳ ಕಾರಣದಿಂದಲೂ ಇದರ. ಸ್ವೀಕರಿಸಿದ ಸಂಸ್ಥಾನದ್ದೊಂದಿಗೆ ಸಂಬಂಧ ಹೊಂದಿದ್ದರೆಂದು ರಾಜಕೀಯ ಭಾಗವಾಗಿದ್ದರೆಂದು. ಕಾರಣದಿಂದ ಇದರ ಸಂಸ್ಥಾನದ್ದೊಂದಿಗೆ ಸಂಬಂಧವನ್ನು ಗಡಿಭಾಗ ಅಭ್ಯಾಸ ಗಮನಿಸಲಾಗಿದೆ.

ಸಂಸ್ಥಾನ ರಾಮಾಯಣದ ಮೇಲೆ ಸಾರ್. ಶ್ರೀ ರಾಮಾಯಣದ ಮಹಾಕವಿ ಮಾಡಿ (ಪ್ರಾಚೀನ ಕಾಲದ ಮಹಾಕವಿ) ಸಂಸ್ಥಾನ ಸ್ಥಾನ ಮೇಲ್ಮನ್ನು ಅಭಿಪ್ರಾಯ ಮಾಡಿ ಸಂಸ್ಥಾನ ಸ್ಥಾನ ಶ್ರೀ ಶ್ರೀ ಶ್ರೀ

ಸಾ ಧಿ ವ

೫೧—೧೦—೩೮ ನೇ ಸೋಮವಾರ

ಹೈದರಾಬಾದಿನ ಸರದಿ.

ತಿರುವಾಂಕೂರು ಸಂಸ್ಥಾನದ ದಿವಾನ ಸೆಯ್ಯದ ಒಂದು ಘೋಷಣೆಯನ್ನು ಪ್ರಕಟಿಸಿದೆ. ಸ್ವರಾಜ್ಯದ ಪರಿಕಲ್ಪನೆಯ ಒಂದು ಒಳ್ಳೇ ಮಾದರಿಯಾಗಿ ಸಿದ್ಧವಿದೆ. ಇದನ್ನು ಪ್ರಕಟಿಸಿರುವ ಸರ್ಕಾರವು ರಾಜಕೀಯ ಖೈದಿಗಳನ್ನು ಬಿಡುಗಡೆಗೊಳಿಸಿ ಬಿಟ್ಟಿದೆ. ಮೊದಲು ಕಾಂಗ್ರೆಸ್ಸನ್ನು ಕಾನೂನಿನಡಿಯಲ್ಲಿ ಸಿದ್ಧಪಡಿಸಲಾಯಿತು. ಬಳಿಕ ಮೊತ್ತೆ ಕಟ್ಟಿದಂತಾಯಿತು.

ಇನ್ನು ಹೈದರಾಬಾದಿನ ಪ್ರಕರಣ. ಇ ಸಂಸ್ಥಾನವು ಒಂದು ಕಡೆ ಸಂತೋಷಪಡುತ್ತಿದೆ. ಒಂದು ಕಡೆ ತನ್ನ ಪ್ರಜೆಗಳನ್ನು ಇನ್ನೊಂದು ಕಡೆಯ ಪ್ರಜೆಗಳು ಬಂದರೆಂದು ಗಿಸಿಕೊಳ್ಳುವರೆ. ಹೈದರಾಬಾದಿನ ಅಧಿಕಾರಿಗಳು ತಿರುವಾಂಕೂರಿನ ದೊರೆಗಳ ಸ್ಥಿತಿ ಅಲ್ಲಾಡಿಸುತ್ತಿರುವರು ಅದರೆ ಕಾಸ್ತ ಹುಸಿಯ ದೊಂಬಿ ಅವರು ಕುಟ್ಟುವುದನ್ನು ಮೊದಲಿಸಿದರು. ಶಿಷ್ಟೇ ಪ್ರಜ್ಞಾವಂತ ಕಾಂಗ್ರೆಸ್ ಸಂಸ್ಥೆಯು ಸ್ವಾತಂತ್ರ್ಯಕ್ಕಾಗಿ ಹೋರಾಡುವ ಸಂಕಲ್ಪ ಮಾಡಿದರು. ಇದನ್ನು ಅರಿತ ಮುಸಲ್ಮಾನರು ಕಾಂಗ್ರೆಸ್ ಸಂಸ್ಥೆಯ ಸ್ಥಾಪನೆಯ ಮೂಲಕ ಹಿಂದೂಗಳ ಮೇಲೆ ಮುಸಲ್ಮಾನರ ಆಳ್ವಿಕೆ ಸ್ಥಾಪಿಸಲು ಹೊರಟಿದ್ದರು. ಇದನ್ನು ಅರಿತ ಮುಸಲ್ಮಾನರು ಕಾಂಗ್ರೆಸ್ಸಿನ ಕಡೆ ಸರಿದರು. ಒಂದುಮೆಯವರು. ಅಲ್ಲದೆ ಅಲ್ಲಿ ಕೆಲವು ಮೌಲ್ವಿಗಳು ಭೇಟಿಗಳು. ಬಹಳ ದಿನಗಳಿಂದ ಪ್ರಜೆಗಳ ಮಾಡುತ್ತಿದ್ದ ರಾಜ್ಯಭಾರದ ವಿರುದ್ಧ ಬಂಡಾಯವೆದ್ದಿರುವುದು. ಮೇಲಿನವರಾಗಿ ಮಂಜರ ಕಾಸ್ತಿಯೇ ನಡೆಯುತ್ತಿದೆ. ರಾಜರಿಗೆ ಇನ್ನೂ ಸ್ವಲ್ಪ ಬಲವಿದ್ದಂತೆ ಗಲಾಗಲಿ ಅಮಾಯಕರುಗಳಾಗಲಿ ನಡೆಯುತ್ತಿರುವುದು. ಸ್ವ ಈ ಕಾರಣಗಳಿಂದ ಹೈದರಾಬಾದಿನ ಪ್ರಜಾಸ್ವಾತಂತ್ರ್ಯ ಚಳವಳಿಗೆ ಕ್ರಮಬದ್ಧವಾದ ಪ್ರತಿಬಂಧಗಳನ್ನು ಸೃಷ್ಟಿಸಿ ಮೇಲೆ ಬರುವುದು.

ಆದರೆ ಕಾಂಗ್ರೆಸ್ಸಿನ ಸ್ಥಿತಿ ಒಂದು ಮಾತ್ರ ಹೇಳಲೇ ಬೇಕು. ಪ್ರಜೆಗಳ ಹಕ್ಕುಗಳ ಸಂರಕ್ಷಣೆಯಾಗಬೇಕು. ಬ್ರಿಟಿಷ್ ಪ್ರಜಾಪ್ರಭುತ್ವದ ಸರ್ಕಾರಕ್ಕೆ ಸಂಬಂಧಪಟ್ಟಂಗಳೂ ಪ್ರಜೆಗಳಾದ ದರ್ಜೆ ನಾವು ನೋಡಿದ್ದೇವೆ. ಅದೇಕೆ ಸಂಸ್ಥಾನಗಳಲ್ಲಿ ಸಿದ್ಧಕಾರ್ಯವಾಗುವುದನ್ನು ಕಂಡಿದ್ದೇವೆ. ಅದರಂತೆ ಕಾಂಗ್ರೆಸ್ಸಿನ ಅಧ್ಯಾತ್ಮಿಕ ಶಕ್ತಿಯು ಸ್ವೇಚ್ಛಾಂಕಾರ ಸರ್ಕಾರದ ದಬ್ಬಾಳಿಕೆಯನ್ನು ಅಡಗಿಸುವುದನ್ನು ಅಭ್ಯಂತರವಿಲ್ಲ.

ಹೈದರಾಬಾದಿನ ಪ್ರಜೆಗಳ ದಿನ್ನಿಯಯ ಇಡೀ ದೇಶದ ಸಂಸ್ಥಾನಗಳ ಪ್ರಜೆಗಳ ದಿನ್ನಿಯಯವಾಗಿ ಪರಿಣಮಿಸುವುದು. ಇದು ಸ್ವಾತಂತ್ರ್ಯವನ್ನು ಅಪೇಕ್ಷಿಸುವ ನಮ್ಮ ಸಿದ್ಧಿಗಳು. ಸರ್ಕಾರವನ್ನು ತ್ಯಾಗ ಮಾಡಲು ಅಲ್ಲಿನ ಪ್ರಜೆಗಳು ಸಿದ್ಧರಾಗಿದ್ದಾರೆ. ಅದರ್ಶಪ್ರಜೆಗಳ ತಮ್ಮಾನಗಳಿಗೆ ಗೌರವಿಸುವುದೂ ಇದ್ದೇ ಇರುವುದು. ಇನ್ನೂ ಇದರ ಸಂಸ್ಥಾನಗಳಿಂದ ಗೌರವಯುತವಾದ ಒಳ್ಳೆಯ ಪ್ರಜೆಗಳು ಬರುವುದಾದರೆ ಅದನ್ನೂ ಸಿದ್ಧರಾಗಿರುವುದು. ಹೇಗಾದರೂ ಪ್ರಜೆಗಳಿಗೆಲ್ಲ ಬಾಧ್ಯತೆಗಳನ್ನು ಸ್ವೀಕರಿಸುವುದು ಸಿದ್ಧ. ಅದ್ದರಿಂದ ಅಲ್ಲಿನ ಪ್ರಜೆಗಳ ಬಲವಳಿಯ ಸ್ಥಿತಿ ನಾವೆಲ್ಲರೂ ಸಂಪೂರ್ಣ ಸಹಾನುಭೂತಿಯನ್ನು ನೀಡೋಣ

ರಾಜಭಕ್ತಿ ಪ್ರದರ್ಶನ ಬೇಕಿಲ್ಲ

ಗುಬ್ಬಿಯಾ ಕೌರಸಭೆಯವರು ಕಳೆದ ತಿಂಗಳ ಸಭೆಯಲ್ಲಿ ಸಲ್ಲಿಸಿ ಪ್ರಾರ್ಥನೆಯನ್ನು ಸ್ವೀಕರಿಸಿ ಸ್ವಾಗತಿಸಿ ಸ್ವಾಗತ ಪ್ರಸ್ತಾಪಿಸಿ ಸ್ವಾಗತ ಮಾಡಿದರೆಂದು ಈಗ ಇದರ ಸಿಂಹಾವಲೋಕನ ಮಾಡಿ ಸಾಮಾನ್ಯರೂ ಸರ್ಕಾರವನ್ನು ತೆಗೆದುಕೊಳ್ಳಬೇಕೆಂದು ಗೊತ್ತಾಯಿತು. ಸಾಮಾನ್ಯ ಸಭೆಗಳಲ್ಲಿ ಪ್ರಸ್ತಾಪವನ್ನು ಮಾಡುವುದು ಮಾಡಿಕೆ. ಕೌರ ಸಭೆಗಳಲ್ಲಿ ಅನಾವಶ್ಯಕ ಕ್ರಮ ಮಾಡುವುದಕ್ಕೆ ನಮ್ಮ ಸಂಸ್ಥಾನದ ಮುಂದುವರಿದಿದೆ. ಪ್ರಜೆಗಳ ಸ್ವಾಮಾನ್ಯಗಳೇ ಕೌರ ಸಭೆಯವರು ಬಹುಮೆಯಾಗಬೇಕೆಂದು ಸಿರ್ಕಾರದ ಪ್ರಾಣ ...ತು.

ಆದರೆ ಪ್ರಮುಖ ಸಂಸ್ಥಾನ ಅಲ್ಲಿನ ರಾಜರ ಪ್ರಜೆಯಾಗಿದ್ದ ಪ್ರಜೆಂಚಿದ್ದೇ ಅಧ್ಯಕ್ಷ ಮಾಡಿದರು. ಆದರು ಮುಸಲ್ಮಾನರು. ಈ ಅಧಿಮಾನದಿಂದ ಅಲ್ಲಿನ ಮುಸಲ್ಮಾನರು ವಿರೋಧವಾಗಿ ಕಾಂಗ್ರೆಸ್ಸಿನ ಕಡೆ ಸರಿದರು. ಒಂದುಮೆಯವರು. ಅಲ್ಲದೆ ಅಲ್ಲಿ ಕೆಲವು ಮೌಲ್ವಿಗಳು ಭೇಟಿಗಳು. ಬಹಳ ದಿನಗಳಿಂದ ಪ್ರಜೆಗಳ ಮಾಡುತ್ತಿದ್ದ ರಾಜ್ಯಭಾರದ ವಿರುದ್ಧ ಬಂಡಾಯವೆದ್ದಿರುವುದು. ಮೇಲಿನವರಾಗಿ ಮಂಜರ ಕಾಸ್ತಿಯೇ ನಡೆಯುತ್ತಿದೆ. ರಾಜರಿಗೆ ಇನ್ನೂ ಸ್ವಲ್ಪ ಬಲವಿದ್ದಂತೆ ಗಲಾಗಲಿ ಅಮಾಯಕರುಗಳಾಗಲಿ ನಡೆಯುತ್ತಿರುವುದು. ಸ್ವ ಈ ಕಾರಣಗಳಿಂದ ಹೈದರಾಬಾದಿನ ಪ್ರಜಾಸ್ವಾತಂತ್ರ್ಯ ಚಳವಳಿಗೆ ಕ್ರಮಬದ್ಧವಾದ ಪ್ರತಿಬಂಧಗಳನ್ನು ಸೃಷ್ಟಿಸಿ ಮೇಲೆ ಬರುವುದು.

ಆದರೆ ಕಾಂಗ್ರೆಸ್ಸಿನ ಸ್ಥಿತಿ ಒಂದು ಮಾತ್ರ ಹೇಳಲೇ ಬೇಕು. ಪ್ರಜೆಗಳ ಹಕ್ಕುಗಳ ಸಂರಕ್ಷಣೆಯಾಗಬೇಕು. ಬ್ರಿಟಿಷ್ ಪ್ರಜಾಪ್ರಭುತ್ವದ ಸರ್ಕಾರಕ್ಕೆ ಸಂಬಂಧಪಟ್ಟಂಗಳೂ ಪ್ರಜೆಗಳಾದ ದರ್ಜೆ ನಾವು ನೋಡಿದ್ದೇವೆ. ಅದೇಕೆ ಸಂಸ್ಥಾನಗಳಲ್ಲಿ ಸಿದ್ಧಕಾರ್ಯವಾಗುವುದನ್ನು ಕಂಡಿದ್ದೇವೆ. ಅದರಂತೆ ಕಾಂಗ್ರೆಸ್ಸಿನ ಅಧ್ಯಾತ್ಮಿಕ ಶಕ್ತಿಯು ಸ್ವೇಚ್ಛಾಂಕಾರ ಸರ್ಕಾರದ ದಬ್ಬಾಳಿಕೆಯನ್ನು ಅಡಗಿಸುವುದನ್ನು ಅಭ್ಯಂತರವಿಲ್ಲ.

ಹೈದರಾಬಾದಿನ ಪ್ರಜೆಗಳ ದಿನ್ನಿಯಯ ಇಡೀ ದೇಶದ ಸಂಸ್ಥಾನಗಳ ಪ್ರಜೆಗಳ ದಿನ್ನಿಯಯವಾಗಿ ಪರಿಣಮಿಸುವುದು. ಇದು ಸ್ವಾತಂತ್ರ್ಯವನ್ನು ಅಪೇಕ್ಷಿಸುವ ನಮ್ಮ ಸಿದ್ಧಿಗಳು. ಸರ್ಕಾರವನ್ನು ತ್ಯಾಗ ಮಾಡಲು ಅಲ್ಲಿನ ಪ್ರಜೆಗಳು ಸಿದ್ಧರಾಗಿದ್ದಾರೆ. ಅದರ್ಶಪ್ರಜೆಗಳ ತಮ್ಮಾನಗಳಿಗೆ ಗೌರವಯುತವಾದ ಒಳ್ಳೆಯ ಪ್ರಜೆಗಳ ಬರುವುದಾದರೆ ಅದನ್ನೂ ಸಿದ್ಧರಾಗಿರುವುದು. ಹೇಗಾದರೂ ಪ್ರಜೆಗಳಿಗೆಲ್ಲ ಬಾಧ್ಯತೆಗಳನ್ನು ಸ್ವೀಕರಿಸುವುದು ಸಿದ್ಧ. ಅದ್ದರಿಂದ ಅಲ್ಲಿನ ಪ್ರಜೆಗಳ ಬಲವಳಿಯ ಸ್ಥಿತಿ ನಾವೆಲ್ಲರೂ ಸಂಪೂರ್ಣ ಸಹಾನುಭೂತಿಯನ್ನು ನೀಡೋಣ

ರಾಜರು ಜವಾಬ್ದಾರಿ ಸರ್ಕಾರವನ್ನಂಗೀಕರಿಸಿದರು

ಕೊಚಿನದಲ್ಲಿ ಸಂಸ್ಥಾನಾಧೀಶರ ಆದೇಶ

ಕೊಚಿನದಲ್ಲಿ ಸಂಸ್ಥಾನವು ಒಂದು ಸಣ್ಣ ರಾಜ್ಯ. ಅದೂ ಅಲ್ಲಿನ ರಾಜರಾದ ಮೇಲು ಒಂದು ಮುಂದುವರಿದಿದೆ. ಕಳೆದ ತನ್ನ ವರ್ಧಂತ್ಯುತ್ಸವ ಸಮಯದಲ್ಲಿ ಜವಾಬ್ದಾರಿ ಸರ್ಕಾರ ತತ್ವವನ್ನಂಗೀಕರಿಸಿ ಆದರ್ಶ ಮೆರೆದರು.

ಭಾರತದ ದೇಶೀಯ ಸಂಸ್ಥಾನಗಳಲ್ಲಿ ಇದು ಇಂದಿನ ಪರಿಸ್ಥಿತಿಯ ಎಲ್ಲರಿಗೂ ತಿಳಿದೇ ಇದೆ. ಇಂದಿನ ಕಲ್ಪ ಜಾರಿಗೆ ಒಂದು ಕಂಡಿದೆಯೆ ಸರ್ಕಾರದ ಕಾರಣವು ಬ್ರಿಟಿಷ್ ಇಂಡಿಯಾದ ಪ್ರಾಂತ್ಯಗಳು ಸ್ವರಾಜ್ಯ ಸ್ಥಾಪನೆ ಅಲ್ಲಿ ಜನರೇ ಇಷ್ಟಾನುಸಾರ ಮಂತ್ರಿಮಂಡಲಗಳನ್ನು ರಚಿಸಿದುದ ... ಜನರೇ ಪರಿಸ್ಥಿತಿಯನ್ನುಸರಿಸಿ ಸರ್ಕಾರವು ಅಲ್ಲಿ ಜನರನ್ನು ಅನುಸರಿಸಿದುದ ಮತ್ತು ಜನರ ಪರಿಸ್ಥಿತಿ ಒಂದರಿಯದ ಸಂಯುಕ್ತ ರಾಜ್ಯಾಂಗ ರಚನೆ ಮುಂದುವರಿಯಲ್ಪಟ್ಟಿದೂ ಭಾರತದ ದೇಶೀಯ ಸಂಸ್ಥಾನಗಳ ಪ್ರಜೆಗಳ ಮನಸ್ಸಿನಲ್ಲಿ ಸ್ವಾಭಾವಿಕವಾಗಿ ಆಶೆಗಳ ನಿಲ್ಲದೆ ಹೋಗುವುದೂ ಮಾಡಿದೆ. ಬ್ರಿಟಿಷ್ ಇಂಡಿಯಾದಲ್ಲಿರುವ ಮಾದರಿಯಂತೆಯೇ ದೇಶೀಯ ಸಂಸ್ಥಾನಗಳಲ್ಲಿರೂ ಜನರಾಜನ ಗಣಾಗಬೇಕೆಂದು ಅವರು ಸ್ವಾಭಾವಿಕವಾಗಿ ಇಚ್ಛಿಸುತ್ತಾರೆ. ನಮ್ಮ ಸಂಸ್ಥಾನದ ಪ್ರಜೆಗಳಿಗೂ ಅದರಿಂದ ದೇಶೀಯಗಳಿಗೂ ಅದ್ದರಿಂದ ಈ ಸಂಸ್ಥಾನದಲ್ಲಿ ಅದೇ ರೀತಿಯಲ್ಲಿ ಸುಧಾರಣೆಗಳಾಗಬೇಕೆಂದು ಅವರು ನಿರೀಕ್ಷಿಸುತ್ತಾರೆ.

"ಈ ವಿಚಾರದಲ್ಲಿ ಅವರ ಅಭಿಪ್ರಾಯಗಳನ್ನು ತಿಳಿಯಲು ನಾನೇ ನಮ್ಮ ಸಂಸ್ಥಾನದ ಕೆಲವು ಪ್ರಜೆಗಳಿಗೆ ಪ್ರಶ್ನೆ ಭೇಟಿ ಇಟ್ಟೆವು ನಮ್ಮ ಅಭಿಪ್ರಾಯಂತೆ ನಮ್ಮ ಅಧಿಕಾರಿಗಳೂ ಅದೇ ರೀತಿ ಮಾಡಿದರು. ಅಲ್ಲದೆ ಕಾಲೇಜುಗಳಲ್ಲಿ ಸಭೆಗಳನ್ನು ನಡೆಸಿ ಅವುಗಳಿಗೆ ನಮ್ಮ ಸಂಸ್ಥಾನದ ಪ್ರಮುಖರುಗಳನ್ನಾಮಂತ್ರಿಸಿ ಅವರಿಗೆಲ್ಲಾ ವಿವರಿಸಿ ನಾವು ಕೆಲವು ವಿಷಯಗಳ ಮೇಲೆ ಸರ್ಕಾರಕ್ಕೆ ಬಂದಿದ್ದೆವೆ.

"ನಮ್ಮಲ್ಲಿರುವ ಗೊಂದಿರುವಂತೆ ಜವಾಬ್ದಾರಿ ಸರ್ಕಾರ ಪದ್ಧತಿಯನ್ನು ಬ್ರಿಟಿಷ್ ಸರ್ಕಾರವು ... ಒಪ್ಪಿದರು. ಅಲ್ಲದೆ ದಮ್ಮಿನ ಕೆಲವು ಸಂಸ್ಥಾನಗಳೂ ಇತ್ತೀಚೆಗೆ ಆ ತತ್ವವನ್ನಂಗೀಕರಿಸಿದ್ದುವೆ. ನಮ್ಮ ಸಂಸ್ಥಾನದ ಸಣ್ಣ ವಿಸ್ತೀರ್ಣ, ಸಣ್ಣ ಜನಸಂಖ್ಯೆ ಮತ್ತು ಅನೇಕ ಯುಗಗಳಿಂದ ಹೊಂದಿಕೊಂಡಿರುವುದೂ ಮತ್ತು ಸಂಸ್ಥಾನದ ಅಧಿಕಾರದ ಸುಲಭ ಸಂಸ್ಥಾಪಕರ ಅಧ್ಯಯನದ್ದು ಜವಾಬ್ದಾರಿ ಸರ್ಕಾರವನ್ನೆಲ್ಲ ತತ್ವವನ್ನು ಅಂಗೀಕರಿಸಲು ನಾವು ತೀರ್ಮಾನಿಸಿದ್ದೆವೆ."

ನಾವು ಎಂದಿಗೂ ಶರಣಾಗತರಾಗುವುದಿಲ್ಲ

ಜವಹರಲಾಲರ ಹೇಳಿಕೆ

ಲಂಡನ್ನಿನಲ್ಲಿರುವ ಭಾರತೀಯ ಮೂಲದವರೆಲ್ಲರೂ ಬೀಳ್ಕೊಡುವ ಸಿಂಹ ಕೊಟ್ಟಿದ್ದೇವೆಯಾಗಿ ಸಂತಿಕ ಜವಹರಲಾಲರು ಭಾರತದವರಿಗೆ ರುಚಿಗಳನ್ನು ಕೊಟ್ಟು ಭಾಷಣಮಾಡಿದರು.

ಜೆಕೋಸ್ಲೊವೇಕಿಯಾ ದೇಶದ್ದಾದ ಸರ್ವಾತ್ಮನನ್ನು ನೆನೆಸಿ "ನಮ್ಮ ಕಾನೂನಿನಲ್ಲೇ ಸರ್ವಾಧಿಕಾರ ಪ್ರಸ್ತಾಪಿಸಿದ್ದೆವು ಒಂದು ಬರಿಸ್ಥಾನದ ಮತ್ತೊಂದು ರಾಷ್ಟ್ರ. ಅದಕ್ಕಿಂತಲೂ ಬಲಿಷ್ಠವಾದ ಮತ್ತೊಂದು ರಾಷ್ಟ್ರಕ್ಕೆ ಆಯುತವಾಗಿ ಮೆಯಿತು. ಇದನ್ನು ನಾವೆಲ್ಲರೂ ನೋಡುತ್ತಲೇ ಇದ್ದೆವು" ಎಂದರು.

ಆ ಮೇಲೆ ಭಾರತೀಯರ ಬಗ್ಗೆ ಭಾರತೀಯರಿಗೆ ಯುರೋಪಿನ ರಾಷ್ಟ್ರಗಳ ಭಾರತ ರಾಷ್ಟ್ರ ರಕ್ಷಣೆಗಳು. ಅ ಎಂದೂ ಕಳೆದ ಪರಿಸ್ಥಿತಿ ಮತ್ತೆ ನಮ್ಮ ಭಾರತ ಭೂಮಿಯ ಅಖಾಡಾದ ಶಕ್ತಿಯನ್ನು ಸಂಗಾತಿಸಿದೆ. ... ನಿಮಗೂ ನಮಗಿಂತಲೂ ಬರುವ ರಾಷ್ಟ್ರ ... ಗಳಾಗುವುದಾದ ಶಕ್ತಿಯು ನಮಗೆ ... ದಿದೆ" ಎಂದರು.

ಪೌರ ಸಭೆ ಬೇಡವಂತೆ

ಮದನಪಲ್ಲಿಯಲ್ಲಿ ನಡೆದ ಒಂದು ... ರಂಗ ಸಭೆಯಲ್ಲಿ ಆ ಊರಿಗೆ ಸಂಬಂಧಿಸಿ ... ಬೇಕೇ ಸಾಕೆಂದೂ ಮುನಿಸಿಪಾಲಿಟಿ ಬೇಡವೆಂದೂ ನಿರ್ಣಯವಾಯಿತು. ... ಮಾಡಬೇಕೆಂದರೆ " ಪೌರ ಸಭೆಗಳು ಮೊದಲಾದ ಅಧಿಕಾರಿಗಳು. ಅವುಗಳಿಂದ ಪ್ರಜೆಗಳ ತೆರಿಗೆ, ಉಪಯೋಗ ತೆರಿಗೆ, ಮನೆ ತೆರಿಗೆ ಕಟ್ಟಲು ತೆರಿಗೆ, ಸಂಬಳ ತೆರಿಗೆ ಮತ್ತು ನೋಂದಣಿ ಹೊರೆಗಳು ಬೀಳುತ್ತವೆ. ಇದನ್ನೆಲ್ಲಾ ಕೊಡಲು ಜನರು ಶಕ್ತರಾಗಿರುವುದಿಲ್ಲ. ಪ್ರಜೆಗಳ ಆರ್ಥಿಕತೆ ಪೌರ ಸಭೆಗಳನ್ನು ಸ್ಥಾಪಿಸಿ ಅದರಲ್ಲಿ ಬರುವ ಶ್ರೀಮಂತರ ಹಣವನ್ನು ಸ್ವಕ್ಷೇಮಕ್ಕೆ ಉಪಯೋಗಿಸುವುದು ಕಾಂಗ್ರೆಸ್ ಸರ್ಕಾರದ ಅಭಿಪ್ರಾಯವಲ್ಲ " ಎಂದು ಭಾಷಣಕಾರರು ತಿಳಿದರು.

ನಮ್ಮ ಪೌರ ಸಭೆಯವರೂ ಈ ಅಭಿಪ್ರಾಯವನ್ನು ಗಮನಿಸಿಕೊಳ್ಳಬೇಕಾಗಿದೆ.

ಶ್ರೀ ಶಂಕರನಾರಾಯಣಾಯಾಯ ವಿಶ್ರಾಂತಿ

ಮೈಸೂರಿನ ಜನಪ್ರಿಯರಾದ ಶ್ರೀ ಶಂಕರನಾರಾಯಣಾಯಾಯರು ಕೆಲವು ದಿನಗಳ ಹಿಂದೆ ಅವರ ... ರಜೆಯನ್ನು ಪಡೆದಿದ್ದಾರೆ. ಇವರನ್ನು ... ದಮಾಂ ಹೊಗಳುವರು ಪತ್ರಿಕೆಯವರು ... ಕೆಲವರು. ರಾಜ್ಯದ ನ್ಯಾಯಾಲಯಗಳಿಗೆ ... ಗಣನ್ಯರಾಯರಾಗಿದ್ದವರಿಗೆ ಸಾರ್ವಜನಿಕ ಕ್ಷೇತ್ರಗಳಲ್ಲಿ ಅತ್ಯಂತ ಆಸಕ್ತಿಯಿಂದ ... ಸಮಾಜಸೇವೆ ಮಾಡಿದರು. ಇವರು ಇನ್ನು ... ಜೀವನ ಮಾಡಲೆಂದು ಮನಸ್ಸಿಟ್ಟಿ ...

ಸೈಸರಾಯರಿಗೆ ಒಲೇಗರಿಯ ಬಿನ್ನವತ್ತಳೆ?

ಮೈಸೂರು ಪೌರಸಭೆಯಲ್ಲಿ ತೀಕ್ಷ್ಣವಾದ ಚರ್ಚೆ.

ಕಾಂಗ್ರೆಸ್ ಪಕ್ಷದವರ ಎದಿರೇಟ

ಮೈಸೂರಿಗೆ ಇತ್ತೀಚೆಗೆ ಆಗಮಿಸಿದ್ದ ಸೈಸರಾಯರಿಗೆ ಒಲೇಗರಿಯ ಬಿನ್ನವತ್ತಳೆಯನ್ನು ಸಲ್ಲಿಸಲು ಕಳೆದ ಸೋಮವಾರದ ಪೌರಸಭೆಯ ವಿಶೇಷ ಮೀಟಿಂಗು ಜರಿಗೆ ನಿರ್ಣಯವು ಸಭೆಯ ಮುಂದೆ ಬಂದಿತ್ತು ಕೌನ್ಸಿಲ್. ಸಿ. ಮಾಸ್ತಿಯವರು ಕಾಂಗ್ರೆಸ್ ಪಾರ್ಟಿಯ ಸದಸ್ಯರುಗಳು ಅದನ್ನು ವಿರೋಧಿಸುವುದಾಗಿ ತಿಳಿಸಿದರು. ಕಾಂಗ್ರೆಸ್ಸಿಗೆ ಸಂಪೂರ್ಣ ಸ್ವಾತಂತ್ರ್ಯವೇ ಧ್ಯೇಯ; ಸೈಸರಾಯರು ಸಾಮ್ರಾಜ್ಯ ಸಾಮಂತ ಪ್ರತಿನಿಧಿಗಳು. ಆದ್ದರಿಂದ ಸೈಸರಾಯರಿಗೆ ಸಾಮ್ರಾಜ್ಯ ಸಾಮಂತ ಪುರಸ್ಕಾರಕ್ಕೆ ಅರ್ಹರಾಗಿರುವ ಜನಾಧಿಪತ್ಯದ ವ್ಯಕ್ತಿಗಳಿಗಾಗಿ ಬಿನ್ನವತ್ತಳೆ ಸಾಧ್ಯ ಬಿನ್ನವತ್ತಳೆಯನ್ನು ಸಲ್ಲಿಸುವುದಿಲ್ಲ. ಅದರಿಂದ ಸೈಸರಾಯರಿಗೆ ಸೈಸರಾಯರುಗಳಿಗೆ ಸಾಧ್ಯ ಯಾವ ಅಪಮಾನವನ್ನೂ ಬಯಸುವುದಿಲ್ಲವೆಂದು ತಮ್ಮ ಸ್ಪಷ್ಟವಾಗಿ ತೀರ್ಮಾನಿಸಿಕೊಳ್ಳಬೇಕೆಂದು ಹೇಳಿದರು.

ಅವರು ಈ ಹೇಳಿಕೆಯನ್ನು ಕೊಡುತ್ತಿದ್ದಾಗ ಶ್ರೀಯುತ ರಾಮಾನುಜಯ್ಯಂಗಾರ್ರವರು ಒಂದು ಶ್ರೀಯುತರೋ ರಾಜನೈತ್ತಿ ರಾಜರು ವಿಜಾರಗಳನ್ನು ಹೌಂಕಳೆಯುವುದೇ ಎಂದರು. ಅಧ್ಯಕ್ಷರು ಕೊಡೆದರು ಮತ್ತು ಕಾಂಗ್ರೆಸ್ಸನ್ನು ಅನೇಕ ಕೂ-ಕ್ಷಿಕ್ಷ್ಯಾಸ್ಪದ ಎಂದು ಬಳಸಿ ಮೋಲಿಯವರ ರೀತಿಯಲ್ಲಿ ಮಾತನಾಡಿದರು. ಇದನ್ನು ಸಭೆಯರು ಖಂಡಿಸಿದರು. ಇದಾದ ಮೇಲೆ ಮೋಲಿಯಲ್ಲಿದ್ದಂತೆ ಅನ್ಯ ಪೌರಸಭೆಗಳ ಮೇಲೆ ಸಮಾಧಾನವಾಯಿತು ಚರ್ಚೆಗಳೂ ಬಹಳ ಬಿಸುಸಿಂದ ನಡೆದವು. ಕಡೆಯದ್ದು ಓಟಿಗೆ ಹಾಕಿದಾಗ ಬಿನ್ನವತ್ತಳೆಯನ್ನು ಕೊಡಬೇಕೆಂದು ತೀರ್ಮಾನವಾಯಿತು.

ಬಿನ್ನವತ್ತಳೆಗೆ ಪೌರಸಭೆಯ ಹಣದಿಂದ ಹಣವನ್ನು ಖರ್ಚುಮಾಡಕೂಡದೆಂದು ಶ್ರೀ. ಸಿ. ಗೋಪಾಲಯ್ಯನವರು ಸಿಟ್ಟಿನ ಮಾತಿನಿಂದ ಹೇಳಿದರು. ಇಷ್ಟೆ ಸಾಕು ಯಾರು ಬಂದಾಗ ಇದೆಲ್ಲ ಏನು ಮೆಚ್ಚಿಸಿಗಿತ್ತು. ಈಗ ಪೌರಸಭೆಯ ಆದಾಯ ಮೆಚ್ಚಿಗಳು ಸಮರ್ಪಕವಾಗಿ ಬಾಲ ಕೊಟ್ಟಿರುವೆವೆ. ಮೊದಲು ಸೇವೆಯನ್ನು ಸಲ್ಲಿಸಬೇಕಾಗುತ್ತದೆ. ಹೀಗಾದ್ದರಿಂದ ಇದಕ್ಕೆ ಏನು ಸಾಧ ಮೊಣ ಮೆಚ್ಚಿಸಿಕೊಳ್ಳುವುದು ಸರಿಯಲ್ಲವೆಂದು ಹೇಳಿದರು. ಮಹಾಜನರಲ್ಲಿ ಈ ಸಾಮಾನ್ಯರಿಗೆ ಒಲೆಗರಿಯ ಬಿನ್ನವತ್ತಳೆಯನ್ನು ಕೊಡುವುದೇ ಸೈಸರಾಯರ ಸ್ಥಾನ ಹೆಚ್ಚುವುದೆಂದೂ ಶ್ರೀ. ಸಿ. ಸೀ ಹೇಳಿದರು.

ಬಿನ್ನವತ್ತಳೆಯನ್ನು ಸೀಲು ಮಾಡುವ ಮೇಲೆ ಕಾರ್ಯಗಳನ್ನು ಕೈಕೊಳ್ಳಲು ಒಂದು ಉಪಸಮಿತಿಯನ್ನು ನೇಮಿಸಲ್ಪಟ್ಟಿತು.

ಸಭೆಯಲ್ಲಿ ಅಧ್ಯಕ್ಷರಿಗೂ ಕಾಂಗ್ರೆಸ್ ಸದಸ್ಯರಿಗೂ ಬಿಸಿ ಬಿಸಿ ಮಾತುಗಳು ನಡೆದವು

ಸೈಸರಾಯರಿಗೆ ಬಿನ್ನವತ್ತಳೆಯನ್ನು ಅರ್ಪಿಸುವ ಸಂಬಂಧದ್ದು ವಿರೋಧವನ್ನು ಮಾಡಿದ್ದು ಇದೇ ಮೊದಲೆಂದೂ ಹೇಳಬೇಕಾಯಿತು ಗೊತ್ತಾಗಿದೆ.

ಎರಡು ಶತಮಾನ ಮುಗಿ

ರಸ್ತೆಯಲ್ಲಿ ಒಂದು ಮಿತ್ರ ಮಾಗುವಿಕೆ ಅದರ ಮಧ್ಯದ್ದು ಒಂದು ಪರ್ಸ. ಈ ಮಗುವಿಗೆ ಎರಡು ತಲೆಗಳು, ನಾಲ್ಕು ಕೈಗಳು, ಎರಡು. ಹೃದಯಗಳು, ಎರಡು ಬೆನ್ನು ಮೂಳೆಗಳು, ಎರಡು ಮೆಟ್ಟಿಗಳೂ ಇವೆ. ಅದರ ಕಡೆ ಒಂದೇ. ಕಾಲುಗಳೂ ಎರಡೇ ಇವೆ. ನಡುವಿನಿಂದ ಮೇಲಕ್ಕೆ ಎರಡು ರಚನೆಯೂ ಎರಡು. ಒಂದೇ ಹೊಟ್ಟೆಯಾದರೆ ಮತ್ತೊಂದಕ್ಕೆ ಜಗಳವಿಲ್ಲ. ಹೆಣ್ಣು, ಜಾಯಾಂಗಳೂ ಬೇಗನೆ ಒಂದೇ ಸ್ಥಿತಿ ಬರುತ್ತದೆ, ಮತ್ತೊಂದಕ್ಕೆ ಬರುವುದಿಲ್ಲ. ಈ ಮಗುವನ್ನು ಪರೀಕ್ಷೆಗಾಗಿ ಮಾಸ್ಕೋ! ನಗರದ ಪ್ರೊಫೆಸರ್ ಸಿ ಪ್ರಸ್ತಾಪ ಸಂಸ್ಥೆಯವರು ತಮ್ಮ ವಶಪಡಿಸಿಕೊಂಡಿರುವರು

ಆಸ್ಟ್ರೇಲಿಯಾ ಗೌರ್ನರ ಜನರಲ್

ಹ್ಯೂಗ್ ಡಾಲ್ ಕೆಂಬೆರವನ್ನು ಆಸ್ಟ್ರೇಲಿಯದ ಗವರ್ನರ್ ಜನರಲ್ ಹುದ್ದೆಗೆ ನೇಮಕ ಮಾಡಲಾಗಿದೆ. ಈಗ ಲಾರ್ಡ್ ಗೋರಿಯವರು ಗವರ್ನರ್ ಜನರಲ್ಲಾಗಿದ್ದಾರೆ. ಇವರಿಂದ ಅಧಿಕಾರ ಸ್ವೀಕರಿಸಿ ತಿಂಗಳಲ್ಲಿ ಅಸ್ಟ್ರೇಲಿಯಾಕ್ಕೆ ಹೋಗಲಿದ್ದಾರೆ ರಾಜಪ್ರತಿನಿಧಿಯವರ ಸ್ಥಾನಕ್ಕೆ ಈ ಹುದ್ದೆಗೆ ನೇಮಕಮಾಡಲು ಇವರೇ ಮೊದಲಿಗರು ಇವರು

ಜರ್ಮನಿಗಳು ಕೋರ್ಟಿನಲ್ಲಿ ಹೊಡೆದಾಡಿದರು

ಸುಪ್ರೀಂ ಯುದ್ಧ — ಕಾರ್ಯ ಮುಂದುವರಿಸಿ

ಕಲ್ಕತ್ತೆಯ ಬಳಿ ಶ್ರೀಯುತರಿಗೆ ಸೇರಿದ ಜಾಯ್ಸಗೆಯವನ್ನು ಕೋರ್ಟಿನಲ್ಲಿಯೇ ಇಟ್ಟು ಜರ್ಮನಿಗಳು ಹೊಡೆದಾಡಿದರು. ಅದ್ದರಿಂದ ಬಳ್ಳಿಯಾದ ಸಾಮಾನುಗಳಿಗೆ ಎಂದು ಸಮ ಕ್ಷಾಸ್ತ್ರಗಳಿಗೆ ಹೊಗಳು ಯಾರ ಪಡೆದಿರುವ ಇದರಿಂದ ಮೂಲ ಜಾಯಾಗಳ ನಾಶವಾದ ಅವರು. ಕೊಂಡುಕೊಂಡ ಇವರಿಗೆ ಕೆಟ್ಟಿದ್ದರು. ಈ ಸಮ್ಮಿ ಅಂಬಿಗರ ಮಾಯವಾದ ಸೇವಾಸ್ಥಿತಿಯಲ್ಲಿ ಇದ್ದ ಸಂಗತಿ ಸೇವಾಸ್ಥಿತಿಯ ಇದ್ದ ಸಂಗತಿ ಸ್ಥಾನ ಸಮಸ್ಯೆಯಾಗಿದ್ದರೆ ಇದ್ದರಿಂದ ಮಾತ್ರ ಬೆಳೆಯಿತು. ಕಡೆಗೆ ಜರ್ಮನಿಗಳು ಅಸಂತೋಷದಿಂದ ಒಂದು ಕಾರ್ಯವನ್ನು ಕೈಕೆ ಮೊಕ ಇಟ್ಟುಕೊಂಡರೆ ಎಂದಿದರು. ಕೂರ್ಟ ಮುಂದುವರಿಸಿ ಇದ್ದರಿಂದ ಕೈ ಕೈ ಮಿಲಾಯಿಸಿತು. ಇದನ್ನು ಮೊಂಡಿ ಕೈಕೈ ಸಂಸ್ಥಾರ ಸ್ಥಿತಿ ಸ್ಥಾನ ಸ್ಥಾನ ಸ್ಥಾನ

ಪುದುಕೋಟೆಗೆ ಜನಾಬ್ದಾರಿ ಸರ್ಕಾರ

—

ಪುದುಕೋಟೆ ಮುಖ್ಯಸ್ಥ ಸಭೆಯ ಸಾಮಾನ್ಯ ಸದಸ್ಯರ ಸಭೆಯು ನಡೆದು ಅಂಗೀಕರಿಸಿದ ಒಂದು ಅರ್ಜಿಯನ್ನು [illegible] ಕೇಳಿದ್ದ [illegible] ಸಭೆಯಲ್ಲಿ [illegible]

[illegible] ಅಧ್ಯಕ್ಷತೆಯಲ್ಲಿ [illegible] ಸಂಸ್ಥಾನದ [illegible] ಈ ಸಭೆಯು [illegible] ಅಲ್ಲದೆ ಸಂಸ್ಥಾನದ [illegible] ಹಿಂದೀ ಪ್ರಚಾರ ಸಭೆಯ [illegible] ಈ ಸಭೆಗೆ ಸದಸ್ಯ [illegible] ಸಭೆಯು ಜಾರಿಮಾಡಿ [illegible] ಸದಸ್ಯರು [illegible] ಸಭೆಯ ಬಾಬ್ತು [illegible]

ನಂಜಿ ಎಂದು ವರ್ತಮಾನ

ಕಳೆದ [illegible] ಪ್ರಯಾಣಕ್ಕೆ [illegible] ಕೆಲವು [illegible] ಪೊಲೀಸರು [illegible] ಇದ್ದಿದ ಅಕ್ಕಪಾಲಿಗರ [illegible] ಬಂದಾಯಿಸುವಂತೆ. ಇದ್ದನ [illegible] ಸಮಯವನ್ನು ಕೋರಿಸಿ ದರು.

ದೇವಾಲಯ— ದೊಡ್ಡ ಪೇಟ್ಟಾದಲ್ಲಿ ಬಹು ಬೇಗ ಬೇಗ ಬದಲಾಯಿಸುವುದು ಸೂಕ್ತವಲ್ಲವೆಂದು ಕೆಲವರ ಮತ. ಕೋ [illegible] ಕ್ಕೆರೆ ಕೀಳಾಗಿ ಬಂದ ಪಕ್ಷಗಳ ಮೂಲ ಇದ್ದನ ಅಭ್ಯರ್ಥಿ ಕೊಂಡು ಎಸ್ಸ [illegible] ಕೊಡುವುದು ಸೂಕ್ತ. ಈ [illegible] ಇದ್ದ ಇದ್ದಿ ಸೇರಿ. ಈ [illegible] ಇದರ ಬಗ್ಗೆ ಯಾ [illegible] ಕೊಟ್ಟಿದೆ [illegible] ಸ್ಥಾನ ವ್ಯಾಪಾರದ [illegible] ಸೇವೆಯವರಿಗೆ ಕೌತ [illegible] ಪ್ರಯತ್ನಿಸುವರು ಮಾಡಿಸಿ ಕೊಡಬೇಕು.

ಪಾಲ್ಘಾಟ್- ಕಾರ್ಯಕರ್ತರು— ಅಮಲ್ಬಾರ [illegible] ಸರ್ಕಾರಿ ಅಧಿಕಾರಿಗಳು ವಿಚಾ [illegible] ಯಾಗಿ ನಡೆಸ [illegible] ಸ್ಥಾನವನ್ನು ಇನ್ನು ಮುಚ್ಚ [illegible] ಮೆಯನ್ನು ಬಡಿಸಿತು. ಹೆಂಗಳೆ [illegible] ಕೌ [illegible] ನೆಯಲ್ಲಿ ನಿಧಿ, ಬಾಗೇ [illegible] ಸ್ಥಾನಾಯಿಸ [illegible] ಮುಂ [illegible] ಕೇಳಿಯ [illegible] ಮಾಡಿ [illegible]

ರಾಜಪುತ್ರರ ಆಗಮನ— [illegible] ಕೊಂಡು [illegible]

ಶಿಕ್ಷಕ.

ಹಿಂದೀ ಪ್ರಚಾರ ಸಭೆ

ಮೈಸೂರು.

ದ್ವಿತೀಯ ಮೈಸೂರು ಕಾರ್ಯಕರ್ತರ ಸಮ್ಮೇಳನ

—

ಈ ಸಮ್ಮೇಳನದ ಕಾರ್ಯಕಲಾಪಗಳನ್ನು ನಿರ್ಣಯಿಸಿ ನಡೆಸುವುದಕ್ಕಾಗಿ ಮೈಸೂರು ಹಿಂದೀ ಪ್ರಚಾರ ಸಭೆಯವರು ಶ್ರೀಯುತ ಅಂಬಳೆ ಸುಬ್ರಹ್ಮಣ್ಯಯ್ಯರವರ ಅಧ್ಯಕ್ಷತೆಯಲ್ಲಿ ಸ್ವಾಗತ ಸಮಿತಿಯನ್ನು ರಚಿಸಿರುವರು. ಈ ಸಮ್ಮೇಳನವು ನಿಮಂ [illegible] ಮುಖ್ಯ ಗುರಿಯು ಹಿಂದೀ ಪ್ರಚಾರದ ವಿಷಯ ಮೈಸೂರಿನಲ್ಲಿ ನಡೆಯಬೇಕೆಂದು ನಿಶ್ಚಯಿಸಲಾಗಿದೆ. ಮೈಸೂರು ಸಂಸ್ಥಾನದಲ್ಲಿ ಹಿಂದೀ ಪ್ರಚಾರ ನಡೆಯುತ್ತಿರುವ ಸ್ಥಿತಿಯೊಂದು. ಕೇಂದ್ರದಿಂದಲೂ ಸ್ಥಳೀಯಗಳು ಮೆಚ್ಚು ಸಂಖ್ಯೆಯಲ್ಲಿ ಬಂದು ಸಮ್ಮೇಳನದಲ್ಲಿ ಭಾಗವಹಿಸಬೇಕೆಂದು ಕೋರಿದೆ. ಇದೂ ಸಲ ಒಂದು ದಾಯಾ ಪ್ರತಿನಿಧಿಗಳಿಗೆ ಉಚಿತ ವಸತಿಗಳಿಗೆ ಏರ್ಪಾಡಾಗಿ ಏರ್ಪಡಿಸಲಾಗುವುದು.

ಹಾಲಿನ ಪರೀಕ್ಷೆ

ನೋಂದಣಿ ಹಾಲಿನ ಸರಬರಾಜು ಅಂ [illegible] ಹಾಲು ಅಂತ ಕೊಡೋದು ನಿಮ್ಮನ್ನೆ [illegible] ಗೊತ್ತೇ ಇದೆ. ಇನ್ನಾದರೂ ಹಾಲಿನ [illegible] ಇದ್ದರೇ ಇದ್ದಿರೇ ಇದ್ದರೇ ಅನ್ನೋದನ್ನ ತಂದು ಹಿಡಿಯೋದು ಹೇಗೆ ಎನ್ನುವುದು ನಿಮಗೆ ಗೊತ್ತಿರಲಿಕ್ಕಿಲ್ಲ. ಅದಕ್ಕೆ ಕ್ಷೀರಮಾಪಕ(Lactometer)ಅನ್ನೋ ಯಂತ್ರವೊಂದಿದೆ. ಅದು ಇನ್ನೂ ಸ್ವೀ [illegible] ಬಿಳಿಯ ಅನ್ನೋದನ್ನು ತಳಿಯುತ್ತೆ.

ಅದನ್ನೆಲ್ಲಾ ನಾನು ಹೇಳುತ್ತಿರೋದು ನಿಮ್ಮಲ್ಲೆಲ್ಲಾ ದಯೆ ಇರುತ್ತೆ. ಹಸುಗಳ ಮೂತ್ರಕೋಶದ ಹಾಲಿನೊಳಕ್ಕೆ ಸೇರಿದ ಕೆಂಪುಗಳು ದಯೆಯ ಕೊರತೆನ ಮಾಲುಗಿ ಸಿ. ಸಂತರೆ ದಯೆಯ ಹೊರಳ್ಳೆ ತೆಗೆದಾಗ ಅದರ ಕೊಟ್ಟಿಗೆ ಒಂದು ದೊಡ್ಡ ಹಸು ಕಟ್ಟಿಕೊಂಡಿದ್ದಳು, ಹಾಲು ಅಸ್ಟು, ಇದ್ದರೆ ದಯೆಯ ಮೇಲೆ ಹರಿಯ ಸಣ್ಣ ಸಣ್ಣ ಹನಿಗಳಾಗಿ ಬಿದ್ದಿದ್ದ ನೀರು ಸೇರಿದೆ ಅಂತ ಅರ್ಥ. ಬೇಕಾದರೆ ನಾಳೆನೇ ಪರೀಕ್ಷೆ ಮಾಡಿ ನೋಡಿ

ಕೆ. ಎಸ್ ಆರ್.

—

ಸಟೀಕೆ

ಕಳೆದ ವರ್ಷದ ಬೀಜಾಪುರಕ್ಕಾಗಿ ಸಾಮಾನ್ಯರಾಯಾಯ ಬೆಲೆ ಜಾಳದ ಗಾಯಕ ವಗೈರೆಗಳು ಹೊಲ ಮನೆ ಬಂ [illegible] ಇದ್ದ [illegible] ಈ ಸಲ ೪,೪೧,೦೨೦ ರೂಪಾಯಿ [illegible] ಹಾಲು ಬಂ [illegible]

ಸರಸಕಲಾ ಸಮಿತಿ ನಂ ೮

ಬಹುಮಾನ ಪಡೆದವರು

ತಪ್ಪಿದ ಉತ್ತರಗಳು ಇಲ್ಲ.

—

ಬಂದ ತಪ್ಪಿನ ಉತ್ತರಗಳನ್ನು ತಿಳಿಸಿದ್ದ ಮೂರು ಮಂದಿಗೆ ತಲಾ (೧—೧—೦) ಪಿ. ಸಂಗಂಗಿರಾಜು ಬೆಂಗಳೂರು ದಂಡು. ಸ್ಟೆ ಎಂ. ಪಂಚ್ರೇ ಮಲಿಯೋಮಲ್ ಮೈಸೂರು. ಗಂಗಾಧರ ಎಸ್. ಪಿ. ಕಾಲೇಜ ಕ್ಲಾಸಿಲ್ ಹುಬ್ಬಳ್ಳಿ.

ಎರಡು ತಪ್ಪಿನ ಉತ್ತರಗಳನ್ನು ತಿಳಿಸಿದ್ದ ಮೂರು ಮಂದಿಗೆ ತಲಾ (೧—೧—೦) ಜಂಕ್ಷಿ. ಬಿ. ಎಸ್. ವರದರಾಜ ಎಂ. ಎಸ್. ಅನಂತಮೂರ್ತಿ ಕೋಟಿಂಬ. ಪಿ. ಸಾಗೇಶಯ್ಯ ಬಿ. ಎಸ್. ಕೆಂಪಣ್ಣ ಸ್ಟೆ. ಶ್ರೀನಿವಾಸಯ್ಯ ಪಿ. ನರಸಿಂಹಯ್ಯ ಬಿ. ಎಸ್. ಪಾಸು ಎ. ಪಾಪಣ್ಣಯ್ಯ ಬೆಂಗಳೂರು ಪಿ. ಎಸ್. ವಿಶ್ವೇಶ್ವರಯ್ಯ ಕೆಂಗೇರಿ. ಎಂ. ಸೀತಾರಾಮಯ್ಯ ಮಿ ಬ್ಬಯ್ಯ. ಎ. ಸೀತಾರಾಮಯ್ಯ ಹೊಸ್ತ ಬಳ್ಳಾಪುರ. ಪಿ ಎಸ್ ಬೇಸ್ಯಯ್ಯ. ಎಸ್ ಸೀತಾಲಕ್ಷ್ಮಿ ಕುಂದಾಪುರ. ಪಿ. ಪ್ರಭುಸ್ವಾ ಮಿ. ಎಂ. ಎ ನರಸಿಂಹಾ ಪಿ. ಎ ಜಂ ಪ್ರಭಾಕರ ಮೈಸೂರು. ಪಿ. ಪದ್ಮಾವತಿ ಮಾಗಡಿ ಲಕ್ಷ್ಮಿ ವೆಂಕಟರಾಮ ಹೊ ಸೂರು. ಪಿ. ಕೆ. ಪಿ. ಬೆಂಗಳೂರು ಬೆಂಗ ಳೂರು ದಂಡು. ಎಸ್. ಶಿವಾಚಾರ್ಯ ಮಾಸಾಳ್ಳಿ. ಪಿ. ಎಸ್ ಎಸ್. ಶಿವರಾಮ ಯ್ಯನವರಳ್ಳಿ. ಎಸ್. ವೀರೇ ಮಾಧ ವರಾವ್ ಕೆಂಗೇರಿ. ಎಲ್ ಶಿರು ಮಲಾಚಾರ್ ಮಲ್ಲೇಶ್ವರಂ.

ಸರಿಯಾದ ತಪ್ಪಿನ ಉತ್ತರಗಳನ್ನು ತಿಳಿಸಿದ್ದ ಒಬ್ಬ ಮಂದಿಗೆ ಸಮ [illegible] ಪ್ರೀ ಕೊಡಲಾಗುವುದು.

ಬಹುಮಾನದ ಪೊಟ್ಟಣ [illegible] ಗಾಗಿ—ಇಲ್ಲಿ ಸಂತರ ಕಳುಹಿಸ [illegible] ಗುವುದು.

ಪುಸ್ತಕಮಾರಿಗಳನ್ನು ಅಪೇಕ್ಷಿಸ [illegible] ಬೆ ಬೇಗಾಗಿ—ಇಲ್ಲಿ ಕಳುಹಿಸಿ [illegible] ಮೂಲಾಯ ಪಿಮಾರ್ ಫಂಡೊಣನೆ ಮಾಡೇಕು.

ಸ್ಯಾ. ಸ [illegible]

— ದೇಶೀಯ ಕೈಗಾರಿಕೆಗೆ —

ಪ್ರೋತ್ಸಾಹಿಸಿ

ಸರಿಪೂರ್ಣವಾದ ಅಕ್ಕಿ ಮಿಷನ್

ಸಾಮರ್ಥ್ಯ: ಸೈಕಲ್ ಮೇಲೆ [illegible]

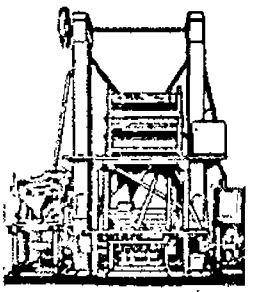

ತಯಾರು ಮಾಡುವವರು:

ಜಿ. ಜಿ. ಪಾಂಡೇಶ್ವರ & ಕಂ.

ಫೋ: ಪಟ್ಟಣಿ, ಮಾಸ ಜಿಲ್ಲಾ

ಕೃಷ್ಣಾ ಕೈಗಾರಿಕಾಲ್ಯಾಣ (ಜಿ. ಎ. [illegible]

ವಿವರಗಳಿಗೆ:

ಮ/ ವಿ. ಎಸ್. ಬಿಸೋಲ್ಕರ್, ಲ್ಯಾನ್ಸ್‌ಡೌನ್ ಬಿಲ್ಡಿಂಗ್ಸ್, ಸೈಕ [illegible] ಸೆಂಟ್ರಲ್ ಮೋಟರ್ ಮಿಷನ್ಸ್, ಶಿವಮ [illegible]

ಭವಿಷ್ಯತ್ತಿನ ಆಸ್ತಿ

65,000 ಕ್ಕಿಂತಲೂ ಹೆಚ್ಚು ಜನರು ಹಣ್ಣೋಂದೂವರೆ ಕೋಟಿ ರೂಪಾಯಿ ಬೆಲೆ ಬಾಳುವ ಮತ್ತು ದಿನ ದಿನವೂ ಬೆಳೆಯುತ್ತಿರುವ ಆಸ್ತಿಯನ್ನು "ನ್ಯಾಷನಲ್ಲಿನ" ಜೀವ ವಿಮೆಯ ರೂಪದಲ್ಲಿ ಪಡೆದಿರುತ್ತಾರೆ. ಕಾರಣವೇನು?

ಏನೆಂದರೆ, ಹಣವನ್ನು ಮಾಡುವುದಕ್ಕೂ ರಕ್ಷಣೆಗೂ "ನ್ಯಾಷನಲ್" ನೂರಕ್ಕೆ ನೂರರನ್ನು ಸಂಪೂರ್ಣ ಅರ್ಹವಾದುದೆಂದು ಅವರು ಅಂತಿಮವಾದೆ.

ಏನು ಮಾಡುವ ಮಹಾಜನರ ಅವಶ್ಯಕತೆಗಳಿಗನುಗುಣವಾದ ಪಾಲಿಸಿ ಪೊಲಿಸ್ಸುಗಳನ್ನು ನಾವು ಒದಗಿಸುತ್ತೇವೆ.

ಪಾಲಿಸಿಗಾಗಿ ನೇರವಾಗಿ ಬರೆಯಿರಿ. ಅಥವಾ ಸಮೀಪದಲ್ಲಿರುವ ನಮ್ಮ ಪ್ರತಿನಿಧಿಗಳನ್ನು ವಿಚಾರಿಸಿ.

ನ್ಯಾಷನಲ್ ಇನ್‌ಶೂರೆನ್ಸ್ ಕಂಪೆನಿ, ಲಿಮಿಟೆಡ್.

(ಸ್ಥಾಪನೆ ೧೮೮೦ : : ಕಲ್ಕತ್ತ.)

ನ್ಯಾಷನಲ್ ಇನ್‌ಶೂರೆನ್ಸ್ ಬಿಲ್ಡಿಂಗ್ಸ್, ಎಸ್ಪ್ಲನೇಡ್, ಮದರಾಸು.

ಸಿದ್ಧಾರೆವು ಯಾವಾಗ?

ಲೇಖಕ:—ಎಸ್. ಎಸ್.

ಬಂಧುಸ್ವಾಗತದಲ್ಲಿ ಹಿಂದುಗಳ ಸ್ಥಿತಿಗ ಸಂಯುಕ್ತ ಪ್ರಾಂತ್ಯ, ಪಂಜಾಬ, ಬಂಗಾಳ, ಬಿಹಾರ, ಕರ್ನಾಟಕಗಳಲ್ಲಿ ತಾಳಿರುವುದು; ಇನ್ನಾದೀಯರ ಎಚ್ಚರಿಕೆ ಕೊಡುತ್ತಿರುವುದು. ತಮಾಂಗಂಗಳಲ್ಲಿ ತಮ್ಮ ಕೈಸ್ತಿಯ ಹಿಂದುಗಳನ್ನು ಹಿಂದಿಸುವುದು, ಒಬ್ಬಾಗಿ ಒಂದೆಡೆಯಲ್ಲಿ, ತಾಯಿಯ, ಸಾಮ್ರಾಜ್ಯದೆಡೆಯಲ್ಲಿ ಕ್ರಿಯೆ, ಕೆಡುವೆ ಕಟ್ಟಿದ ಜಂಬುಗಳ, ಗ್ರಂಥಗಳನ್ನು ಬೇರೆಯೂ ಮಾಡಿ ಇದರ ಹಿಂದಾಗಿ ಹಿಂದುಗಳ ಸಂಖ್ಯೆ ಕುಂಠಿಯಿಂದ ಹೋಯಿತು. ಘಾನ, ಚೀನ, ಸಂಯುಕ್ತರಾಯ ಎಷ್ಟೂ ಹಿಂದುಗಳಿಗೆ ಬೇಡವಾದರು

ಸ್ಥ ಹಿಂದುಗಳಲ್ಲಿ ಒಳಜಗಳಗಳು. ಈ ಅಂತಃ ತಲೆಗಳನ್ನು ಅಧಿಕಾರದ ಮಾನವನ್ನು ಸಾರಿ ಹೋಗಿ ಎನ್ನದೆ, ಸ್ವಧರ್ಮದೆಂದೆ ಬ್ರಾಹ್ಮ ಹಿಂದಿನ ಕಾಣಿಸುವ, ಅದೇ ಮಾಡದ ಸಾಬೆಕ್ಕೂ, ಅನಾಚಾರ ಮಡಿಯುವುದೇ ಇನ್ನು ಗ್ರಾಮ್ಯ ಮೂ, ಕ್ರೈಸ್ತ ಅನುಕರಣವೂ ಇದ ಬಂ ಮೆಚ್ಚು ಜನಗಳಿಗೆಲ್ಲ ಗುರಿ ಆ. ಹೀಗೆ ನಮ್ಮ ಜನಗಳ ನಂದ ಬದಲೇ ಅನಂದಪಡುವಂತೆ ಹೀಗೆ ನಾವು ಹಿಂದುಗಳು ಅದೆಷ್ಟು ಮೂಢರು!

ಇಷ್ಟೆಯಷ್ಟ ಹಿಂದೂ ರಾಜರುಗಳಾ ರಸ್ಥ ಇಷ್ಟಾದಿ (ಯಾರನ್ನೂ ಪ್ರೀ ಸುವ್ವಾ ಸಮಾಧಾನ ಸ್ಥಿತಿಯಲ್ಲಿಟ್ಟಿ ಗಾದೆ. ಅಲ್ಪ ಸಂಖ್ಯಾತ ಮಂಗಗಳ ಗೆ ಎಂಬ ಹೊಸ ರೂಪದಿಂದ ಜ ಇದನ್ನು ಒಡೆದು ಅಧಿಕಾರದ ಆಂ ಒಬ್ಬರಮೇಲೊಬ್ಬರು ಹೊಡೆದಾ ದ್ದಾರೆ. ತಾವು ಸ್ವಸ್ಥಕ್ಕಾಗಿ ತಮ್ಮ ಕ್ಕಾಗಿ ಮಾಡಿದೆವೆಂದು, ಈ ಬಂಗ ಸ್ವೈರವನ್ನು ಕಾಂಗ್ರೆಸ್‌ಗೂ ಕೊಟ್ಟ ತಾವು ಅಲ್ಪಸಂಖ್ಯಾತರೆಂಬುದ ಮೇಲಿನ ಅಧಿಕಾರಗಳು ಸ್ಥಾನವನ್ನು ಹಿಂದುಗಳನ್ನು ಹಿಂದಕ್ಕೆ ತಳ್ಳುತ್ತಿ ?

ಮಂತ್ರಿಪದವಿಗಳು, ಕಾರ್ಯದ ದಕ್ಷತೆ ಸಮಾನಾದ ಮಂಗಿಯಿಂದ ಕೃಷ್ಣ ಸ್ವಾರ್ಥದ ಕ್ರೀಡೆ, ಸ್ವಾರ್ಥಸೆಯ ತ್ರ, ಅಕ್ರಮಗಳಾಗುತ್ತಿವೆ. ತಮ್ಮ ಮ ಹಿಂದು ಮಂತ್ರಿತ್ವ ಸ್ಥಾನಗಳಿ ಮಾಡಿದ ಸಾಮರ್ಥ್ಯ ಅವರ ಸಂಗಾವ್ ಅವರನ್ನು ಅಪ್ರಮಾ ಕೈಸ್ತಿಕರ್ಮಾಗಿ ಮಾಡಿ, ಸದಾ ಮೆಚ್ಚಿಯನ್ನಾಗಿ ಮಾಡಿಕೊಳ್ಳ ಕೆ.

ಇನ್ನು ಹಲವು ಜನಂಗಗಳು ಕೃಷ್ಟ ಪ್ರಯೋಗಗಳನ್ನು ಸ್ವಾಮಾಜಿಗಳನ್ನ ತ್ರಿಗೆ ಇವೆಲ್ಲ ಬಲಿಯಾದ ಸ್ಥ ಬಲ ಒಡೆದವನ್ನ ಮೇಲಿನ ಪಾ ತ ಮೇಲೆಯನ್ನೇ ಮಂಗಳ್ತಿದೆ

ಶ್ರೀಮನ್ನಾಲ್ಬಡಿ ಕೃಷ್ಣರಾಜ ಒಡೆಯರವರ ಚರಿತ್ರೆ

ಮೈಸೂರ. ಸ್ವಾಮಿಯಾದ ಶ್ರೀ ಲ್ಕಂದ ಗ್ರಂಥವನ್ನು ರಚಿಸಿ ಇಂದು ಸ್ವತ ಯನ್ನು ನಮಗೆ ತಂದಿರುವುದಾಗಿ. ಅದ ಸ್ವೀಕೃತಿಯ ಸ್ವೀಕರಿಸಿದ್ದೇವೆ. ಅದರಲ್ಲಿ ಶ್ರೀಮನ್ ಮಹಾರಾಜರವರ ಜೀವನ ಚರಿತ್ರೆ ಮತ್ತು ಅವರ ರಾಜ್ಯಭಾ ರದ ಮುಖ್ಯ ಅಂಶಗಳನ್ನೂ ಮನೋಗ್ರಾ ಹಾಗಿ ಪರಿಚಯಿಸುತ್ತಿದೆ. ಪ್ರೌಢಾವಸ್ಥೆ ಪ್ರಾರ್ಥ ಚರಿತ್ರೆ, ಪರಿಷತ್ ಮಹೋತ್ಸವ, ಕೈಲಾಸ ಯಾತ್ರೆ, ಯೂರೋಪ್ ಸಂ ಚಾರ—ಇವುಗಳನ್ನು ಸಹ ಚೆನ್ನಾಗಿ ವಿವ ರಿಸಿರುವರು. ಈ ಗ್ರಂಥವನ್ನು ಶ್ರೀಮನ್ಮ ಹಾರಾಜರವರ ಅನುಮತಿ ಮೇರೆ ಅವರಿಗೆ ಅರ್ಪಿಸಿರುವರು. ಇದಕ್ಕೆ ಸರ್ ಮಿರ್ಜಾ ಇಸ್ಮಾಯಿಲ್ ಮುನ್ನುಡಿಯನ್ನು ಬರೆದಿರುವ ರು. ಸ್ವೈಸೂರಿನ ಅನೇಕ ಮಹಾಮಹಿ ಮೆಚ್ಚಿ ಪ್ರಶಂಸೆಗಳ ಪ್ರಸ್ತಾವನ್ನೂ ಒಳಗೊಂಡಿವೆ. ಇದರ ಬೆಲೆ ಹೆಚ್ಚಿ ರುವಾಗಿ ಮಾತ್ರ. ಮಾಹಾರಾಯರ ಪ್ರತಿ 1—4—0 ಕ್ಕೆ ಪ್ರಕಾಶಕರ್ತೃಗಳಾದ ಅಮೋಘ ಕ್ಕೆ ಬರೆಯಬೇಕು ಪ್ರಸ್ತಾಪಿಸಿದ.

ನಿವಾಸರಿಗೆ ತಗಡೂರರ ಸಂದೇಶ

ಸಹೋದರ, ಸಹೋದರಿಗಳೆ ಮಿತ್ರರೆ

ಜನಮಾನದ ಗ್ರಾಮ ಕ್ರೈಸ್ತರ ಕೆಲಸ ಯೇಸುಕ್ರಿಸ್ತ ಗ್ರ ಮಂಗಳ ತಂದಿರುವುದು. ನಮ್ಮ ಬಾಂಧವ ಮಲ್ಲ ಸೋದರರನ್ನು ಕುರಿತು ಕ್ರೈಸ್ತ ತಗಡೂರು ಬಾಯಾಚಾರ್ಯ ರಾಯರು ದೇವಾಲಯಕ್ಕೆ ಸತ್ಯ ಪಡೆದಿದ್ದಂತೆ ದೇವಿಸ್ತ್ರೀ ಕೂಟಗಳು ಈ ವಿಷಯದಲ್ಲಿ ಗಮನಕೊಡಬೇಕೆಂದು ಕೇಳಿಕೊಳ್ಳುವಾಗ ಉಳ್ಳವ ಬಂತು ಅವಕ್ಕಾಗಿ ಬಾಯಿಯ ತಮ್ಮ ಕ್ರೈಸ್ತರಾದವನ್ನು ಸೂಚಿಸುತ್ತಿದ್ದಾರೆ. ಕಿರಿ ಸ್ಥ ಕಾಲಿಯವರು ಬ್ರಾಹ್ಮಣರಿಗೆ ಅಧಿಕಾ ರಗಳು ಕ್ರೈಸ್ತರಾಗಿ ಮಾಡಿದ ಬಂದು ಆ ಧಿಗಳ ಸ್ಥಾನಗಳು ಹಂಚಾಗಿ ತಮ್ಮ ದ ಸ್ಥಾನಗಳ

— ವಿಜ್ಞಾನ ವಿಭಾಗ —

ಲೇಖಕರು. ರಾಮಕೃಷ್ಣ ಮೂರ್ತಿ, ಶಿವಮೊಗ್ಗ.

ವಿಜ್ಞಾನವೆಂದರೇನು ?

ವಿಜ್ಞಾನವು, ಇತರ ಜ್ಞಾನಗಳಂತೆ (ತತ್ವ, ಕಲೆ ಮುಂತಾದ) ವಿಶ್ವದ ಅಸ್ತಿತ್ವದ ಸಂಗಾರವನ್ನು, ಹುಟ್ಟಿಕೊಂಡ ಒಂದು ದಾರಿ. ವಿಶ್ವದ ಅಂತರಂಗವನ್ನು ಬಯಲು ಮಾಡಲು ಕಲ್ಪಿಸಿಕೊಂಡ ಮಾರ್ಗ. ಅಂದರೆ ವಿಜ್ಞಾನದ. ಆಳವು, ಅಗಲ ಸೃಷ್ಟಿ, ಗತಿ ಮತ್ತು ಕ್ರಮಗಳನ್ನು ಅರಿಯಿತು.

ಮೊದಲನೆಯದಾಗಿ "ಯಥಾರ್ಥ ಜ್ಞಾನಮಾರ್ಗವೇ" ವಿಜ್ಞಾನದ ನೆಲಗಟ್ಟು. ಯಥಾರ್ಥ ಜ್ಞಾನವೆಂದರೆ, ಇದ್ದದ್ದನ್ನು ಇದ್ದಂತೆ ಕಾಣುವುದು ಮತ್ತು ಅದ್ದೇಶಿಸುವುದು. ನಮ್ಮಲ್ಲಿ ಸ್ವಾಭಾವಿಕವಾಗಿ ಕಲೆಸಿಕೊಂಡಿರುವ, ಮಮತೆಯಿಂದ ಮುಚ್ಚಿಹಿಡಿ, ಅಯುಕ್ತವಾದ, ಅತ್ಯಪೇಕ್ಷಾ ಅವಲೋಕನಗಳನ್ನು ನೆಟ್ಟು, "ಕೇವಲ ಸತ್ಯವನ್ನು", ಅವಲೋಕನ ಮಾಡುವಂತೆ ಮಾಡುವುದೇ ವಿಜ್ಞಾನ. ಇದು ವಿಜ್ಞಾನದ ಧ್ಯೇಯ. ಅದರಿಂದ ಇದ್ದದ್ದನ್ನು ಇದ್ದಂತೆ ಹೇಳುವುದೇ ವಿಜ್ಞಾನವಾಗಿದೆ. ಪ್ರಕೃತಿಯಲ್ಲಿ ಒಂದು ಕ್ರಮಬದ್ಧತೆಯಿದೆ, ವಿಸ್ಮಯಗಳು ಯಾವ ಹೊಕ್ಕುಳಂತೆ ಸುತ್ತಿಮುತ್ತಿಕೊಂಡಿವೆ, ಎಂದು ಹೇಳಿದ, ಈ ಸಂಬಂಧಗಳನ್ನು ವಿವರಿಸುವುದೇ ವಿಜ್ಞಾನದ ವೈಶಿಷ್ಟ್ಯವಾಗಿದೆ. ಇದುವೇ ವಿಜ್ಞಾನದ ಸಾರ.

ಈ ಬಗೆಯ ಪರಸ್ಪರ ಸಂಬಂಧಗಳ ವಿಜ್ಞಾನಗಳನ್ನು ಕಂಡುಕೊಳ್ಳಲು ಮಾನವ ಕ್ರಮವೊಂದಿದೆ. ಅದಕ್ಕೆ ವಿಳಾಸ ಕ್ರಮ ಎಂದು ಹೆಸರು. ಈ ವಿಳಾಸಕ್ರಮ ನಮ್ಮ ಸೂಕ್ಷ್ಮ ಕ್ರಮಗಳ ಆಂಟಿಕೊಂಡಿದೆ.

ಒಟ್ಟಿನ ಮಾತು. ವಿಜ್ಞಾನದ ಅಧಾರವನ್ನು, "ಯಥಾರ್ಥಜ್ಞಾನಮಾರ್ಗದಿಂದ ಭಿಚ್ಚು, ಪರಸ್ಪರ ಸಂಬಂಧಗಳನ್ನು ವಿದ್ವಾಂಸರಾಗುವುದೇ ಸರ್ವಾಧಿಕವಾದುದು" ಎಂದುದಾಗಿ ಹೇಳಬಹುದಾಗಿದೆ. ವಿಜ್ಞಾನವು ಅಪೇಕ್ಷಿಸುವ ಸತ್ಯ, ಶಕ್ತಿಗಳ ಒಟ್ಟಿಗಳನ್ನು ಮಾಪಿ, ಪ್ರಯೋಗದ ಪದ್ಧತಿಯಿಂದ ಪ್ರಕಟಿಗೊಂಡು, ಇಂದ್ರಿಯ ಜ್ಞಾನಗಳಿಗೆ ಬೋಧವಾಗುವ ಸತ್ಯ.

ವಿಶ್ವವು ಎಂತಿದೆ !

ಪ್ರತ್ಯಕ್ಷವಾದ ಸಕಲ ವಸ್ತುಗಳೂ ಸೇರಿ ವಿಶ್ವವೆನಿಸಿಕೊಳ್ಳುತ್ತದೆ. ಈ ವಿಶ್ವವು, ಅಮರವಾದದೇ ಅಥವಾ ಸಾವರವಾದುದೆ ಎನ್ನುವುದಾದ್ದು ವಿಜ್ಞಾನಿಗಳಲ್ಲಿ ಒಮ್ಮತದ ಅಭಿಪ್ರಾಯವಿಲ್ಲ.

ಭೌತಿಕ ಪ್ರತ್ಯಕ್ಷದ ವಿಶ್ವ ಅಪಾರವಾದುದೆನ್ನುತ್ತಾರೆ ಮೀಮಾಂಸಾಶಾಸ್ತ್ರಜ್ಞರು, ಸಾವರವಾದುದೆನ್ನುತ್ತಾರೆ. ವಿಜ್ಞಾನಿಗಳ ಸಾಪೇಕ್ಷವಾದ ಪ್ರಕಾರ ವಿಶ್ವವೂ ಸಾವರಗಳಿಗೆ ಅವಕಾಶವಿದೆ.

ವಿಶ್ವದ ಮಾಪನವೆಂದು ಸಣ್ಣಕ್ಕೆ ಭಾವಿಸೋಣ. ಅಗ್ನಿ ವಿಶ್ವದ ಅಕಾರ ಇಷ್ಟೆಂದಿಗಳ ವಿಚಾರವಾಗಿ ಕೆಲವು ವಿಚಿತ್ರ ಸಂಖ್ಯೆಗಳನ್ನು ಅರಿಯಬಹುದು. ವಿಶ್ವದಲ್ಲಿ ವಸ್ತು, ಸ್ಥಳ ಮತ್ತು ಕಾಲವೆಂಬ ಮೂರು ವಿಷಯಗಳು ಬೆರೆಯಿವೆ; ಮತ್ತು ಈ ವಿಶ್ವ ೨,೫೪,೦೦೦,೦೦೦,೦೦೦ ಕೋಟಿ ಕೋಟಿ ಘನಮೈಲುಗಳನ್ನು ದೊಡ್ಡದಾಗಿದೆ

ವಸ್ತು, ಸ್ಥಳ ಮತ್ತು ಕಾಲಗಳು ಒಂದರೊಡನೊಂದು ಅತ್ಯನ್ಯವಾಗಿ ಬೆಗೆತವಾಗಿದೆ; ಯಾವುದೊಂದು ಬದಲಿಸಿದರೂ, ಉಳಿದವೆಲ್ಲಾ ಬದಲಿಸುತ್ತವೆ ಎನ್ನುವುದೇ ಸಾಪೇಕ್ಷವಾದ ಸಿದ್ಧಾಂತ.

"ವಿಶ್ವವು ಮಾರವಾದುದು; ಅದರ ಅವಸ್ಥೆ ಬೌಳುಬಿಲ್ಲ (unbound). ಇದು ಸೀಗುರ್ಳೆಯಂತೆ ಮತ್ತು ವಿಕಸನಶಕ್ತಿದೆ; ಇ ನೆಯ ಶತಮಾನದಲ್ಲಿ ಸೀಗು ನೋಡಿದರೆ ಈ ವಿಚಾರಗಳೆಲ್ಲಾ ಕಾಣಬರುತ್ತವೆ. ಸದ್ಯಕ್ಕೆ ೨೦ ಲಕ್ಷ ನಿಹಾರಿಕೆಗಳು ನಿಯತವಾಗಿ ಸ್ಥಳದಲ್ಲಿ ಹರಡಿರುವುದು ಕಾಣಬರುತ್ತದೆ. ಇನ್ನು ಕೋಟ್ಯಾಂತರ ಈ ಬಗೆಯ ವಿಶ್ವ ಭೌಗಳು ಇರಬಹುದು. (ವಿಶ್ವಭೌಗಳನ್ನು ನೀಹಾರಿಕೆಯೆಂದು ಕರೆಯುತ್ತಾರೆ) ವಿಶ್ವದಲ್ಲಿ ಮಾಲೆ ಸ್ಥಳದೆ ಹೆಚ್ಚು ಇರುವುದು. ಭೂ ಸಿಂಹಾಂದ ಯಾವ ಕಡೆ ನೋಡಿದರೂ ಈ ನೀಹಾರಿಕೆಗಳು ಕಾಣಬರುತ್ತವೆ. ಇವೆಲ್ಲಾ ವರ್ಷಕ್ಕೆ ಸೆಕಂಡಿಗೆಗ್ಗಂದಂ ಸ್ಥಾನಗಳನ್ನು ನೀಗವಾಗಿ ತಿರುಗುತ್ತವೆ. ಸ್ಥಳವು ವಿಕಸನವಾಗುತ್ತಿರುವುದೇ ಈ ನೀಹಾರಿಕೆಗಳ ತಿರುಗಾಟಕ್ಕೆ ಕಾರಣ. ಗಂಟೆ ಕೋಟಿ ವರ್ಷಗಳಲ್ಲಿ ಒಂದಲ್ಲಿ ಎಂತಹುದು ವಿಕಸನವಾಗುತ್ತವೆ.

ಇವೆಲ್ಲವುಗಳೂ ಒಂದು ಕ್ರಮಬದ್ಧವಾಗಿ ಇವೆ, ಎಂದು ಆಧುನಿಕ ವಿಜ್ಞಾನವು ವಿಶ್ವದ ವಿಚಾರವಾಗಿ ತಿಳಿಸುತ್ತದೆ.

ವಿದ್ಯುಚ್ಛಕ್ತಿ

ವಿದ್ಯುಚ್ಛಕ್ತಿಯೆಂದರೇನು? ಅದರ ಹೆಸರೇ ತಿಳಿಸುವುದು. ಅದೊಂದು ತರದ ಶಕ್ತಿ. ಶಕ್ತಿ ಎಂದರೇನು? ಇದಕ್ಕೆ ಮಾಪನವನ್ನು ತಿಳಿಯುವುದು ಕಷ್ಟ. ಏಕೆಂದರೆ, ಉಳಿದವುಗಳಂತೆ ಇದನ್ನು ಕಣ್ಣಿಂದ ಕಾಣುವಂತ್ಯಾಗುವುದಿಲ್ಲ, ಕೈಯಿಂದ ಮುಟ್ಟುವದಕ್ಕಾಗುವುದಿಲ್ಲ, ಮೂಗಿನಿಂದ ಆಘ್ರಾಣಿಸುವದಕ್ಕಾಗುವದಿಲ್ಲ.

ಸೂರ್ಯನು ಬಾಯ್ದುಳ್ಳುವಾಗಿ ಪ್ರಕಾಶಮಾನವಾಗಿ ಪ್ರಕಾಶಿಸುತ್ತಿರುವಾಗ, ಚಾಲು ಮೆಟ್ಟಾಗಿ ನೆಮಗೆ ಕಾಣಬರುತ್ತವೆ ಮಗೆಕಾಣದ್ದಾಗ ಚಳಿಯಾದಂತೆ ಕಾಣಬರುತ್ತದೆ. ಈ ಸೂರ್ಯನ ವಿಕ್ಷೇಪಿಂದ ನಿಯಮಗಳು ಬೆಳೆಯುತ್ತವೆ. ಈ ನಿಯಮಗಳು ಒಟ್ಟಾಗಿದಾಗ, ಅದನ್ನು ಉಂಟಾಗಿದರೆ ಪುನಃ ಶಾಖ ಉತ್ಪತ್ತಿಯಾಗುತ್ತದೆ. ಸ್ಥಿರ. ಸುರಿಯುತ್ತವೆ, ಅದು ಹೆಚ್ಚಾಗುತ್ತವೆ, ಆ ಶಕ್ತಿ ಯಂತ್ರಗಳನ್ನು ನಡೆಸುವದಕ್ಕೆ ಬರುತ್ತವೆ. ಅದಂತೆ ಶಾಖ ಶಕ್ತಿ, ಯಂತ್ರಶಕ್ತಿಯಾಗಿ ಪರಿಣಮಿಸುತ್ತವೆ. ಈ ಯಂತ್ರಶಕ್ತಿಯಿಂದ ವಿದ್ಯುಚ್ಛಕ್ತಿಯನ್ನು ನಡೆಸಿದರೆ ವಿದ್ಯುತ್ ಉತ್ಪನ್ನವಾಗುತ್ತದೆ.

ಅಂದರೆ ಇವೆಲ್ಲ ಕಾರಣಗಳಲ್ಲಿ ಕಂಡುಬರುವ ಅದೇ ಶಕ್ತಿ, ವಿದ್ಯುತ್ತು, ಅದೊಂದೇ ರೀತಿಯ ಶಕ್ತಿ.

ವಿದ್ಯುತ್ತಿನ ಮೂಲ

ವಿಶ್ವದ ಮೂಲ ಅಥವ ವಿಶ್ವವು ಯಾತಂದಿಂದ ಆಗಿದೆಯೆಂಬುದನ್ನು ಯಾರು, ಸತ್ಯವನ್ನು ಬಯಿದು. ಅದುಗಳನ್ನು ಮಾಡಿದರು. ಅದು ಪರಮಾಣುಮಯ ಸೂಕ್ಷ್ಮ ವಿದ್ಯುತ್ತೇ ವಿಶ್ವ ವಸ್ತುವಿನ ಮೂಲವಾಗಿದೆ. ಧನವಿದ್ಯುತ್ಕಣ, ಋಣವಿದ್ಯುತ್ಕಣ (ಎಂದೆಂದು) ವಿದ್ಯುತ್ಕಣಗಳಿಂದಲೇ, ಇಡೀ ವಿಶ್ವದಲ್ಲಿ ಇಂದು ಗೊತ್ತಾಗಿರುವ ಎಂಭತ್ತೊಂದು ಮೂಲವಸ್ತು (Element) ಗಳು ರಚಿತವಾಗಿದೆಯೆಂದು ತಿಳಿಯಬಹುದಿದೆ. ಈ ಎರಡು ಜಾತಿಯ ವಿದ್ಯುತ್ಕಣಗಳು ವಿಷಯ ಪರಮಾಣುಗಳಲ್ಲಿ ಮಿಳಿತವಾಗುವ ಪರಿಯೇ ಈ ವಿಷಯ ಮೂಲವಸ್ತುಗಳಾಗಲು ಸಾಧ್ಯವಾಗಿದೆ.

ವಿದ್ಯುತ್ತಿನ ಚರಿತ್ರೆ

ಕ್ರಿ. ಪೂ ೬೦೦ ವರ್ಷ ಥೆಲ್ಸ್ ಎಂಬ ಗ್ರೀಕರು, ತುಪ್ಪಳದಿಂದ, ಅಂಬರ್ ಎಂಬ ವಸ್ತುವನ್ನು ತಿಕ್ಕಿದಾಗ, ಅದು ಕಸ್ತೂರಿದ್ದ ಸಣ್ಣ ಚೂರುಗಳನ್ನು ಆಕರ್ಷಿಸಿತು, ಆಮ್ಬರ್ ಎಂಬ ವಸ್ತುವಿಗೆ ಗ್ರೀಕಿನಲ್ಲಿ ವಿದ್ಯುತ್ (Electron) ಎಂಬ ಹೆಸರಿದ್ದುದರಿಂದ ಅದು ಆಕರ್ಷಿಸಲು ಅನುಗೊಂಡ ಶಕ್ತಿಗೆ, ವಿದ್ಯುಚ್ಛಕ್ತಿ (Electricity) ಎಂದು ನಾಮಕರಣ ಮಾಡಿದರು. ನಂತರ ಕ್ರಿ. ಶ. ೧೬೦೦ ರ ವರೆಗೆ ಗಿಲ್ಬರ್ಟ್ ಎಂಬುವನು ಗಾಜು ಮುಂತಾದ ವಸ್ತುಗಳನ್ನು ವಿದ್ಯುತ್ ವಾಹಿಗಳನ್ನಾಗಿ ಮಾಡಬಹುದೆಂಬುದನ್ನು ತಂದು ಹಿಡಿದನು

ಸಂಸ್ಥಾನಗಳ ಆಡಳಿತವು ಪಿಬೀರಾಯ ! ಕಾಲದ್ದು

ಲಂಡನ್ ಸಭೆಯಲ್ಲಿ ಮಂಡನೆ

"ದೇಶದ ರಾಜರುಗಳ ಆಡಳಿತ ಎಂಬ ವಿಷಯವಾಗಿ ರಾಜಿತ ಇವತ್ತು ಲಂಡನ್ ಇಂಗ್ಲೀಷಿನಲ್ಲಿ ಒಂದು ಕರೆ ಘನವನ್ನು ಮಾಡಿದರಾ " ಭಾರತದಲ್ಲಿ ರಾಜರುಗಳ ಆಡಳಿತ " ಎಂಬುದನ್ನು ಕುರಿತು ಪ್ರಸ್ತಾಪಿಸಿದರು. ಸಂಸ್ಥಾನಗಳ ಆಡಳಿತ ಪಿಬೀರಾಯನ ಕಾಲದ್ದೆಂತಲೂ ಘನಿಷ್ಠ ಸಂಸ್ಕೃತಿಗೆ ಅನುಗುಣವಾಗಿದ್ದೂ ಪ್ರಜಾಪ್ರಭುತ್ವ ಪ್ರಗತಿಗೆ ವಿರುದ್ಧಗಿರುವುದೆಂದೂ ವಿಶದಾಕ್ಷತೆಯೊಂದು ಸಂಯಮ ಪೇರ್ಮಾನಿಸಿತು. ಸಂಸ್ಥಾನಗಳ ಪ್ರಜ್ಞಾಳಿಕೆಯನ್ನು ಖಂಡಿಸಿತು.

ರಾಜಕುಮಾರರ ಭೇಟಿ

ರಾಜಕುಮಾರರಾದ ಶ್ರೀ ಜಯಾಜಿ ರಾಜ ಒಡೆಯರವರು ಕಳೆದವಾರ ಮೈಸೂರ ಭೇಟಿ ಕೊಟ್ಟರು. ಅವರಿಗೆ ಪ್ರಧಾನಗಳು ಅವರಿಗೆ ವೈಭವಪೂರ್ವಕವಾದ ಗೌರವಸ್ವಾಗತ ಸಮಾಪಿಸಿದರು. ಮೈಸೂರಿನ ಕೋಟೆಗೆ ಭೇಟಿ ಕೊಟ್ಟು ಸಭೆಯಿಂದ ನೋಡಬೇಕಾದ ಸ್ಥಳಗಳನ್ನು ದರ್ಶನ ಮಾಡಿದರು. ದೊಡ್ಡಮಿಷ ಪಡೆದ ಪೌರಸಭೆ ಮಹಾಮಾನ್ಯರಿದ್ದರು. ಅಲ್ಲಿ ಅಧ್ಯಕ್ಷರು ಸ್ವಾಗತಿಸಿದರು. ಶ್ರೀಮದ್ಯವರ ಧನಿಗೆ ಸೇವಾ ಸಮಾಜಕ್ಕೆ ಭೇಟಿ ಅಲ್ಲಿನ ಕಾರ್ಯಕಲಾಪಗಳನ್ನು ಪರಾಮರ್ಶಿಸಿದರು.

ಕವಿ ಸಾರ್ವಭೌಮ

ಶ್ರೀ ಜಗನ್ನಾಥ ಪಂಡಿತರಾಯ ಚರಿತ್ರೆ

ಮತ್ತು

ಮಿಥ್ಯಾಪವಾದ ವಿಧ್ವಂಸಕಿ

ಈ ಗ್ರಂಥಪ್ರಣಯವು ಮಾರ್ಕಭಟ್ಟೋಪನಾಮಕನೂ, ಪಂಡಿತ ರಾಜ ಬಿರುದಾಂಕನೂ, ಕವಿ ಸಾರ್ವಭೌಮ ಬಿರುದಾಂಕನೂ, ಸತ್ಯಜಯಾಪ್ತ ಚಕ್ರವರ್ತಿಯೂ ಸ್ವಾಮಿದಲ್ಲಿ ಪಂಡಿತರಾಯ ಮಾಡಿ ಪದವೀಧರನೂ ಆದ ಜಗದೀಶ ಕವಿಯ ಧರ ಶ್ರೀ ಜಗನ್ನಾಥ ಮಹಾಕವಿಯ ಅದ್ಭುತ ಜೀವನ ಚರಿತ್ರೆಯನ್ನೊಳಗೊಂಡಿ

ಇದು ಶ್ರೀ ಶ್ರೀ ದೇವರ ರತ್ನಾಕರ. ವಿದ್ಯಾಸಿರಿ ಬಿರುದಾಂಕಿತವಾದ ಪಲ್ಲಿ ಶಿವರಾಮಾಚಾರ್ಯರವರಿಂದ (ಆನಂದಚಿಂತಾಮಣಿ ಸಂಪಾದಕರು) ಪ್ರಕಟಿಸಲ್ಪಟ್ಟ ಅನೇಕ ಪಂಡಿತೋತ್ತಮರ ಮನ್ನಣೆಗೆ ಪಾತ್ರವಾಗಿರುತ್ತೆ.

ಈ ಚರಿತ್ರಾಂಶವು ಮೈಸೂರು ಸಂಸ್ಥಾನದ ಕರ್ಣಾಟಕ ಸ್ನಾತಕ ಸ್ನಾತಕೋತ್ತರ ಪದವಿಯಲ್ಲಿ (17 ನೆಯ ಶತಮಾನದ ಉತ್ತರಾರ್ಧದಲ್ಲಿ) ಒಂದು ಕಾವ್ಯವಾಗಿ ಉಳಿದಿದೆ. ಶತಮಾನದಿಂದ ಉಳಿದ ಪಂಗಡದನ್ನು ಬೇಗ ಎದ್ದಿದೆ. ಈ ಗ್ರಂಥಾವಲೋಕನದಿಂದ ಸಹಜವಾಗಿ ಸುಸ್ಪಷ್ಟವಾಗುತ್ತದೆ.

ಸ್ವಲ್ಪವೇ ಪ್ರತಿಗಳು ಉಳಿದಿರುವುದರಿಂದ ಕ್ರಾಯಕರು ತ್ವರೆಮಾಡಬೇಕು ಬೆಲೆ ಮಟ್ಟ ೩ ಪುಸ್ತಕದ ಬೆಲೆ 1—1—0.

ಪುಸ್ತಕದ ಪತ್ರ :— ಟಿ. ಆರ್. ವೈದ್ಯೇಶ್ವರಯ್ಯ,
ತೊಂಡವಾಡಿ, ಗುಂಡ್ಲುಪೇಟೆ ಪೋ

ನವಂಬರ್ ಮಾಸ ಭವಿಷ್ಯ

(ಸಾಪ್ತಿಮಾತ್ಯ ರೀತ್ಯ)

ಲೇಖಕರು—ಜ್ಯೋತಿರ್ವಿದ್ಯಾಭೂಷಣ, ಸಂಗೀತ ಶ್ರೀ ನೀರನಗೌಡರು ಬಿ. ಎಸ್. ಬಾಲೇಲ ಮೆಂಬರಿ, ಭಾಗ್ಯೋದಯ ಸಂಯಾಂಗ ಕಚೇರಿ, ಗದಗ.

ಮೇಷ ರಾಶಿ

ಈ ತಿಂಗಳು ಪ್ರಕೃತಿ ಮತ್ತು ವ್ಯಾಪಾರ ಸುಖ, ಹೊರೆಯುವದು. ಸಾಂಪತ್ತಿಕ ಲಾಭ, ಸುಧಾರಿಸುವುದು. ಕೋರ್ಟು ಕೇಸ್ ಕೆಲ್ಸಗಳಲ್ಲಿ ವಿಜಯ ದೊರೆಯುವ ದು. ಶತ್ರುಗಳು ಅವಮಾನ ಹೊಂದುವ ದು. ಪ್ರಯಾಣ ಕಾರ್ಯ ನಿರ್ವಿಘ್ನತೆಯಿಂದ ಜರುಗುವ. ಆಪ್ತಇಷ್ಟಮಿತ್ರರ ದರ್ಶನವಾ ಗುವ. ಮತ್ತು ಸಹಾಯ, ಪ್ರೀತಿ ಸ್ನೇಹ ಜರುಗುವದು. ನೌಕರಿ-ಧಂದೆ-ಉದ್ಯೋಗ ದಲಿನ ಸ್ಥಿತಿಯು ಸುಧಾರಿಸುವುದು, ಮಾನಿಕ ಕಾರ್ಯಗಳು ಜರುಗುವವು, ಸಾ ಸೌಖ್ಯ ಉತ್ತಮವಾಗಿರುತ್ತದೆ. ಸ್ತ್ರೀ ದ ಮತ್ತು ಸುಸೋಗದ ಕಿಡ್ಡಿಯೋ ಗವು. ಸಾರ್ವಜನಿಕ ಕಾರ್ಯಗಳು ಗಮನಾಗಿ ಸ್ಥಿರವೇರುವವು. ಕಾಗಿ, ಗಾ, ಗಾ, ಗೆ, ಗಿ, ಗಾ, ಗಾ, ಗಿ ಸಗಾದ ಯೋಗ, ಹುಲಿಹಸ, ಬಹಿನ ಪ್ರಯಾಣ.

ವೃಷಭ ರಾಶಿ

ಪ್ರಕೃತಿ ಮತ್ತು ವ್ಯಾಪಾರಿಕ ಸುಖ ದೊರೆಯುವದು. ಮಾಕ್ಕಕಾರ್ಯ ಸಿದ್ಧಿ ಆಗುವದು. ನೌಕರಿ-ಧಂದೆ-ಉದ್ಯೋಗ ದಲಿ ಲಾಭವಾಗುವುದು ಸ್ತ್ರೀಕ್ಷತ ಕೆಲ್ಸ ದಲಿ ಅನುಕೂಲ ಯೋಗವಿರುವದು. ಮಾನಿಕ ಮಾಗೂ ಸಾರ್ವಜನಿಕ ಕಾ ಗಳನ್ನು ನೀಡ ಮುಂದೆ ಬರುವ ಯೋ ಸುವುದು. ಸ್ಥಾನ ಮಾನ ಪ್ರೀತಿ ಪ್ರ ಜರುಗುವುದು. ಕೋರ್ಟು ಕಚೇರಿ ಕೆ ಸ್ಥಿ ಅನುಕೂಲ ಯೋಗವಿರುವುದು. ಮಾನಿಕ ಕಾರ್ಯ ನಿರ್ವಿಘ್ನತೆಯಿಂದ ಜರ ಗ. ಮಾಹಿತಿ ಭೂಮಿ, ಮನೆಗಳ ಭೂಮಿ ಪ್ರಾಪ್ತಿ ಸಿದ್ಧಿಸುವದು. ಮಾ ಸುಖವಿರುವದೆ ಮೇಲು ಗಾ, ಗಾ, ಗಾ, ಗಾ, ಗಿ, ಗಿ ಗಿ ಗಿ

ಚಿತ್ರಶಾಲಾ ಸ್ಪರ್ಧೆ ನಂ. ೩೦

ಬಹುಮಾನ ಪಡೆದವರು

—

೭ ...ಗಳ ಉತ್ತರಗಳನ್ನು ಕಳುಹಿಸಿದ್ದ ... ಗೆ ಸೊಲಾಪುರ ಬಹುಮಾನವಿದ್ದ ತಲಾ ... ೨—೦ ರೂ. ಹಂತೆ ಕೊಟ್ಟಿದೆ. ಶ್ರೀಯುತ ಪಿ. ಪುರುಷೋತ್ತಮಯ್ಯ ತಂಬಿಗೆ ಕಾಮಾಗಿ ಬಳಿ ನೆಲಕಾಯಿದ್ದ, ಮೈಸೂರು. ಎಸ್. ಶ್ರೀಕಂಠಯ್ಯ ಬಂಡೆ ಬಿಟ್ಟಿದ ರೋಡು, ಮೈಸೂರು ಪಿ. ಶ್ರೀನಿವಾಸಯ್ಯ ಸಿ ಆಳ್ ಫೀಮುಲೇಶನಿಂದ ತಿಳಿದವರಿಗೆ.

ಒಂದು ತಪ್ಪಿನ ಉತ್ತರಗಳನ್ನು ಕಳುಹಿಸಿದ್ದ ... ಗೆ ತಲಾ ... ೨—೦ ರೂ. ಹಂತೆ ಕೊಟ್ಟಿದೆ. ಎಸ್. ಎಸ್. ... ಸೆಕ್ಷನ್ ಆಫೀಸರ್ ಸಿ. ಕಮಲಮ್ಮ ಸುಬ್ರಹ್ಮಣ್ಯ ... ಶ್ರೀ ... ಮೈಸೂರು ... ಶ್ರೀ ರಂಗಪ್ಪ ... ಶ್ರೀ ... ಗಳವರಿಗೆ ಕೊಡಲಾಗಿದೆ.

೦ ... ತಪ್ಪಿನ ಉತ್ತರಗಳನ್ನು ಕಳುಹಿಸಿದ್ದ ... ಗೆ ತಲಾ ... ೨—೦ ರೂ ಹಂತೆ ಕೊಟ್ಟಿದೆ. ಎಸ್. ಟಿ. ಎಸ್. ಅಣ್ಣಾ ಪಿ. ಸಾಮಾಯ್ಯ ಪಿ. ಪಿ. ಮಾಲೆ ಸಿ. ಆರ್. ಮಂಡಲ ಎಸ್. ಸೆಂಕಯ್ಯ ಕೆಟ್. ಎಸ್. ರಂಗಸ್ವಾಮಿ ಮೈಸೂರು. ಪಿ. ಕೆ. ಅಯಂಗಾರ್ ಶ್ರೀ ಬಾಲಾಜಿ ಪಿ. ಪಿ. ಶ್ರೀನಿವಾಸಮೂರ್ತಿ ಎಂ. ಗಂಗಯ್ಯ ಎಂ. ಆರ್. ಕೃಷ್ಣಶಾಸ್ತ್ರಿ ಎಸ್. ಪಿ. ಅಚ್ಚುಕಟ್ಟು ಎಸ್. ನಾರಾಯಣ ಎಸ್. ರಾಮಯ್ಯ ಸಿ. ಪಿ. ಸಾಧ್ ಮೈಸೂರು. ಕೆ. ಎಸ್. ಎಸ್. ಪೊಲ್ಲ ಕುಮಾರ್ ಪಿ. ಸೀತಾರಾಮಯ್ಯ ಗುಬ್ಬಿ. ಪಿ. ಎಸ್. ಫಕೀರಪ್ಪ ಸಿ. ಪುಟ್ಟಾಚಿಟ್ಟಿನ್ ಚಿತ್ರದುರ್ಗ. ಎ. ಸೀತಾರಾಮಯ್ಯ ಪೀಣ್ಯ ಪ್ಯಾಕ್ಟರಿ. ಕೆ. ಅಬೂಬಕ್ಕರ್ ಪಾಂಡ ಕೊಲ್ಲಾ. ಪಿ. ಸಿ. ಶಾಸ್ತ್ರಿ ಕುಮಟ ಕಟ್ಟೆ.

ಮೂರು ತಪ್ಪಿನ ಉತ್ತರಗಳನ್ನು ಕಳುಹಿಸಿದ್ದ ... ಗೆ ತಲಾ ... ೧—೦—೦ ರೂ. ಹಂತೆ ಕೊಟ್ಟಿದೆ. ಎಸ್. ಎಸ್. ಬಸ್ಸ ಬೇಲಾಯಿ ಮಾಗಿ ಪಿ. ಪಿ. ನಾರಾಯಣಾಚಾರ್ ಪಿ. ಪಿ. ಆರ್. ಮಾಲೆ ಎಸ್. ಎಸ್. ನಾಯರ್ ಎಸ್. ಪಿ. ಶ್ರೀ ... ಶ್ರೀ ಪಿ. ಪಿ. ... ಎಸ್. ... ಶ್ರೀ ಎಸ್. ... ಪಿ. ... ಎಸ್. ಶ್ರೀ ... ಎಸ್. ... ಪಿ. ... ಎಸ್. ... ಎಸ್. ... ಎಸ್

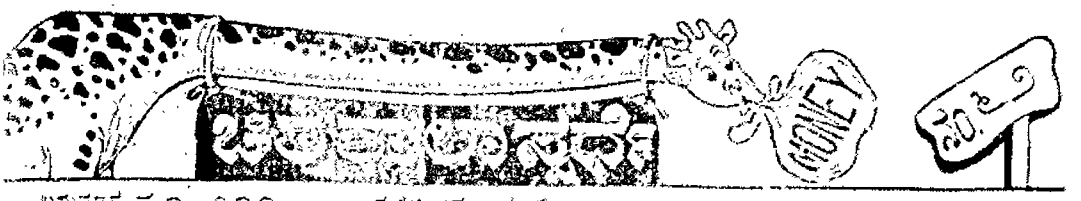

ಮೊದಲ ಬಹುಮಾನ ರೂ. ೩೦೦ ಎರಡನೆ ಬಹುಮಾನ ರೂ. ೧೫೦ ಮೂರನೆ ಬಹುಮಾನಗಳು ರೂ. ೧೫೦

ಸೂಚನೆ:—ಈ ಸ್ಪರ್ಧೆಯ ಸಂಬಂಧ ಅಭಿಪ್ರಾಯ ಕಳಿಸಿದ ಮೇಲೆ ಮೊದಲಾದ ಸ್ಪರ್ಧೆಗಳ ಮೊತ್ತ ಕೂಡಿ ಅದರಲ್ಲಿ ಕಳೆದ ಮೇಲೆ ಉಳಿದ ಮೊತ್ತವನ್ನು ಬಹುಮಾನಗಳಿಗೆ ಹಂಚಿ ಕೊಡಲಾಗುವುದು. ಇದಕ್ಕೆ ಸ್ಪರ್ಧೆಗಳ ಸಂಖ್ಯೆಗೂ ಬಹುಮಾನಗಳ ಸಂಖ್ಯೆಗೂ ಸಂಬಂಧವಿರುವುದಿಲ್ಲ. ಒಂದು ಬಹುಮಾನಕ್ಕೆ ಹೆಚ್ಚಿನ ಸ್ಪರ್ಧೆಗಳು ಬಂದಾಗಲೂ ಸರಿಯೆ. ಈ ಮೊದಲಾದ ಯಾವ ಸಂಗತಿಗಳಿಗೂ ಆಕ್ಷೇಪವಿಲ್ಲ. ಪ್ರತಿ ಸ್ಪರ್ಧೆಗೂ ಪ್ರತ್ಯೇಕವಾದ ಪ್ರಶ್ನೆಗಳು. ಒಂದು ದಿನ ಗೆ ಸಂಖ್ಯೆಗಳನ್ನು ಕೆಳಗೆ ಕೊಡಲಾಗುವುದು. ಪ್ರತಿಯೊಂದು ಸ್ಪರ್ಧೆಗಳನ್ನು ಅಂಕಿಸಲಾಗುವುದಿಲ್ಲ. ಸ್ಪರ್ಧೆಗೆ ಕಾಗದಕ್ಕೆ ಪೋಸ್ಟಲ್ ಸ್ಟಾಂಪ್, ಅಥವಾ ಅರೆಯಷ್ಟು ಪೋಸ್ಟಾಫೀಸ್ ಅಥವಾ ಸಾಮಾನ್ಯ ಸ್ಟಾಂಪುಗಳನ್ನು ಕಳುಹಿಸಬೇಕು. ಅಕ್ಷರಗಳು ಸ್ಪಷ್ಟವಾಗಿರಬೇಕು. ಅಕ್ಷರಗಳು ಮತ್ತು ಸಂಖ್ಯೆಗಳ ಮೇಲೆ 7 ಅಕ್ಷರ ಮತ್ತು ಸಂಖ್ಯೆಗಳ ಮೇಲೆ ಅಂಕಿ ಕಾಗದದ ಮೇಲೆ ಬರೆಯಬೇಕು (ಪಾಯಿಂಟ್ಸ್) ಬರೆದು ಕಳುಹಿಸಬೇಕು. ಉತ್ತರಗಳನ್ನು ಕಳುಹಿಸಲು 1935 ನೇ ಇಸವಿ ಸೆಪ್ಟೆಂಬರ್ 16 ನೇ ತಾರೀಖು ಕೊನೆಯದು ದಿನ. ಸಂಬಂಧ ಕಳುಹಿಸಿದ ಉತ್ತರಗಳನ್ನು ಸ್ವೀಕರಿಸುವುದಿಲ್ಲ. ಸರಿಯಾದ ಉತ್ತರವನ್ನು ಸಪ್ಟಾಂಬರ್ 21 ನೇ ತಾರೀಖಿನಲ್ಲಿ ಪ್ರಕಟಿಸಲಾಗುವುದು.

ಉತ್ತರ ವಿಳಾಸಗಳು:—ಮೇಸರ್ಸ್ ಸ್ಟೀಲ್ ಹೌಸ್ಸ್ ಪ್ರಿಂಟ್ಸ್ ಹೌಸ್ ಪಬ್ಲಿಷರ್ಸ್, ಮೈಸೂರು. ಮಾಲಿಕರು ಶ್ರೀ ಎಂ. ಮಾಲಾ ಶೆಟ್ಟಿ, ಪ್ರಿಂಟರ್ ಪಬ್ಲಿಷರ್, ನಂ. 15 ಅಶೋಕ ಪೇಟೆ ಬೆಂಗಳೂರು. ಸಿಟಿ.

ವಿಳಾಸ— ಮ್ಯಾನೇಜರ್, ಚಿತ್ರಕಾಲ ಸ್ಪರ್ಧೆ, ಅಂಚೆಪೆಟ್ಟಿಗೆ, ಮೈಸೂರು.

ಎಡದಿಂದ ಬಲಕ್ಕೆ—೧. ಸಾಮಾನ್ಯವಾಗಿ ಕಾಲು ಮಣ್ಣಿನಲ್ಲಿ ಅಡಿದ ಕಡೆಯ ಸಮಾನ ಸ್ಥಿತಿಯಲ್ಲಿ ೨. ಬಂದೂಕಿನ ಮೇಲೆ ಕೆಳಗೆ ಇದೆ. ೩. ಬಂದೂಕಿನ ಮೇಲೆ ಕೆಳಗೆ ಇದೆ. ೪. ಸಾಮಾನ್ಯ ಸ್ಥಾನದಲ್ಲಿ ಇರುವ ಕಾಲು ೫. ಇದಕ್ಕೆ ಇದರ ಮೇಲೆ ಬಂದೂಕಿನ ಮೂಲಕ ಕಳಿಸಿದೆ. ೬. ಇದರ ಕೆಳಗೆ ಸಮಾನವಾದ ಸ್ಥಿತಿಯಲ್ಲಿ ಇದೆ. ಇದರ ಮೇಲೆ ಕೆಳಗೆ ಇದೆ. ೭. ಇದರ ಮೇಲೆ ಕೆಳಗೆ ಇದೆ. ೮. ಇದರ ಮೇಲೆ ಕೆಳಗೆ ಇದೆ. ೯. ಇದರ ಮೇಲೆ ಕೆಳಗೆ ಇದೆ. ೧೦. ಇದರ ಮೇಲೆ ಕೆಳಗೆ ಇದೆ. ೧೧. ಇದರ ಮೇಲೆ ಕೆಳಗೆ ಇದೆ. ೧೨. ಇದರ ಮೇಲೆ ಕೆಳಗೆ ಇದೆ. ೧೩. ಇದರ ಮೇಲೆ ಕೆಳಗೆ ಇದೆ. ೧೪. ಇದರ ಮೇಲೆ ಕೆಳಗೆ ಇದೆ. ೧೫. ಇದರ ಮೇಲೆ ಕೆಳಗೆ ಇದೆ. ೧೬. ಇದರ ಮೇಲೆ ಕೆಳಗೆ ಇದೆ. ೧೭. ಇದರ ಮೇಲೆ ಕೆಳಗೆ ಇದೆ. ೧೮. ಇದರ ಮೇಲೆ ಕೆಳಗೆ ಇದೆ. ೧೯. ಇದರ ಮೇಲೆ ಕೆಳಗೆ ಇದೆ. ೨೦. ಇದರ ಮೇಲೆ ಕೆಳಗೆ ಇದೆ. ೨೧. ಇದರ ಮೇಲೆ ಕೆಳಗೆ ಇದೆ. ೨೨. ಇದರ ಮೇಲೆ ಕೆಳಗೆ ಇದೆ. ೨೩. ಇದರ ಮೇಲೆ ಕೆಳಗೆ ಇದೆ. ೨೪. ಇದರ ಮೇಲೆ ಕೆಳಗೆ ಇದೆ. ೨೫. ಇದರ ಮೇಲೆ ಕೆಳಗೆ ಇದೆ. ೨೬. ಇದರ ಮೇಲೆ ಕೆಳಗೆ ಇದೆ. ೨೭. ಇದರ ಮೇಲೆ ಕೆಳಗೆ ಇದೆ. ೨೮. ಇದರ ಮೇಲೆ ಕೆಳಗೆ ಇದೆ. ೨೯. ಇದರ ಮೇಲೆ ಕೆಳಗೆ ಇದೆ. ೩೦. ಇದರ ಮೇಲೆ ಕೆಳಗೆ ಇದೆ. ೩೧. ಇದರ ಮೇಲೆ ಕೆಳಗೆ ಇದೆ. ೩೨. ಇದರ ಮೇಲೆ ಕೆಳಗೆ ಇದೆ. ೩೩. ಇದರ ಮೇಲೆ ಕೆಳಗೆ ಇದೆ. ೩೪. ಇದರ ಮೇಲೆ ಕೆಳಗೆ ಇದೆ. ೩೫. ಇದರ ಮೇಲೆ ಕೆಳಗೆ ಇದೆ. ೩೬. ಇದರ ಮೇಲೆ ಕೆಳಗೆ ಇದೆ. ೩೭. ಇದರ ಮೇಲೆ ಕೆಳಗೆ ಇದೆ. ೩೮. ಇದರ ಮೇಲೆ ಕೆಳಗೆ ಇದೆ. ೩೯. ಇದರ ಮೇಲೆ ಕೆಳಗೆ ಇದೆ. ೪೦. ಇದರ ಮೇಲೆ ಕೆಳಗೆ ಇದೆ. ೪೧. ಇದರ ಮೇಲೆ ಕೆಳಗೆ ಇದೆ. ೪೨. ಇದರ ಮೇಲೆ ಕೆಳಗೆ ಇದೆ. ೪೩. ಇದರ ಮೇಲೆ ಕೆಳಗೆ ಇದೆ. ೪೪. ಇದರ ಮೇಲೆ ಕೆಳಗೆ ಇದೆ. ೪೫. ಇದರ ಮೇಲೆ ಕೆಳಗೆ ಇದೆ. ೪೬. ಇದರ ಮೇಲೆ ಕೆಳಗೆ ಇದೆ. ೪೭. ಇದರ ಮೇಲೆ ಕೆಳಗೆ ಇದೆ. ೪೮. ಇದರ ಮೇಲೆ ಕೆಳಗೆ ಇದೆ. ೪೯. ಇದರ ಮೇಲೆ ಕೆಳಗೆ ಇದೆ. ೫೦. ಇದರ ಮೇಲೆ ಕೆಳಗೆ ಇದೆ. ೫೧. ಇದರ ಮೇಲೆ ಕೆಳಗೆ ಇದೆ. ೫೨. ಇದರ ಮೇಲೆ ಕೆಳಗೆ ಇದೆ. ೫೩. ಇದರ ಮೇಲೆ ಕೆಳಗೆ ಇದೆ. ೫೪. ಇದರ ಮೇಲೆ ಕೆಳಗೆ ಇದೆ. ೫೫. ಇದರ ಮೇಲೆ ಕೆಳಗೆ ಇದೆ. ೫೬. ಇದರ ಮೇಲೆ ಕೆಳಗೆ ಇದೆ. ೫೭. ಇದರ ಮೇಲೆ ಕೆಳಗೆ ಇದೆ. ೫೮. ಇದರ ಮೇಲೆ ಕೆಳಗೆ ಇದೆ. ೫೯. ಇದರ ಮೇಲೆ ಕೆಳಗೆ ಇದೆ. ೬೦. ಇದರ ಮೇಲೆ ಕೆಳಗೆ ಇದೆ. ೬೧. ಇದರ ಮೇಲೆ ಕೆಳಗೆ ಇದೆ. ೬೨. ಇದರ ಮೇಲೆ ಕೆಳಗೆ ಇದೆ. ೬೩. ಇದರ ಮೇಲೆ ಕೆಳಗೆ ಇದೆ. ೬೪. ಇದರ ಮೇಲೆ ಕೆಳಗೆ ಇದೆ. ೬೫. ಇದರ ಮೇಲೆ ಕೆಳಗೆ ಇದೆ. ೬೬. ಇದರ ಮೇಲೆ ಕೆಳಗೆ ಇದೆ. ೬೭. ಇದರ ಮೇಲೆ ಕೆಳಗೆ ಇದೆ. ೬೮. ಇದರ ಮೇಲೆ ಕೆಳಗೆ ಇದೆ. ೬೯. ಇದರ ಮೇಲೆ ಕೆಳಗೆ ಇದೆ. ೭೦. ಇದರ ಮೇಲೆ ಕೆಳಗೆ ಇದೆ. ೭೧. ಇದರ ಮೇಲೆ ಕೆಳಗೆ ಇದೆ. ೭೨. ಇದರ ಮೇಲೆ ಕೆಳಗೆ ಇದೆ. ೭೩. ಇದರ ಮೇಲೆ ಕೆಳಗೆ ಇದೆ. ೭೪. ಇದರ ಮೇಲೆ ಕೆಳಗೆ ಇದೆ. ೭೫. ಇದರ ಮೇಲೆ ಕೆಳಗೆ ಇದೆ. ೭೬. ಇದರ ಮೇಲೆ ಕೆಳಗೆ ಇದೆ. ೭೭. ಇದರ ಮೇಲೆ ಕೆಳಗೆ ಇದೆ. ೭೮. ಇದರ ಮೇಲೆ ಕೆಳಗೆ ಇದೆ. ೭೯. ಇದರ ಮೇಲೆ ಕೆಳಗೆ ಇದೆ. ೮೦. ಇದರ ಮೇಲೆ ಕೆಳಗೆ ಇದೆ. ೮೧. ಇದರ ಮೇಲೆ ಕೆಳಗೆ ಇದೆ. ೮೨. ಇದರ ಮೇಲೆ ಕೆಳಗೆ ಇದೆ. ೮೩. ಇದರ ಮೇಲೆ ಕೆಳಗೆ ಇದೆ. ೮೪. ಇದರ ಮೇಲೆ ಕೆಳಗೆ ಇದೆ. ೮೫. ಇದರ ಮೇಲೆ ಕೆಳಗೆ ಇದೆ. ೮೬. ಇದರ ಮೇಲೆ ಕೆಳಗೆ ಇದೆ. ೮೭. ಇದರ ಮೇಲೆ ಕೆಳಗೆ ಇದೆ. ೮೮. ಇದರ ಮೇಲೆ ಕೆಳಗೆ ಇದೆ. ೮೯. ಇದರ ಮೇಲೆ ಕೆಳಗೆ ಇದೆ. ೯೦. ಇದರ ಮೇಲೆ ಕೆಳಗೆ ಇದೆ. ೯೧. ಇದರ ಮೇಲೆ ಕೆಳಗೆ ಇದೆ. ೯೨. ಇದರ ಮೇಲೆ ಕೆಳಗೆ ಇದೆ. ೯೩. ಇದರ ಮೇಲೆ ಕೆಳಗೆ ಇದೆ. ೯೪. ಇದರ ಮೇಲೆ ಕೆಳಗೆ ಇದೆ. ೯೫. ಇದರ ಮೇಲೆ ಕೆಳಗೆ ಇದೆ. ೯೬. ಇದರ ಮೇಲೆ ಕೆಳಗೆ ಇದೆ. ೯೭. ಇದರ ಮೇಲೆ ಕೆಳಗೆ ಇದೆ. ೯೮. ಇದರ ಮೇಲೆ ಕೆಳಗೆ ಇದೆ. ೯೯. ಇದರ ಮೇಲೆ ಕೆಳಗೆ ಇದೆ. ೧೦೦. ಇದರ ಮೇಲೆ ಕೆಳಗೆ ಇದೆ. ೧೦೧. ಇದರ ಮೇಲೆ ಕೆಳಗೆ ಇದೆ. ೧೦೨. ಇದರ ಮೇಲೆ ಕೆಳಗೆ ಇದೆ. ೧೦೩. ಇದರ ಮೇಲೆ ಕೆಳಗೆ ಇದೆ. ೧೦೪. ಇದರ ಮೇಲೆ ಕೆಳಗೆ ಇದೆ. ೧೦೫. ಇದರ ಮೇಲೆ ಕೆಳಗೆ ಇದೆ. ೧೦೬. ಇದರ ಮೇಲೆ ಕೆಳಗೆ ಇದೆ. ೧೦೭. ಇದರ ಮೇಲೆ ಕೆಳಗೆ ಇದೆ. ೧೦೮. ಇದರ ಮೇಲೆ ಕೆಳಗೆ ಇದೆ. ೧೦೯. ಇದರ ಮೇಲೆ ಕೆಳಗೆ ಇದೆ. ೧೧೦. ಇದರ ಮೇಲೆ ಕೆಳಗೆ ಇದೆ. ೧೧೧. ಇದರ ಮೇಲೆ ಕೆಳಗೆ ಇದೆ. ೧೧೨. ಇದರ ಮೇಲೆ ಕೆಳಗೆ ಇದೆ. ೧೧೩. ಇದರ ಮೇಲೆ ಕೆಳಗೆ ಇದೆ. ೧೧೪. ಇದರ ಮೇಲೆ ಕೆಳಗೆ ಇದೆ. ೧೧೫. ಇದರ ಮೇಲೆ ಕೆಳಗೆ ಇದೆ. ೧೧೬. ಇದರ ಮೇಲೆ ಕೆಳಗೆ ಇದೆ. ೧೧೭. ಇದರ ಮೇಲೆ ಕೆಳಗೆ ಇದೆ. ೧೧೮. ಇದರ ಮೇಲೆ ಕೆಳಗೆ ಇದೆ. ೧೧೯. ಇದರ ಮೇಲೆ ಕೆಳಗೆ ಇದೆ. ೧೨೦. ಇದರ ಮೇಲೆ ಕೆಳಗೆ ಇದೆ. ೧೨೧. ಇದರ ಮೇಲೆ ಕೆಳಗೆ ಇದೆ. ೧೨೨. ಇದರ ಮೇಲೆ ಕೆಳಗೆ ಇದೆ. ೧೨೩. ಇದರ ಮೇಲೆ ಕೆಳಗೆ ಇದೆ. ೧೨೪. ಇದರ ಮೇಲೆ ಕೆಳಗೆ ಇದೆ. ೧೨೫. ಇದರ ಮೇಲೆ ಕೆಳಗೆ ಇದೆ. ೧೨೬. ಇದರ ಮೇಲೆ ಕೆಳಗೆ ಇದೆ. ೧೨೭. ಇದರ ಮೇಲೆ ಕೆಳಗೆ ಇದೆ. ೧೨೮. ಇದರ ಮೇಲೆ ಕೆಳಗೆ ಇದೆ. ೧೨೯. ಇದರ ಮೇಲೆ ಕೆಳಗೆ ಇದೆ. ೧೩೦. ಇದರ ಮೇಲೆ ಕೆಳಗೆ ಇದೆ. ೧೩೧. ಇದರ ಮೇಲೆ ಕೆಳಗೆ ಇದೆ. ೧೩೨. ಇದರ ಮೇಲೆ ಕೆಳಗೆ ಇದೆ. ೧೩೩. ಇದರ ಮೇಲೆ ಕೆಳಗೆ ಇದೆ. ೧೩೪. ಇದರ ಮೇಲೆ ಕೆಳಗೆ ಇದೆ. ೧೩೫. ಇದರ ಮೇಲೆ ಕೆಳಗೆ ಇದೆ. ೧೩೬. ಇದರ ಮೇಲೆ ಕೆಳಗೆ ಇದೆ. ೧೩೭. ಇದರ ಮೇಲೆ ಕೆಳಗೆ ಇದೆ. ೧೩೮. ಇದರ ಮೇಲೆ ಕೆಳಗೆ ಇದೆ. ೧೩೯. ಇದರ ಮೇಲೆ ಕೆಳಗೆ ಇದೆ. ೧೪೦. ಇದರ ಮೇಲೆ ಕೆಳಗೆ ಇದೆ. ೧೪೧. ಇದರ ಮೇಲೆ ಕೆಳಗೆ ಇದೆ. ೧೪೨. ಇದರ ಮೇಲೆ ಕೆಳಗೆ ಇದೆ. ೧೪೩. ಇದರ ಮೇಲೆ ಕೆಳಗೆ ಇದೆ. ೧೪೪. ಇದರ ಮೇಲೆ ಕೆಳಗೆ ಇದೆ. ೧೪೫. ಇದರ ಮೇಲೆ ಕೆಳಗೆ ಇದೆ. ೧೪೬. ಇದರ ಮೇಲೆ ಕೆಳಗೆ ಇದೆ. ೧೪೭. ಇದರ ಮೇಲೆ ಕೆಳಗೆ ಇದೆ. ೧೪೮. ಇದರ ಮೇಲೆ ಕೆಳಗೆ ಇದೆ. ೧೪೯. ಇದರ ಮೇಲೆ ಕೆಳಗೆ ಇದೆ. ೧೫೦. ಇದರ ಮೇಲೆ ಕೆಳಗೆ ಇದೆ. ೧೫೧. ಇದರ ಮೇಲೆ ಕೆಳಗೆ ಇದೆ. ೧೫೨. ಇದರ ಮೇಲೆ ಕೆಳಗೆ ಇದೆ. ೧೫೩. ಇದರ ಮೇಲೆ ಕೆಳಗೆ ಇದೆ. ೧೫೪. ಇದರ ಮೇಲೆ ಕೆಳಗೆ ಇದೆ. ೧೫೫. ಇದರ ಮೇಲೆ ಕೆಳಗೆ ಇದೆ. ೧೫೬. ಇದರ ಮೇಲೆ ಕೆಳಗೆ ಇದೆ. ೧೫೭. ಇದರ ಮೇಲೆ ಕೆಳಗೆ ಇದೆ. ೧೫೮. ಇದರ ಮೇಲೆ ಕೆಳಗೆ ಇದೆ. ೧೫೯. ಇದರ ಮೇಲೆ ಕೆಳಗೆ ಇದೆ. ೧೬೦. ಇದರ ಮೇಲೆ ಕೆಳಗೆ ಇದೆ. ೧೬೧. ಇದರ ಮೇಲೆ ಕೆಳಗೆ ಇದೆ. ೧೬೨. ಇದರ ಮೇಲೆ ಕೆಳಗೆ ಇದೆ. ೧೬೩. ಇದರ ಮೇಲೆ ಕೆಳಗೆ ಇದೆ. ೧೬೪. ಇದರ ಮೇಲೆ ಕೆಳಗೆ ಇದೆ. ೧೬೫. ಇದರ ಮೇಲೆ ಕೆಳಗೆ ಇದೆ. ೧೬೬. ಇದರ ಮೇಲೆ ಕೆಳಗೆ ಇದೆ. ೧೬೭. ಇದರ ಮೇಲೆ ಕೆಳಗೆ ಇದೆ. ೧೬೮. ಇದರ ಮೇಲೆ ಕೆಳಗೆ ಇದೆ. ೧೬೯. ಇದರ ಮೇಲೆ ಕೆಳಗೆ ಇದೆ. ೧೭೦. ಇದರ ಮೇಲೆ ಕೆಳಗೆ ಇದೆ. ೧೭೧. ಇದರ ಮೇಲೆ ಕೆಳಗೆ ಇದೆ. ೧೭೨. ಇದರ ಮೇಲೆ ಕೆಳಗೆ ಇದೆ. ೧೭೩. ಇದರ ಮೇಲೆ ಕೆಳಗೆ ಇದೆ. ೧೭೪. ಇದರ ಮೇಲೆ ಕೆಳಗೆ ಇದೆ. ೧೭೫. ಇದರ ಮೇಲೆ ಕೆಳಗೆ ಇದೆ. ೧೭೬. ಇದರ ಮೇಲೆ ಕೆಳಗೆ ಇದೆ. ೧೭೭. ಇದರ ಮೇಲೆ ಕೆಳಗೆ ಇದೆ. ೧೭೮. ಇದರ ಮೇಲೆ ಕೆಳಗೆ ಇದೆ. ೧೭೯. ಇದರ ಮೇಲೆ ಕೆಳಗೆ ಇದೆ. ೧೮೦. ಇದರ ಮೇಲೆ ಕೆಳಗೆ ಇದೆ. ೧೮೧. ಇದರ ಮೇಲೆ ಕೆಳಗೆ ಇದೆ. ೧೮೨. ಇದರ ಮೇಲೆ ಕೆಳಗೆ ಇದೆ. ೧೮೩. ಇದರ ಮೇಲೆ ಕೆಳಗೆ ಇದೆ. ೧೮೪. ಇದರ ಮೇಲೆ ಕೆಳಗೆ ಇದೆ. ೧೮೫. ಇದರ ಮೇಲೆ ಕೆಳಗೆ ಇದೆ. ೧೮೬. ಇದರ ಮೇಲೆ ಕೆಳಗೆ ಇದೆ. ೧೮೭. ಇದರ ಮೇಲೆ ಕೆಳಗೆ ಇದೆ. ೧೮೮. ಇದರ ಮೇಲೆ ಕೆಳಗೆ ಇದೆ. ೧೮೯. ಇದರ ಮೇಲೆ ಕೆಳಗೆ ಇದೆ. ೧೯೦. ಇದರ ಮೇಲೆ ಕೆಳಗೆ ಇದೆ. ೧೯೧. ಇದರ ಮೇಲೆ ಕೆಳಗೆ ಇದೆ. ೧೯೨. ಇದರ ಮೇಲೆ ಕೆಳಗೆ ಇದೆ. ೧೯೩. ಇದರ ಮೇಲೆ ಕೆಳಗೆ ಇದೆ. ೧೯೪. ಇದರ ಮೇಲೆ ಕೆಳಗೆ ಇದೆ. ೧೯೫. ಇದರ ಮೇಲೆ ಕೆಳಗೆ ಇದೆ. ೧೯೬. ಇದರ ಮೇಲೆ ಕೆಳಗೆ ಇದೆ. ೧೯೭. ಇದರ ಮೇಲೆ ಕೆಳಗೆ ಇದೆ. ೧೯೮. ಇದರ ಮೇಲೆ ಕೆಳಗೆ ಇದೆ. ೧೯೯. ಇದರ ಮೇಲೆ ಕೆಳಗೆ ಇದೆ. ೨೦೦. ಇದರ ಮೇಲೆ ಕೆಳಗೆ ಇದೆ. ೨೦೧. ಇದರ ಮೇಲೆ ಕೆಳಗೆ ಇದೆ. ೨೦೨. ಇದರ ಮೇಲೆ ಕೆಳಗೆ ಇದೆ. ೨೦೩. ಇದರ ಮೇಲೆ ಕೆಳಗೆ ಇದೆ. ೨೦೪. ಇದರ ಮೇಲೆ ಕೆಳಗೆ ಇದೆ. ೨೦೫. ಇದರ ಮೇಲೆ ಕೆಳಗೆ ಇದೆ. ೨೦೬. ಇದರ ಮೇಲೆ ಕೆಳಗೆ ಇದೆ. ೨೦೭. ಇದರ ಮೇಲೆ ಕೆಳಗೆ ಇದೆ. ೨೦೮. ಇದರ ಮೇಲೆ ಕೆಳಗೆ ಇದೆ. ೨೦೯. ಇದರ ಮೇಲೆ ಕೆಳಗೆ ಇದೆ. ೨೧೦. ಇದರ ಮೇಲೆ ಕೆಳಗೆ ಇದೆ. ೨೧೧. ಇದರ ಮೇಲೆ ಕೆಳಗೆ ಇದೆ. ೨೧೨. ಇದರ ಮೇಲೆ ಕೆಳಗೆ ಇದೆ. ೨೧೩. ಇದರ ಮೇಲೆ ಕೆಳಗೆ ಇದೆ. ೨೧೪. ಇದರ ಮೇಲೆ ಕೆಳಗೆ ಇದೆ. ೨೧೫. ಇದರ ಮೇಲೆ ಕೆಳಗೆ ಇದೆ. ೨೧೬. ಇದರ ಮೇಲೆ ಕೆಳಗೆ ಇದೆ. ೨೧೭. ಇದರ ಮೇಲೆ ಕೆಳಗೆ ಇದೆ. ೨೧೮. ಇದರ ಮೇಲೆ ಕೆಳಗೆ ಇದೆ. ೨೧೯. ಇದರ ಮೇಲೆ ಕೆಳಗೆ ಇದೆ. ೨೨೦. ಇದರ ಮೇಲೆ ಕೆಳಗೆ ಇದೆ. ೨೨೧. ಇದರ ಮೇಲೆ ಕೆಳಗೆ ಇದೆ. ೨೨೨. ಇದರ ಮೇಲೆ ಕೆಳಗೆ ಇದೆ. ೨೨೩. ಇದರ ಮೇಲೆ ಕೆಳಗೆ ಇದೆ. ೨೨೪. ಇದರ ಮೇಲೆ ಕೆಳಗೆ ಇದೆ. ೨೨೫. ಇದರ ಮೇಲೆ ಕೆಳಗೆ ಇದೆ. ೨೨೬. ಇದರ ಮೇಲೆ ಕೆಳಗೆ ಇದೆ. ೨೨೭. ಇದರ ಮೇಲೆ ಕೆಳಗೆ ಇದೆ. ೨೨೮. ಇದರ ಮೇಲೆ ಕೆಳಗೆ ಇದೆ. ೨೨೯. ಇದರ ಮೇಲೆ ಕೆಳಗೆ ಇದೆ. ೨೩೦. ಇದರ ಮೇಲೆ ಕೆಳಗೆ ಇದೆ. ೨೩೧. ಇದರ ಮೇಲೆ ಕೆಳಗೆ ಇದೆ. ೨೩೨. ಇದರ ಮೇಲೆ ಕೆಳಗೆ ಇದೆ. ೨೩೩. ಇದರ ಮೇಲೆ ಕೆಳಗೆ ಇದೆ. ೨೩೪. ಇದರ ಮೇಲೆ ಕೆಳಗೆ ಇದೆ. ೨೩೫. ಇದರ ಮೇಲೆ ಕೆಳಗೆ ಇದೆ. ೨೩೬. ಇದರ ಮೇಲೆ ಕೆಳಗೆ ಇದೆ. ೨೩೭. ಇದರ ಮೇಲೆ ಕೆಳಗೆ ಇದೆ. ೨೩೮. ಇದರ ಮೇಲೆ ಕೆಳಗೆ ಇದೆ. ೨೩೯. ಇದರ ಮೇಲೆ ಕೆಳಗೆ ಇದೆ. ೨೪೦. ಇದರ ಮೇಲೆ ಕೆಳಗೆ ಇದೆ. ೨೪೧. ಇದರ ಮೇಲೆ ಕೆಳಗೆ ಇದೆ. ೨೪೨. ಇದರ ಮೇಲೆ ಕೆಳಗೆ ಇದೆ. ೨೪೩. ಇದರ ಮೇಲೆ ಕೆಳಗೆ ಇದೆ. ೨೪೪. ಇದರ ಮೇಲೆ ಕೆಳಗೆ ಇದೆ. ೨೪೫. ಇದರ ಮೇಲೆ ಕೆಳಗೆ ಇದೆ. ೨೪೬. ಇದರ ಮೇಲೆ ಕೆಳಗೆ ಇದೆ. ೨೪೭. ಇದರ ಮೇಲೆ ಕೆಳಗೆ ಇದೆ. ೨೪೮. ಇದರ ಮೇಲೆ ಕೆಳಗೆ ಇದೆ. ೨೪೯. ಇದರ ಮೇಲೆ ಕೆಳಗೆ ಇದೆ. ೨೫೦. ಇದರ ಮೇಲೆ ಕೆಳಗೆ ಇದೆ. ೨೫೧. ಇದರ ಮೇಲೆ ಕೆಳಗೆ ಇದೆ. ೨೫೨. ಇದರ ಮೇಲೆ ಕೆಳಗೆ ಇದೆ. ೨೫೩. ಇದರ ಮೇಲೆ ಕೆಳಗೆ ಇದೆ. ೨೫೪. ಇದರ ಮೇಲೆ ಕೆಳಗೆ ಇದೆ. ೨೫೫. ಇದರ ಮೇಲೆ ಕೆಳಗೆ ಇದೆ. ೨೫೬. ಇದರ ಮೇಲೆ ಕೆಳಗೆ ಇದೆ. ೨೫೭. ಇದರ ಮೇಲೆ ಕೆಳಗೆ ಇದೆ. ೨೫೮. ಇದರ ಮೇಲೆ ಕೆಳಗೆ ಇದೆ. ೨೫೯. ಇದರ ಮೇಲೆ ಕೆಳಗೆ ಇದೆ. ೨೬೦. ಇದರ ಮೇಲೆ ಕೆಳಗೆ ಇದೆ. ೨೬೧. ಇದರ ಮೇಲೆ ಕೆಳಗೆ ಇದೆ. ೨೬೨. ಇದರ ಮೇಲೆ ಕೆಳಗೆ ಇದೆ. ೨೬೩. ಇದರ ಮೇಲೆ ಕೆಳಗೆ ಇದೆ. ೨೬೪. ಇದರ ಮೇಲೆ ಕೆಳಗೆ ಇದೆ. ೨೬೫. ಇದರ ಮೇಲೆ ಕೆಳಗೆ ಇದೆ. ೨೬೬. ಇದರ ಮೇಲೆ ಕೆಳಗೆ ಇದೆ. ೨೬೭. ಇದರ ಮೇಲೆ ಕೆಳಗೆ ಇದೆ. ೨೬೮. ಇದರ ಮೇಲೆ ಕೆಳಗೆ ಇದೆ. ೨೬೯. ಇದರ ಮೇಲೆ ಕೆಳಗೆ ಇದೆ. ೨೭೦. ಇದರ ಮೇಲೆ ಕೆಳಗೆ ಇದೆ. ೨೭೧. ಇದರ ಮೇಲೆ ಕೆಳಗೆ ಇದೆ. ೨೭೨. ಇದರ ಮೇಲೆ ಕೆಳಗೆ ಇದೆ. ೨೭೩. ಇದರ ಮೇಲೆ ಕೆಳಗೆ ಇದೆ. ೨೭೪. ಇದರ ಮೇಲೆ ಕೆಳಗೆ ಇದೆ. ೨೭೫. ಇದರ ಮೇಲೆ ಕೆಳಗೆ ಇದೆ. ೨೭೬. ಇದರ ಮೇಲೆ ಕೆಳಗೆ ಇದೆ. ೨೭೭. ಇದರ ಮೇಲೆ ಕೆಳಗೆ ಇದೆ. ೨೭೮. ಇದರ ಮೇಲೆ ಕೆಳಗೆ ಇದೆ. ೨೭೯. ಇದರ ಮೇಲೆ ಕೆಳಗೆ ಇದೆ. ೨೮೦. ಇದರ ಮೇಲೆ ಕೆಳಗೆ ಇದೆ. ೨೮೧. ಇದರ ಮೇಲೆ ಕೆಳಗೆ ಇದೆ. ೨೮೨. ಇದರ ಮೇಲೆ ಕೆಳಗೆ ಇದೆ. ೨೮೩. ಇದರ ಮೇಲೆ ಕೆಳಗೆ ಇದೆ. ೨೮೪. ಇದರ ಮೇಲೆ ಕೆಳಗೆ ಇದೆ. ೨೮೫. ಇದರ ಮೇಲೆ ಕೆಳಗೆ ಇದೆ. ೨೮೬. ಇದರ ಮೇಲೆ ಕೆಳಗೆ ಇದೆ. ೨೮೭. ಇದರ ಮೇಲೆ ಕೆಳಗೆ ಇದೆ. ೨೮೮. ಇದರ ಮೇಲೆ ಕೆಳಗೆ ಇದೆ. ೨೮೯. ಇದರ ಮೇಲೆ ಕೆಳಗೆ ಇದೆ. ೨೯೦. ಇದರ ಮೇಲೆ ಕೆಳಗೆ ಇದೆ. ೨೯೧. ಇದರ ಮೇಲೆ ಕೆಳಗೆ ಇದೆ. ೨೯೨. ಇದರ ಮೇಲೆ ಕೆಳಗೆ ಇದೆ. ೨೯೩. ಇದರ ಮೇಲೆ ಕೆಳಗೆ ಇದೆ. ೨೯೪. ಇದರ ಮೇಲೆ ಕೆಳಗೆ ಇದೆ. ೨೯೫. ಇದರ ಮೇಲೆ ಕೆಳಗೆ ಇದೆ. ೨೯೬. ಇದರ ಮೇಲೆ ಕೆಳಗೆ ಇದೆ. ೨೯೭. ಇದರ ಮೇಲೆ ಕೆಳಗೆ ಇದೆ. ೨೯೮. ಇದರ ಮೇಲೆ ಕೆಳಗೆ ಇದೆ. ೨೯೯. ಇದರ ಮೇಲೆ ಕೆಳಗೆ ಇದೆ. ೩೦೦. ಇದರ ಮೇಲೆ ಕೆಳಗೆ ಇದೆ. ೩೦೧. ಇದರ ಮೇಲೆ ಕೆಳಗೆ ಇದೆ. ೩೦೨. ಇದರ ಮೇಲೆ ಕೆಳಗೆ ಇದೆ. ೩೦೩. ಇದರ ಮೇಲೆ ಕೆಳಗೆ ಇದೆ. ೩೦೪. ಇದರ ಮೇಲೆ ಕೆಳಗೆ ಇದೆ. ೩೦೫. ಇದರ ಮೇಲೆ ಕೆಳಗೆ ಇದೆ. ೩೦೬. ಇದರ ಮೇಲೆ ಕೆಳಗೆ ಇದೆ. ೩೦೭. ಇದರ ಮೇಲೆ ಕೆಳಗೆ ಇದೆ. ೩೦೮. ಇದರ ಮೇಲೆ ಕೆಳಗೆ ಇದೆ. ೩೦೯. ಇದರ ಮೇಲೆ ಕೆಳಗೆ ಇದೆ. ೩೧೦. ಇದರ ಮೇಲೆ ಕೆಳಗೆ ಇದೆ. ೩೧೧. ಇದರ ಮೇಲೆ ಕೆಳಗೆ ಇದೆ. ೩೧೨. ಇದರ ಮೇಲೆ ಕೆಳಗೆ ಇದೆ. ೩೧೩. ಇದರ ಮೇಲೆ ಕೆಳಗೆ ಇದೆ. ೩೧೪. ಇದರ ಮೇಲೆ ಕೆಳಗೆ ಇದೆ. ೩೧೫. ಇದರ ಮೇಲ

ಶ್ರೀಮತ್ಸ್ವ ಸಾಳ್ಳದ ವೆಂಕಟಾಚಲ ಪಂಡಿತ ಅಂಡ್ ಸನ್ಸ್,

ಆಯುರ್ವೇದೀಯ ಔಷಧಾಲಯ.

ಲೋಕಾಮಯಹರ ಕಸ್ತೂರಿ ಮಾತ್ರೆಗಳು

ಈ ಮಾತ್ರೆಗಳು 1-2 ಸ್ಸ್ ಪ್ರತಿ ದಿನ ಉಪಯೋಗ ಬರುವ ಕಾಯಿಲೆಯವರಿಗೆ ಹಾಗೂ ಹಾಗೆ, ಉಪಯೋಗಿಸುತ್ತಿದ್ದರೆ, ಬಾಯಿ, ಸುವಾಸನೆಯಾಗಿರುತ್ತೆ. ಎಂತಹ ಗಡುಸಾದ ಆಯಾಸವನ್ನಾದರೂ ಪರಿಹರಿಸುವ ಕೊಳವಿದ ಶಕ್ತಿ, ಕೆಟ್ಟ ಗಾಳಿಗಳ ಪೋಗಿಸುವುದು, ಅಂಟಿಜಾಡ್ಯ ಗಳನ್ನೂ ಬಗೆಗಿರುವ ಮಲಬದ್ಧತೆಯನ್ನು ಪೋಗಲಾಡಿಸಿ, ಆರೋಗ್ಯವಾಗಿರುವಂತೆ ಮಾಡುತ್ತವೆ.

ಮಕ್ಕಳ ಬೆಳೆವಳಿಕೆ (ಎಳತ್ತು, ಕಾಲುಕೈ ಮತ್ತು ಬಾಯುಲ್ಲಿ ಹುಣ್ಣು ಬರುವುದೆ ಮೊದಲಾದ) ಮಕ್ಕಳ ಮತ್ತು ದೊಡ್ಡವರ ಮೈತ, ನೆಗಡಿ, ಕೆಮ್ಮುಲು, ಗೂರಲು, ಜ್ವರ, ಬಳಲ್ಕೆ, ಅಜೀರ್ಣ, ಅಜೀರ್ಣದ ಭೇದಿ, ಹೊಟ್ಟೆಯುಬ್ಬರ, ಹೊಟ್ಟೆ ನೋವು, ಅಗ್ನಿಮಾಂದ್ಯ, ಹಾಲ್ಮುಯಿಂಜ, ಸ್ಪೇಗು, ಶೀತಭೇದಿ ಇನ್ನೂ ಅನೇಕ ರೋಗಗಳನ್ನು ಗುಣಪಡಿಸುತ್ತವೆ.

ಸ್ತ್ರೀಯರು ಪ್ರತಿ ದಿನ ಸ್ನಾನದ ದಿನ ಶೀತವಾತ ಪಡಬಾರದೆಂದು ಕಸ್ತೂರಿಗೆ ಬದಲು ಈ ಮಾತ್ರೆಗಳನ್ನೇ ಲಕ್ಷೋಪಲಕ್ಷ ಜನರು ಉಪಯೋಗಿಸುತ್ತಿರುತ್ತಾರೆ. ಈ ಮಾತ್ರೆಗಳನ್ನು ಉಪಯೋಗಿಸಿ, ವಿಷವನ್ನುಹಾಗೂ, ಪಂಡಿತ ಹಾಗಿ ಕೇಳ್ಳಿ ಒಂದೇ ಒಂದು ಈ ಮೇಲೆಯ ಪ್ರಸ್ತಾಪ ಬಳಿ ಇದ್ದರೆ, ವೈದ್ಯರ ಸಹಾಯವನ್ನು ಕೇಳ್ಳದೆ, ನೀವೇ ಅನೇಕ ವ್ಯಾಧಿಗಳನ್ನು ಗುಣಪಡಿಸಿಕೊಳ್ಳಬಹುದಾಗುತ್ತೆ.

250 ರಿಂದ 300 ಮಾತ್ರೆಗಳವರೆಗಿರುವ ಸೀಸೆ 1 ಕ್ಕೆ 4 ಆಣೆ. ಟಪಾಲು ಮೂಲಕವಾದರೆ 1 ಸೀಸೆಗೆ 9 ಆಣೆ. 6 ಸೀಸೆಗೆ 1—8—0 12 ಕ್ಕೆ 2—13—0. 25 ಕ್ಕೆ 5—8—0.

ಸಾಳ್ಳದ ವೆಂಕಟಾಚಲ ಪಂಡಿತ ಅಂಡ್ ಸನ್ಸ್,

ಶ್ರೀ ಸೀತಾರಾಮಪುರ ವೈದ್ಯಶಾಲೆ, ಮೈಸೂರು.

ದ್ರಾಕ್ಷಾಮೃತ

ಶೀತಜ್ವರಗಳನ್ನು ಪ್ರಾಣಾಪಾಯದ ದೆಸೆ ಮೊಲಾಗಲು ಬಿಡದೆ ಪರಿಹರಿಸುವುದು ಮತ್ತು ಮೇಲೆ ಗಾಳಿಗಳು ಮೆತ್ತಿಕೊಳ್ಳದಂತೆ ಕಾಯ್ದು, ಈ ಹೆಸರಿನ ಮೇಲೆ ಮೂಲಾಗಳಿಂದ ಕೊಡಬಹುದಾದಂತಹ ಸಕ್ಕರೆ ಗಂಟಲಿಗೆ ಕೆಳಗಿನ ಬಿಡಿಕ್ಷದ್ದು ನೋಡಿ ತಿಳಿದುಕೊಳ್ಳಿರಿ.

ಸಕಲ ವಾಸಿಗೆ ನೋಡಿ ಹೊಗಳಬೇಡಿರಿ

ಹೆಂಡತಿ ಇಲ್ಲದ ಸಂಸಾರವು ನಿಷ್ಪ್ರಯೋಜಕವು ಅಂದಾಗ ಮಕ್ಕಳ ಸಂಸಾರವಿಲ್ಲದ ಮನೆಗೆ ಬಂದ ಮೇಲೆ ಸಾಮಾನ್ಯ ಜನರಂದ ಸರ್ವಸ್ವತ್ಯಾಗ ಮಾಡಿದ ಮತ್ತು ಅನೇಕ ಉಪಾಧಿಗಳಿಗೆ ಮೇಲೆಕೊಂಡ ಒಂದೇ ಸಮಾನ ಮನಸ್ಸಿನ ಅನುಭವದಿಂದ, ಜಾಣ ಮತ್ತು ಶ್ರೇಷ್ಠ ವೈದ್ಯಕೀಯದಿಂದ ಮೇಲೆ ಬಂದಿರುವ ಮಂಜುಳ ಔಷಧಾಲಯ, ಕ್ಷೇಮ ಮೇಲೆ ಮೇಲೆಯೇ ತರದ ಔಷಧ

ಇದರ ಸೇವನೆಯಿಂದ ರಕ್ತ ಶುದ್ಧವಾಗುವುದು. ಶೀತ ಸಾಧಾರಣ ಮಟ್ಟದ ಬೆಳೆಯುವುದು. ಕಣ್ಣು, ಕೈ, ಕಾಲು ಉಬ್ಬುವುದು ಮೊದಲಾದ ಉಸ್ಸ ಪಿತ್ತ ಬೀಳುವುದು ನಾಶವಾಗುವುದು. ಸ್ತ್ರೀಯರಿಗೆ ಮುಟ್ಟು ಹೋಗದಿರುವಾಗ ಹೋಗ ಮಾಡುವುದಾಗಿ ಸಂತಾನಪ್ರಾಪ್ತಿಯಾಗುವುದು. ಅಂತೂ ಬಾಲ, ವೃದ್ಧ, ಪುರುಷರಿಗೆ ಅತಿ ಉಪಯುಕ್ತ.

ಕ್ರಯ—೧ ಬಾಟ್ಲಿಗೆ ರೂ. ೧ ೪ ೦, ೩ ಬಾಟ್ಲಿಗೆ ರೂ. ೩-೪-೦ ಡಜನ್ನಿಗೆ ರೂ.

ದಮ್ಮು, ಶ್ವಾಸ, ಕೆಮ್ಮು ಇವುಗಳ ಮೇಲೆ ಹೇಳಿದಂಥ ಔಷಧ

ದಮೂಹಾರಿ

ಇದನ್ನು ಉಪಯೋಗಿಸುವುದರಿಂದ ಕಫವು ಕೆಳಗಾಗಿ ಬೀಳುವುದು. ಇದರಿಂದ ಜ್ವರವು ಹೋಗುವುದು. ಬಾ. ಕೆ. ೧—೪—೦

ದ್ರಾಕ್ಷಾಮೃತ ಡಿಪೋ, ಶಿವಾಜಿ, ಬೆಳಗಾವಿ.

ಮಗುವ ಸ್ವಳೆ

ಮೈಸೂರು— ಪಿ. ಸಿ. ಪ್ರಭಾಕರ, ಮಾಧವರ ಫಾರ್ಮಸಿ.

ಬೆಂಗಳೂರು—ಸೀತಾರಾಮ ಕೈ ಅಂಡ್ ಕೃಷ್ಣಪ್ಪ.

ರೈತರ ಅಷ್ಯೂರೆನ್ಸ್ ಬ್ಯಾಂಕ್ ಲಿಮಿಟೆಡ್,

ಕೆಂಪೇಗೌಡರ ರಸ್ತೆ, ಬೆಂಗಳೂರು ಸಿಟಿ.

ಮೈಸೂರು ಮೇರೆ ರೈತಾಪಿ ಜನಾಂಗದವರಿಗೆ ಅಲ್ಪಾವಧಿ ಕಷ್ಟ ಪರಿಹರಿಸಿಕೊಳ್ಳಲು ಹೋಗಲಾಡಿಸುವುದಕ್ಕೂ ಅವರ ಆರ್ಥಿಕ ಸ್ಥಿತಿಯನ್ನು ಎಲ್ಲ ವಿಧಗಳಲ್ಲಿಯೂ ಉತ್ತಮಗೊಳಿಸುವುದಕ್ಕೂ, ರೈತಾಪಿ ಜನರಿಗಾಗಿ ಪ್ರಸಿದ್ಧರಾದ ಕನ್ನಡ ಪ್ರಮುಖರುಗಳು ಸೇರಿ ಈ ಮೇಲ್ಕಂಡ ಸಂಸ್ಥೆಯನ್ನು ಸ್ಥಾಪಿಸಿದ್ದಾರೆ.

ಮೇಲ್ಕಂಡ ಸಂಸ್ಥೆಯ ಮೂಲ ಬಂಡವಾಳ

೩,೦೦,೦೦೦ ರೂಪಾಯಿಗಳು

ಇದ್ದು ಜನರ ಅನುಕೂಲಕ್ಕಾಗಿ ಕೇವಲ ಕನ್ನ ಬೆಲೆಯ ೧೦ ರೂಪಾಯಿಗಳ ಷೇರುಗಳನ್ನು ಪ್ರಕಟಿಸಿದ್ದೆ.

ಬ್ಯಾಂಕಿನ ಸಂಬಂಧದಲ್ಲಿ ಎಲ್ಲಾ ವಿಧದ ಕೆಲಸಗಳನ್ನೂ ಮಾಡಿಕೊಡುತ್ತದೆ.

ಸ್ಟೇಷನು ಮೇರೆದ ಪ್ರತಿ ಜಿಲ್ಲೆ ಮತ್ತು ತಾಲ್ಲೂಕಾಗಳಲ್ಲಿ ಸಂಸ್ಥೆಗಳನ್ನು ಸ್ಥಾಪಿಸಿ ಬೆಳೆದು ಮಾಡಲು ಯೋಗ್ಯವಾದವರು ಮೇಲಾಗುತ್ತಾರೆ. ಕೆಳಗಿನ ಮಾತುಗಳು ಅಪೇಕ್ಷಿಸುವುದು ಹೆಚ್ಚು ಮಾಹಿತಿ ಬಗ್ಗೆ ೦—೨—೦ ಪೋಸ್ಟೇಜ್ ಸ್ಟಾಮಿಟ್ಟು ಕೆಳಗಿನ ವಿಳಾಸಕ್ಕೆ ಬರೆಯಿರಿ:—

ಮೆಸರ್ಸ್ ಫ್ರೆಂಡ್ಸ್ ಯೂನಿಯನ್. ಲಿಮಿಟೆಡ್

ಮ್ಯಾನೇಜಿಂಗ್ ಏಜೆಂಟರು:

ರೈತರ ಅಷ್ಯೂರೆನ್ಸ್ ಬ್ಯಾಂಕ್ ಲಿಮಿಟೆಡ್,

ಕೆಂಪೇಗೌಡ ರಸ್ತೆ, ಬೆಂಗಳೂರು ಸಿಟಿ.

ಅಮೃತಾಂಜನ

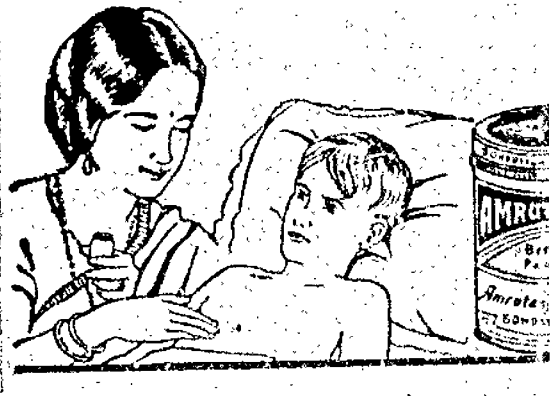

ತೀಕ್ಷ್ಣವಾಗಿ ಗುಣಪಡಿಸುತ್ತ

ಯುಳುಕಡ್ಡಿ ಮದ್ದು

ಕಜ್ಜಿ, ಸುರಿ, ಕುರುಕ್ಷು, ಹುಳುಕ್ಕು, ಸಿಡ್ಡ, ಉಸ್ಸ್ಯ, ಕಡ ಹುಣ್ಣು, ವ್ರಣ ಮೊದಲಾದ ಎಲ್ಲಾ ಚರ್ಮ ವ್ಯಾಧಿಗಳನ್ನು ಉತ್ತಮ ಪಡಿಸುವ ಔಷಧ.

ಅಮೃತಾಂಜನ ಲಿಮಿಟೆಡ್

ಬೊಂಬಾಯಿ—ಮದರಾಸು.

Edited, Printed & Published by Agraram Ranglah, B.A. at Sri Rama Press, D. Subbiah Road Mysore.